Kürschners Deutscher Literatur-Kalender

1 · 9 · 1 · 4

THE UNIVERSITY
OF ILLINOIS
LIBRARY

Bü

Ahn & Simrock

Tauentzienstraße Nr. 7b

Telephon: Amt Steinpl
Postsc

Verlag und Vertrieb von dramatischen und musikalischen Werken

Telegramm-Adresse:
Theaterbloch, Berlin

Fernsprech-Anschluß:
Zentrum Nr. 7120

Theater-Verlag

Eduard Bloch

Theater-Buchhandlung

Verlag dramatischer u. musikalischer Werke

Die Firma erweitert dauernd ihren Verlag von ein- und mehraktigen Theaterstücken mit und ohne Musik und gibt Sammlungen von Werken für Liebhaberbühnen heraus

Berlin C 2

Brüderstraße 1

Begründet 1845 Inhaber: Ludwig Bloch

Geschäftszeit: Im Winter von 9 Uhr früh bis 8 Uhr abends, im Sommer von 9 Uhr früh bis 6 Uhr abends. Sonntags geschlossen, Sprechstunden von 11—2 Uhr

Vertriebsstelle des Verbandes Deutscher Bühnenschriftsteller

G. m. b. H.

Motzstraße 85 **Berlin W 30** Motzstraße 85

(Unmittelbar an der Hochbahnhaltestelle Nollendorfplatz)

Fernsprecher: Amt Kurfürst 6551 — Telegramm-Adresse: Bühnenvertrieb Berlin
Sprechstunden der Direktion: 12 bis 2 Uhr — Geschäftszeit: 9 bis 4 Uhr

Energischer Vertrieb

dramatischer und musikalischer Bühnenwerke auch von Nichtverbandsgenossen

Die Vertriebsstelle gewährt Vorschüsse, ohne die Verfasser zu verpflichten, einen bestimmten Anteil des Tantiemenertrages gegen eine Pauschalsumme dem Verlage zu überlassen. Von jedem Spekulationsgeschäft hält sich die Vertriebsstelle grundsätzlich fern. Allmonatlich stellt sie eine Bilanz auf, die von dem Aufsichtsrate nachgeprüft wird. — Die Vertriebsprovision beträgt 10% für das Inland und 20% für das Ausland.

Bisheriges Geschäftsergebnis

Geschäftsjahr (1 Juli bis 30. Juni)	Tantiemeneinnahme	Aufführungsverträge
1908/09	3034,18 Mark	32
1909/10	28043,64 „	157
1910/11	246143,62 „	1323
1911/12	516415,69 „	1929
	793637,13 Mark	3441

Für das vierte Geschäftsjahr gelangte eine Dividende von zehn Prozent zur Auszahlung.

Nähere Auskunft erteilt jederzeit bereitwilligst

Der Direktor: Dr. Artur Dinter

LIBRARY
OF THE
UNIVERSITY OF ILLINOIS

Ottomar Enking

Kürschners Deutscher

Literatur-Kalender

auf das Jahr

1914

Herausgegeben

von

Dr. Heinrich Klenz

Motto:

Wer sich von innen will ein Haus besehen,
Wird selbstverständlich durch die Haustür gehen.
Im „Schloß der Geister" willst du heimisch sein?
Dies Büchlein ist die Pforte — tritt hinein!

Sechsunddreißigster Jahrgang

Mit acht Bildnissen

Berlin u. Leipzig
G. J. Göschen'sche Verlagshandlung G. m. b. H.

Alle Rechte von der Verlagshandlung vorbehalten

Druck
der Spamerschen
Buchdruckerei in Leipzig

015.93
K96
v.36

Inhalt.

Seite

Vorwort V

Erste Abteilung:

Spalte

I. Literarische Rechtsverhältnisse 1*
II. Literarische Vereine und Stiftungen 29*
Allgemeine 29*
Örtliche 63*
III. Die Toten des letzten Jahres 85*

Zweite Abteilung:

Lexikon deutscher Schriftsteller und Schriftstellerinnen 1
Übersicht nach Städten 2047
Zeitschriften und Verwandtes 2091
Zeitungs-Korrespondenzen 2143
Deutsche Verleger 2153
Agenturen 2195
Die wichtigsten deutschen Theater und ihre Vorstände 2199

Seite

Bezugsquellen 2205
Inserate 2207

258957

Vorwort.

Zum sechsunddreißigsten Male erscheint hiermit der Deutsche Literatur-Kalender, zum elften Male von dem Unterzeichneten herausgegeben und bearbeitet. Der vorliegende Jahrgang, der sich in einem neuen, etwas zeitgemäßeren Gewande unter Wahrung der dem Auge gewohnten Eigenart darbietet, ist in seinem bei zweispaltigem Druck 64 Oktavbogen starken Schriftstellerverzeichnisse wieder um eine große Anzahl Belletristen und Gelehrter, in seinen übrigen Teilen um viele Zeitschriften, Verlagsfirmen, Agenturen sowie Vereine bereichert, die Übersicht über die Schriftsteller nach Städten ist auf den neuesten Stand gebracht worden, und die Literarischen Rechtsverhältnisse haben eine ausführliche Bearbeitung aus sachkundiger Feder erfahren.

Dem von einigen Schriftstellern immer wieder geäußerten Wunsch, sie nur unter ihrem Pseudonym aufzuführen, kann sowohl aus literarhistorischen, als auch aus juristischen Gründen nicht gewillfahrt werden, worauf schon im Vorwort zum Jahrgang 1905 hingewiesen wurde. Wenn dagegen der Nachweis einer von der Regierung genehmigten Namensänderung erbracht worden ist, so wird der Betreffende natürlich unter dem neuen bürgerlichen Namen aufgeführt. — Ebensowenig kann auf die besonders von Schriftstellerinnen verlangte Unterdrückung ihres Geburtsjahres eingegangen werden, da dieses zur Vollständigkeit der biographischen Angaben erforderlich ist. — Zeitschriften-Aufsätze u. dergl. in noch weiter gehendem Maße zu berücksichtigen, als im Vorwort zum Jahrgang 1908 dargelegt wurde, kann sich der ohnedem jährlich wachsende „Deutsche Literatur-Kalender" nicht leisten, während die Raumverhältnisse des „Katholischen Literatur-Kalenders" es zulassen. Deswegen aber diesem „den Vorrang" schlechthin zuzusprechen, wie es einem katholischen Literaturblatte zu tun beliebte, das ist eine reklamehafte Verallgemeinerung.

Die Ausschnitte und Eintragebogen, die alljährlich in der letzten Woche vor den Sommerferien versandt werden, bitten wir sofort nach Empfang zu berichtigen und zu ergänzen, bzw. auszufüllen, und dann unzerschnitten zurückzusenden, nicht etwa zu behalten und durch eine andersgeartete Benachrichtigung zu ersetzen. (Der Rücksendung möge man keine für den Verlag bestimmten Mitteilungen, die nicht den Literatur-Kalender betreffen, beilegen!) Der Ausschnitt kann nicht zum zweiten Male übersandt werden; auch können keine Korrekturabzüge der Artikel des im Druck befindlichen Jahrgangs ausgegeben werden. Etwaige Nachträge sind vor dem 1. September (für Zeitschriften, Verleger, Agenturen und Vereine vor dem 1. Oktober) einzusenden, damit der Literatur-Kalender, wie bisher, bald nach Neujahr erscheinen kann; für später einlaufende Mitteilungen wird die Aufnahme nicht verbürgt. — Alles für den Lit.-Kalender Bestimmte ist nicht mehr nach Leipzig, sondern nur noch nach Berlin zu senden, da auch der Unterzeichnete vom 1. April 1914 an dort wohnen wird.

Auch dieser Jahrgang ist durch zahlreiche Beiträge gefördert worden, hauptsächlich von Wilhelm Börner in Wien, Professor Dr. Rudolf Eugen Geyer in Wien, Dr. Hans Knudsen in Steglitz, Professor Dr. Wilhelm Kosch in Czernowitz, Bibliothekar Professor Dr. Theodor Längin in Karlsruhe, Archivrat Karl Morneweg in Erbach, Norbert Patschovsky in Reichenbach (Schles.), Dr. Wilhelm Printz in Hamburg, Maximilian Rudolph Schenck in Gohlis, Dr. Heinrich Spiero in Großborstel, Dr. Wolfram Suchier in Marburg i. H., Frau Ella Triebnigg in Wien, Professor Dr. Wilhelm Uhl in Königsberg, Postinspektor Hermann Wiltz in Cöln-Lindenthal, sowie von Hesse & Becker Verlag in Leipzig. Ihnen allen sei bestens gedankt!

Leipzig-Gohlis, den 27. Dezember 1913.

Dr. Heinrich Klenz.

Bildnisse.

Enking, Ottomar . . . . . Titel

Zu Spalte:

Bartsch, Rudolf Hans 63

Eucken, Rud. 401

Flaischlen, Cäsar 440

Huch, Ricarda 775

Rein, Wilh. 1402

Schüddekopf, Carl, Hrsg. d. „Zeitschrift für Bücherfreunde“ 2141

Staackmann, Alfred, Verlagsbuchhändler, i. Fa. L. Staackmann 2186

Erste Abteilung.

I. Literarische Rechtsverhältnisse.

Die literarischen Rechtsverhältnisse werden in der Hauptsache durch folgende Gesetze geregelt:

Gesetz über die Presse vom 7. Mai 1874 stellt nur die Beschränkungen fest, welchen die Freiheit der Presse unterliegt. In wirtschaftlicher Hinsicht hat das Preßgesetz auf das literarische Schaffen fast gar keinen Einfluß, weil es sich nur mit dem Verhältnis der Presse zur Allgemeinheit befaßt.

Gesetz betreffend das Urheberrecht an Werken der Literatur und der Tonkunst vom 19. Juni 1901, in Kraft seit 1. Januar 1902, ist das eigentliche Brotgesetz des Schriftstellers, das feststellt, welche Rechte der Schriftsteller oder Komponist an seinem Werke hat, und welche Beschränkungen der Allgemeinheit bei Benutzung literarischer und musikalischer Werke auferlegt werden.

Gesetz über das Verlagsrecht vom 19. Juni 1901, in Kraft seit 1. Januar 1902, regelt das Verhältnis zwischen Autor und Verleger, Theaterdirektor usw., d. h. derjenigen Person, welche besondere Rechte vom Autor erwirbt. Für den Autor bildet dieses Gesetz gewissermaßen das Handelsrecht seines Berufes.

Gesetz betreffend das Urheberrecht an Werken der bildenden Künste und der Photographie, kurz Kunstschutzgesetz genannt, vom 9. Januar 1907, in Kraft seit 1. Juli 1907, ist eigentlich das Brotgesetz des bildenden Künstlers, Kunstgewerblers, Photographen, hat aber auch für den Schriftsteller insofern eine gewisse Bedeutung, als viele literarische Werke illustriert werden oder als Text zu Kunstwerken erscheinen, so daß das Kunstschutzgesetz berücksichtigt werden muß.

Novelle vom 22. Mai 1910, in Kraft seit 9. September 1910, enthält Änderungen bzw. Ergänzungen der letztgenannten drei Gesetze und befaßt sich mit der gesetzlichen Regelung der Wiedergabe von Werken der Literatur, Tonkunst oder Kunst durch mechanische Vorrichtungen (mechanische Musikwerke, Sprechmaschinen, Kinomatographen usw.).

In der folgenden Darstellung ist hauptsächlich das Urheberrecht (abgekürzt: U.) und das Verlagsrecht (abgekürzt: V.) behandelt; es erschien jedoch angezeigt, in einzelnen Punkten auch das Kunstschutzgesetz (abgekürzt: K.) heranzuziehen. Die in Klammern gesetzten Abkürzungen mit daneben stehenden Zahlen verweisen auf die Paragraphen der angeführten Gesetze, auf welche sich die hier gegebene Darstellung stützt.

Träger und Objekte des Urheberrechts.

Träger des Urheberrechts ist der Urheber. Urheber eines Werkes ist der Verfasser, bei einer Übersetzung der Übersetzer, bei einer sonstigen Bearbeitung der Bearbeiter (U. 2). Bei Photographien ist der Photograph Urheber (K. 15), jedoch darf er sein Urheberrecht bei Bildnissen nur mit Genehmigung der abgebildeten Person ausüben (K. 22). Auch der Besteller eines Schriftwerkes tritt an Stelle des Urhebers, wenn er den Inhalt des bestellten Werkes und die Art und Weise der Behandlung genau vorschreibt (V. 47). Juristische Personen des öffentlichen Rechts, die als Herausgeber ein Werk veröffentlichen, dessen Verfasser nicht auf dem Titelblatt, in der Zueignung, in der Vorrede oder am Schlusse genannt wird, werden, wenn nicht ein anderes vereinbart ist, als Urheber des Werkes angesehen (U. 3). Juristische Personen des öffentlichen Rechts sind der Fiskus, Gemeinden, Akademien, Universitäten, nicht aber Vereine, Handelsgesellschaften u. dgl.

Besteht ein Werk aus den getrennten Beiträgen mehrerer (Sammelwerk), so wird für das Werk als Ganzes der Herausgeber als Urheber angesehen. Ist ein solcher nicht genannt, so gilt der Verleger als Herausgeber (U. 4). Hierbei sind die Enzyklopädien und sonstige Sammelwerke (auch) Zeitungen und Zeitschriften) gemeint, für welche der Herausgeber bzw. Verleger als Urheber gilt. Die Rechte der Verfasser der einzelnen Beiträge werden in bezug auf diese Beiträge nicht beeinträchtigt.

Wird ein Schriftwerk mit einem Werke der Tonkunst oder mit Abbildungen verbunden, so gilt für jedes dieser Werke dessen Verfasser als Urheber (U. 5). Haben mehrere ein Werk gemeinsam in der Weise

verfaßt, daß sich ihre Werke nicht trennen lassen, so besteht unter ihnen als den Urhebern eine Gemeinschaft nach Bruchteilen im Sinne des Bürgerlichen Gesetzbuches (U. 6).

Enthält ein erschienenes Werk auf dem Titelblatt, in der Zueignung, in der Vorrede oder am Schlusse den Namen eines Verfassers, so wird vermutet, daß dieser der Urheber des Werkes sei. Ist das Werk durch Beiträge mehrerer gebildet, so genügt es, wenn der Name an der Spitze oder am Schlusse des Beitrages angegeben ist. Bei anonymen oder pseudonymen Werken ist der Herausgeber, falls aber ein solcher nicht angeben ist, der Verleger berechtigt, die Rechte des Urhebers wahrzunehmen. Bei Werken, die vor oder nach dem Erscheinen öffentlich aufgeführt oder vorgetragen sind, wird vermutet, daß derjenige Urheber sei, welcher bei der Ankündigung der Aufführung oder des Vortrages als Verfasser bezeichnet worden ist (U. 7).

Wird ein Werk der Literatur oder der Tonkunst durch einen persönlichen Vortrag auf Vorrichtungen für Instrumente übertragen, die der mechanischen Wiedergabe für das Gehör dienen, so steht die auf diese Weise hergestellte Vorrichtung einer Bearbeitung des Werkes gleich. Das gleiche gilt, wenn die Übertragung durch Lochen, Stanzen, Anordnung von Stiften oder eine ähnliche Tätigkeit geschieht und die Tätigkeit als eine künstlerische Leistung anzusehen ist. Im Falle des Satz 1 gilt der Vortragende, im Falle des Satz 2 derjenige, welcher die Übertragung bewirkt, als Bearbeiter und infolgedessen als Urheber (U. 2).

Die vom Urheber erzeugten und durch das Urheberrecht geschützten Werke sind die Objekte des Urheberrechts. Das Gesetz zählt die Objekte nur zu einem geringen Teile auf; zum größten Teile muß man sie aus dem Sinne und der Tendenz des Gesetzes ermitteln. Nachstehende alphabetische Zusammenstellung nennt die Objekte des Urheberrechts.

Abbildungen, Adreßbücher, Akademische Vorlesungen, Anekdoten, Anmerkungen, Anthologien, Aphorismen, Arrangements, Artikel (wissenschaftliche, technische oder unterhaltende) oder Ausarbeitungen dieser Art, Balletts, Baupläne, Bearbeitungen (freie), Beiträge zu Sammelwerken, Berichte (selbständige), Besprechungen, Bibliographien, Bilderrätsel, Bildnisse, Briefe, Briefsammlungen, Briefsteller, Bühnenwerke, Choreographische Werke, Chrestomatien, Dramatische Werke, Dramatisch-musikalische Werke, Editio princeps, Entscheidungen (gerichtliche, auszugsweise mitgeteilt), Erzählungen, Fahrpläne, Feuilletons, Filmideen, Gebrauchsanweisungen, Gedichte, Geographische Karten, Habilitationsreden, Kalendermaterial, Karikaturen, Kartographische Arbeiten, Kochbücher, Kompilationen, Kritischer Apparat, Kursbücher, Lesebücher, Liederbücher, Manuskripte (schutzberechtigter Werke), Melodien, Naturwissenschaftliche Abbildungen, Novellen, Opern, Pantomimen, Parodien, Phantasien, Photographien, Porträts, Potpourris, Predigten, Rebusse, Reden, Register, Romane, Spielaufgaben (Dame, Domino, Salta, Schach, Skat), Schulreden, Sentenzensammlungen, Tonwerke, Transkriptionen, Vorlesungen, Vorträge, Wörterbücher, Zeitungskorrespondenzen, Zitatensammlungen.

Bei all diesen Erzeugnissen ist Voraussetzung des Urheberrechtsschutzes, daß sie wenigstens in ihrer Gesamtheit, im Aufbau, Produkte einer individuellen geistigen Tätigkeit seien, wenn auch die einzelnen Teile, aus welchen das Gesamtwerk besteht, keinen Urheberrechtsschutz genießen. Dies gilt insbesondere für Adreßbücher, Anthologien, Bibliographien oder sonstige Bücherkataloge, Fahrpläne und Kursbücher, Zitatensammlungen, überhaupt für alle Werke, deren Inhalt in ihren einzelnen Teilen jedem freigegeben ist.

Es gibt aber auch Erzeugnisse, die wohl Objekte des Urheberrechts sein können, es aber nicht immer sind, wie z. B. Formulare oder Vordrucke. Es ist da von Fall zu Fall zu beurteilen, ob ein Formular das Ergebnis einer besonderen geistigen Tätigkeit ist, oder ob es sich um Schablonenarbeit handelt, wie z. B. das Formular einer Prozeßvollmacht, eines Zahlungsbefehles usw.

Dagegen sind nicht Objekte des Urheberrechtes, also dem Nachdruck freigegeben: Gesetzbücher, Gesetze, Verordnungen, amtliche Erlasse und Entscheidungen sowie andere zum amtlichen Gebrauche hergestellte amtliche Schriften. Dazu zählen auch die Patentbeschreibungen, die bei der Patentanmeldung eingereicht werden (U. 16). Ferner ist zulässig die Wiedergabe eines Vortrages oder einer Rede in Zeitungen oder Zeitschriften, sofern der Vortrag oder die Rede Bestandteil einer öffentlichen Verhandlung ist; ebenso die Vervielfältigung von Vorträgen oder Reden, die bei den Verhandlungen der Gerichte, der politischen, kommunalen und kirchlichen Vertretungen gehalten werden. Die Vervielfältigung ist jedoch unzulässig, wenn sie in einer Sammlung erfolgt, die in der Hauptsache Reden desselben Verfassers enthält (U. 17).

Ganz besonders zu beachten ist, daß Ideen nicht geschützt sind. Dies muß der Schriftsteller bei Verlagsideen berücksichtigen.

Aus der Schutzlosigkeit der Ideen ergibt sich aber auch, daß man alle Entdeckungen und Erfindungen, die ein anderer gemacht und beschrieben hat, von neuem beschreiben kann. Spiele, sportliche Neuheiten, wie Salta, Schach, das „Müllern" usw. darf jeder in eigener individueller Darstellung wiedergeben, und er schafft damit ein eigenes, urheberrechtlich geschütztes Werk. Auch Methoden, Systeme, Theorien sind frei, wie z. B. das System der Organisation geistiger Arbeit „die Brücke", ein neues Stenographiesystem, eine neue Weltsprache, ein Buchführungssystem usw.

Befugnisse des Urhebers.

Der Urheber hat die ausschließliche Befugnis, das Werk zu vervielfältigen und gewerbsmäßig zu verbreiten; die ausschließliche Befugnis erstreckt sich nicht auf das Verleihen. Der Urheber ist ferner, solange nicht der wesentliche Inhalt des Werkes öffentlich mitgeteilt ist, ausschließlich zu einer solchen Mitteilung befugt (U. 11). Die ohne Einwilligung des Berechtigten hergestellte Vervielfältigung ist unzulässig, einerlei durch welches Verfahren, und ob sie in einem oder mehreren Exemplaren erfolgt (U. 15).

Das Urheberrecht an einem Bühnenwerke oder an einem Werke der Tonkunst enthält auch die ausschließliche Befugnis, das Werk öffentlich aufzuführen (U. 11). Zur Veranstaltung einer öffentlichen Aufführung ist, wenn mehrere Berechtigte vorhanden sind, die Einwilligung eines jeden erforderlich.

Der Urheber eines Schriftwerkes oder eines Vortrages hat, solange das Werk nicht erschienen ist, die ausschließliche Befugnis, das Werk öffentlich vorzutragen (U. 11).

Diese ausschließlichen Befugnisse erstrecken sich auch auf die Bearbeitung des Werkes; ferner auf die Übersetzung in eine andere Sprache oder in eine andere Mundart derselben Sprache, auch wenn die Übersetzung in gebundener Form abgefaßt ist, und auf die Rückübersetzung in die Sprache des Originalwerkes. Die Wiedergabe einer Erzählung in dramatischer Form oder eines Bühnenwerkes in Form einer Erzählung ist auch ausschließliches Recht des Urhebers. Durch diese Vorschriften erleidet das eine Ausnahme, was oben über „Ideen" gesagt ist, die man stets in anderer Form als ihnen ihr Schöpfer gegeben hat, wiedergeben darf.

Das Verbot der Wiedergabe eines Bühnenwerkes in Form einer Erzählung hindert nicht die Inhaltsangabe bei Besprechung einer Theateraufführung. Auch die Herstellung eines „Opernführers" oder „Schauspielführers", wo die meistaufgeführten dramatischen Werke ihrem Inhalte nach dargestellt sind, verstößt nicht gegen das Urheberrecht, weil diese Werke in ihrer Gesamtheit einem eigentümlichen literarischen Zwecke dienen.

Dem Urheber allein steht ferner zu: Die Herstellung von Auszügen aus Werken der Tonkunst sowie von Einrichtungen solcher Werke für einzelne oder mehrere Instrumente oder Stimmen; die Übertragung des Werkes auf Vorrichtungen für Instrumente, die der mechanischen Wiedergabe für das Gehör dienen, insbesondere auf auswechselbare Scheiben, Platten, Walzen, Bänder und sonstige Zubehörstücke solcher Instrumente; die Benutzung eines Schriftwerkes zu einer bildlichen Darstellung, welche das Originalwerk seinem Inhalte nach im Wege der Kinematographie oder eines ihr ähnlichen Verfahrens wiedergibt. Diese Bestimmungen beziehen sich auf Sprechmaschinen jeder Art und kinematographische Darstellungen (U. 12).

Der Urheber eines Werkes ist höchst selten in der Lage, alle seine Befugnisse selbst auszuüben. Er überträgt deshalb seine Rechte ganz oder teilweise durch einen besonderen Vertrag einem andern (Verleger, Theaterdirektor usw.), der in der Lage ist, die erworbenen Rechte materiell auszunützen. Im Falle der Übertragung des Urheberrechtes verbleiben, soweit nicht ein anderes vereinbart ist, dem Urheber seine Befugnisse:

1. für die Übersetzung eines Werkes in eine andere Sprache oder in eine andere Mundart;
2. für die Wiedergabe einer Erzählung in dramatischer Form oder eines Bühnenwerkes in der Form einer Erzählung;
3. für die Bearbeitung eines Werkes der Tonkunst, soweit sie nicht bloß ein Auszug oder eine Übertragung in eine andere Tonart oder Stimmlage ist;
4. für die Benutzung des Werkes zum Zwecke der mechanischen Wiedergabe für das Gehör;
5. für die Benutzung eines Schriftwerkes zum Zwecke der kinematographischen Wiedergabe (U. 14; V. 2).

Der Verfasser (Urheber) ist berechtigt, bis zur Beendigung der Vervielfältigung an seinem Werke Änderungen vorzuneh-

men, und zur Ausübung dieses Rechtes muß ihm der Verleger vor Veranstaltung einer jeden neuen Auflage Gelegenheit geben. Er darf jedoch keine Änderungen vornehmen, durch welche ein berechtigtes Interesse des Verlegers verletzt wird. Durch diese Änderungen erwachsende besondere Kosten muß der Verfasser tragen, wenn nicht inzwischen eingetretene Umstände die Änderungen notwendig machten (V. 12).

Wenn eine Auflage vergriffen ist, so ist der Verfasser berechtigt, vom Verleger die Veranstaltung einer neuen Auflage zu fordern, wozu er ihm eine angemessene Frist bestimmen muß. Kommt der Verleger dieser Aufforderung nicht nach, so ist der Verfasser berechtigt, vom Verlagsvertrage zurückzutreten. Einer Fristbestimmung bedarf es nicht, wenn der Verleger von vornherein die Veranstaltung einer neuen Auflage verweigert (V. 17).

Der Verfasser hat Anspruch auf die vereinbarte Vergütung (Honorar). Diese gilt als stillschweigend vereinbart, wenn die Umstände vermuten lassen, daß das Werk nur gegen Vergütung überlassen worden sei. Ist die Höhe der Vergütung nicht bestimmt, so ist eine angemessene Vergütung in Geld als vereinbart anzusehen (V. 22).

Diese Bestimmung gibt oft zu Streitigkeiten Veranlassung, denn viele kleinere Blätter glauben ihre Verpflichtung zur Honorarzahlung ablehnen zu können, wenn der Einsender eines Beitrages im Begleitschreiben nicht ausdrücklich Honorar gefordert hat, oder wenn ein Artikel für irgendeine Sache Reklame macht. Im allgemeinen ist anzunehmen, daß ein Berufsschriftsteller nur gegen Honorar arbeitet, und daß der Inhalt einer literarischen Arbeit niemals einen Schluß auf Honorarfreiheit gestattet. Ein ausgesprochener Reklameartikel wird also einem Schriftsteller stets honoriert werden müssen, während die von einem Impresario, einer Theaterdirektion, dem Preßbureau einer Ausstellung oder eines sonstigen großen Unternehmens versandten „Waschzettel" honorarfrei abgedruckt werden. Jedem Schriftsteller ist deshalb zu empfehlen, sich in seinen Korrespondenzen als Berufsschriftsteller zu deklarieren, was am einfachsten durch Briefbogen und einen entsprechenden Kopfdruck (Name und Standesbezeichnung „Schriftsteller") geschieht.

Das Honorar ist bei Ablieferung des Manuskriptes fällig. Ist dessen Höhe unbestimmt oder vom Umfang der Vervielfältigung (Bogenzahl) abhängig, so ist das Honorar fällig, sobald der Druck vollendet ist (V. 23). Der Verleger kann aber seine Verpflichtung zur Honorarzahlung nicht ad Kalendas graecas hinausschieben, indem er das Manuskript beliebig lange liegen läßt, und meint, erst nach Veröffentlichung zahlungspflichtig zu sein. Wenn die Veröffentlichung innerhalb eines Jahres nach Ablieferung des Manuskriptes an den Verleger nicht erfolgt, so kann der Verfasser das Vertragsverhältnis kündigen, ohne daß sein Honoraranspruch dadurch berührt wird. Ein Anspruch auf Vervielfältigung und Verbreitung oder auf Schadenersatz wegen Nichterfüllung steht dem Verfasser nur zu, wenn der Zeitpunkt des Erscheinens der Arbeit vom Verleger bestimmt worden ist (V. 45). Der Zeitpunkt des Erscheinens ist stets bestimmt, wenn die Arbeit für ein bestimmtes Werk (Jahrbuch, Kalender, Band eines Sammelwerkes usw.) dienen sollte. Ist das Honorar vom Absatz des Werkes abhängig, so muß der Verleger dem Verfasser jährlich über den im abgelaufenen Geschäftsjahre erzielten Absatz Rechnung legen und soweit es zur Prüfung dieser Abrechnung erforderlich ist, dem Verfasser Einsicht in seine Geschäftsbücher gestatten (V. 24). In der Regel wird die Zeit der jährlichen Rechnungslegung vertraglich bestimmt sein; wenn dies nicht der Fall ist, so ist der Abrechnungstermin nach der Ostermesse anzunehmen. Die Ostermeßzeit ist jene Woche, die mit Kantate-Sonntag (der 4. Sonntag nach Ostern) beginnt. Aus Billigkeitsgründen muß man aber dem Verleger noch eine Frist von etwa 4—8 Wochen nach der Ostermesse gewähren, weil erst dann ein Überblick über den erzielten Absatz möglich ist.

Der Verfasser eines Werkes der Literatur hat Anspruch auf Lieferung von Freiexemplaren in Höhe von 1% der Auflage, jedoch mindestens 5 und höchstens 15 Exemplare. Auch muß ihm der Verleger ein Exemplar in Form eines Aushängebogens liefern. Bei Werken der Tonkunst hat der Verleger dem Verfasser die übliche (für jede Gattung von Werken verschiedene) Zahl von Freiexemplaren zu liefern. Von Beiträgen, die in Sammelwerken erscheinen, können Sonderabzüge als Freiexemplare geliefert werden (V. 25). Von in Zeitungen erscheinenden Beiträgen ist der Verleger zur Lieferung von Freiexemplaren nicht verpflichtet (V. 46). Es herrscht jedoch der Brauch, dem Verfasser mindestens eine Belegnummer über den erfolgten Abdruck zu übersenden. Der Verfasser ist berechtigt, das Manuskript seines Werkes nach der Vervielfältigung zurückzufordern,

wenn er sich dieses Recht vor Beginn der Vervielfältigung vorbehalten hat (V. 27). Eine solche Rückgabe des Manuskriptes ist bei Zeitungen nicht üblich, im Buchverlage aber spielt sich die Praxis in der Regel so ab, daß der Verfasser das Manuskript mit der Korrektur zurückbekommt und es stillschweigend behält, weil es vom Verleger gewöhnlich nicht wieder verlangt wird, wenn der Verfasser die Korrektur ordnungsmäßig erledigt hat.

Bis zum Beginn der Vervielfältigung ist der Verfasser berechtigt, von dem Verlagsvertrage zurückzutreten, wenn sich Umstände ergeben, die bei dem Abschlusse des Vertrages nicht vorauszusehen waren, und den Verfasser bei Kenntnis der Sachlage und verständiger Würdigung des Falles von der Herausgabe des Werkes zurückgehalten haben würden. Ist der Verleger befugt, eine neue Auflage zu veranstalten, so findet für die Auflage diese Vorschrift entsprechende Anwendung.

Erklärt der Verfasser auf Grund der Vorschrift des vorstehenden Absatzes den Rücktritt, so ist er dem Verleger zum Ersatze der von diesem gemachten Aufwendungen verpflichtet. Gibt er innerhalb eines Jahres seit dem Rücktritte das Werk anderweit heraus, so ist er zum Schadenersatze wegen Nichterfüllung verpflichtet; diese Ersatzpflicht tritt nicht ein, wenn der Verfasser dem Verleger den Antrag, den Vertrag nachträglich zur Ausführung zu bringen, gemacht und der Verleger den Antrag nicht angenommen hat (V. 35).

Wird über das Vermögen des Verlegers der Konkurs eröffnet, so finden die Vorschriften des § 17 der Konkursordnung auch dann Anwendung, wenn das Werk bereits vor Eröffnung des Verfahrens abgeliefert worden war.

Der § 17 der Konkursordnung lautet:

„Wenn ein zweiseitiger Vertrag zur Zeit der Eröffnung des Konkursverfahrens von dem Gemeinschuldner und von dem anderen Teile nicht oder nicht vollständig erfüllt ist, so kann der Konkursverwalter an Stelle des Gemeinschuldners den Vertrag erfüllen und die Erfüllung von dem anderen Teile verlangen.

Der Verwalter muß auf Erfordern des anderen Teiles, auch wenn die Erfüllungszeit noch nicht eingetreten ist, demselben ohne Verzug erklären, ob er die Erfüllung verlangen will. Unterläßt er dies, so kann er auf die Erfüllung nicht bestehen."

Besteht der Konkursverwalter auf der Erfüllung des Vertrages, so tritt, wenn er die Rechte des Verlegers auf einen anderen überträgt, dieser an Stelle der Konkursmasse in die sich aus dem Vertragsverhältnis ergebenen Verpflichtungen ein. Die Konkursmasse haftet jedoch, wenn der Erwerber die Verpflichtungen nicht erfüllt, für den von dem Erwerber zu ersetzenden Schaden wie ein Bürge, der auf die Einrede der Vorausklage verzichtet hat. Wird das Konkursverfahren aufgehoben, so sind die aus dieser Haftung sich ergebenden Ansprüche des Verfassers gegen die Masse festzustellen.

War zur Zeit der Eröffnung des Verfahrens mit der Vervielfältigung noch nicht begonnen, so kann der Verfasser von dem Vertrage zurücktreten (V. 36).

Die Vorschriften des § 36 des Verlagsrechtes über den Konkurs des Verlegers sind im Gegensatz zu den sonstigen Bestimmungen des Gesetzes über das Verlagsrecht zwingender Natur, sie können also nicht durch Vereinbarungen zwischen dem Verfasser und dem Gemeinschuldner (d. i. der in Konkurs geratene Verleger) außer Kraft gesetzt werden.

Zu den ausschließlichen Rechten nicht nur des Schriftstellers, sondern eines jeden Menschen gehört auch das Recht am eigenen Bilde. Bei der jetzt Mode gewordenen Massenverbreitung von Bildnissen ist dieses Recht für den Schriftsteller nicht nur bezüglich seines eigenen Porträts von Bedeutung, sondern er kommt oft genug, besonders bei redaktioneller Tätigkeit, in die Lage, Bildnisse anderer Personen zu gebrauchen. Nun ist bereits früher gesagt worden, daß der Photograph als Urheber der von ihm gemachten Aufnahmen gilt und mangels anderer Vereinbarung alle Urheberrechte daran hat. Bezüglich der Bildnisse tritt aber der Schutz des eigenen Bildes in Kraft. Bildnisse dürfen nur mit Einwilligung des Abgebildeten verbreitet oder öffentlich zur Schau gestellt werden. Die Einwilligung gilt im Zweifel als erteilt, wenn der Abgebildete dafür, daß er sich abbilden ließ, eine Entlohnung erhielt. Nach dem Tode des Abgebildeten bedarf es bis zum Verlaufe von 10 Jahren der Einwilligung der Angehörigen des Abgebildeten. Angehörige im Sinne dieses Gesetzes sind der überlebende Ehegatte und die Kinder des Abgebildeten und, wenn weder ein Ehegatte noch Kinder vorhanden sind, die Eltern des Abgebildeten (K. 22).

Nun darf jeder Vervielfältigungen zum eigenen Gebrauche herstellen. Bei Bildnissen einer Person ist dem Besteller und seinem Rechtsnachfolger gestattet, soweit nicht ein anderes vereinbart ist, das Werk zu vervielfältigen. Ist das Bildnis ein Werk der bildenden Künste, so darf, so-

lange der Urheber lebt, unbeschadet der Erlaubnis zum eigenen Gebrauch, die Vervielfältigung nur im Wege der Photographie erfolgen (K. 18).

Die vorstehend zitierten Paragraphen 18 und 22 des Kunstschutzgesetzes zeigen eine erhebliche Lücke, gewissermaßen einen Widerspruch. In § 18 hat der Abgebildete das Recht, sein Bild zu vervielfältigen; vom Recht der Verbreitung ist hier keine Rede. Nach § 22 dürfen Bildnisse nur mit Genehmigung der abgebildeten Person verbreitet werden. Bis vor kurzem gingen die Ansichten hierüber auseinander, ob zur Vervielfältigung und gewerbsmäßigen Verbreitung von Bildnissen, wie dies in so umfangreicher Weise durch illustrierte Zeitschriften geschieht, die Genehmigung des Photographen (als Urheber des Bildnisses) oder der abgebildeten Person erforderlich ist. Diese Zweifel sind nun durch eine Entscheidung der 19. Zivilkammer des Landgerichts zu Berlin gelöst worden. Jene ging dahin, daß die abgebildete Person nur zu ihrem persönlichen Gebrauche ihr Bildnis vervielfältigen, die Veröffentlichung in einer Zeitschrift aber, da sie eine gewerbsmäßige Verbreitung darstelle, nur mit Genehmigung des Urhebers (d. h. des Photographen) erfolgen dürfe. Das Recht am eigenen Bilde wird durchbrochen durch die Vorschrift, daß Personen der Zeitgeschichte stets wider ihren Willen abgebildet und die Bildnisse verbreitet werden dürfen (K. 23), wobei Zweifel herrschen kann, ob ein berühmter Schriftsteller als Person der Zeitgeschichte zu gelten hat. Jedem Schriftsteller, der sich photographieren läßt, ist zu empfehlen, dem Photographen zu erklären, daß er von seinem Bilde ein Klischee zum Zwecke der Verbreitung des Bildes herstellen lasse. Die einfache Mitteilung dieser Absicht genügt; wenn der Photograph keinen Einspruch erhebt, darf der Abgebildete auf jeden Fall über sein Bild, das einen Vermögenswert haben kann, beliebig verfügen.

Beschränkungen des Urheberrechtes.

Bereits in dem ersten Abschnitte, „Träger und Objekte des Urheberrechts", sind literarische Erzeugnisse aufgeführt, die überhaupt keinen Urheberrechtsschutz genießen, doch sind dies in der Regel nur Erzeugnisse, die im Dienste der Allgemeinheit und des öffentlichen Rechts geschaffen werden (Gesetze, Verhandlungen gesetzgebender Körperschaften, Gerichtsverhandlungen usw.). Es handelt sich hier nicht um individuelle Erzeugnisse einzelner Personen, sondern um Schöpfungen von im öffentlichen Dienst stehenden Körperschaften. Das Individuum ist in seinem Urheberrecht geschützt; man darf die Reden und Vorträge eines einzelnen Redners, auch wenn er Mitglied dieser im öffentlichen Dienst stehenden Körperschaft ist, ohne dessen Einwilligung nicht gesammelt veröffentlichen.

Aber selbst die Erzeugnisse individuellen geistigen Schaffens erleiden gesetzlich gewisse Einschränkungen des Urheberrechtsschutzes zugunsten der Allgemeinheit. Der Gesetzgeber geht dabei von der Ansicht aus, daß jeder Schriftsteller oder Künstler seine geistige Entwicklung der Allgemeinheit verdankt, daß er aus dem gesamten Volkstum Anregungen schöpft, es daher recht und billig sei, daß von seinen Schöpfungen die Allgemeinheit Nutzen ziehe. Der fundamentale Satz, daß nur der Urheber zur Vervielfältigung und Verbreitung seiner Schöpfungen berechtigt sei, erleidet deshalb durch das Gesetz selbst wesentliche Einschränkungen, auf Grund deren wieder zahlreichen anderen Urhebern die Möglichkeit gegeben ist, aus geschützten Werken wieder andere geschützte Werke (Kompilationen) zu schaffen. Die Einschränkungen des Urheberrechtes sind folgende:

Zulässig ist der Abdruck einzelner Artikel aus Zeitungen in anderen Zeitungen, soweit die Artikel nicht mit einem Vorbehalte der Rechte versehen sind; jedoch ist nur ein Nachdruck gestattet, durch den der Sinn nicht entstellt wird. Bei dem Abdruck ist die Quelle deutlich anzugeben. Diese Vorschrift veranlaßt viele Prozesse, indem Zeitungen oft Beiträge aus Korrespondenzen rechtmäßig nachdrucken, aber das Nachdrucksverbot weglassen. Nun glauben andere Blätter, diese Beiträge nachdrucken zu dürfen, werden aber dann von den Herausgebern der Korrespondenzen verfolgt. In der Regel stützen diese ihren Rechtsanspruch auf die weitere Vorschrift, wonach der Abdruck von Ausarbeitungen wissenschaftlichen, technischen oder unterhaltenden Inhalts unzulässig ist, auch wenn ein Vorbehalt der Rechte fehlt.

Vermischte Nachrichten tatsächlichen Inhalts und Tagesneuigkeiten dürfen aus Zeitungen und Zeitschriften stets abgedruckt werden (U. 18).

Zulässig ist die Vervielfältigung:

1. wenn einzelne Stellen oder kleinere Teile eines Schriftwerkes, eines Vortrags oder einer Rede nach der Veröffentlichung in einer selbständigen literarischen Arbeit angeführt werden (wie z. B. Besprechungen);
2. wenn einzelne Aufsätze von geringem Umfang oder einzelne Gedichte nach dem Erscheinen in eine selbständige

wissenschaftliche Arbeit aufgenommen werden;

3. wenn einzelne Gedichte nach dem Erscheinen in eine Sammlung aufgenommen werden, die Werke einer größeren Zahl von Schriftstellern vereinigt und ihrer Beschaffenheit nach zur Benutzung bei Gesangsvorträgen bestimmt ist (Kommersbücher, Liederbücher);
4. wenn einzelne Aufsätze von geringem Umfang, einzelne Gedichte oder kleinere Teile eines Schriftwerkes nach dem Erscheinen in eine Sammlung aufgenommen werden, die Werke einer größeren Zahl von Schriftstellern vereinigt und ihrer Beschaffenheit nach für den Kirchen-, Schul- oder Unterrichtsgebrauch oder zu einem eigentümlichen literarischen Zwecke bestimmt ist. Bei einer Sammlung zu einem eigentümlichen literarischen Zwecke bedarf es, so lange der Urheber lebt, seiner persönlichen Einwilligung. Dies gilt für Lesebücher, Anthologien. Bei letzteren ist, wenn sie nicht nur für den Kirchen- usw. Gebrauch sind, die persönliche Einwilligung des Urhebers (nicht des Verlegers) erforderlich).

Die Einwilligung gilt als erteilt, wenn der Urheber nicht innerhalb eines Monats, nachdem ihm von der Absicht des Verfassers Mitteilung gemacht ist, Widerspruch erhebt (U. 19). Es ist deshalb zu empfehlen, die Einwilligung des Urhebers mit eingeschriebenem Brief zu erbitten, damit man einen Nachweis der erfolgten Anfrage hat, wenn der Brief etwa unbeantwortet bleibt.

Zulässig ist die Vervielfältigung, wenn kleinere Teile einer Dichtung oder Gedichte von geringem Umfange nach ihrem Erscheinen als Text zu einem neuen Werke der Tonkunst in Verbindung mit diesem wiedergegeben werden, sofern der Abdruck ausschließlich zum Gebrauche der Hörer bestimmt ist. Doch findet diese Vorschrift keine Anwendung, soweit der Text in Verbindung mit der mechanischen Wiedergabe eines Werkes der Tonkunst vervielfältigt wird.

Unzulässig ist die Vervielfältigung von Dichtungen, die ihrer Gattung nach zur Komposition bestimmt sind, wie z. B. Opern, Operetten, Oratorien, Kantaten usw. (U. 20).

Zulässig ist die Vervielfältigung:

1. wenn einzelne Stellen eines bereits erschienenen Werkes der Tonkunst in einer selbständigen literarischen Arbeit angeführt werden;
2. wenn kleinere Kompositionen nach dem Erscheinen in eine selbständige literarische Arbeit aufgenommen werden;
3. wenn kleinere Kompositionen nach dem Erscheinen in eine Sammlung aufgenommen werden, die Werke einer größeren Zahl von Komponisten vereinigt und ihrer Beschaffenheit nach für den Unterricht in Schulen, mit Ausschluß der Musikschulen, bestimmt ist (U. 21).

Gestattet der Urheber eines Werkes der Tonkunst einem anderen, das Werk zum Zwecke der mechanischen Wiedergabe gewerbsmäßig zu vervielfältigen, so kann, nachdem das Werk erschienen ist, jeder Dritte, der im Inland eine gewerbliche Hauptniederlassung oder den Wohnsitz hat, verlangen, daß ihm der Urheber gegen eine angemessene Vergütung gleichfalls eine solche Erlaubnis erteile; für die Entstehung des Anspruchs begründet es keinen Unterschied, ob der Urheber dem anderen die Vervielfältigung mit oder ohne Übertragung der ausschließlichen Befugnis gestattet. Die Erlaubnis wirkt nur in bezug auf die Verbreitung im Inland und die Ausfuhr nach solchen Staaten, in denen der Urheber keinen Schutz gegen die mechanische Wiedergabe des Werkes genießt (U. 22). Zur Entstehung des Lizenzanspruches (Zwangslizenz) ist erforderlich, daß der Urheber einem andern die gewerbsmäßige mechanische Wiedergabe gestattet hat und daß das Werk erschienen ist. Als erschienen gilt das Werk auch dann, wenn, ohne daß die Noten im Verlagshandel herausgegeben sind, ein Vertrieb des Instruments oder der Vorrichtungen, auf welche es übertragen ist, stattfindet. — Mechanische Wiedergabe durch den Urheber selbst ist nicht Überlassung an einen anderen. — Nur wer im Inland Niederlassung oder Wohnsitz hat, kann den Anspruch erheben.

Gehört als Text zu dem Werke der Tonkunst ein geschütztes Schriftwerk, dessen Urheber einem anderen gestattet hat, es zum Zwecke der mechanischen Wiedergabe gewerbsmäßig zu vervielfältigen, so finden die Vorschriften des vorstehenden Absatzes auch auf den Text Anwendung. An Stelle des Urhebers des Textes ist jedoch der Urheber des Werkes der Tonkunst berechtigt und verpflichtet, die Erlaubnis zu erteilen; er hat, wenn er die Erlaubnis erteilt, dem Urheber des Textes einen angemessenen Teil der Vergütung auszuzahlen (U. 22).

Wem auf Grund der vorstehenden gesetzlichen Bestimmungen die mechanische Wiedergabe von Werken erlaubt ist, der darf

diese mechanische Wiedergabe ohne weiteres auch öffentlich veranstalten (U. 22a). Die Erlaubnis ist vom Urheber einzuholen. Nur im Falle einer unbeschränkten Übertragung des Rechtes der mechanischen Wiedergabe ist die Erlaubnis (Zwangslizenz) vom Rechtsnachfolger einzuholen (U. 22b). Ein Verleger wird also nur dann die Zwangslizenz erteilen können, wenn er die Rechte unbeschränkt erworben hat.

Soweit auf Grund der vorstehend angeführten gesetzlichen Bestimmungen die Wiedergabe eines fremden geschützten Werkes zulässig ist, darf an den wiedergegebenen Teilen keine Änderung vorgenommen werden. Jedoch sind, soweit der Zweck der Wiedergabe es erfordert, Übersetzungen eines Schriftwerkes und solche Bearbeitungen eines Werkes der Tonkunst gestattet, die nur Auszüge oder Übertragungen in eine andere Tonart oder Stimmlage oder Einrichtungen für Instrumente, die der mechanischen Wiedergabe dienen, darstellen. Werden einzelne Aufsätze, einzelne Gedichte oder kleinere Teile eines Schriftwerkes in eine Sammlung zum Schulgebrauch aufgenommen, so sind die für diesen Gebrauch erforderlichen Änderungen gestattet, jedoch bedarf es, so lange der Urheber lebt, seiner persönlichen Einwilligung. Die Einwilligung gilt als erteilt, wenn der Urheber nicht innerhalb eines Monats, nachdem ihm von der beabsichtigten Änderung Mitteilung gemacht ist, Widerspruch erhebt (U. 24). Auch hier ist zu empfehlen, mit eingeschriebenem Brief die Erlaubnis zu den Änderungen nachzusuchen.

Bei allen Benutzungen fremder Werke ist deutliche Quellenangabe erforderlich (U. 25). Deutliche Quellenangabe ist eine solche, die jede Verwechselung ausschließt. Die so häufige Quellenangabe mit den Anfangsbuchstaben des Zeitungstitels (B. T. für Berliner Tageblatt und ähnlich) genügt dem Gesetze nicht. Es ist auch keine Quellenangabe, wenn man bei Benutzung eines in einer Zeitung veröffentlichten Artikels nur den Verfasser nennt, nicht aber das Blatt, worin der Artikel veröffentlicht war. Trotzdem wird in den weitaus meisten Fällen die Nennung des Autors genügen, weil das Urheberrecht nur den Urheber schützt, dieser allein zur Nachdrucksverfolgung berechtigt ist, nicht aber die Zeitung, die gewöhnlich nur das Recht des einmaligen Abdruckes erwirbt. Der Autor ist aber meist zufrieden, wenn sein Name genannt wird, obwohl dies keine „deutliche" Quellenangabe ist.

Es sei besonders hervorgehoben, daß jede gesetzlich erlaubte Benutzung fremder Werke zur Voraussetzung hat, daß diese Werke veröffentlicht sind. Unveröffentlichte Werke dürfen in keiner Weise benutzt werden.

Für öffentliche Aufführungen eines erschienenen Werkes der Tonkunst bedarf es der Einwilligung des Berechtigten nicht, wenn sie keinem gewerblichen Zwecke dienen und die Hörer ohne Entgelt zugelassen werden. Im übrigen sind solche Aufführungen ohne Einwilligung des Berechtigten zulässig:

1. wenn sie bei Volksfesten, mit Ausnahme der Musikfeste, stattfinden;
2. wenn der Ertrag ausschließlich für wohltätige Zwecke bestimmt ist und die Mitwirkenden keine Vergütung für ihre Tätigkeit erhalten;
3. wenn sie von Vereinen veranstaltet werden und nur die Mitglieder sowie die zu ihrem Hausstande gehörenden Personen als Hörer zugelassen werden.

Auf die bühnenmäßige Aufführung einer Oper oder eines sonstigen Werkes der Tonkunst, zu welchem ein Text gehört, finden diese Vorschriften keine Anwendung (U. 27).

Zu Zahl 2 und 3 ist zu bemerken, daß hier die Entgeltlichkeit zulässig ist. Alle Erfordernisse (wohltätiger Zweck und mangelnde Vergütung, bzw. Vereinsveranstaltung und Zulassen nur der Mitglieder) müssen zusammentreffen; bei Fehlen eines der Erfordernisse kommen die allgemeinen Grundsätze zur Anwendung. Der Ertrag muß ausschließlich für den wohltätigen Zweck bestimmt sein, ein Abzug der Unkosten wäre z. B. unzulässig. — Unter Mitwirkenden sind alle Mitwirkenden zu verstehen; sie dürfen sämtlich keine Vergütung für ihre Tätigkeit erhalten.

Zur Veranstaltung einer öffentlichen Aufführung ist, wenn mehrere Berechtigte vorhanden sind, die Einwilligung eines jeden erforderlich.

Bei einer Oper oder einem sonstigen Werke der Tonkunst, zu welchem ein Text gehört, bedarf der Veranstalter der Aufführung nur der Einwilligung desjenigen, welchem das Urheberrecht an dem musikalischen Teile zusteht (U. 28).

Außer diesen zugunsten der Allgemeinheit gemachten Einschränkungen des Urheberrechts, gibt es noch weitere Beschränkungen zugunsten des Verlegers. Die wichtigste und einschneidendste Beschränkung legt sich der Autor selbst auf, indem er einen Verlagsvertrag schließt. Dadurch verpflichtet er sich, ein Werk der Literatur oder der Tonkunst dem Verleger zur Vervielfältigung und Verbreitung auf

eigene Rechnung zu überlassen, wogegen der Verleger die Verpflichtung zur Vervielfältigung und Verbreitung übernimmt (V. 1). Der Verfasser darf während der Dauer des Verlagsvertrages die dem Verleger abgetretenen Rechte nicht ausüben und infolgedessen auch einem andern die Ausübung dieser Rechte nicht gestatten (V. 2). Es ist selbstverständlich, daß der Autor an seinem Werke, trotz des geschlossenen Vertrages, die gleichen Rechte hat, die infolge der das Urheberrecht einschränkenden gesetzlichen Bestimmungen jedem Fremden zustehen.

Beiträge zu einem Sammelwerk, für die der Verfasser keinen Anspruch auf Vergütung hat, darf er erst ein Jahr nach Ablauf des Kalenderjahres, in dem der Beitrag erschienen ist, weiter verwerten (V. 3). Dies bezieht sich nur auf nichtperiodische Sammelwerke. Beiträge für periodische Sammelwerke (Zeitungen, Zeitschriften usw.) darf der Verfasser ohne weiteres auch anderweitig verwerten, sofern nicht aus den Umständen zu entnehmen ist, daß der Verleger sich das ausschließliche Recht der Vervielfältigung und Verbreitung des Beitrages vorbehalten hat. In diesem Falle darf der Verfasser erst ein Jahr nach Ablauf des Kalenderjahres, in dem der Beitrag erschienen ist, diesen weiter verwerten (V. 42). Es ist jedoch durch maßgebliche Gerichtsentscheidungen festgestellt, daß das „ausschließliche Recht der Vervielfältigung und Verbreitung" sich nur auf die Vervielfältigung und Verbreitung durch jenes periodische Unternehmen beschränkt, dem der Beitrag zum Abdruck überlassen worden ist. Eine anderweitige Verwertung durch den Verleger des periodischen Unternehmens, z. B. in einer Buchausgabe, ist unzulässig. Dies verhindert nicht, daß der Verleger eines periodischen Unternehmens vom Verfasser eines Beitrages weitergehende Rechte erwirbt, als das Gesetz vorsieht, jedoch müssen diese Rechte besonders genannt und genau umschrieben werden; sie sind nicht in dem Begriff „ausschließliches Recht der Vervielfältigung und Verbreitung" inbegriffen. Für die Praxis ist zu empfehlen, daß jeder Schriftsteller, der einen Beitrag für ein periodisches Unternehmen anbietet, dieses Unternehmen im Begleitschreiben ausdrücklich nennt, z. B.: „Den beiliegenden Aufsatz, ‚Die Fortschritte der Fernphotographie', gestatte ich mir, Ihnen zum Abdruck in der ‚Y-Zeitung' anzubieten." Durch ein solches Begleitschreiben sind die Rechte des Verlegers genau begrenzt. Erscheinen nun noch andere Blätter im selben Verlage, so wird er den Beitrag nur nach besonderer, genau spezifizierter Abmachung darin abdrucken dürfen, nicht aber wenn er nur das „ausschließliche Recht" erwirbt.

Analog vorstehender Ausführungen ist die Beschränkung des Urheberrechts durch den Verlagsvertrag sowohl für Gesamtausgaben wie für Einzelausgaben getrennt zu betrachten, und ebenso die Beiträge für Sammelwerke. Aus einer Gesamtausgabe von Werken darf der Verleger keine Einzelausgaben machen, und Beiträge zu Sammelwerken darf er ebensowenig gesondert herausgeben, als er Einzelarbeiten in ein Sammelwerk aufnehmen darf (V. 4). Jede Abweichung von dieser gesetzlichen Bestimmung bedarf besonderer spezifizierter Abmachung und ist in den so beliebten Sammelbegriffen wie „alle Rechte" oder „ausschließliches Recht" nicht einwandfrei enthalten.

Der Schriftsteller kann aber durch den Verlagsvertrag sogar in Rechten beschränkt werden, die sonst jedem Dritten freistehen. Dies tritt ein bei der Herausgabe von Werken, an welchen ein Urheberrecht nicht besteht. Wenn ein Schriftsteller z. B. ein altes Manuskript herausgibt oder eine Schrift übersetzt, deren Übersetzungsrecht frei ist, so darf er das gleiche Werk innerhalb der ersten sechs Monate nach der Veröffentlichung durch den Verleger nicht anderweitig erscheinen lassen, auch nicht in neuer Bearbeitung oder neuer Übersetzung (V. 39). Dieses gesetzlich auf sechs Monate beschränkte Konkurrenzverbot gilt auch für den Verleger, wenn der Vertrag die Honorierung des Verfassers bzw. Herausgebers nach der Zahl der Abzüge bestimmt. Wenn dies nicht der Fall ist, darf der Verleger ebenso wie jeder andere das gleiche Werk beliebig oft unverändert oder in neuer Bearbeitung herausgeben (V. 40).

Bei anonymen Beiträgen zu periodischen Sammelwerken muß der Verfasser Änderungen, wie sie bei Sammelwerken derselben Art üblich sind, gestatten (V. 44).

Dauer des Urheberrechtsschutzes.

Eine wesentliche Beschränkung des Urheberrechts zugunsten der Allgemeinheit liegt in der beschränkten Dauer des Rechtsschutzes. Die Zeit, während welcher das Urheberrecht geschützt ist, nennt man Schutzfrist.

Der Schutz des Urheberrechts endigt, wenn seit dem Tode des Urhebers dreißig Jahre und außerdem seit der ersten Veröffentlichung des Werkes zehn Jahre abgelaufen sind. Ist die Veröffentlichung bis zum Ablaufe von dreißig Jahren seit dem Tode des Urhebers nicht erfolgt, so

wird vermutet, daß das Urheberrecht dem Eigentümer des Werkes zustehe (U. 29).

Die Bestimmung, daß seit der ersten Veröffentlichung des Werkes außerdem zehn Jahre verstrichen sein müssen, ist bestimmt, Werke zu schützen, welche erst nach dem Tode des Urhebers veröffentlicht werden (posthume Werke). Daraus ergibt sich der Grundsatz, daß der Schutz eines nicht veröffentlichten Werkes zeitlich unbeschränkt ist, falls nur die Anknüpfung an ein vorhanden gewesenes Urheberrecht möglich ist (Beispiel: Der „Ur-Meister" von Goethe ist noch geschützt).

Steht das Urheberrecht an einem Werke mehreren gemeinschaftlich zu, so bestimmt sich, soweit der Zeitpunkt des Todes für die Schutzfrist maßgebend ist, deren Ablauf nach dem Tode des Letztlebenden (U. 30).

Bei anonymen und pseudonymen Werken endigt der Schutz mit Ablauf von 30 Jahren seit der Veröffentlichnng. Wird innerhalb dieser dreißigjährigen Frist der wahre Name des Urhebers auf dem Titelblatt, in der Zueignung oder am Schlusse des Werkes angegeben, oder wird bei öffentlichem Vortrag oder Aufführung des Werkes der wahre Name des Verfassers in der öffentlichen Anzeige genannt, so gilt das Werk nicht mehr als anonym oder pseudonym erschienen, und es kommt dann die Schutzfrist von 30 Jahren nach dem Tode des Verfassers zur Geltung. Dasselbe gilt, wenn der wahre Name des Urhebers von dem Berechtigten zur Eintragung in die Eintragsrolle angemeldet wird (U. 31). Diese Eintragsrolle wird bei dem Stadtrate zu Leipzig geführt. Der Stadtrat bewirkt die Eintragungen, ohne die Berechtigung des Antragstellers oder die Richtigkeit der zur Eintragung angemeldeten Sachen zu prüfen (U. 56).

Steht einer juristischen Person das Urheberrecht zu, so endigt der Schutz mit dem Ablaufe von dreißig Jahren seit der Veröffentlichung. Jedoch endigt der Schutz mit dem Ablaufe der längsten gesetzlichen Schutzfrist (30 Jahre nach Ableben des Verfassers, mindestens 10 Jahre nach Erscheinen), wenn das Werk erst nach dem Tode des Verfassers veröffentlicht wird (U. 32).

Bei Werken, die aus mehreren in Zwischenräumen veröffentlichten Bänden bestehen, sowie bei fortlaufenden Berichten oder Heften wird jeder Band, jeder Bericht oder jedes Heft für die Berechnung der Schutzfrist als ein besonderes Werk angesehen. Bei den in Lieferungen veröffentlichten Werken wird die Schutzfrist erst von der Veröffentlichung der letzten Lieferung an berechnet (U. 33).

Die Schutzfristen beginnen mit dem Ablaufe des Kalenderjahres, in welchem der Urheber gestorben oder das Werk veröffentlicht worden ist (U. 34).

Soweit der gesetzlich gewährte Schutz davon abhängt, ob ein Werk erschienen oder anderweit veröffentlicht, oder ob der wesentliche Inhalt eines Werkes öffentlich mitgeteilt worden ist, kommt nur eine Veröffentlichung oder Mitteilung in Betracht, die der Berechtigte bewirkt hat (U. 35).

Verlagsrechtliche Bestimmungen.

Es sind bereits in den vorhergegangenen Abschnitten verschiedene verlagsrechtliche Bestimmungen angeführt; hier seien noch einige solche nachgetragen.

Der Verlagsvertrag gilt nur für eine Auflage. Hat der Verleger die Berechtigung zur Herstellung mehrerer Auflagen, so gelten im Zweifel für jede neue Auflage die gleichen Bedingungen wie für die vorhergehende (V. 5). In der Praxis dürfte der vorstehend erwähnte Zweifel kaum jemals vorkommen. Wenn ein Verlagsvertrag dem Verleger das Recht auf weitere Auflagen zuspricht, so werden gewiß auch die Bedingungen, unter welchen er die weiteren Auflagen veranstalten darf, festgestellt sein. Ist aber im Vertrage von weiteren Auflagen nicht die Rede, so darf der Verleger keineswegs annehmen, daß er ohne weiteres eine neue Auflage zu den alten Bedingungen veranstalten darf. Vielmehr ist der Verfasser, wenn eine Auflage vergriffen ist, wieder völlig Herr seines Werkes, und er kann ganz neue Bedingungen aufstellen.

Wenn die Höhe der Auflage durch Vertrag nicht bestimmt ist, so setzt das Gesetz 1000 Exemplare fest. Hat der Verleger dem Verfasser vor Beginn der Vervielfältigung eine höhere Auflage genannt und dieser hat keinen Einspruch erhoben, so darf der Verleger die genannte höhere Auflage herstellen; hat er aber eine niedrigere Auflage als 1000 genannt, so darf er nur die genannte niedrigere Auflage herstellen (V. 5). Die festgesetzte Auflagehöhe ist der Verleger verpflichtet herzustellen (V. 16). Der in der Drucktechnik übliche Zuschuß ist auch verlagsrechtlich zulässig, doch darf die Auflagehöhe der zum Verkauf bestimmten Exemplare nicht überschritten werden. Auch Freiexemplare, soweit sie nicht 5% der Auflage überschreiten, werden in die Zahl der zulässigen Abzüge nicht eingerechnet (V. 6). Auf Lager untergehende Exemplare darf der Verleger ersetzen; jedoch muß er dies dem Verfasser vorher anzeigen (V. 7).

Der Verfasser ist verpflichtet, dem Ver-

leger das Werk in einem für die Vervielfältigung geeigneten Zustand abzuliefern (V. 10). Mit der Ablieferung des Werkes entsteht das Verlagsrecht, (V. 9) aber nur dann, wenn ein Verlagsvertrag darüber geschlossen ist. Das Einreichen eines Werkes an den Verleger gibt diesem noch keinerlei Recht. Bei Zeitungen und Zeitschriften ist es allerdings üblich, eingereichte Manuskripte ohne vorherige Vereinbarung abzudrucken, weil man das Einverständnis des Schriftstellers zu den nachträglich mitgeteilten Bedingungen voraussetzt. Wird der Vertrag über ein bereits vollendetes Werk abgeschlossen, so ist dieses sofort abzuliefern; andernfalls richtet sich die Ablieferung nach dem Zwecke, dem das Werk dienen soll, und wenn auf diese Weise keine Fristbestimmung möglich, so ist eine den Verhältnissen des Schriftstellers angemessene Frist anzunehmen (V. 11). Der Verleger muß mit der Vervielfältigung des Werkes, oder wenn dieses in einzelnen Teilen erscheint, mit der jedes Teiles sofort beginnen, wenn er das druckfertige Manuskript in Händen hat (V. 15). Der Verleger ist jedoch zur Vervielfältigung nicht verpflichtet, wenn der Zweck, dem das Werk dienen sollte, nach Abschluß des Vertrages wegfällt. Der Honoraranspruch des Verfassers wird dadurch nicht berührt (V. 18).

Die Bestimmung des Ladenpreises des Werkes steht dem Verleger zu. Er darf den Ladenpreis ermäßigen, wenn berechtigte Interessen des Verfassers dadurch nicht verletzt werden. Erhöhung des Ladenpreises bedarf der Zustimmung des Verfassers (V. 21). Der Verfasser ist berechtigt, sein Werk vom Verleger zum niedrigsten Buchhändlerpreise zu beziehen (V. 26).

Die Rechte des Verlegers sind übertragbar, soweit nicht die Übertragung durch Vereinbarung zwischen dem Verfasser und dem Verleger ausgeschlossen ist. Der Verleger kann jedoch durch einen Vertrag, der nur über einzelne Werke geschlossen ist, seine Rechte nicht ohne Zustimmung des Verfassers übertragen. Die Zustimmung kann nur verweigert werden, wenn ein wichtiger Grund vorliegt. Fordert der Verleger den Verfasser zur Aufklärung über die Zustimmung auf, so gilt diese als erteilt, wenn nicht die Verweigerung von dem Verfasser binnen zwei Monaten nach dem Empfange der Aufforderung dem Verleger gegenüber erklärt wird.

Die dem Verleger obliegende Vervielfältigung und Verbreitung kann auch durch den Rechtsnachfolger bewirkt werden. Übernimmt der Rechtsnachfolger dem Verleger gegenüber die Verpflichtung, das Werk zu vervielfältigen und zu verbreiten, so haftet er dem Verfasser für die Erfüllung der aus dem Verlagsvertrage sich ergebenden Verbindlichkeiten neben dem Verleger als Gesamtschuldner. Die Haftung erstreckt sich nicht auf seine bereits begründete Verpflichtung zum Schadensersatz (V. 28).

Ist der Verlagsvertrag auf eine bestimmte Zahl von Auflagen oder von Abzügen beschränkt, so endigt das Vertragsverhältnis, wenn die Auflagen oder Abzüge vergriffen sind. Der Verleger ist verpflichtet, dem Verfasser auf Verlangen Auskunft darüber zu erteilen, ob die einzelne Auflage oder die bestimmte Zahl von Abzügen vergriffen ist. Wird der Verlagsvertrag für eine bestimmte Zeit geschlossen, so ist nach dem Ablaufe der Zeit der Verleger nicht mehr zur Verbreitung der noch vorhandenen Abzüge berechtigt (V. 29).

Weitere Vorschriften des Verlagsrechtes (bei nicht rechtzeitiger Ablieferung des Werkes, bei nicht vertragsmäßiger Beschaffenheit des Werkes, bei Verzug in der Erfüllung der Verpflichtungen des Verlegers usw.) entsprechen den Vorschriften des Bürgerlichen Gesetzbuches. Die hier in Frage kommenden Differenzen wird man in der Regel am besten einem Rechtsanwalt zur Erledigung übergeben, wobei allerdings die Frage, ob ein Manuskript vertragsmäßig geliefert wurde, in den weitaus meisten Fällen nur durch Sachverständige beantwortet werden kann, von deren Ansicht dann der Ausgang des Prozesses abhängig ist.

Rechtsverletzungen und Strafbestimmungen.

Wer vorsätzlich oder fahrlässig, unter Verletzung der ausschließlichen Befugnis des Urhebers, ein Werk vervielfältigt, gewerbsmäßig verbreitet oder den wesentlichen Inhalt eines Werkes öffentlich mitteilt, ist dem Berechtigten zum Ersatze des daraus entstehenden Schadens verpflichtet (U. 36).

Wer vorsätzlich oder fahrlässig unter Verletzung der ausschließlichen Befugnis des Urhebers ein Werk öffentlich aufführt oder öffentlich vorträgt, ist dem Berechtigten zum Ersatze des daraus entstehenden Schadens verpflichtet. Die gleiche Verpflichtung trifft denjenigen, welcher vorsätzlich oder fahrlässig eine unzulässige dramatische Bearbeitung öffentlich aufführt oder eine bildliche Darstellung öffentlich vorführt (U. 37).

Wenn die vorstehenden Rechtsverletzungen nur an einem Teile des Werkes erfolgen, so ist dies auch rechtswidrig (U. 41).

Die vorstehend genannten Rechtsverletzungen, wenn sie vorsätzlich begangen sind (nicht bei Fahrlässigkeit), werden außerdem noch mit Geldstrafe bis zu 3000 M., im Falle der Uneinbringlichkeit mit Gefängnis bis zu sechs Monaten bestraft. War die Einwilligung des Berechtigten nur deshalb erforderlich, weil an dem Werke selbst, an dessen Titel oder an der Bezeichnung des Urhebers Änderungen vorgenommen worden sind, so tritt Geldstrafe bis zu 300 M. ein, an deren Stelle im Falle der Nichteinbringlichkeit Gefängnisstrafe bis zu einem Monat treten kann (U. 38).

Wer den wesentlichen Inhalt eines Werkes, bevor der Inhalt öffentlich mitgeteilt ist, vorsätzlich ohne Einwilligung des Berechtigten öffentlich mitteilt, wird mit Geldstrafe bis zu 1500 M. bestraft. Soll eine nicht beizutreibende Geldstrafe in Gefängnisstrafe umgewandelt werden, so darf deren Dauer drei Monate nicht übersteigen (U. 39).

Auf Verlangen des Berechtigten kann neben der Strafe auf eine an ihn zu erlegende Buße bis zum Betrage von 6000 M. erkannt werden. Die zu dieser Buße Verurteilten haften als Gesamtschuldner. Eine erkannte Buße schließt die Geltendmachung eines weiteren Schadenersatzanspruches aus (U. 40). Unterlassene Quellenangabe wird mit Geldstrafe bis zu 150 M. bestraft (U. 44).

Ob es für den Schriftsteller günstiger ist, Buße auf dem Strafrechtswege oder Schadenersatz auf zivilrechtlichem Wege zu beanspruchen, hängt von den Umständen des Falles ab. Den Zivilrechtsweg und Schadenersatzanspruch wird man unbedingt vorziehen, wenn man glaubt, den Nachweis erbringen zu können, daß man einen höheren Schaden als 6000 M. erlitten habe. Über diesen Maximalbetrag kann die Buße nicht hinausgehen, während ein Schadenersatzanspruch unbegrenzt ist, soweit man den Schaden nachweisen kann. Bei nicht nachweisbarem Schaden ist es vorteilhafter, Buße zu verlangen, schon deshalb, weil der Verurteilte alle entstandenen Kosten tragen muß, auch wenn er nur zu einem kleinen Bruchteil der verlangten Buße verurteilt wird. Auf dem Zivilrechtswege dagegen muß der Kläger einen entsprechenden Kostenanteil tragen, wenn er mit seiner Forderung nicht ganz durchdringt. Beim Anspruch auf Buße braucht sich der Schriftsteller nicht auf das für den Nachdruck übliche Honorar zu beschränken, sondern er kann die Zeitversäumnis und Arbeit, die ihm die Rechtsverfolgung verursachte, im Bußeanspruch mit einrechnen.

Die widerrechtlich hergestellten oder verbreiteten Exemplare und die zur widerrechtlichen Vervielfältigung ausschließlich bestimmten Vorrichtungen, wie Formen, Platten, Steine, Stereotypen, unterliegen der Vernichtung. Ist nur ein Teil des Werkes widerrechtlich hergestellt oder verbreitet, so ist auf Vernichtung dieses Teiles und der entsprechenden Vorrichtungen zu erkennen.

Gegenstand der Vernichtung sind alle Exemplare und Vorrichtungen, welche sich im Eigentume der an der Herstellung Beteiligten, sowie der Erben dieser Personen befinden.

Auf die Vernichtung ist auch dann zu erkennen, wenn die Herstellung oder die Verbreitung weder vorsätzlich noch fahrlässig erfolgt. Das gleiche gilt, wenn die Herstellung noch nicht vollendet ist.

Die Vernichtung hat zu erfolgen, nachdem dem Eigentümer gegenüber rechtskräftig darauf erkannt ist. Soweit die Exemplare oder die Vorrichtungen in anderer Weise als durch die Vernichtung unschädlich gemacht werden können, hat dies zu geschehen, falls der Eigentümer die Kosten übernimmt (U. 42).

Der Berechtigte kann statt der Vernichtung verlangen, daß ihm das Recht zuerkannt wird, die Exemplare und Vorrichtungen ganz oder teilweise gegen eine angemessene, höchstens dem Betrage der Herstellungskosten gleichkommende Vergütung zu übernehmen (U. 43).

Die Strafverfolgung tritt nur auf Antrag ein. Die Zurücknahme des Antrages ist zulässig (U. 45). Die Vernichtung der widerrechtlich hergestellten oder verbreiteten Exemplare und der zur widerrechtlichen Vervielfältigung ausschließlich bestimmten Vorrichtung kann im Wege des bürgerlichen Rechtsstreits oder im Strafverfahren verfolgt werden (U. 46). Auf die Vernichtung von Exemplaren oder Vorrichtungen kann auch im Strafverfahren nur auf besonderen Antrag des Berechtigten erkannt werden. Die Zurücknahme des Antrags ist bis zur erfolgten Vernichtung zulässig (U. 47).

Für sämtliche Bundesstaaten bestehen Sachverständigen-Kammern, die verpflichtet sind, auf Erfordern der Gerichte und der Staatsanwaltschaften Gutachten über die an sie gerichteten Fragen abzugeben.

Die Sachverständigen-Kammern sind befugt, auf Anrufen der Beteiligten über Schadenersatzansprüche, über die Vernichtung von Exemplaren oder Vorrichtungen, sowie über die Zuerkennung des Rechtes, Nachdruckexemplare und Vorrichtungen zu übernehmen, ferner in den Fällen des § 22 des Urheberrechts über den

Anspruch auf die Erteilung der Erlaubnis als Schiedsrichter zu verhandeln und zu entscheiden. Die einzelnen Mitglieder der Sachverständigen-Kammern sollen nicht ohne ihre Zustimmung und nicht ohne Genehmigung des Vorsitzenden von den Gerichten als Sachverständige vernommen werden (U. 49).

Der Anspruch auf Schadenersatz und die Strafverfolgung wegen widerrechtlicher Vervielfältigung, wegen widerrechtlicher Verbreitung oder Aufführung, sowie wegen widerrechtlichen Vortrags verjähren in drei Jahren. Die Verjährung beginnt mit dem Tage, an welchem die Verbreitung der Nachdruckexemplare zuerst stattgefunden bzw. mit dem Tage, an welchem die widerrechtliche Handlung zuletzt stattgefunden hat (U. 50, 51). Die Strafbarkeit wegen unterlassener Quellenangabe verjährt in 3 Jahren nach der ersten Veröffentlichung (U. 53).

Der Antrag auf Vernichtung der widerrechtlich hergestellten oder verbreiteten Exemplare sowie der zur widerrechtlichen Vervielfältigung ausschließlich bestimmten Vorrichtungen ist so lange zulässig, als solche Exemplare oder Vorrichtungen vorhanden sind (U. 52).

Die internationalen Rechtsverhältnisse.

Das Deutsche Reich hat zum Schutze der deutschen Urheber Literarverträge mit nachstehend verzeichneten Staaten abgeschlossen:

Belgien, Vertrag vom 16. Oktober 1907;
Frankreich, Vertrag vom 8. April 1907;
Italien, Vertrag vom 9. November 1907;
Österreich-Ungarn, Vertrag vom 10. Dezember 1899;
Rußland, Vertrag vom 28. Februar 1913;
Vereinigte Staaten von Amerika, Vertrag vom 15. Januar 1892.

Der wichtigste aller Literarverträge ist aber die Berner Übereinkunft zum Schutze von Werken der Literatur und Kunst vom 9. September 1886, die eine Zusatzakte und Deklaration in Paris am 4. Mai 1896 erhielt, und gegenwärtig in revidierter Fassung vom 13. November 1908 vorliegt.

Die Berner Übereinkunft zum Schutze von Werken der Literatur und Kunst umfaßt gegenwärtig folgende Staaten: Belgien, Dänemark, Deutschland mit Schutzgebieten, Frankreich mit Algerien und Kolonien, Großbritannien mit Kolonien und Besitzungen, Haiti, Italien, Japan, Liberia, Luxemburg, Monaco, Niederlande, Norwegen, Portugal, Schweden, Schweiz, Spanien, Tunis.

Die neue Fassung vom 13. November 1908 gilt ohne Vorbehalt jedoch nur für:

Belgien, Deutschland, Haiti, Liberia, Luxemburg, Monaco, Portugal, Schweiz, Spanien.

Mit Vorbehalt ist sie von:

Dänemark, Frankreich und Tunis, Großbritannien nebst der Kolonie Neufundland, Japan, den Niederlanden und Norwegen angenommen worden.

Die Berner Konvention von 1886, anschließend die Pariser Zusatzakte und Deklaration von 1896, gilt noch für Italien, während Schweden nur die Konvention von 1886, aber nicht die Pariser Zusatzakte von 1896 anerkennt.

Die allgemeinen Grundsätze dieser Literarverträge lassen sich in den Hauptzügen wie folgt zusammenfassen. Der fremde, einem Vertragsstaate angehörige Urheber ist dem einheimischen gleichgestellt. Jeder Urheber braucht zum Schutze seines Urheberrechtes nur jene Formalitäten zu erfüllen, die sein Heimatsstaat verlangt, um auch in den Vertragsstaaten geschützt zu sein. Eine Ausnahme erleidet diese Regel in unserem Verhältnis zu Rußland. Um dort gegen Übersetzung geschützt zu sein, müssen sich deutsche Urheber das Übersetzungsrecht auf dem Titelblatt oder im Vorworte vorbehalten. Wissenschaftliche, belehrende und unterhaltende Artikel sind in Deutschland auch ohne Nachdrucksverbot geschützt, in Österreich aber nur dann, wenn der Nachdruck besonders verboten ist. Infolgedessen dürfen wir Artikel ohne Nachdrucksverbot aus österreichischen Blättern nachdrucken. Österreich darf aber solche Artikel aus deutschen Blättern nicht nachdrucken.

Zur Erlangung des Urheberschutzes in den Vereinigten Staaten ist erforderlich, daß zwei Exemplare der besten Ausgabe des Werkes möglichst bald nach der Veröffentlichung (promptly) dem „Register of Copyrights, Washington, D. C., U. S. A." zur Hinterlegung eingesendet werden mit einem Begleitbrief, in welchem die Eintragung des Buches auf Grund des Gesetzes vom 4. März 1909 verlangt und die Staatszugehörigkeit des Urhebers sowie der Name, die Staatszugehörigkeit und die Adresse der um den Urheberschutz nachsuchenden Person und das Datum der Veröffentlichung des Buches angegeben wird. Ferner ist eine Gebühr von einem Dollar in einer internationalen Postanweisung, zahlbar an den Register of Copyrights, Washington, D. C., U. S. A., beizulegen. Für diese Gebühr erfolgt die Eintragung und wird eine Be-

scheinigung darüber erteilt, daß die Eintragung für die erste Schutzdauer von 28 Jahren erfolgt ist. Maßnahmen zur Erneuerung der Schutzfrist können erst 27 Jahre nach der Veröffentlichung getroffen werden.

Die zur Eintragung einzureichenden Exemplare des Buches müssen, ebenso wie die gesamte Auflage, auf der Vorderseite oder Rückseite des Titelblattes den im Gesetze vom 4. März 1909 vorgeschriebenen Vorbehalt tragen, nämlich:

„Copyright, 19 . . . (Jahreszahl), by (Name des Gesuchstellers)"

oder in abgekürzter Form:

„Copr. 19 . . . (Jahreszahl), by (Gesuchsteller)".

Diese Exemplare sind mit vorbezahltem Porto einzuliefern. Alle übrigen Auslagen werden durch die vorerwähnte Gebühr von 1 Dollar bestritten.

Soweit das Deutsche Reich Sonderverträge mit Staaten geschlossen hat, die auch der Berner Übereinkunft beigetreten sind, so gelten die Sonderverträge, soweit diese den Urhebern weitergehende Rechte gewähren als die Berner Übereinkunft. Soweit Vertragsstaaten voneinander verschiedene Schutzfristen haben, gilt für den Schutz im fremden Staate die kürzere Schutzfrist.

Was die verschiedenen Fassungen der Berner Übereinkunft betrifft, so war besonders das Übersetzungsrecht Wandlungen unterworfen. Die erste Fassung von 1886 schützt das Übersetzungsrecht 10 Jahre. Das Pariser Zusatzabkommen von 1896 stellt das Übersetzungsrecht dem Urheberrecht am Originalwerke gleich, jedoch müsse innerhalb der ersten zehn Jahre nach Erscheinen des Originals vom Übersetzungsrecht Gebrauch gemacht werden, andernfalls erlischt es. Die revidierte Fassung von 1908 schützt bedingungslos das Übersetzungsrecht ebenso lange wie das Urheberrecht am Originalwerke geschützt ist. Alle Werke, die in einem der Berner Übereinkunft angehörigen Staate zuerst erscheinen, sind daselbst wie das Werk eines einheimischen Urhebers geschützt, auch wenn der Urheber keinem Vertragsstaate angehört.

Auf Grund der Sonderverträge des Deutschen Reiches ist das Übersetzungsrecht (wenn es vorbehalten ist), in Rußland 10 Jahre geschützt, doch muß bei wissenschaftlichen, technischen und Unterrichtswerken innerhalb der ersten drei Jahre, bei andern Werken innerhalb der ersten fünf Jahre eine berechtigte Übersetzung erscheinen, andernfalls erlischt das Übersetzungsrecht schon nach Ablauf dieser Fristen. Unser Vertrag mit Österreich schützt das Übersetzungsrecht bezüglich der Sprachen, für welche es vorbehalten ist, fünf Jahre, für Sprachen, für welche das Übersetzungsrecht nicht vorbehalten ist, nur drei Jahre. Der Beitritt Österreich-Ungarns zur Berner Übereinkunft steht bevor. Da Italien die revidierte Berner Übereinkunft noch nicht angenommen hat, so gewährt der deutsch-italienische Literarvertrag bezüglich des Übersetzungsrechtes weitergehenden Schutz als die Berner Übereinkunft, und deshalb gilt der Sondervertrag, der das Übersetzungsrecht ebenso lange schützt wie das Urheberrecht am Original.

Der Nachdruck von Artikeln in der Tages- und Fachpresse des Auslandes blüht allgemein, trotz der Verträge, ungehindert weiter. Ganz abgesehen davon, daß man von solchen Nachdrucken selten Kenntnis erlangt, ist die Rechtsverfolgung mit viel Kosten und Widerwärtigkeiten verknüpft. Man muß einen Rechtsanwalt desjenigen Staates, in dem man sein Recht verfolgt, zuziehen. In der Schweiz werden bei kleinen Objekten (sogenannten Bagatellklagen) der obsiegenden Partei die Kosten überhaupt nicht ersetzt.

Sachverständigen-Kammern.

Bayern. 1. Lit. S.: V: GHofR. Prof. Dr. v. Birkmeyer. 2. Musik. S.: V: Akademie-Dir. Stavenhagen. 3. Künstl. S.: V: Prof. Dr. F. v. Thiersch. 4. Photogr. S.: V: Prof. A. v. Wagner. 5. Gewerbl. S.: V: Prof. A. Heß, sämtl. München.

Hamburg. 1. Liter. S.: V: Dr. L. Friedrichsen. 2. Musik. S.: V: . . . . . 3. Künstl. S.: V: Prof. Dr. Lichtwark. 4. Photogr. S.: V: Prof. Dr. J. Brinckmann, sämtl. Hamburg. 5. Gewerbl. S.: V: Prof. Dr. J. Brinckmann.

Preußen. (Berlin.) 1. Liter. 2. Musik. 3. Künstl. 4. Photogr. 5. Gewerbl. V: . . .

Sachsen. (Leipzig; einschl. der Großh. **Mecklenburg-Schwerin, Mecklenburg-Strelitz** u. des Herzogt. **Sachs.-Altenburg.**) 1. Liter. S.: V: GehHofR. Prof. Dr. L. Mitteis, Leipzig. 2. Musik. S.: V: GehRat Prof. Dr. Ad. Wach ebda. 3. Künstl. V: GehHofR. Prof. Prell, Dresden. 4. Photogr. V: Prof. Dr. Luther ebda. 5. Gewerbl. V: StadtR. Friedrich ebda.

Sachsen-Weimar-Eisenach, Sachs.-Coburg u. Gotha, Schwarzburg-Sondershausen, Reuß ä. L., Reuß j. L. (Weimar.) Liter. S.: V: Präsident Dr. Unteutsch.

Württemberg, Baden und **Hessen.** 1. Liter. S.: V: . . , 2. Musik. S.: V: GKabinettsR. v. Kübel, Stuttgart. 3. Künstl. S.: V: Prof. v. Donndorf, Stuttgart. 4. Photogr. S.: V: Prof. Igler, Stuttgart. 5. Gewerbl. S.: V: Präs. v. Mosthaf, Stuttgart.

Auf Grund des § 4 d. Verordnung des Justizministeriums v. $^{31}/_{7}$ 96, betr. Errichtung von

Sachverständigen-Kollegien

in Sachen des Urheberrechts an lit. Werken, hat das **österr.** Ministerium f. Kultus u. Unterricht für Wien ernannt z. Vors.: RegR. Dr. K. Gloßy.

II. Literarische Vereine und Stiftungen.

Die Angaben über die Vereine usw. beruhen auf offiziellen Mitteilungen. Die Allgemeinen Vereinigungen sind, möglichst nach Schlagwörtern angeordnet, vorangestellt; dann kommen die örtlichen Vereinigungen nach der alphabetischen Folge der Städte, in sich wie oben angeordnet. — Es bedeutet Z: Zweck, S: Sitz, V: Vorstand, M: Mitgliederzahl; die eingeklammerte Zahl hinter dem Titel zeigt das Jahr der Begründung an. * und () haben die gleiche Bedeutung wie in dem Schriftstellerlexikon der zweiten Abteilung.

Allgemeine Vereinigungen.

Akademischer Schutzverein. (1903.) Z: Wahrung der Interessen akademisch gebildeter Schriftsteller. S: Leipzig, Thomasring 11. V: Wirkl. Geh. Rat Prof. D. Dr. Wach, Exz. M: über 1000. Jahresbeitrag: 6 M. Vereinsblatt: „Korrespondenzblatt d. Akademischen Schutzvereins." Vereinsjahr: $^{1}/_{11}$—$^{31}/_{10}$. Satzungen von 1903/13.

Verband deutscher Schriftsteller in **Amerika.** (1906.) Literarisch. S: New York; Adr.: Otto Spengler, 352 Third Ave. Vereinsörtlichkeit: A. Lüchow Rest., 110 E. 14. Str. V: Max R. Hein, Vorsitzer; Friedrich Michel, stellvertret. Vors.; Otto Spengler, Schriftführer, 352 Third Ave.; Alfred Rau, Schatzmeister, 37 Wall Str. M: 150. Jahresbeitrag: 5 Dollar. Vereinsblatt: Nachrichten d. V. D. S. A. 1910 Herausgabe des ersten Jahrbuchs. ()

Verein **Arbeiterpresse.** ($^{14}/_{1}$ 00.) S: Geschäftsstelle: Rob. Schmidt, Berlin, Engel-Ufer 15. Z: Erstrebt die Regelung d. Anstellungsverhältnisse u. d. Unterstützung seiner Mitgl. gegen Invalidität u. Alter. Umfaßt die Redakteure der politischen u. gewerkschaftlichen Arbeiterpresse, Schriftsteller, Arbeitersekretäre, Gewerkschafts- u. Verlagsangestellte Deutschlands. Die Unterstützungsvereinigg trat am 1. April 1902 ins Leben. V: E. Wurm, Berlin, Steglitzerstr. 35; H. Schulz; Frl. Thiede; R. Schmidt. M: $^{1}/_{7}$ 13 1612; 1911/13 Einn. 12 093,50 M., Ausg. 7313,70 M., Vermög. 12 695,61 M. Unterstützungsvereinigung: M: 3049; Einn. vom $^{1}/_{1}$ bis $^{31}/_{12}$ 13: 283 083,14 M., Ausg. 87 443,60 M., Vermögen 1 127 571,97 M.

Augustinus-Verein zur Pflege der kathol. Presse. (1878.) Z: Förderung d. deutschen kathol. Presse u. ihrer Vertr.; Stellenvermittlg; Literar. Bureau nebst Kleinfeuilleton-Korrespondenz; Pensionskasse d. kath. Presse V.-V. a. G. S: Düsseldorf. V: L. Lensing, Verleger, 1. Vors., Dortmund; W. Münstermann, Verleger, 2. Vors., Gelsenkirchen; Dr. Weilbächer, Generalsekr., Düsseldorf, Talstr. 55 (erteilt auf Anfrage Auskunft). M: 1000. Jahresbeitrag 7 M. Vereinsblatt: „Augustinus-Blatt".

Deutsche **Bibliographische Gesellschaft.** Z: Zusammenschluß der die Literaturgeschichte u. ihre Grenzgebiete betr. bibliogr. Arbeiten; Ausg. jährl. Publikationen. S: Berlin. V: Schulrat Dr. F. Jonas, Berlin, Vors.; Prof. Dr. Franz Violet, Berlin W, Gleditschstr. 42, 1. Schriftf. und Sekretär; Verlagsbuchhändler Max Harrwitz, Berlin-Nikolassee, Normannenstr. 2, Schatzm. Mitgliedsbeitr. 6 M. M: ca. 180. Veröffentlichungen: Bd. I: Zeitschriften der Romantik; II: Sonntagsbeilage der Voss. Ztg.; III: Register zu Varnhagens Tagebüchern; IV—V: Zeitschriften des jungen Deutschland; VI: Hebbel-Bibliographie; VII: Almanache der Romantik; VIII: Denkwürdigkeiten der Befreiungskriege; IX: Bibliogr. d. Deutschen Roman-Ztg. 1863—1913.

Gesellschaft der **Bibliophilen,** E. V. (1899.) Z: Zusammenschluß aller Bücherfreunde zu gegenseitiger Förderg ihrer Interessen. S: Weimar, Cranachstraße 38 (Sekretariat). V: F. v. Zobeltitz, Berlin, 1. Vors.; Prof. Dr. G. Witkowski, Leipzig, 2. Vors.; Prof. Dr. E. Schüddekopf, Weimar, Sekretär; HofR. Dr. J. Baensch-

Drugulin, Leipzig, Oberbiblioth. Dr. R. Ehwald, Gotha, Dr. R. Payer v. Thurn, Wien, GRegR. Dr. P. Schwenke, Berlin, M. Sondheim, Frankfurt a. M., Beisitzer. Mitgl.-Beitr. 12 M. j., Eintrittsgeld 6 M. M: 900 (auf 900 beschränkt). Veröffentlichungen für 1913: August Siegfried v. Goué u. die Rittertafel in Wetzlar (hrsgg. von C. Schüddekopf); Joh. Fr. Anthing. Collection de cent silhouettes, Gotha 1791 (Reproduktion in Lichtdruck); Jahrbuch d. Gesellsch., Bd. XIII (1912/1913). Besondere Publikation für 1913 (gratis): Katalog der Bibliothek von Gotthilf Weisstein, hrsgg. von F. v. Zobeltitz; Sonder-Publikation (auf Subskription): S. Brants Narrenschiff, Faksim.-Reproduktion (hrsgg. von H. Kögler). Vereinsorgan: Beiblatt der „Zeitschrift f. Bücherfreunde". Generalversammlg $28|_9$13 in Hamburg. Die gedruckten Satzungen sind vom Sekretariat zu beziehen.

Wiener **Bibliophilen-Gesellschaft.** (1912.) Z: Ausg. v. Neudrucken, insbes. aus dem deutsch-österr. Schrifttum, Bibliographien usw. S: Wien; Zuschriften an den 2. Vorsitzenden Hans Feigl, IV, Johann Strauß-G. 38. V: Hugo Thimig, Leiter des Hofburgtheaters, 1. Vors.; Hans Feigl, 2. Vors.; Univ.-Prof. Dr. R. v. Weilen, Schriftf.; Dr. Hans Baron Jaden, Schatzmeister; Dr. Mascha, Dr. v. Payer, Dr. Mich. Rabenlechner, Prof. Dr. C. Schüddekopf, Vizepräs. d. österr. Abg.-Hauses Engelbert Pernerstorfer, Beisitzer. M: 400; Jahresbeitrag: 10 K. Vereinsjahr ist das Kalenderjahr. Veröffentlichungen: Der österr. Parnaß verspottet in Wort u. Bild, hrsgg. v. R. M. Werner (1912); Faksimile des letzten Notizbuches Fr. Hebbels, u. Wien v. E. M. Arndt, hrsgg. von Prof. R. F. Arnold. *

Gesellschaft z. Förderung deutscher Wissenschaft, Kunst u. Liter. in **Böhmen.** (1891.) Z: sagt der Titel. S: Prag, Palais Clam-Gallas, Husgasse 20. V: Hofrat Dr. Gustav Laube, Vors.; Weihbischof Dr. Wenzel Frind, Vors.-Stellvertr.; Prof. Dr. Anton Pelikan, Schatzm.; Hofr. Dr. Ferd. Lippich, Obm. d. Abt. f. Wiss.; Hofr. Dr. August Sauer, Obm. d. Abt. f. Literatur; Prof. Karl Krattner, Obm. d. Abt. f. bild. Kunst: Prof. Dr. Heinrich Rietsch, Obm. d. Abt. f. Tondichtung. M: 45, korresp. 154. Einn. 1912: 118 381,91 K.; Ausg.: 84 482,53 K.; Vermögen 220 000 K. u. 5 Stiftungen (Friedr. Schmidtsche u. Dr. Joh. Apt-Kankasche, Portheimsche u. 2 Würbssche) mit zusammen 168 953 K. Die wichtigsten Publikationen sind: Forschungen zur Kunstgesch. Böhmens, Bd. I—VI; Biblioth. deutsch. Schriftsteller in Böhmen m. einer im Erscheinen begriff. großen Gesamtausg. der Werke Adalbert Stifters (I—XXX); Beiträge z. deutsch-böhm. Volkskde (I—XII); Mitteilgn Nr. I—XVI; Übersicht über die Leistgn des deutsch. Böhmens auf dem Gebiete der Wissensch., Kunst u. Literatur 1891—97; Der Großteich bei Hirschberg i. B., Naturwissensch. Untersuchungen 1, 2; Deutsche Arbeit, Monatsschr. f. d. geistige Leben der Deutschen in Böhm., Jahrg. I bis XII, Red. Ausschuß: Hofrat Sauer, Prof. Maler Brömse, Prof. Rietsch, Prof. Lampa; Red.: Dr. Hermann Ullmann, Dresden-Striesen, Glasewaldstr. 15. Sekretär d. Gesellsch. Dr. Gustav Peters, Prag I, Husgasse 20. Alljährlich 1 Hauptversamml. (Januar) u. 3 Vollversamml., in welchen auf Grund ausführlich. Berichte von Kommissionen Subventionen, Stipendien u. a. m. bewilligt werden.

Verein „Deutsche Presse" in **Böhmen.** ($2|_2$ 1910.) Z: Wahrung d. Standesinteressen u. Unterstützung der Mitglieder in Fällen der Notlage. S: Prag. Zuschriften an den Schatzmeister. V: Obmann: Julius Gierschick, Leitmeritz; Stellvertreter: Rudolf Zeidler, Komotau; Schatzmeister: Ernst Weinert, Prag (Bohemia); Schriftführer: Adalbert Lux, Brüx. M: 95. Jahresbeitrag: 5 K. für wirkliche, 50 K. einmal für gründende, 5 K. jährlich für beitragende Mitgl. Vermögen: 4000 K. ()

Borromäus-Verein. (1845.) Z: Verbreitung gut. Bücher im kath. Deutschland durch Gründung u. Förderung von Haus- u. Volksbibliotheken. S: Bonn. V: Prof. Dr. Felten, Bonn. Generalsekr.: Johannes Braun. Geschäftsf.: C. Korth. Jahresbeitr.: 6 M. bzw. 3 oder 1 M. 50 Pf. 4466 Vereine im Jahre 1912 mit 237 245 Vereinsangehörigen. Wert der im Jahre 1912 in die weitesten Kreise gebrachten Bücher etwa 1 120 000 M., wovon etwa 950 000 M. auf die für Gründung von Hausbüchereien verteilten Vereinsgaben u. etwa 190 000 M. auf die Bibliotheksgaben d. etwa 4000 volkstümlichen Büchereien entfielen. Publikationen: Jährl. 12 Nummern der „Bücherwelt", jährlich 4 M. Red.: Herm. Herz. Handbuch u. Musterkatalog für kath. Volksbüchereien. Herausgeg. v. der Red. d. Bücherwelt.

Bezirksverband Berlin-**Brandenburg** des Reichsverbands der deutschen Presse. (1910.) S: Berlin; Adr.: Alfred Lorek, Treptow, Karpfenteichstr. 15. V: Paul Marx, Vors.; ten Brink, 1. stellv. Vors.; Heinr. Neumann, 2. stellv. Vors.; Alfred Lorek, Schriftf.; Hugo Freuz, stellv. Schriftf.; Georg Bernhard, Schatzmstr.; Kurt Mossner, stellv. Schatzmstr. M: ca. 600. Jahresbeitrag: 12 M. Vereinsblatt:

Mitteilungen des Reichsverbands der deutschen Presse. Satzgn vom Mai 1911.

Deutsche **Briefgesellschaft.** (1905.) Z: Vermittlung briefl. u. persönl. Verkehrs im In- u. Ausland f. journ. u. literar. Interessen, Informationen, Reformbestrebungen, Studien, Reisen, Sammlerzwecke, geistige Anregung usw., Mitarbeit an der „Deutschen Briefzeitung" als Sammelstelle für Briefe, Nachrichten und Meinungen aus aller Welt. S: Naunhof bei Leipzig. V: General A. Arent, Exz., Blasewitz; Verbandsleiter: Hugo Rösch, Naunhof bei Leipzig. M: 1200. Jahresbeitrag 5,50 M. Vereinsblatt: „Deutsche Briefzeitung".

Bund deutscher **Bühnen-Schriftsteller.** (1912.) Z: Vertretung der Standes- u. Berufsinteressen aller deutsch schreibenden männlichen u. weiblichen Bühnenschriftsteller u. Bühnenkomponisten u. die Förderung junger Talente durch Veranstaltung von Vorträgen, Vorlesungen u. Probe-Aufführungen. S u. Geschäftsstelle: Hannover-Döhren; Geschäftsf.: Oscar Franz Kaiser. M: 200. Jahresbeitrag: 16 M.; für unterstützende Mitglieder 10 M. Vereinsblatt: „Der Deutsche Bühnen-Schriftsteller". Vereinsjahr: $^{1}/_{4}$—$^{30}/_{3}$. Satzgn vom $^{26}/_{5}$ 12. Der Bund gewährt seinen Mitgliedern: Prüfung von Bühnenwerken der Mitglieder durch eine Reihe Experten kostenlos; Rechtsschutz, insbes. gegen böswillige Übergriffe der Kritik; Unterstützung junger Talente in geschäftlicher u. finanzieller Hinsicht.

Verband Deutscher **Bühnenschriftsteller,** E. V. (März 1908 bzw. April 1911.) Z: Förderung der Berufsinteressen des Bühnenschriftstellertums. S: Berlin; Bureau: Berlin W 30, Motzstr. 19. V: Vorsitzende: Dr. Max Dreyer u. Dr. Ludwig Fulda; Schriftführer: RA. Dr. Wenzel Goldbaum; Kassenwart ....; Verbandssyndikus: RA. Dr. Wenzel Goldbaum. Aufnahmebedingungen: Der Aufnahmewillige muß wenigstens ein abendfüllendes Bühnenwerk oder insgesamt drei Akte an einem öffentlichen Theater in einer Stadt von mehr als 200 000 Einwohnern wenigstens dreimal z. Aufführung gebracht haben. Bei Stücken mit mehreren Mitarbeitern sowie bei Übersetzungen zählen Stück u. Akt halb.— Als Schutzverwandter wird jeder Bühnenschriftsteller aufgenommen, von dem wenigstens eine dramatische Arbeit an e. öffentl. Theater aufgeführt oder angenommen worden ist. M: 165, Schutzverwandte: 17. Jahresbeitr.: 20 M., Eintrittsgeld: 20 M.; Jahresbeitrag für Schutzverwandte: 20 M.

Comenius-Gesellschaft zur Pflege d. Wissenschaft u. d. Volkserziehung. (1892.) Z: Pflege der Wiss. und der Volkserziehung im Geist des C. und des deutschen Idealismus. S: Charlottenburg, Berlinerstraße 22. Vors.: GArchivR. Dr. Ludw. Keller, Geh. Staats-Archivar in Berlin-Charlottenburg; Stellvertreter des Vors.: Heinrich, Prinz zu Schönaich-Carolath, Schloß Amtitz (Kr. Guben), Bankkonto: Deutsche Bank, Depositenkasse A., Berlin W. M: 1300; Einnahm. 14 000 M. Veröffentlichungen: Monatshefte der C.-G. f. Kultur u. Geistesleben und M. der C.-G. für Volkserziehung. „Vorträge u. Aufsätze aus der C.-G." (Verl. v. Eugen Diederichs, Leipzig u. Jena). Das Vereinsjahr beginnt am 1. Januar. — Jahresbeitrag d. Abt.-M. 4 M. (erhalten die M. f. Volkserziehung), d. Teilnehmer 6 M. (erhaltend. M. f. Kultur u. G.), Stifter 10 M. (erhalt. alle Veröff.). Satzungen v. $^{1}/_{1}$ 02.

Allg. Verein für **Deutsche Literatur** E. V. (1873.) Z: Pflege guter, popul.-wiss. Lit. S: Wilmersdorf b. Berlin, Augustastr. 36. Protektoren: Großh. von Sachs.-Weim. u. Herzog zu Anhalt. V: Geschäftsführer: Konsul a. D. Alfred Paetel, Bruno Meyer. Jahresbeitr. 18 M. Die Veröffentlichungen erscheinen im Verlage von Hermann Paetel Verlag G. m. b. H.

Reichsbund **deutscher Mundartdichter Österreichs.** ($^{23}/_{6}$ 13.) S: Wien XV, Mariahilferstr. 168. V: Frz. Herndl, Vors.; Jos. Krempl, Vors.-Stellv.; Ph. Schuh-Waldbach u. Al. Niedermayer, Schriftf.; J. V. Grossauer u. Art. Purghart, Säckelw.; L. W. Rochowanski, Bücherw. Mitgliedsbeitr. f. d. 1. Halbjahr: o. M. 2 K., unterstütz. Einzelpersonen 1 K., unterstütz. Körperschaften 3 K. *

Gesellschaft für **deutsche Philologie.** (1877.) Z: Ihre Mitglieder üb. die neuen Erscheinungen auf dem Gebiete d. germ. Philol. auf dem laufenden zu erhalten u. einen Jahresbericht über diese herauszugeben. S: Berlin. Dir. Prof. Dr. G. Boetticher, NO, Elisabethstr. 57/58, Vors.; Prof. Dr. J. Bolte, SO, Elisabethufer 37, Schriftf.; Dr. H. Lohre, Pankow, Breite Str. 15. M: 150. Jahresbeitrag 8 M., wofür die Veröffentlichungen geliefert werden. Veröffentlichungen: „Jahresberichte üb. die Erscheinungen auf d. Gebiete der german. Philologie."

Deutscher Schriftbund. (1890 als „Allg. Deutscher Schriftverein".) Z: Erhaltung der deutsch. Schreib- u. Druckschrift in allen Ländern deutschen Stammes, Verdrängung der Lateinschrift aus unserer Sprache. S: Berlin. V: Schriftsteller Adolf Reinecke, Berlin-Zehlendorf (Wannsee-Bahn), Eichenhof. Jahresbeitr. mindestens 3 M. Vereinsblatt: „Mitteilungen". Satzungen vom $^{4}/_{5}$ 13.

Deutsch-Österreichische Schriftst.-Genossensch. (1896.) Z: Förderung der geist. und mat. Interessen seiner Mitgl. mit Ausschluß jeder Politik, Herausgabe von Druckschriften, Veranstaltg lit. Vortragsabende, Theater-Aufführungen, Unterstützung notleidender Mitglieder, Sorge um deren Hinterbliebene. Mitglieder-Kategorien: a) wirkl. Mitglieder (jeder ehrenhafte deutsche Schriftst. bzw. Schriftstellerin, Einschreibgeb. 2 K., Jahresbeitr. 8 K. in d. Prov., 12 K. in Wien), b) beitragende Mitgl. (jede phys. oder jur. Person, Jahresbeitr. 8 K. in der Prov., 12 K. in Wien), c) außerordentliche, die die Genossenschaft in der Wahrnehmung ihrer Interessen unterstützen, d) gründende M. (einmalige Spende von mind. 500 K.), e) Ehrenmitgl. S: Wien VIII, Tulpeng. 6. V: Präs.: Hans Puchstein, Chefred. d. „Deutschen Volksbl."; 1. Vizepräs.: Dr. Richard Bausenwein, k. k. Finanzrat u. Schriftst.; 2. Vizepräs.: Dr. Heinrich Graf v. Beaufort, Schriftst.; Schriftf.: 1. Ignaz Bauer, Schriftst., 2. Eduard Ballabau, Red.; Zahlmstr.: 1. Joh. Th. Waucura, Chef d. Bankhauses Schelhammer & Schattera, 2. Dr. Josef Korschann, Mag.-Sekr., Schriftst.; Anwalt: Dr. Robert Gruber, Hof- u. Gerichtsadvokat und Schriftsteller. Vereinsblatt: Mitteilgn d. deutsch-österr. Schriftsteller-Genossenschaft. M: außerordentl. Mitgl. 9, wirkl. Mitgl. 519, beitrag. Mitgl. 200, Ehrenmitgl. 10, gründende 7. Vermögensstand mit Ende d. Verwaltgsjahres vom 1. Okt. 1912 bis 30. Sept. 1913 5000 K., Pensionsfonds 30000 K.

Deutsche **Dichter-Gedächtnis-Stiftung.** (1901.) Z: Hervorragenden Dichtern durch Verbreitung ihrer Werke ein Denkmal im Herzen des deutschen Volkes zu setzen. S: Hamburg. Briefe nur unter der Aufschrift D. D.-G.-Stg. in Hamburg-Großborstel erbeten. Verwaltungsrat: 25 Mitglieder. V: Vors.: Dr. Ernst Schultze-Großborstel; Dr. W. Bitter-Hamburg, Dr. G. Fritz-Charlottenburg, Dr. R. Huldschiner-Hamburg, Kurt Küchler-Hamburg, Rektor Heinrich Wolgast-Hamburg. Generalsekr. Dr. Kuno v. d. Schalk-Großborstel. M: ca. 10000. Beiträge in jeder Höhe erbeten; die einmaligen werden zum Kapital geschlagen, die jährlichen mit den Zinsen ausgegeben. Finanzverhältn.: Mitte 12: Kapital etwa 20000 M., feste jährl. Beiträge etwa 37000 M., Gesamt-Jahreshaush. etwa 245000 M. Jährliche Tätigkeit: Verteilg von etwa 100000 Bänden an arme Volksbibliotheken, Zusammenstellung von Bibliotheken für Krankenhäuser u. Heilstätten, Versendung von Wanderbüchereien an Feuerschiffe, Leuchttürme, von Mannschaftsbüchereien für das Heer usw., ferner Druck der „Hausbücherei" und der „Volksbücher".

Dürerbund. (1902.) Z: Förderung einer gesunden bodenwüchsigen Kultur (Ausdruckskultur). S: Dresden-Blasewitz. V: Dr. F. Avenarius, Vors.; Prof. Dr. Paul Schumann, 1. Schriftf.; Georg D. W. Callwey, München, Finkenstr. 2, Geschäftsführer. M: 6000 Einzelmitgl. und 350 Mitgliedervereine. Mindestbeitrag für Einzelmitgl. 1 M.; f. Vereine nach Vereinbarung. Einnahmen und Ausgaben 1912: 130103,43 M. — Dürerblatt — Flugschrift. (bisher 120) — Rednerliste — Auskunftstelle — Verleihen von Glasbildern, empfehlenswerten Wandschmuckbildern, Jugendschriften, Ausstellung zur Bekämpfung der Schundliteratur usw. — Dürerbundeskorrespondenz (DBK.) — Heb mich auf — Kalender: Gesundbrunnen — Bücher usw. siehe die Werbeschrift (umsonst vom Geschäftsführer zu beziehen).

Deutsche **Eichendorff-Gesellschaft.** (1913.) Z: die Pflege u. Vereinigung der mit Eichendorffs Namen u. der Romantik übh. verknüpften Lit. S: Gleiwitz O.-S.; Geschäftsführer: Dr. Vogt, Nieberdingstr. 2 II. V: Kgl. Gymn.-Dir. Dr. P. Drechsler, 1. Vors.; Univ.-Prof. Dr. W. Kosch, Czernowitz, 2. Vors.; Major Carl Frhr. v. Eichendorff, Wiesbaden, 3. Vors.; Gymn.-Oberlehrer Dr. O. Vogt, 1. Schriftf.; Prof. Dr. P. Knötel, Kattowitz, 2. Schriftf.; Prakt. Arzt Dr. Artur Wiener, Gleiwitz, 3. Schriftf.; Gerichtssekr. M. Paduch, Gleiwitz, 1. Kassenf.; Kaufmann K. Frank, Gleiwitz, 2. Kassenf.; Geh. Justiz R. Artur Schiller, Gleiwitz, Leiter d. Eichendorff-Museums i. E. Jahresbeitr.: 3 M. Eichendorff-Kalender (Habbel, Regensburg). Satzgn v. $^{30}/_{4}$ 13. *

Verband der **Fachpresse** Deutschlands, E. V. (früher: Verein der Fachpresse). (1893.) Z: Hebung des Fachzeitschriftenwesens, Vertretung d. Interessen d. Fachzeitschriften-Verleger. S: Berlin S 42, Oranienstr. 141. V: Vors. Georg Elsner, Berlin; stellvertr. Vorsitz.: Dr. phil. C. Salomom, ebda; Schriftf.: H. Worms, ebda; Schatzmeister: E. Morgenstern, ebda. Beisitzer: Dr. Martin Cohn, Berlin; E. Boll, ebda; O. Italiener, ebda; L. Schottlaender, ebda; L. Stein, ebda; Gg. D. W. Callwey, München; B. Fernbach, Bunzlau; W. Girardet, Essen; Hofrat Al. Koch, Darmstadt; Th. Martin, Leipzig; M. Schaper, Hannover; Dr. Schumacher, Frankfurt a. M.; W. Keller, Stuttgart. M: über 800 Fachztschr. Jahresbeitrag: 10 M., u. 2 M. für jede angemeldete Zeitschrift, höchstens 20 M. Veröffentlichgn: „Presse, Buch, Papier", sowie vertrauliche Mitteilungen d. Verbandes. Das Vereinsjahr läuft von Januar zu Januar.

Johannes **Fastenrath-Stiftung.** (1908.) Z: Unterstützungen in Form von Ehrengaben solchen bedürftigen deutsch. Schriftstellern zu gewähren, die von hervorragender Begabung und künstlerischer Bedeutung sind, um ihnen so eine Zeitlang die unbekümmerte, möglichst sorgenfreie Ausübung ihrer Kunst zu sichern oder zu erhalten; insbesondere soll mit Mitteln der Stiftung nach Möglichkeit verhütet werden, daß bedeutende Talente verkümmern oder durch die Not des Lebens in ihrem Entwicklungsgang gehemmt werden. S: Cöln. Die Verwaltung der Stiftung untersteht der Stadt Cöln unter dem Vorsitze ihres jeweiligen Ober-Bürgermeisters und einem ausübenden Stiftungsrat: Ober-Bürgermeister Max Wallraf, Beigeordneter Walter Lauë, Stadtverordneter Justizrat Dr. Schnitzler, Stadtverordn. Oberlehr. Prof. Dr. Maier, sämtl. in Cöln; Karl Frhr. v. Perfall, Gierenfeld; GehR. Prof. Dr. Ernst Zitelmann, Bonn; Robert Bachem, Cöln; Otto Ernst (Schmidt), Großflottbek b. Hamburg; Dr. Ludwig Fulda, Berlin; Dr. Max Halbe, München; Fedor von Zobeltitz, Berlin; Frau Hofrat Dr. Fastenrath, Cöln. Bewerbungen sind alljährlich bis zum 1. Oktober zu richten an den Vorsitzenden des Stiftungsrats unter der Aufschrift: „Betrifft Fastenrath-Stiftung. An den Herrn Ober-Bürgermeister zu Cöln, Rathaus." Die Entscheidung wird satzungsgemäß Anfang Mai, gelegentlich der Cölner Blumenspiele, getroffen. Das Vermögen besteht in einem Kapital von 300 000 M., das der 1908 verstorbene Hofrat Dr. Johannes Fastenrath testamentarisch festlegte u. dessen Zinsen zu genannt. Zweckverwandt werden. Die Satzungen können v. Bürgermeisteramt Cöln bezogen werden.

Fechter v. Geist. (17_7 95.) Z: Unterstützung u. Fürsorge für bedürftige Hinterlassene, bes. unmündige Kinder von Künstlern, Schriftst., Journalisten u. Gelehrten. Gründg eines eignen Heims. S: München. V: GHofR. Dr. Büttner Pfänner z. Thal, Coburg, Vors.; stellv. V. . . ; Paul Grotowsky, Oetzsch b. Leipzig, Schatzmeister. M: 500. Vereinsblatt: F. v. G., zwanglos. Beitrag 2 M. jährl. Organisations-Satzgn s. XX, Sp. 18 f. ()

Paul **Fleming-Gesellschaft.** (26_9 1909.) Z: Erhaltung der Fleming-Stube im Geburtshause des Dichters zu Hartenstein u. Verbreitung seiner Dichtungen. V: Prof. Dr. sc. pol. Bernh. Rost, Chemnitz, Mittelstr. 4. M: 49. Jahresbeitrag: 1 M.

Deutscher Verein zur Verbreitung **gemeinnütziger Kenntnisse.** (1869.) Z: sucht den in s. Titel ausgesprochenen Zweck durch Gründung u. Unterstützung von Bibliotheken, Empfehlung u. Verbreitg von Druckwerken, Hrsgabe solcher Schriften zu erreichen, begründete Bezirksverbände zur Hebung der Volksbildg in Aussig u. Teplitz-Schönau. S: Prag II, Torgasse 11. V: .UnivProf. Dr. Adolf Hauffen, Obmann; RegR. Dir. Franz Bardachzi, Schriftf. M: 4639. Hat über 1000 Bibliotheken aufgestellt u. unterstützt. Sammlg gemeinnütziger Vorträge jährlich 12 Nummern. ()

Deutscher **Germanisten-Verband.** (29_{12}^{5}.) Z: ohne Feindseligkeit gegen irgendwelche Auffassgn v. Geistesbildg die völkischen Grundlagen unserer Kultur vertiefen, bes. in d. Jugendbildg. S: Frankfurt a. M., Hochstr. 29. V: Univ.-Prof. Dr. Elster in Marburg, geschäftführ. Vorsitz.; GymnProf. Dr. Sprengel in Frankfurt a. M., WGehObRegRat Dr. Matthias in Berlin, UnivProf. Dr. Saran in Erlangen, HochschulProf. Dr. Berger in Darmstadt, AkadProf. Dr. Panzer in Frankfurt a. M., StudienanstDir. Dr. Bojunga ebenda, BibliotheksDir. Dr. Berghoeffer ebenda, Dr. Hofstaetter in Dresden, Verlagsbuchhändler E. Herbst in Frankfurt a. M. M: ca. 1000. Beitrag für die beiden 1. Verbandsjahre mindestens 2 M., lebenslängl. 20 M. Tagung 29_9 13 Marburg. *

Gobineau-Vereinigung. (1894.) Z: Den wissenschaftlichen und künstlerischen Werken des Grafen Gobineau die denkbar weiteste Verbreitung zu erwirken. S: Freiburg i. B. V: Präsident: Prof. L. Schemann, Freiburg i. B. M: 348. Jahresbeitrag 10 M., Vermögen ca. 8000 M. Die Mitglieder erhalten die Schriften gratis, Vereine, welche sich korporativ beteiligen, in mehreren Exemplaren. Bisherige Veröffentlichungen: Renaissance, Versuch über die Ungleichheit der Menschenrassen, Alexander (deutsch), Werke über Zentralasien u. Neugriechenland, über die Dritte Republik (französ.), Briefwechsel, kleinere Broschüren, außerdem laufende Vereinsberichte. In Aussicht genommen ferner noch: Nachlaßschriften, Neuausgaben vergriffener Werke, Quellenbiographie Gobineaus, eine Ausgabe seiner Bildwerke, Errichtung eines Grabmonumentes.

Görres-Gesellschaft. (1876.) Z: Pflege d. Wiss. im kathol. Deutschland. S: Bonn. V: Staatsminister Dr. Graf v. Hertling, München, Vors.; GehHofrat Prof. Dr. Grauert, ebda, stellv. Vors.; Prof. D. Rademacher, Bonn, Gen.-Sekret. M: etwa 40 Ehrenmitgl., 80—90 lebenslängl., rund 4000 M., 1100 Teilnehmer. Jahresbeitr. 10 M. bzw. 3 M. Einn. (1912) 76 432, Ausg. 72 222, Vermög. (Ende

1912) 75 140. Veröffentlichungen: jährlich 3 Vereinsschriften. Historisches Jahrbuch nebst Studien und Darstellungen aus d. Gebiet d. Geschichte. Staats-Lexikon. Philos. Jahrb. Quellen u. Forschgn a. d. Geb. d. Gesch., hrsgg. v. histor. Institut d. Gesellsch. in Rom. Vatikan. Quellen zur Gesch. d. päpstl. Hof- u. Finanzverwaltg im 14. Jahrh. Concilium Fridentium. Studien zur Gesch. u Kultur d. Altertums. Publikationen der Sektion für Rechts- u. Spezialwissenschaften, Oriens christianus u. a. Generalvers. Aschaffenburg 1913. Neue Satzg vom $^{4}/_{10}$ 1910, Eintragung in das Vereinsregister $^{28}/_{1}$ 1911.

Deutsche **Goethebünde.** (1900.) Z: die Abwehr aller gegen die freie Entwickelung des geistigen Lebens, insbes. von Wissenschaft, Kunst u. Literatur, gerichteten Angriffe (Polizeizensur), sowie die Förderung des Verständnisses für das Wesen der Kunst u. der Wissenschaft in den weitesten Kreisen des Volkes. S: Berlin, Bremen, Breslau, Cassel, Darmstadt, Dresden, Hamburg, Königsberg, Stuttgart (zurzeit Vorort). Vereinsblatt: „Die Lese". — Eine gemeinsame Einrichtung d. Deutsch. Goethebünde ist d. Volksschillerpreisstiftung in Bremen. Aus ihren Mitteln wird alle drei Jahre für ein in diesem Zeitraum durch Manuskript, Druck oder Aufführung bekannt gewordenes hervorragendes deutsches Drama ein Preis v. 3000 M. erteilt. Auskunft erteilt d. Vorstand d. Stiftg., z. Z. Prof. Dr. Gerh. Hellmers, Bremen, Scharnhorststr. 185. Dem Preisgericht gehören als ständige Mitglieder an: Dr. Karl Hauptmann, Schreiberhau; Baron von Putlitz, Exz., Stuttgart; Hofrat Dr. P. Schlenther, Berlin; 2 fehlen. Weitere zehn Preisrichter werden von dem der Preiserteilung vorangehenden Delegiertentag der Goethebünde ernannt. Die bislang mit dem Volksschillerpreis gekrönten Werke sind: Rose Bernd, Bergschmiede, Graf Charolais, Tantris der Narr, Belinde.

Deutsche **Goethe-Gesellschaft.** (1885.) Z: Pflege der mit G.s Namen verknüpften Lit., sowie die Vereinigg der auf diesem Gebiete sich betätigenden Forschgn. S: Weimar (geschäftsführ. Ausschuß der Goethe-Ges., Schillerhaus). V: Präs.: Staatsminister Dr. Frhr. v. Rheinbaben, Oberpräsident der Rheinprovinz, Coblenz. M: 3700. Kapitalvermögen: 73 000 M. Generalversammlung alljährl. am Sonnabend nach Pfingsten. Veröffentlichungen 1912/13: Aus Ottilie v. Goethes Nachlaß. Die Mitglieder erhalten das G.-Jahrbuch u. die Schriften gegen Zahlung eines Jahresbeitr. von 10 M. Satzungen VIII 25 f., Nachbestimmungen XII 30.

Gottsched-Gesellschaft Berlin. (1901.) Z: Bezweckt das Andenken G.s in weite Kreise zu tragen und gute Volksunterhaltungsabende zu bieten. S: Berlin. V: Eugen Reichel, Vors., Schöneberg, Berchtesgadenerstr. 13. M: 176. Vereinsjahr: Kalenderjahr. Beiträge mindest. 6 M.

Hannoverscher Journalisten- u. Schriftsteller-Verein. ($^{5}/_{3}$ 1899.) Z: Wahrung u. Förderung der gemeinsamen Berufs- und Standesinteressen seiner Mitglieder, Unterstützung von Witwen und Waisen in Sterbefällen u. Pflege des geselligen Verkehrs unter den Vereinsmitgliedern. S: Hannover (Verbreitungsgebiet: Provinz Hannover und die angrenzenden Staaten). V: Dr. Weigt, Schellingstr. 8, 1. Vors.; Schriftst. Giebeler, 2. Vors.; Journalist Eggerich Schmidt, 1. Schriftf.; Red. Georg Grote, 2. Schriftf.; Journalist Fricke, 1. Kass.; Red. Meyer, 2. Kass.; Vereinssyndikus RA. Dr. Woltereck. M: 22 o., 6 fördernde. Gesamtverm.: ca. 2500 M. Monatl. 1 v. Mitgl.-Vers. u. 1 gesell. Zusammenkunft. Eintrittsgeld 10 M. Jahresbeitrag 6 M. Satzungen v. $^{22}/_{7}$ 1900. ( )

Landesverein **hessischer Zeitungsredakteure,** E. V. (Landesgruppe des Reichsverbandes der deutschen Presse.) (1907.) S: Darmstadt, Neckarstr. 18. V: Chefred. Dr. Waldaestel, 1. Vors.; Red. Faude, Offenbach, 2. Vors.; Red. Max Streese, 1. Schriftf.; Red. Keil, Offenbach, 2. Schriftf.; Chefred. Behre, Kassierer. Schieds- und Ehrengericht. M: ca. 25. Jahresbeitrag: 12 M. Rev. Satzgn vom $^{20}/_{3}$ 10.

Freies deutsches **Hochstift f. Wissenschaft, Kunst u. höhere Bildung** in Frankfurt a. M. (1859.) Z: Pflege u. Förderung v. Wiss., Kunst u. höherer Bildg. S: Frankfurt a. M., Goethehaus. V: Vors. des Verwaltungsaussch.: Landgerichtsdir. v. Forckenbeck; Stellv.: Geh. Justiz-Rat G. v. Reden; Vors. des akad. Gesamt-Aussch. Justizrat Dr. Neumann; Stellv.: Dir. Dr. Liermann; Generalsekr. und Dir. d. Goethemuseums: Prof. Dr. O. Heuer; Archivar: Dr. Hering; Bibliothekar: v. Hartmann. M: ca. 1600, wovon 1300 in Frankfurt a. M. Etat 12/13 70 000 M. Goethemuseum mit Archiv u. Goethebibl. Veröffentlichungen: „Jahrbuch", „Schriften d. F. D. H.", „Katal. d. lit. u. Kunstausst.", Aus dem Frankfurter Goethemuseum: I. Bildwerke, II. Maler Müller, Faun Molon, III. M. Rehsener, Iphigenie-Silhouetten.

Journalisten- und Schriftsteller-Verein Urheberschutz. 1890 als „Berliner Journ.- u. Schriftsteller-Verein" begründet u. 1903 mit dem Verein Urheberschutz (gegründet März 00) verschmolzen. Z:

Pflege der Kollegialität und Wahrung der Standesehre, Förderung und Vertretung der gemeinsamen, insbesondere auch der urheberrechtlichen Interessen s. Mitglieder. Eine Rechtskommission gewährt den Mitgliedern rechtliche Hilfe, während ein aus angesch. Schriftstellern und Gelehrten bestehendes Schiedsgericht auch Nichtmitgliedern zur Verfügung steht u. dazu berufen ist, literarische Streitigkeiten auf einfache u. billige Weise zu schlichten. Unterstützungskasse u. Sterbekasse nur für Mitglieder, angeschlossen an Verb. D. J.- u. Sch.-Vereine u. an Reichsverb. d. deutschen Presse. S: Berlin; Geschäftsstelle W 30, Martin Luther-Str. 91. V: Vors.: Frhr. von Biedermann, Steglitz, Albrechtstraße 33; Schriftf.: Max Nentwich, Berlin SW, Bellealliancestr. 93; Schatzmeister: Anna Rothgießer, W 30, Martin Luther-Str. 91; Vors. der Rechtskommission: Friedr. Huth, Charlottenburg 4. Kaiser Friedrich-Str. 53; Syndikus: Rechtsanwalt Dr. H. Fraenkel, C 25, Dircksenstraße 46. M: 100. Die Mitgl. erhalten unentgeltlich als Organ „Geistiges Eigentum". Jahresbeitrag 12 M. Aufnahme durch $^3/_4$-Mehrheit. Geschäftliche Sitzung jeden 2. Donnerstag im Monat.

Verband Deutscher **Journalisten- u. Schriftst.-Vereine.** (1895.) Z: Vertretung der gemeinsamen rechtlichen und sozialen Interessen der deutschen Journalisten und Schriftsteller: a) in allen Fragen des Urheber- u. Verlagsrechtes, b) des Preßrechtes u. Preßstrafrechtes, c) in der Wahrung der Standesehre u. allg. Standesfragen, d) in der Anbahnung und Förderung der Alters-, Witwen- u. Waisenversorgung d. Standesgenossen. S: wechselnd; zurzeit ist der Vorort Hamburg, u. zwar führt der Journalisten- u. Schriftstellerverein für Hamburg und Altona die Geschäfte des Verb. M: 30 Vereine mit 2650 Mitgliedern.

Jüdisch-Literarische Gesellschaft. (1901.) Z: Förderg strengwissenschaftl. Bestrebgn, welche d. Erkenntnis d. Judentums vertiefen. S: Frankfurt a. M. Adresse für Zuschriften: Provinzial-Rabbiner Dr. S. Bamberger, Hanau. V: Realschuldirektor Dr. G. Lange, Frankfurt a. M.; Rabbiner Dr. J. Auerbach, Halberstadt; Provinzial-Rabbiner Dr. S. Bamberger, Hanau, Schriftführer; Prokurist J. Besthoff, Frankfurt a. M.; Rabbiner Dr. E. Biberfeld, Berlin; Rabbiner Dr. J. Bondi, Mainz; Distrikts-Rabbiner Dr. P. Kohn, Ansbach; Kassier: fehlt. M: ca. 600. Jahresbeitrag 10 M. Veröffentlichgn: jährlich ein wissenschaftliches Jahrbuch, bisher 10 Bände, in zwangloser Folge Berichte mit wissenschaftlicher Beilage und größere Werke aus dem Gebiete der Vereinszwecke. Letzte Generalvers.: 29. März 1910 zu Frankfurt a. M.

Kantgesellschaft. (1904.) Z: Erhaltung u. Förderung der „Kantstudien", Verbreitung der Kantischen Philosophie, Veranstaltung von Preisausschreiben, Herausgabe philosophischer Werke, Abhaltg philos. Vorträge usw. S: Halle. Geschäftsführer: GehRegR. Prof. Dr. Hans Vaihinger. Sämtliche Zuschriften sind zu richten an den stellvertr. Geschäftsführer Dr. Arth. Liebert, Berlin W 15, Fasanenstr. 48. V: Kurator der Univers. Halle, GehObRegR. Meyer. M: ca. 1000. Jahresbeitr. 20 M. Vereinsblatt: „Kantstudien". Verm. d. Kantstiftung 1913: 40 710 M. Vereinsjahr das Kalenderjahr. Letzte Generalversammlg $^{19-20}/_4$ 13. Satzgn revidiert 1907.

Verband **katholischer Schriftsteller u. Schriftstellerinnen Oesterreichs.** (1896.) Z: Gegenseitige Annäherung, Wahrung u. Förderung der Standesinteressen, Förderung des materiellen Wohles der Mitglieder (Unterstützungskasse); Veranstaltung von literarischen Vortragsabenden, Diskussionssitzungen, Aufführung von Theaterstücken auf Vereins- und öffentlichen Bühnen, Veröffentlichung von Werbeschriften usw. S: Wien I, Bäckerstr. 8. Zuschriften an den Präsidenten oder den 1. Schriftführer. V: Präs.: Dr. Rich. v. Kralik, XIX, Karl Ludwigs-Platz 3; Vizepräs.: Dr. Karl Domanig, Klosterneuburg; 1. Schriftführer: Prof. J. Neumair, V, Zeinlhoferg. 5; 2. Schriftführer: Dr. Oskar Katann, XIV, Hamerlingstr. 3; Kassier: Franz Hanaczeck, I, Wollzeile 33. Beitrag: 3 K. Veröffentlicht seit 1909 jährl. zu Weihnachten einen „Jahresbericht über die wichtigsten Erscheinungen der schönen Literatur", redig. von Dr. Oskar Katann, verlegt bei B. Herder, Wien.

Justinus **Kerner-Verein** Weinsberg. E. V. ($^{23}/_1$ 1905.) Z: Der Pflege dankbarer Erinnerung an J. Kerner in seiner Heimat Weinsberg einen bleibenden Mittelpunkt zu schaffen. S: Weinsberg. V: Prof. Dr. R. Meißner, Ehrenvors.; Oberl. K. Burkhardt, Vorsitz.; Bez.-Not. Geyer, stellvertr. Vors.; Stat.-Verw. Greiner, Rechner u. Schriftf. M: 70 lebensl. u. 1233 ordentl. Jahresbeitrag 2 M., wofür der Jahresbericht u. jedes Jahr 1 Band Werke der schwäb. Romantiker unentgeltlich geliefert werden. Hauptversammlg $^{18}/_9$. Satzungen v. $^{19}/_3$ 05. ( )

Paul **Kuczynski-Stiftung** zur Unterstützung hilfsbedürftiger Dichter u. Musiker. ($^8/_7$ 05.) S: Berlin. V: GSeehandlR. a. D. Dr. jur. Paul Schubart, Berlin W 62, Keithstr. 13, Vors.; Prof. Traugott Ochs, Berlin, Stellvertr.; SanR. Dr.

Alexander Edel, Berlin W 15, Meineckestr. 12/13, Schriftf.; Assess. Dr. Erich Schubart, z. Z. Pfoerten, Stellvertr.; Schriftsteller Alexander Moszkowski, Berlin W 62, Kleiststr. 42; Kapellmstr. Prof. Franz Manstaedt, Wiesbaden, Adelheidstr. 66. Derzeitiges Kapital: 250 000 M. ()

Verein für **Kunst.** (1905.) Z: Propaganda f. zeitgenössische Literatur, Musik u. Kunst. S: Berlin W 9, Potsdamerstraße 134a. V: Herwarth Walden, ebda. M: 250. Jahresbeitrag 15 M. Alle Abende des Vereins f. Kunst sind öffentlich. Eigene Zeitschrift: Der Sturm. Eigene Kunstausstellung. Vereinsjahr vom $^{1}/_{4}$ bis $^{31}/_{3}$.

Deutscher Verband f. **künstlerische Kultur.** (1907.) Z: Der Zusammenschluß der literarischen u. künstlerischen Gesellschaften in Deutschland u. der Schweiz. Vorort: Frankfurt a. M.; Briefadresse: Sekretariat, Mörfelder Landstr. 109. Leitung: Gesellschaft f. ästhetische Kultur, Frankfurt a. M. Vorsitzender: Georg Schlosser.

Deutscher Verein für **Kunstwissenschaft.** (1908.) Z: Förderung kunstgesch. Wissens durch Publik. der Denkmäler deutscher Kunst u. Hebung künstlerischen Lebens in Deutschland. S: Berlin. Adr.: RechnR. Junker, Königgrätzerstr. 120. V: Vors.: Gen.-Dir. Dr. Bode; Schriftf.: Dir. Prof. Dr. Koetschau; Schatzm.: GKommerzR. Dr. Ed. Simon. M: fast 1000.

Freie **Lehrervereinigung für Kunstpflege.** (1906.) Z: Kunstpflege in Schule u. Haus, Verbreitung guter zeitgenössischer Kunst. S: Berlin. Geschäftsstelle: Stromstr. 37. V: Rektor Al. Troll, Vors.; Walther Friedrich, stellv. Vors.; Gerhard Krügel, Schatzmeister; Karl Meyer, Schriftführer; W. Kublank, Bücherwart; Wilhelm F. Burr, Beisitzer. Ehrenmitglied: Prof. Dr. Hans Thoma. Jahresbeitrag: 3 M. Veröffentlichungen: Kunstgaben: Einzelhefte 1—17, Sammelhefte 1—2. Erzählungsbücher. Gedichtsammlungen. Meister d. Märchens. Zur Bekämpfung d. Schundliteratur: Bunte Bücher 140 Nummern und Bunte Jugendbücher 88 Nummern. Bilderbücher. Erlebtes u. Erschautes, eine Memoirensammlung 1—8. Deutsche Wanderungen 1—6. Vereinsjahr $^{1}/_{1}$ bis $^{31}/_{12}$. Letzte Hauptvers. $^{24}/_{1}$ 13. Auch Nichtlehrer finden Aufnahme.

Leo-Gesellschaft. Österr. Verein zur Pflege von Wissenschaft und Kunst auf christlicher Grundlage. (1892.) S: Wien I, Bäckerstr. 8. Präs.: Fürst Franz von u. zu Liechtenstein; Vizepr.: Hofrat Prälat Dr. H. Swoboda, UP. Dr. J. Hirn; Gen.-Sekr.: UP. Dr. Theodor Innitzer. M: 1800. Vermögen: 80 000 K.

Die **Lese.** Eingetragener Verein. (1910.) Z: durch Verbreitung e. gesunden u. wertvollen Volksliteratur an der Hebung der Kultur des deutschen Volkes zu arbeiten; Herausgabe regelmäßiger Veröffentlichg alter und neuer Erzeugnisse der Literatur zu möglichst billigen Preisen. S: Stuttgart, Tübingerstraße 12 I. V: Georg Muschner. Ausschuß: Prof. Anthes, Lübeck; Prof. Dr. Karl Brunner, Charlottenburg; Generalmajor v. Buxbaum, München; Chefred. Dr. Dammert, Berlin; Dr. Benno Diederich, Blankenese; Theodor Etzel, München; Verlagsbuchhändler Ernst Globig, Berlin; Bibliothekar Dr. Goecke, Duisburg; Rechtsanwalt Dr. Lutz, Stuttgart; Feuilletonred. Dr. Goldstein, Königsberg; Dr. Hallgarten, München; Karl Henckell, München; Kommerzienrat Berthold Körting, Hannover; Kunstmaler Berthold Körting, München; Prof. Dr. Adolf Koch, Heidelberg; Privatdozent Dr. Artur Kutscher, München; Bankier Hugo Marx, München; Chefred. Dr. Martin Mohr, München; Georg Freiherr v. Ompteda, Meran-Untermais; Rechtsanwalt Dr. Wilhelm Rosenthal, München; Prof. Dr. Heinrich Schäfer, München; Kunstmaler Jodokus Schmitz Garvens, München; Regierungsrat Dr. E. Soehlke, Charlottenburg; Red. Dr. Arnulf Sonntag, München; Dr. Friedrich Stieve, München; Dr. Ludwig Streit, München; Regierungsrat Dr. Trenkel, Dessau; Stadtschulrat Wychgram, Lübeck. M: ca. 12 000 (ordentliche, die es für einen einmaligen Beitrag von 100 M. auf zehn Jahre werden und die Vereinspublikationen in billigen Massenauflagen bestellen können, u. Jahresmitglieder, die für 7,20 M. Jahresbeitr. das wöchentl. erscheinende Vereinsblatt „Die Lese" und jährlich vier Bücher der Lese erhalten).

Guido von **List-Gesellschaft.** (1905.) Z: Herausgabe der Forschungsergebnisse und der sonstigen Werke Guido von Lists zur größtmöglichsten Verbreitung im deutschen Volke. S: Wien XVIII/1, Schulgasse 30. V: Ehrenpräs.: Friedr. Wannieck, Großindustrieller, München: Vors.: Philipp Stauff, Berlin-Lichterfelde W., Moltkestr. 46A; Sekr.: Joseph Schuller, Wien XVIII, Schulg. 30. M: ca. 200. Jahresbeitrag: 10 K. Veröffentlichungen: Guido List-Bücherei, jährlich 1 Bd.

Literarhistorische Gesellschaft Bonn. (1905.) Z: Vermittlung harmon. Allgemeinbildung auf dem abgegrenzten Kunstgebiet deutscher Literatur. Das Arbeitsprogramm der ordentl. Mitglieder umfaßt: 1. die Veröffentlichung wissenschaftl. Einzeluntersuchungen, Biographien usw. auf d. Boden unseres Gesamtprogramms u. d. T.: a) „Schriften der Literarhistor. Gesellsch. Bonn" (Verl. v. Fr. Wilh. Ruh-

fus, Dortmund), 10 Bde., b) „Bonner Forschungen" (G. Grotesche Verlagsbuchhlg. Berlin), bis jetzt 5 Bde.; 2. Zusammenkünfte am ersten Samstag jeden Monats (m. Ausnahme der Ferienmon. April, Sept., Okt.), bei welchen Referate mit anschließ. Diskussion gegeben werden, die in wörtl. Wiedergabe des Referats u. knappen Sitzungsberichten als „Mitteilgn der Literarhist. Gesellsch. Bonn" (Verlag v. Fr. Cohen, Bonn) gedruckt werden, gel. m. „Sonderheften"; 3. Veranstaltgn von Vorträgen u. Vortragszyklen über Themen, über die keine Literatur vorliegt, u. Rezitationsabenden, an denen nicht veröffentlichte oder wenig zugängliche Dichtgn zu Gehör gebracht werden. S: Bonn. Sekretariat: Hohenzollernstr. 29. V: GehRegR. Prof. Dr. Berthold Litzmann; 2. Vors.: Dr. C. Enders, Roonstr. 3 (erteilt mündlich u. schriftlich nähere Auskunft; Sprechst. Mo. u. Do. $^{1}/_{2}$3 bis $^{1}/_{2}$4). M: ca. 500. Jahresbeitrag mindest. 5 M.; Mitgliedsch. auf Lebenszeit 100 M.

Der **litterar. Verein in Stuttgart.** (1839.) Z: Hrsg. älterer Drucke u. Hdschr. u. ausschließl. Verteilg ders. an die Vereinsmitgl. Verwaltg (Sitz seit 1849 Tübingen): Präs.: UP. Dr. Herm. v. Fischer; Kassier: Rück. M: 9 lebenslängl., 318 auf Jahresb. Jahresbeitr. 20 M.

Deutscher Journalisten- u. Schriftsteller-Verein für **Mähren u. Schlesien.** (1889.) Z: Wahrung u. Förderg d. Standesinteressen, Altersversorgung durch Anschluß an die Münchener Pensionskasse. S: Brünn, Deutsches Haus; Briefe an die Adresse des Präsidenten erbeten. V: Präs.: Red. Alb. Weiß; 1. Vizepräs. u. Schriftf.: Schulrat Prof. Emil Soffé; 2. Vizepräs.: kais. Rat H. Heller; Kassier: Red. Otto Bornemann. M: Die M. zerfallen in wirkl. (Journalisten u. Schriftsteller von Beruf), gründende, die mindestens 200 K. auf einmal zahlen, beitragende, die dem Vereine einen regelm. Jahresbeitrag v. mindest. 20 K. widmen, Gastmitgl. u. Ehrenmitgl. Monatsbeitr. f. das M. 2 K., Eintrittsgeb. 2000 K. mit Pensionsanspr. M: 27 wirkl., 26 gründende, 118 beitr., 2 Ehrenmitgl. Finanzverhältnisse Vereinsj. = Kalenderjahr 1912: Einnahme 6869 K., davon gingen an das Pensionskonto 2167 K. An die Pensionskasse in München als Versicherungsprämie gezahlt: 1494 K. Vermögen 47 140 K. Davon gehören: dem Pensionskonto 24 995 K., dem Kranken-Unterstützungsfonds 9263 K., dem Jubiläumsfonds für Witwen u. Waisen 11 302 K. Gen.-Vers. $^{26}/_{4}$ 13. Neue Satzungen und Geschäftsordnung v. $^{17}/_{9}$ 11. Die vom Verein ausgegebenen behördlich vidierten Legitimationen mit der vom Verein u. von der Polizeibehörde abgestempelten Photographie des Inhabers gelten als amtlich anerkannter Passierschein.

Literar. Gesellschaft **Masovia.** (1894.) Z: Die Gesellschaft hat den Zweck, das Interesse für die Vergangenheit Masurens zu wecken u. zu Forschgn auf diesem Gebiete anzuregen. S: Lötzen i. Ostpreuß., p. Adr. d. Vorsitzend. Prof. Dr. K. Ed. Schmidt. V: Prof. Dr. K. Ed. Schmidt, Vors.: Oberlehrer Dziubiella, stellv. Vors.; Pfr. Schauke, Sekr.; Kaufmann Heinrich Gorny, Schatzmstr. M: 388. Jahresbeitr. 3 M. Vereinsbl.: „Mitteilungen d. Literarischen Gesellsch. Masovia", alljährl. 1 Heft. Veröffentlichgn: Aug. Herm. Lucanus, Preußens uralter u. heutiger Zustand. Lötzen 1901 ff. 2 Bde. Kassenbestand 12,65 M. Letzte Generalvers. $^{12}/_{4}$ 13. Satzungen vom Dez. 96.

Vereinigung der Deutschen **medizinischen Fachpresse.** (1895.) Z: Förderung gemeinsamer Interessen der med. Fachpresse. V: Doz. Dr. Bum, Wien, Deutschmeisterplatz 2, Vors.; Prof. Dr. A. Fraenkel, Wien, Wasagasse 12, stellvertr. Vors.; Beisitzer: Prof. Lennhoff, Geheimrat Prof. His, Berlin; Hofrat Spatz, München; Dr. Kronfeld, Wien; Prof. Jaquet, Basel. M: ca. 200. Jahresbeitrag: 5 M. Einnahmen (1912) 4969,45 M., Ausgaben 4456,98 M. Vermögen ca. 3500 M. Vereinsjahr $^{1}/_{1}$ bis $^{31}/_{12}$. Letzte Generalversammlung $^{24}/_{9}$ 13 Wien. Neue Satzungen von 1911.

Mezzofantibund. Internat. Bund der Fremdsprachen-Vereine. (Dez. 1906.) Z: Förderung d. Studiums fremder Sprachen u. der deutschen f. Ausländer, Ferienkurse, Austausch. Fremdsprachige Vortr. u. deutsche Vortr. i. Ausland. Präs.: Hauptlehrer J. Mager, München; Gen.-Sekr. u. Gründer: Ernst Morgenstern, Wiesbaden, Bierstädter Höhe 24. M: über 5000 in 80 fremdsprachigen Vereinen des In- u. Auslandes. Bundesblatt: Weltwarte, Wiesbaden, monatl. Generalversamml. Ostern.

Internationale **Musikgesellschaft.** (1899.) V: Dr. Jules Ecorcheville, Paris. Veröffentlichgn: Zeitschr. d. I. M. G., erscheint monatlich. Red.: Dr. A. Heuß (Gaschwitz b. Leipzig). Sammelbände d. I. M. G., ersch. vierteljährl., Red.: Prof. Dr. M. Seiffert (Berlin W, Göbenstr. 28). Zwanglos erscheinende „Beihefte" d. I. M. G. Verlag u. Geschäftsstelle: Breitkopf & Härtel (Leipzig).

Verband Deutscher **Musikkritiker,** E. V. (1913.) Z: Vereinigung aller Musikkritiker d. deutschen Sprachgebiets, die durch Bildungsgang und künstlerisch gediegene wie moralisch einwandfreie Ausübg ihres Berufs als vollwertige Vertreter d. deut-

schen Kritikerstandes angesehen werden können. S: Leipzig. V: 1. Vors.: Dr. A. Heuß; 2. Vors.: P. Ehlers, München; 1. Schriftf.: J. Bekker, Frankfurt a. M.; 2. Schriftf.: Dr. L. Kamienski, Königsberg; Kassenwart: Dr. H. Springer, Berlin. M: 28. Jahresbeitr. 12 M. Der Verb. gibt „Mitteilungen" heraus. Revidierte Satzungen der ersten Hauptversammlg Juni 1913 in Jena. *

Verein für **niederdeutsche Sprachforschung.** (1874.) Z: Wissenschaftl. Forschungen auf dem Gebiete der niederdeutschen Philologie. S: Hamburg. V: Prof. Dr. W. Seelmann, Berlin; GehRegR. Prof. Dr. G. Roethe, ebda; GehRegR. Prof. Dr. Edward Schröder, Göttingen; Prof. Dr. Christ. Walther, Hamburg; GymnDir. Dr. E. Mackel, Hildesheim; Prof. Dr. C. Borchling, Hamburg; Joh. E. Rabe, Hamburg, Gr. Reichenstr. 11, Schatzmstr. M: 379. Jahresbeitrag 5 M., wofür die Mitglieder das Niederdeutsche Jahrbuch u. das Korrespondenzblatt des Vereins empfangen (Verleger D. Soltau in Norden). Kapitalvermögen 8157 M. Vereinstag: 3. bis 5. Pfingsttag jeden Jahres.

Verein **Niedersächsische Presse.** (1904.) Z: Die Zusammenfassung von Berufsgenossen (in der Hauptsache Redakteuren) in einer kräftigen Organisation und der Zusammenschluß mit entsprechenden Vereinen anderer deutscher Gebiete. In diesem Sinne dem „Reichsverband der deutschen Presse" angeschlossen. S: Hannover; Geschäftsstelle: Osterstraße 88. V: Vorsitzender bzw. Stellvertreter: Felix Hildebrandt, leitd. Handelsredakteur d. Hannov. Courier; Dr. Sierke, Chefred. d. Braunschweig. LandesZtg.; Fitger, Chefred. d. Weser-Ztg.; Schriftf.: Hans Schmidt-Kestner, Hannover, und Pietsch, Harburg; Kassier: Dr. Lion, Hannover. M: ca. 120. Jahresbeitrag: 13 M. Veröffentlichungen durch das Organ des Reichsverbandes.

Oesterreich. Fachschriftsteller-Verband. (1890.) Z: Vereinigung der Herausgeber, Red. u. Mitarb. der Fachpr. u. sonstiger Fachschriftst. beh. Wahrung der gemeins. geistigen und wirtsch. Standesinteressen. Krankenunterstützg, Reliktengelder, Darlehnskasse. Verbands-Lokal: Wien IX, Türkenstr. 10. Klublokale: I, Jasomirgottstr. 6 „Tabakspfeife" (jeden Dienstag, Kollegen als Gäste willkommen). V: Ehrenpräs.: Dr. G. A. Ungar-Szentmiklósy; Präs.: Carl Julius Pappenheim; Vizepräsidenten: Viktor Steiner u. Hermann Lichtblau; Schriftf.: A. Berg u. Dr. D. Szamek; Kassier: Direktor Robert Nißek. M: 90. Mitteilgn d. Verbandes. ( )

Verein **„Österreichische Schriftsteller u. Journalisten".** (1908.) Z: Förderung der Interessen seiner Mitglieder, Herausgabe von Druckschriften, Veranstaltung von Vortrags- u. Autorenabenden. S: Wien VIII, Schmidgasse 18. V: Ehrenpräs.: Stephan Milow; Präs.: ObLandesgerR. Dr. Eugen Wrany; Vizepräs.: Karl Franz Escuyer-Wittich, Prof. Dr. Alfr. Angermayer u. Heinr. Rienößl; Gen.Sekr.: Emerich Boyer v. Berghof; Sekr.: Dr. Ad. Friedrich u. Aug. Honigmann; Kassenverw.: Adalb. Schmid u. Alfons Schön; Archivar: Leo Zahn. M: 120. Jahresbeitrag: 10 K., Aufnahme 2 K. „Nachrichten des V. Ö. Sch. u. J.".

Verband der **Ostpreußischen Presse.** (1910.) Z: Wahrung u. Förderung der Berufsinteressen u. Fürsorge für die Mitglieder u. deren Angehörige. S: Königsberg i. Pr.; Adr.: Dr. Ludwig Goldstein, Red. der Königsb. Hartungschen Ztg. V: Red. Dr. Ludwig Goldstein, Königsberg, Vorsitz.; Chefred. Hugo Gerlach, Allenstein, stellvertr. Vors.; Red. Dr. Joh. Leo, Königsberg, Schriftführer; Red. Carl Fr. Meyer, Kassierer; Red. Hans Passarge, Königsberg, Chefred. Schultz, Tilsit, und Red. Wiemann, Insterburg, Beisitzer. M: 50. Jahresbeitrag: 12 M. Vereinsblatt: Mitteilungen des Reichsverbandes der deutschen Presse. Satzgn v. $^{4}/_{12}$ 1910.

Berthold **Otto-Verein**, E. V. (Okt. 1912.) Z: Durchführg e. gesunden, nicht einseitigen Schul- u. Lebensreform; Verbreitg d. Schriften B. Ottos, kostenlose Abgabe an Schul- u. Volksbibliotheken. S: Berlin-Lichterfelde; Zuschriften an Paul Baumann, Holbeinstr. 25. V: Frl. Paula Jolowicz, Wilmersdorf, Kaiserallee 177; Paul Baumann (s. o.); Ernst Hering, Lichterfelde, Manteuffelstr. M: 180. Jahresbeitrag von 5 M. aufwärts. Vereinsblatt: „Der Hauslehrer", hrsgg. v. B. Otto, Lichterfelde; „Die Zukunftsschule", hrsgg. v. Pfarrer Kerner, Zanzhausen am See bei Landsberg a. W. Im 1. Geschäftsjahr (Okt. 1912/13) Einnahmen u. Ausgaben je etwa 1500 M. In der Febr.-Versammlg 1913 wurde beschlossen, ein Stichwortregister zu sämtl. Schriften B. Ottos anzufertigen. Außerdem soll e. Reihe pädagog. Flugschriften wertvollen Inhalts verbreitet werden. Satzungen vom Mai 1913. *

Pensionsanstalt deutscher Journalisten u. Schriftsteller (Versich.-Verein auf Gegenseitigkeit) in München. (Gegr. München $^{8}/_{7}$ 93.) Z: Die Anstalt bezweckt die Alters- und Invaliditäts-, Witwen- und Waisenversicherung. Der Beitritt ist fakultativ. Grundsätze: Aufbau der Anstalt auf versicherungstechnisch. Grundlage unter Wahrung des humanitären Standpunktes: Feste Beiträge der Mitglieder, feste Lei-

stungen der Anstalt in Form von Alters- und Invalidenrenten (Pensionen) und Witwen- und Waisenrenten, nach Maßgabe der Tabellen. Zuschüsse zu den Renten. Verteilung der Zuschüsse gleichmäßig an alle Rentenempfänger ohne Rücksicht auf die Dauer und Höhe der Versicherung. S: München; Geschäftsstelle: Max Josef-Str. 1/0. V: J. Ritter v. Schmaedel, W. Prager, Obmänner; H. Huber, M. Scharre, A. Helfreich, Beisitzer, sämtl. in München. Aufsichtsrat: Direktor E. Barth-München, Frau Ida Boy-Ed, Lübeck, Hofrat Dr. P. Busching-München, Dr. M. G. Conrad-München, Chefred. Dr. H. Diez-Berlin, Dr. S. Ehrlich-Wien, Red. Ph. Frick-München, Red. Dr. L. Goldstein-Königsberg i. Pr., Hofrat A. von Hahn-Leipzig, Chefred. Osc. Hatschek-Aussig, Dr. G. Hirth-München, Chefred. Ph. Kühner-Eisenach, Red. G. Maeder-Dresden, Red. Ed. Morasch-Stuttgart, Red. Dr. A. Obst-Hamburg, Verleger H. Prosl-Leoben, Frau Lise Ramspeck-Darmstadt, Chefred. H. Rippler-Berlin, Oberregisseur a. D. Prof. J. Savits-München. Freiherr R. v. Seydlitz-München, Chefred. Dr. A. G. Ungár-Szentmiklósy, Wien, Chefred. C. Stolz-München, Red. Dr. A. Welti-Bern, Dir. O. Wenzel-Berlin, Red. Dr. O. Wilda-Breslau. Die Anstalt gibt in zwangloser Folge erschein. Mitteilgn heraus. Verm. 2 500 000 M. Der Wirkgskreis d. Anstalt erstreckt sich auf Deutschl., Österr. u. die Schweiz. Konstit. Ortsverbände: Berlin, Breslau, Brünn, Chemnitz, Cöln, Darmstadt, Dresden, Düsseldorf, Eisenach, Frankfurt a. M., Hamburg, Hannover, Heidelberg, Karlsbad, Königsberg i. Pr., Leipzig, Linz, München, Nürnberg, Pfalz-Rheinland, Schweiz, Stuttgart, Trier, Wien, Wiesbaden. XX. Hauptversammlg $^{26}/_{6}$ 13 Stuttgart. — Die Satzungen wie die übrigen Drucksachen der Anstalt werden von der Geschäftsstelle jederzeit kostenlos an Interessenten versandt.

Literarischer Verein der **Pfalz**. (Vor 1900: Pfälz. Schriftstellerverein.) (1878.) Z: Pflege des pfälzisch. Schrifttums. S: Speyer. Vereinsgebiet: die Rheinpfalz u. Rheinpfälzer. V: Seminar-Dir. L. Eid, Speyer. M: rund 150. Jahresbeitrag: 1 M. Vereinsbl.: „Pfälz. Museum", zgl. Organ des hist. Ver. d. Pfalz u. des Pfälz. Kunstvereins; Schriftleiter: Gymn.-Prof. Friedrich Joh. Hildenbrand, Speyer. Vereinsjahr = Kalenderjahr. Letzte Generalvers. $^{3}/_{12}$ 11; Herausgabe e. literar. Jahrbuches f. d. Pfalz wird in Aussicht genommen. Satzungen v. $^{12}/_{11}$ 10. ()

Allg. **Plattdeutscher Verband**, E. V. (1885.) Z: Pflege der plattdeutschen Sprache u. Literatur — Agitation zur Gründung neuer plattdeutscher Vereine — Verwaltung der „Fritz Reuter-Stiftung". S: Berlin O 34, Memelerstr. 46 III. V: Karl Seemann, 1. Vors., Albert Schwarz, 1. Schriftf., Ernst Thiede, 1. Kassierer. M: 100 Verbandsvereine und 400 Einzelmitglieder. Vereinsblatt: „De Eekbom", Halbmonatsschr.

Bezirksverband **Pommern** des Reichsverbandes der deutschen Presse. ($^{17}/_{4}$ 1911.) S: Stettin. V: 1. Vorsitz.: . . .; 2. Vorsitz.: Chefred. Ludw. Hamann, Stargard i. P.; Schriftf.: Berichterstatter E. Herrmann; Kassier: Red. Arth. Wuestemann. Satzgn vom $^{17}/_{4}$ 11. ()

Reichsverband d. deutschen **Presse**. ($^{20}/_{11}$ 1910.) Z: Allg. Organisation der bei der reichsdeutschen Presse im Hauptberuf tätigen Redakteure u. Journalisten. Zur Mitgliedschaft sind berechtigt: 1. jeder bei der reichsdeutschen Presse seit mindestens 1 Jahr im Hauptberufe tätige Redakteur u. Journalist, 2. ehemalige Redakteure u. Journalisten, wenn sie mindest. 10 Jahre bei der reichsdeutschen Presse im Hauptberufe tätig gewesen sind u. keine den Zwecken des Reichsverbandes entgegenstehende Interessen verfolgen. S: Berlin; Bureau: W 50, Nachodstr. 20; Generalsekretär: Dr. P. Hamburger. V: 1. Vors.: P. Marx, Berlin; Stellvertretende Vorsitzende: 1. Dr. Mohr, München; 2. Dr. Dresemann, Cöln; 3. Ministerialdir. a. D. Dr. Hermes, Berlin; Schriftführer: Dr. Obst, Hamburg; Giesen, Frankfurt a. M.; ten Brink, Berlin; Stoffers, Düsseldorf; Schatzmeister: Moßner, Berlin; Bernhard, Berlin; Beisitzer: Rippler, Berlin; v. Puttkamer, Dresden. M: 1700. Gibt die wöchentlich erscheinende Zeitschrift „Deutsche Presse" heraus.

Gesellschaft der Freunde Wilhelm **Raabes**. (1911.) Z: Zusammenschluß der Verehrer W. R.'s und Verbreitung seiner Werke und seines Geistes. S: Braunschweig (Prof. Dr. Hans Martin Schultz, Eulenstr. 1). V: Ob Schulrat Dr. Wilh. Brandes, Wolfenbüttel, 1. Vors.; Dr. Heinr. Spiero, Großborstel, 2. Vors.; Bankier Pusch, Braunschweig, Kassenwart; Dr. Constantin Bauer, Wolfenbüttel, Campestraße, Schriftführer. Ortsgruppen: Groß-Berlin (Pfarrer Stock, Lichterfelde), Dessau (Dr. Hübenthal), Frankfurt a. M. (Prof. Dr. Ankel, Feyerleinstr.), Hamburg (Dr. H. Spiero, Großborstel), Hamm i. W. (Oberlandesger.-Rat Jsing), Hannover (Prof. Dr. H. A. Krüger, Herrnhausen), Holzminden (Prof. Hoeck), Leipzig (Prof. Dr. Lange, Tauchnitzstr. 45), Wolfenbüttel an Braunschweig angeschlossen. M: 1000. Jahresbeitr. (Kalenderjahr):

2 M. u. Zuschlag der Ortsgruppen. Vereinsblatt: Mitteilungen d. G. d. Fr. W. R.'s. In der Generalversammlg z. Braunschweig am $^{8}/_{9}$ 12 sind die Satzungen angenommen.

Allg. Verein für vereinfachte **Rechtschreibung**, E. V. (1876.) Z: Leichtest erlernbare Rechtschreibg f. d. deutsche Volk. S: Leipzig. Geschäftsst.: K. Lentze, Verlagsbuchhandlung in Leipzig, Körnerpl. 6. Jährl. Beitr. d. o. M. mindestens 2 M.

Verein Deutscher **Redakteure**. ($^{20}/_{2}$ 02.) Z: Förderung und Vertretung der sozialen u. geistigen Berufsinteressen seiner Mitglieder, m. Ausschluß jeder Politik. Rechtsschutz, Stellennachweis, Hilfskasse, Sterbekasse, Erholungsheim. S: Berlin W 35, Steglitzerstraße 84. Ehrenvors.: Dr. Rich. Wrede, Berlin; Vors.: Red. Gust. Winkler, Altenburg; Schriftf.: Red. Hans Roßmann, Spandau; stellvertr. Schriftf.: Red. Rich. Radschek, Weißensee. M: ca. 200. Vereinsblatt: „Die Redaktion". Jahresbeitr.: 10 M.

Gesellschaft für **Romanische Literatur**. (1902.) Z: Herausgabe wichtiger, noch nicht oder nicht genügend edierter romanischer Handschriften, bzw. seltener romanischer Druckwerke (bisher 33 Bde.). S: Dresden-A., Wienerstr. 9 (Prof. Vollmöller). V: Vors. u. Sekr.: Prof. Dr. K. Vollmöller, Dresden; stellvertret. Vors.: Prof. Dr. G. Baist, Freiburg i. B.; Schatzmeister: Verlagsbuchh. Herm. Niemeyer, Halle a. S. M: 280. Jahresbeitr. 20 M. Lebenslänglich einmaliger Beitrag 300 M. Das Geschäftsjahr währt vom 1. Jan. bis 31. Dez. Versammlgn finden nicht statt.

Landesverband **sächsischer Redakteure u. Berufsschriftsteller**. (1910.) Z: Wahrung u. Förderung d. gemeinsamen Berufs- u. Standesinteressen innerhalb des Standes, in der Öffentlichkeit u. durch Einwirkung auf die Gesetzgebung, sowie durch Wohlfahrtseinrichtungen, insbes. Rechtsschutz, Stellennachweis, u. nach Ansammlung der erforderlichen Mittel Unterstützung hilfsbedürftiger u. stellenloser Mitglieder u. ihrer Hinterlassenen. S: Dresden; Geschäftsstelle: Dresden-Blasewitz, Berggartenstr. 20. V: Schriftsteller Jesco v. Puttkamer, Dresden-Blasewitz, Vors.; Chefred. Dr. Grautoff, Leipzig, I. stellvertr. Vors.; Hauptred. Prof. Dr. Lier, Dresden, II. stellvertr. Vors.; Schriftführer: Redakteure R. Herrlein u. G. Irrgang, Dresden; Schatzmeister, Red. Dr. O. Gandil, Dresden u. Schriftsteller G. Zimmermann, Loschwitz. M: 200. Eintrittsgeld 2 M., Jahresbeitrag 8 M. Veröffentlichungen in zwangloser Folge.

Scheffelbund, Deutscher u. Österreichischer. (1890.) Z: Scheffelforschung u. Pflege deutschen Geisteslebens. S: für Österr.: Wien II/2, Jos. Gall-Gasse 2, für Deutschland: Waldshut a. Rh., Baden. V: Protektor: Friedrich, Großherzog v. Baden; Ehrenpräs.: Franz Keim, Wien; Vors.: Dr. Karl Schönherr, ebda; Obmann f. Deutschland: Rich. Stocker, Waldshut a. Rh.; Mitglieder der Bundesleitg: J. G. Frimberger, Ad. H. Povinelli (Obmann-Stellvertr.), Prof. W. A. Hammer (Schriftleiter), Maxim. Exler (Säckelwart). M: 600 (300 f. Deutschland). Vereinsblatt: „Die Lese". Veröffentl.: Literar. Jahrbuch (Scheffelkalender) 19 Bde.; Red.: Prof. W. A. Hammer, Wien XVIII, Türkenschanzstr. 2.

Volks**schillerpreisstiftung**, s. Goethebünde.

Deutsche **Schillerstiftung**. (1859.) Z: Verdienstvolle Schriftsteller resp. deren Angehörige in schweren Lebenslagen durch Ehrengaben zu unterstützen. S: Weimar, Vorort (1909—1914). Verwaltungsrat: V: Vorsitz.: Staatsminister Dr. Rothe, Exz., Weimar, VS: GHofR. P. v. Bojanowski, ebda, Dr. P. Heyse, München, GehR. Prof. Dr. Wörmann, Dresden, Ludw. Lobmeyr, Wien, GRegR. Geisler, Breslau, GArchR. Dr. R. Krauß, Stuttgart, Prof. Dr. Oskar Bulle, Gen.-Sekretär, Weimar. Zweig-Stiftungen: Baden. a) Karlsruhe. V: MinisterialRat Dr. K. Armbruster. b) Mannheim. V: Bankdirektor Schneider. c) Heidelberg. V: Prof. Dr. Frhr. v. Waldberg. d) Baden (Stadt). V: Direktor Bargatzki. e) Freiburg i. Bad. V: Dr. K. Erhardt. f) Bruchsal. V: Detlev Weber. Berlin. V: Prof. Dr. Karl Freuzel. Braunschweig. V: Frhr. v. Wangenheim. Bremen: V: Senator Hildebrand. Breslau. V: Reh. RegR. Landschaftssyndikus Geisler. Brünn. V: RegR. Strzemcha. Danzig. V: Archidiakonus Brausewetter. Darmstadt. V: GSchulR. Dr. Mangold. Dresden. V: GehRat Dr. Wäntig, Exz. Frankfurt a. M. V: Kons. Otto Braunfels. Graz. V: HofR. Dr. Ernst Ritt. v. Guad. Hamburg. V: Dr. jur. Heinr. Spiero. Hannover. V: Prof. Dr. H. A. Krüger. Köln. V: Rechtsanwalt Dr. Compes. Königsberg. V: Dr. P. Anton, Chefred. Leipzig. V: Geh. Hofrat Prof. Dr. Köster. Linz. V: Dr. A. Nicoladoni. Lübeck. V: I. Staatsanwalt Dr. Benda. München. V: Bibliothekar Dr. E. Petzet. Offenbach. V: Sanitätsrat Dr. R. Bachfeld. Prag. V: Prof. Dr. A. Sauer. Salzburg. V: Ritter v. Strele-Bärwangen. St. Louis, N.-Am. V: Peter Herzog. Stuttgart. V: GArchivR. Dr. R. Krauß. Weimar. V: Staatsminister Dr. Rothe, Exz. Wien. V: Ludw. Lobmeyr. Einnahmen 72 800 M., Ausgaben an Gehalten 6000 M., an

Unterstützungen, und zwar: a) lebenslängliche 9000 M., b) vorübergehende 33 600 M., c) einmalige 19 000 M., Verwaltungskosten 3600 M. Insgemein 1650 M. Gesamtsumme 72 900 M., Kapitalienstand in Verwaltg d. Vororts 622 650 M. Nennwert.

Schweizerische **Schillerstiftung.** (1905.) Z: Ehrung verdienter schweizer. Dichter oder deren Hinterlassener durch Hilfeleistung in Fällen schwerer Lebenssorge. Gewährung von Beiträgen an Dichter, die sich durch bemerkenswerte Leistungen hervorgetan haben, aber ökonomisch gehemmt sind, zur Ermöglichg einer freieren künstler. Tätigkeit oder zur weitern Ausbildg. Außerdem: a) Herausgabe von guten, aber geringen buchhändlerischen Erfolg versprechenden Werken schweizer. Dichtkunst oder Förderung von einschlägig. Unternehmungen; b) Ankauf von guten, namentlich nicht nach Verdienst bekannten Büchern schweizer. Dichter in größeren Partien u. billige od. unentgeltl. Abgabe derselben an schweizer. Volksbibliotheken, Vereine, Schulen usf. zur Förderung ihrer Verbreitung; c) Veranstaltung billiger Volksausgaben von Meisterwerken schweiz. Dichtkunst od. Förderg einschläg. Unternehmgn. S: Zürich; Domizil: Lesezirkel Hottingen, Gemeindestraße 4. V: Präs.: Dr. G. Ringier, Alt-Bundeskanzler, Bern; Vizepräs.: Prof. Dr. Ph. Godet, Neuenburg; Aktuar u. Quästor: Dr. Hans Bodmer, Zürich. Jährlicher Mitgliederbeitrag für Vereine, Korporationen, Firmen u. andere juristische Personen mindestens 5 Fr., für Privatpersonen mindestens 2 Fr. Regelmäßige Jahresberichte. 1911: Stammkapital: 160 000 Fr. Einnahmen 30 000 Fr. Ausgaben 20 000 Fr. Statuten vom $^{8}/_{1}$ 09.

Schwäbischer **Schillerverein** Marbach-Stuttgart. (1895.) Z: Das vom Schillerverein 1901/2 erbaute, täglich geöffnete „Schillermuseum" in Marbach birgt eine große Sammlung von Handschriften und Bildnissen, die sich auf Schiller und seine Zeit beziehen, die literar. Nachlässe von Uhland, Kerner, Schwab, Auerbach, Hauff u. a., zahlreiche Handschriften, Briefe u. Bildnisse aller übrigen schwäbischen Dichter, sowie eine große Schiller-Bibliothek und eine Bibliothek der schwäbischen Dichter. Außer der Vermehrung dieser Schätze u. ihrer Bekanntmachung hat sich der Schillerverein die Aufgabe gesetzt, alles zu fördern, was geeignet ist, die Kenntnis der Schöpfungen und der Persönlichkeit Schillers zu verbreiten. S: Stuttgart und Marbach a. N. Adresse: „Schwäbischer Schillerverein" Stuttgart, Panoramastr. 27. V: Vors.: Frhr. J. v. Soden, Kabinettschef des Königs, Stuttgart; 1. stellv. Vors.: G.HofR. Prof. Dr. v. Güntter, geschäftsführ. Vorstandsmitgl., Vorstand des Schillermuseums, Stuttgart; 2. stellv. Vors.: Stadtschultheiß Forstner in Marbach; Schatzmeister: Gustav v. Müller in Stuttgart. Jahresbeitr. 5 M. (f. lebensl. Mitgliedschaft 200 M.). M: 479 lebenslängl. Mitgl., 2200 ordentl. Mitgl., 14 Zweigvereine. Veröffentlichungen: Marbacher Schillerbuch I 05, Schillers Gedichte u. Dramen in 1 Bd. 05 u. 09; Das Schillermuseum in Marbach 06; Marbacher Schillerbuch II 07, III 09; Hausbuch schwäbischer Erzähler 11; Uhlands Briefwechsel I 11, II 12. Einn. 1912/13: 27 984 M., Ausg.: 34 877 M. Vermögen 56 132 M. Letzte Gen.-Vers. $^{26}/_{4}$ 13. Satzungen vom $^{10}/_{11}$ 95.

Schopenhauer-Gesellschaft. ($^{30}/_{10}$ 11.) Z: Freie Diskussion einschlagender Fragen. S: Kiel, Beselerallee 39. V: Vorsitzender: Geh. Reg.-Rat Prof. Dr. Deussen, Kiel; Schatzmeister: Dir. A. v. Gwinner, M. d. H.-H., Berlin; stellv. Vors.: Geh. Justiz-R. Prof. Dr. Kohler, Berlin. M: 365. Jahresbeitr.: 10 M., lebenslänglich 100 M. Jahrbücher u. Berichte. Am $^{31}/_{12}$ 12 Vermögen: 5093,57 M. Letzte Generalversammlg Frankfurt a. M. Pfingsten 1913; nächste München Pfingsten 1914. Satzungen vom $^{22}/_{2}$ 12. *

Deutsches **Schriftstellerheim** zu Jena, E. V. (1901.) Protektor: Se. K. H. der Großherzog v. Sachsen. Vorstand: Stadtrat Heinrich Timler, Jena. Z: Dauernde Aufnahme v. älteren, nicht mehr erwerbsfähigen deutsch. Schriftstellern u. Journalisten beiderlei Geschlechts ohne Rücks. auf ihre Landes- od. sonstige Zugehörigkeit, u. vorübergehender Aufenthalt f. Erholungsbedürftige oder in zeitweiliger Notlage befindliche Literaten. Entscheidend bei der Aufnahme ins Alters- oder Erholungsheim ist die durch anerkannte literarische Leistungen erworbene Würdigkeit. Ständige Adresse für alle Postsendungen an das Heim: „An das deutsche Schriftstellerheim, E.V., in Jena". Barvermög. ca. 134 000 M. Beschluß der ordentl. Mitgliederversamml. v. $^{2}/_{12}$ 11: Das Heim soll auf dem vom † Dr. Timon Schroeter gestifteten Grundstück erbaut werden.

Deutsch. **Schriftsteller-Verband.** (Dresden $^{26}/_{9}$ 87.) Z: a) die allgem. Interessen d. deutsch. Schrifttums wahrzunehmen, b) seinen Mitgliedern in ihren Berufsangelegenheiten beizustehen, c) Einrichtungen zu unterhalten und neu zu schaffen, um Mitglieder bei Erwerbsunfähigkeit oder im Alter zu unterstützen und für ihre Hinterbliebenen im Bedarfsfalle zu sorgen. Auskunfts- u. Vermittlungsstelle. Syndikat, das in literar. Rechtsgeschäften kostenfrei

Rat erteilt. Schriftstellerhaus „Demmins Hort" in Wiesbaden. Miteigentümer des Jenenser Heims. Korporationsrechte. S: Berlin; Geschäftsstelle: N 24, Linienstr. 121. V: Victor Blüthgen, Berlin W, Achenbachstr. 2, Ehrenvors.; Dr. Paul Liman, Wilmersdorf, Landhausstr. 6, Vors.; Franz Hirschfeld, Brandenburg a.H., stellv. Vors.; Alex. Pfannenstiel, Berlin W, Nachodstr. 22/23, Schatzmeister; Max Bäckler, Berlin; Otto Waldau, Berlin; Hans Feller, Karlsbad; von Hahn, Leipzig; von Konarski, Wiesbaden; Robert Krause, Berlin W; Dr. Karl Storck, Grunewald; G. Thomas, Berlin; kais. Rat S. Lehr, Wien; u. die Gruppenvorsitzenden. Jahresbeitr.: 12 M. (davon werden 4 M. an die Gruppen zurückgezahlt). Verbandsblatt: Geistiges Eigentum. Neue Satzgn v. $^{3}|_{2}$ 07.

Allg. **Schriftsteller-Verein.** ($^{1}|_{10}$ 00.) Z: Förderung d. Standesinteressen, Vertretung in Rechtsfällen, Unterstützung von Schriftstellern, Nachdruckskontrolle, Stellenvermittlg, Kritik, Veranstaltg v. Vortragsabenden, Geselligkeit. S: Berlin. Geschäftsstelle: W 30, Goltzstr. 23. Vereinslokal: Café „ABC", Güntzelstr. 1. Vereinsblatt: „Die Feder". V: Dr. Max Hirschfeld, Berlin W 30, Goltzstr. 23; Vors. der Rechtsabteilg Victor Blüthgen, W, Achenbachstr. 2; II. Vors. u. Leiter der Unterstützungsabteil. C. J. Rodemann, Schöneberg, Grunewaldstr. 21. Sekretärin: Selma Jaffé, W, Schaperstr. 35. Kritische Abteilungsvors.: Frau General M. Lorenz, Schöneberg, Vorbergstr. 10. M: 2800. Verm. 4000 M. Vereinsjahr: Kalenderj. Jahresbeitr.: 8 M. inkl. „Die Feder".

Freie Vereinigung deutscher **Schriftstellerinnen.** (Juli 95 Heidelberg, $^{10}|_{4}$ 96 Berlin.) Im Mai 1898 trat die Gründerin des deutschen Schriftstellerinnenbundes, Frl. Wernicke u. die ersten Unterzeichnerinnen des Bundes, nebst einer Anzahl Mitglieder, zu einer „Freien Vereinigung" zusammen, deren Hauptzweck ist, durch öffentliche Vortragsabende auf wenig bekannte Dichterinnen aufmerksam zu machen u. ihr Talent nach Kräften zu fördern; auch dienen diese Abende der Feier hervorragender Frauen (z. B. „Carmen Sylva-Abend"). Mit Rücksicht auf die Fülle literar. Vortragsabende in Berlin sind jedoch die der Fr. Ver. einstweilen eingestellt. Besondere Mitteilungen gehen den Mitgliedern brieflich oder durch Drucksendung zu. V: Marie Wernicke, Geschäftsleiterin, Berlin NW, Perlebergerstraße 36a; Frau Alice von Hahn, Schöneberg, Wartburgstr. 35 I; Frau Sophie Barazetti, geb. v. Le Monnier, Wien I, Tuchlaubenstr. 17; Ferdinande Grieben, Angermünde; Frau Emmy Ehrhardt, geb. von Borgstede, Lichtenberg, Skandinavische Str. 23. Vereinsjahr vom $^{1}|_{4}$ bis $^{31}|_{3}$.

Deutscher **Schriftstellerinnenbund, E. V.** ($^{10}|_{4}$ 96.) Z: Förderung der ideellen u. materiellen Interessen der deutschen Schriftstellerinnen. S: Berlin: Geschäftsstelle: Lichterfelde-West, Unter den Eichen 127. Sitzungen 14tägig Donnerstags von 5—7 Wilhelmstr. 92/93 im Saale G d. Architektenhauses. Vorstand: Frl. Katharina Zitelmann, I. Vorsitzende; Frau Margarete Pochhammer, II. Vorsitzende; Frl. Erika Kraft, Schriftführerin; Frl. Edela Rüst, Schatzmeisterin. M: 203. Vereinsblatt: Geistiges Eigentum. Vereinsjahr $^{1}|_{1}$ bis $^{31}|_{12}$. Letzte Generalversammlung Mitte Januar 13. Satzungen v. $^{6}|_{12}$ 06.

✦✦ Siehe Inserat Seite 2216. ✦✦

Schütting-Bund, E. V. Vereinigung niedersächs. Schriftst. u. Künstler. (1907.) Z: gegenseitige Unterstützung auf literar. und künstlerisch. Gebiete. S: Lüneburg. V: Obmann: Schriftst. Friedr. Schlieker, Hameln; Schrift- u. Kassenf.: Fr. Wäbekindt, Ritterhude. M: 78. Jahresbeitr. 3 M. Veröffentl.: Schütting-Kalender. 480,54 M. Einn.; 192,96 M. Ausg. 1912/13. Vereinsjahr 1. Okt. bis 30. Sept. Letzte Generalversammlg $^{7}|_{10}$ 13 Celle. Revid. Satzungen v. $^{7}|_{3}$ 09.

Schutzverband deutscher Schriftsteller. (Nov. 1909.) Z: Wahrung der wirtschaftlichen u. geistigen Interessen der freien deutsch. Schriftsteller. Kostenloser Rechtsschutz; juristische u. literarische Auskünfte. Aufnahme von Dilettanten ausgeschlossen. S: Berlin; Geschäftsstelle: W 9, Linkstraße 16. V: Georg Hermann, Vors.; Dr. Hans Landsberg, stellv. Vors.; Felix Lorenz, Robert Breuer, O. A. H. Schmitz, Georg Davidsohn, A. F. Cohn, W. Fred, Paul Schüler, P. Zschorlich, alle in Berlin. M: üb. 500. Semesterbeitrag 5 M. ( )

Schweizerischer Schriftsteller-Verein. (1912.) Z: Vertretg u. Wahrg d. gemeinsamen Interessen d. schweizer. Schriftsteller, Pflege berufl. Treue u. berufsfreundschaftlicher Beziehungen. S: Zürich; Zuschriften an den Vorsitzenden. V: Dr. Ernst Zahn, Zürich, Freiestr. 114, Vorsitzender; Prof. Dr. Paul Seippel, Stellvertr. d. Vors.; Dr. Robert Faesi, Schriftf.; Prof. Dr. Jakob Bossart, René Morax, Prof. Josef Reinhart, Frau Maja Matthey. M: 100. Satzgn vom $^{7}|_{11}$ 12. *

Deutsche **Shakespeare-Gesellschaft.** ($^{23}|_{4}$ 1864.) Z: Pflege S.s in Deutschld. S: Weimar. Zuschriften an d. geschäftsführenden Ausschuß in Weimar. (Vors.: Geh.-HofR. v. Bojanowski). Protekt.: Se. Kgl. H. d. Großh. v. Sachs. V: Prf. Dr. Brandl, Berlin, Präs.; Gen.-Int. v. Vignau, Weimar; GHofR. v. Bojanowski, Weimar,

Bibliothek.; KommerzR. Dr. Moritz, Weimar, Schatzmstr. M: 630. Veröffentlichgn: Jahrbuch. Schriften der Sh.-Ges. Bd. 1 bis 2. Generalversammlg $^{23}/_{4}$. Vermögen ausschließlich Bibliothek ca. 25 000 M. Satzungen V S. 264—273.

Internationales Institut für **Sozial-Bibliographie**, E.V. ($^{31}/_{8}$ 05.) Z: Zentralstelle für die Bibliographie der gesamten Sozialwissenschaften (einschl. Wirtschaftswissenschaften, Jurisprudenz, Politik, Kolonialwesen, Finanzwesen, Sozial- u. Wirtschafts-Statistik und -Geschichte). S: Berlin W 15, Schaperstr. 25. Verwaltungsrat: Kammergerichtsrat Dr. Felix Meyer, Reichsgraf v. Oppersdorff-Oberglogau, GRegR. Prof. Otto Kammerer. V: Dr. Hermann Beck-Berlin (Direkt.), Prof. Dr. Wilbrandt-Tübingen, Dr Herbert Stegmann-Berlin. M: ca. 500. Veröffentlichgn monatl.: die Blätter f. die ges. Sozialwissensch.; zwanglos: Führer durch die sozialwiss. Zeitschriftenliteratur; die Spezialbibliotheken: Soziales Weltadreßbuch. Bibliograph. Auskunftsstelle, Kartotheken (Zettelkataloge aller Neuerscheinungen in Zeitschr. u. auf d. Büchermarkt), Spezialbibliothek. Mitgliedsbeitr.: 25 M. jährl. (für Schriftsteller usw. Ermäßiggn bis auf 15 M.).

Allg. Deutscher **Sprachverein** (E. V.). (1885.) Z: Pflege des echten Geistes der deutschen Sprache, Belebung des Sinnes für ihre Reinheit, Richtigkeit u. Schönheit u. demgemäß ihre Reinigung von unnötigen fremden Bestandteilen. Zweigvereine u. unmittelb. Mitgl. Beitr. 3 M. jährl. S: Berlin; Geschäftsstelle: W 30, Nollendorfstr. 13/14. Ständiger Ausschuß: Wirkl. Geh. Oberbaurat Dr. O. Sarrazin, Berlin-Friedenau, Kaiserallee 117, Vors.; Univ.-Prof. Dr. Paul Pietsch, Greifswald, Schriftf.; GymnDir. Prof. Dr. O. Streicher, Berlin-Lichterfelde, StV. d. Schriftf.; F. Berggold, Berlin W 30, Nollendorfstr. 13/14, Schatzmeister; Geh. RegR. Ernst Drouke, Wilmersdorf, u. Eisenbahndir.-Präs. a. D. O. v. Mühlenfels, Beisitzer. 316 Zweigvereine mit über 30 000 Mitgliedern (einschl. 4000 unmittelbare Mitglieder). Vereinsbl.: Zeitschr. d. A. D. Spr.-Ver. nebst Wissensch. Beiheften. Schriftleiter: GymnDir. Prof. Dr. O. Streicher, Berlin-Lichterfelde. Verdeutschungsbücher usw. Zeitschrift f. deutsche Mundarten, herausgegeben von Prof. Dr. O. Heilig in Rastatt. Jährl. 4 Hefte. Preis 10 M. — Im Verlage des Vereins erscheinen außerdem Mitteilungen für Sprachecken und verschiedene Veröffentlichungen auf dem Gebiete der deutschen Sprachwissenschaft. — 1913 Jahresvoranschlag (Einn. u. Ausg.) 70 000 M. In Staatspapieren angelegt 91 000 M. Satzungen u. Geschäftsordnung v. $^{4}/_{8}$ 1901.

Gesellschaft für **Theatergeschichte**, Eingetrag. Verein. (1902.) Z: Herausg. theatergeschichtl. u. dramaturg. Publikationen in Buch- u. Heftform (nur f. Mitgl.) S: Berlin-Wilmersdorf, Nassauische Str. 27 I (Sekretariat). V: Geh. RegR. UProf. Dr. Ludw. Geiger, Berlin, 1. Vors. Geh. RegR. UP. Dr. B. Litzmann, Bonn, UP. Dr. A. v. Weilen, Wien, Vize-Präsid.; Chefred. Dr. Heinr. Stümcke, Berlin, Generalsekr.; Verlagsbuchhdlr. Georg Elsner, Berlin, Schatzmeister; Geh. Intendanzrat L. Barnay, Hannover, Hofrat Prof. Dr. A. Gerstmann, Stuttgart, Geh. Hofrat Max Grube, Hamburg, Gen.-Int. Graf v. Hülsen-Haeseler, Exz., Berlin, Kgl. Oberregisseur Dr. Eugen Kilian, München Prof. Dr. Carl Krebs, Berlin, Chefred. J. Laudau, Berlin, Gen.-Int. a. D. Dr. Ernst v. Possart, München, Hofrat Dr. Paul Schlenther, Berlin, Geh. Hofrat S. Siehe, Steglitz, Burgth.-Dir. Hugo Thimig, Wien, Dr. Heinr. Welti, Aarbura, Prof. Dr. Georg Witkowski, Leipzig, Beis. Mitgliedsbeitrag jährl. 12 M., Mitgliedsbeitrag auf Lebenszeit 300 M. M: 1913: ca. 500. Veröffentlichungen 1913: 1. Bibliographie der Theatergeschichte 1905/10, v. P. A. Marbach. 2. Kleine Schriften Heft 5. Letzte Generalversammlg $^{27}/_{4}$ 13 in Berlin. Satzgn vom $^{6}/_{4}$ 02.

Verein **Thüringer Presse**. (1890.) Z: Förderung d. Berufsinteressen des Journalistenstandes u. zur Unterstützg. d. Kollegen in Krankheit, Not- u. Sterbefällen. S: Eisenach. 1. V: Chefred. Kühner, Eisenach; 2. V: Chefred. Westphal, Gera; Schriftführer: Red. Zahn, Gera; Kass.: Schriftstell. Dr. Schwabe, Erfurt. Schiedsgericht: V: Chefred. Westphal, Gera. Jährl. Beitr. 12 M. M: 40. „Mitteil. des Vereins Thüringer Presse." Vereinsvermögen ca. 2000 M. Letzte Generalversammlg $^{5}/_{10}$ 13 in Weimar.

Tiedge-Stiftung. (1842.) Z: Preisverteilg für dicht. Werke, musf. Kompositionen u. Werke der bild. Kunst, Ankauf von Werken der bild. Kunst u. Bestellung solcher zu öffentl. Zwecken. Unterstützung hilfsbedürftiger deutsch. Künstler u. ihr. Hinterl. S: Dresden. Adresse f. Zuschriften: Vorstand d. Tiedge-Stiftung; Geschäftsstelle: Dresden, Rathaus. V: Vors. Bürgermeister a. D. Leupold, stellv. Vors. GehRat Dr. v. Seidlitz. Finanzverhältnisse 1912: Verm. 661 304 M., Zinsen 26 300 M. Verausgabt 16 650 M. zu Ehrengeschenken u. Unterstützungen, davon 4450 M. an Dichter u. Schriftst., 1050 M. an Hinterlassene von solchen; — 54 M. für Instandhaltung d. Denkmals u. der

Grabstätte Tiedges, 4850 M. für angekaufte Kunstwerke.

Allg. **Tiroler u. Vorarlberger Journalisten- u. Schriftsteller-Verein.** (1912.) Z: Einmütige Vertretg v. Berufsangelegenhtn, Pflege d. geselligen Verkehrs, Unterstützg bedürftiger Kollegen. S: Innsbruck. V: Hofrat Dr. Josef Erler, Obmann; Chefred. Görlich, Bozen, u. Univ.-Prof. Dr. Ritter von Wretschko, Obmann-Stellvertr.; Chefred Hermann Prechtl, Schriftf.; Kunstmaler Max Schammler, Kassier. M: ca. 200, davon 140 ausübend. *

Verein „Deutsche **Tiroler Presse**". (1909.) Z: Förderg d. geistigen Interessen u. d. materiellen Wohles seiner Mitglieder (Journalisten); die Pflege d. Geselligkeit u. die Wahrnehmung d. Standesinteressen der Berufsjournalisten. S: Innsbruck, Meinhardstr. 14 I. V: Präs.: Chefred. A. Sikora; Vizepräs.: Red. A. Piech, Innsbruck, u. J. Wildmann, Bozen; Schriftf.: A. Jungwirth, Innsbruck; Kassier: A. Neuner, Innsbruck. M: 31 o., 19 beitragende. Jahresbeitr.: f. o. Mitgl. 12 K., für beitragende mindestens 10 K. Vereinsjahr beginnt mit 1. Juli. Letzte Hauptversammlg 9. u. 10. Nov. 12 in Bozen; Beschlüsse: Errichtg e. Sterbekasse u. Unterstützgsfonds, Anschluß an den Verb. Deutscher Journalisten- u. Schriftsteller-Vereine. Letzte Satzgn vom $^{2}/_{10}$ 12. *

Vereinigung **vogtländischer Schriftsteller und Künstler.** (1907.) Z: a) Zusammenschluß von vogtl. Schriftstellern, Künstlern u. Kunstfreunden; b) Förderung von Literatur u. Kunst, bes. des heimatlichen Kunstschaffens; c) Schutz u. Pflege vorhandener Natur-, Kultur- u. Kunstschätze. S: Plauen i. Vogtland. V: K. Rödiger, 1. Vors.; P. Söllner, 2. Vors.; O. Schulze, 1. Schriftf.; M. Eisentraut, 2. Schriftf.; C. Dannhauer, 1. Schatzmstr.; R. Schiller, 2. Schatzmstr.; K. A. Findeisen, 1. Archivar; A. Schlagk, 2. Archivar. M: 125. Eintritt: 2 M., Jahresmindestbeitrag: 3 M. Veröffentlichung: Heimatbuch vogtl. Schriftsteller u. Künstler 1911, 3. Aufl.

Gesellschaft f. Verbreitung v. **Volksbildung.** (1871.) Z: Der Bevölkerung, der durch d. Volksschulen im Kindesalter nur die Grundlagen der Bildung zugänglich gemacht werden, dauernd Bildungsstoff u. -mittel zuzuführen, um sie in höh. Grade zu befähigen, ihre Aufg. im Staate, in Gemeinde u. Gesellschaft zu verstehen und zu erfüllen. Besondere Stiftungen: Abeggstiftung; Rickertstiftung; Schulze-Delitzschstiftung. S: Berlin NW 52, Lüneburgerstraße 21. Erstreckt sich über das ganze Deutsche Reich; größte Organisation zur Begründung von Volks- und Jugendbibliotheken (1897—1912 über 1^{1}_{2} Million Bände). V: Prinz Heinrich zu Schoenaich-Carolath, M. d. R. u. erbl. M. d. H.-H., auf Amtitz, Vors.; Kommerz Rat A. Stäckel, Schatzmstr.; Justizrat Dr. Max Lewin, Syndikus; J. Tews, Generalsekr. Vereinsblatt: Volksbildung. Mitgl.-Beitr. nach Selbsteinschätzung mindest. 6 M. jährlich. Mitglieder können Personen u. Vereine werden. M (am $^{31}/_{12}$ 12): 14 367 (1911: 13677) und zwar 8273 Körperschaften und 6094 Einzelpers. Einn. (1912): 548 609 M., Ausg.: 519 898 M., Verm.: 975 000 M. Hauptversammlg 7.—9. Juni in Leipzig. Verhandlungen und Beschlüsse über die Pflege des geschichtlichen Bewußtseins im Volke. Satzungen vom $^{20}/_{12}$ 1875.

Verein zur Verbreitung guter **volkstümlicher Schriften.** (1892.) S: Berlin. Geschäftsstelle: Ulrich Meyer, Verlagsbuchhandlg, G. m. b. H., Berlin W 35, Karlsbad 23, wohin Zuschriften zu richten sind. Vors.: Generalleutn. von Schubert, Exz., Berlin W, Kurfürstenstr. 134; Schriftf.: Prof. Niese, Berlin O, Fruchtstr. 55. M: 1200. Vereinsbl.: Die Hochwacht. Veröffentlicht u. vertreibt Volksblätter, Volksbücher, Kalender usw. Satzgn v. 1892.

Deutscher **Volkswirtschaftlicher Verband** (E. V.), Vereinigung der Fachbeamten wirtschaftlicher .Interessenvertretungen u. sonstigen berufsmäßigen Volkswirte. (Begr. Ende 1901. Anfang der Tätigkeit Februar 1902.) Z: Zusammenschluß der Fachbeamten wirtschaftlicher Interessenvertretungen u. sonstigen praktischen Volkswirte zur Wahrg ihrer gemeinsamen Berufs- u. Standesinteressen. S: Geschäftsstelle: Berlin-Wilm., Hohenzollerndamm 190. V: Dr. W. v. Altrock, Rechtsanwalt W. Bittermann, Dr. W. Borgius, M. Busemann, Dr. O. Ehlers M. d. A., Dr. H. E. Krueger, Dr. O. Prange, E. Rágóczy, Dr. A. Heinzig, Dr. W. Wendlandt M. d. A. M: über 1400. Geschäftsführer: Syndikus Dr. H. E. Krueger. Verbandsorgan: „Volkswirtschaftliche Blätter". Herausgeber: Dr. H. E. Krueger. Abonnement: jährlich 12 M. für 24 Hefte. Für Verbandsmitglieder unentgeltlich. Jahresbeitrag 15 M. Vereinsjahr: 1. Okt. bis 30. Sept. Beschlüsse der letzten Generalversammlg: Anträge auf zweckentsprechendere Tätigkeitsbedingungen für die Handelssachverständigen u. die landwirtschaftlichen Sachverständigen d. Reiches; Stellungnahme zum geplanten einheitlichen Privatangestelltenrecht; Reform der volkswirt. Bildungsgänge; Ausbau der Stellenvermittelungsabteilung d. Verbandes.

Deutscher **Vortrags-Verband** (früher „Dtsch. Verband von Vereinen für öffentl.

Vorträge"). (1876.) Z: Nachweis u. erleichterte Erreichung geeign. Vortragskräfte, Redner-Auskunftstelle. S: Mannheim. V: Bankdir. Jos. Kinkel, Pozzistr. 1. Der Verband umfaßt 235 teils kaufm., teils wissenschaftl. Vereine. Der Jahresbeitrag richtet sich nach deren Mitgliederzahl u. beträgt 10 bis 50 M. Letzte Hauptversammlg $^{17}_{5}$ 13 Barmen. Vereinsjahr $^{1}_{5}$ bis $^{30}_{4}$. Ordng s. VIII 57 ff. Neue Satzgn v. $^{18}_{5}$ 12.

Vortrags-Vereinigung Deutsch. Künstler. Kartellverband der Ressorts: Verb. deutscher Schriftsteller, Verb. deutscher Komponisten, Verb. deutscher Vortragskünstler. (1912.) Z: Zusammenarbeit v. Schriftsteller, Komponist u. Vortragskünstler, eigene Vortragsabende und Anthologien, Förderung der Mitglieder. S: Tutzing bei München, Hauptstr. 3. V: Präsidium: Dr. Reinhold Eichacker, Ernst Weiß-Edwiga, Eug. Ludw. Gattermann. Ausschuß: Emil Petschnig, Willy Dencker, Curt Fränkel. Jahresbeitrag: 12 M. einschl. Zeitschrift: „Geistiges Eigentum" (mit der Sonderbeilage „Der Bunte Abend"). Im 1. Vereinsjahr 7monatige Vortragstournee durch Böhmen (Kompositionen u. Dichtungen der Mitglieder), Rezitationsabende in Cöln u. Berlin (Frdr. Kayßler); in Vorbereitg: Vortragsabende in allen Großstädten. *

Deutsch-englische Richard **Wagner-Gesellschaft** für german. Kultur u. Volkserziehung, E. V. (1903.) Z: Verbreitung der regenerationsphilosoph. und rassentheoret. Kunst- und Kulturanschauung des Meisters und seines Kreises auf sozialpädagog. Wege. S: Berlin. Geschäftsamt: Tempelkunst-Verlag, Wilmersdorf, Pfalzburgerstraße 26a. V: Ehrenpräs.: Prof. Dr. Wolfgang Golther, Prof. Dr. Ernst Haeckel, GRegR. Prof. Dr. A. Riehl und Prof. Max Schillings. Präs.: Curt L. Walter van der Bleek; Vizepräs.: J. H. von Gramatzki; Generalsekr.: Nikolaus Przywarski; Syndikus: Geh. Justiz-R. M. Kempner. M: 100. Jahresbeitrag: 10 M. Aufführungen in Berlin: 1910: Giordano Bruno, Tragödie von Otto Borngräber, anläßlich der Centenarfeier der Universität; 1912: Das dritte Reich, Nietzsche-Tragödie von Paul Friedrich.

Richard **Wagner-Stipendien-Stiftung.** (Begr. auf Anregung R. Wagners 82.) Korporationsrechte $^{25}_{7}$ 87. Z: Erleichterg des Besuchs d. Bühnenfestspiele in Bayreuth für solche Freunde und Jünger der dort gepflegten Kunst, die aus eigenen Mitteln den Genuß des Besuches sich nicht verschaff. können. Grundstock: 470 000 M., jährl. Zuschuß des Allg. Rich. Wagner-Vereins, bestehend in 40% s. Einn., direkte Spenden v. Gönnern d. Stiftung, Überschüsse u. Zinsen. Spenden für die Stiftung nimmt entgegen: Bayerische Vereinsbank München. Verwalter: Friedrich v. Schoen, München, Kaiser Ludwigs-Platz 2. Stipendien in erst. Linie an solche Bewerber, die sich als Mitgl. von tatkräftig für die Sache Bayreuths u. der Richard Wagner-Stipendienstiftung eintretenden Vereinigungen ausweisen. Gesuche mit Bescheinigung der Mitgliedschaft und der Bedürftigkeit (durch) Ortsvertretung oder Ortsbehörde oder einen bewährten Freund der Rich. Wagnerschen Kunst) sind möglichst bald nach offiz. Ankündigung künftiger Bühnenfestspiele u. möglichst noch vor Beginn e. Festspieljahres beim Verwalter einzureichen. Jahresberichte in d. „Bayreuth. Blättern".

Werdandi-Bund. (1907.) Z: Den deutschen Künstlern größeren und unmittelbareren Einfluß auf die Kultur zu verschaffen. S: Berlin; Geschäftsstelle: Lichterfelde-Ost, Ulmenstr. 9. V: Prof. Dr. Seeßelberg, 1. Vors.; Franz Staßen, 2. Vors.: Paul Reuter, Schatzmeister. Ehrenbeirat: Hans Thoma, Leopold von Schroeder, Adolf Harnack, Siegfried Wagner, Marie von Ebner-Eschenbach, Konrad Burdach. Jährlicher Beitrag: 6 M., wofür die Veröffentlichungen des Bundes geliefert werden.

Landesverband der Presse **Württembergs** u. Hohenzollerns (Württembergischer Journalisten- u. Schriftsteller-Verein). (1904.) Z: Pflege der Kollegialität, Wahrung der Standesehre, Vertretung der gemeinsamen Interessen; Förderung des literarischen und geistigen Lebens überhaupt; Pflege der Geselligkeit unter d. Mitgliedern; Unterstützung hilfsbedürftig. Berufsgenossen. S: Stuttgart. Vereinslokal: Silberner Hecht. Geschäftsstelle u. Unterstützungskasse: Urbanstr. 94 II. V: 1. Vors.: Red. Adolf Heller, Stuttgart, Stitzenburgstr. 12 III; 2. Vorsitz.: Chefred. J. Seiwert; Schriftführer: Red. Karl Grießer, Red. G. Wais, Red. P. Gloning; Geschäftsstelle: Red. Karl Grießer; Kassier: Journalist Gustav Hipp. M: 235, davon 125 in Stuttgart. Jahresbeitrag in Stuttgart 10 M., sonst in Württemberg 6 M. Satzungen rev. auf der Gen.-Vers. in Eßlingen 1906 u. Reutlingen 1911. Auf d. Gen.-Vers. in Stuttgart 1910 Errichtung einer Sterbe- u. Krankenkasse beschlossen.

Reichsverband der deutschen Presse Landesverband **Württemberg** (Verein „Württ. Presse"). (1910, erweitert 1912.) Z: Förderung der Zwecke des Reichsverbands der deutschen Presse. S: Stuttgart; Zuschriften an den Vorsitzenden. V: Vorsitz.: Chefred. A. Kem-

per; stellvertret. Vorsitz.: Chefred. Karl Schmidt; Kassenwart: Red. H. Schmidt; Schriftf.: Red. E. Wüst. M: 40. Jahresbeitrag: 8 M. Satzungen vom $^{11}/_{1}$ 1911 u. $^{18}/_{10}$ 1912.

Verein Deutscher **Zeitungsverleger**, E. V. (1894.) Z: Wahrg d. Interessen d. Zeitungsverleger. S: Magdeburg, Bahnhofstraße 17. V: Dr. Robert Faber, Magdeburg, Vors.; Robert Bachem, Cöln, stellvertr. Vors.; Th. Curti, Frankfurt a. M.; Dr. A. Gerstenberg, Hildesheim; A. Helfreich, München; O. Kloß, Nürnberg; Dr. A. Knittel, Karlsruhe; Komm.-Rat Dr. Krumbhaar, Liegnitz; GHofR. Dr. Reichardt, Dresden; Rechtsanwalt Hans Ullstein, Berlin; Dr. Wolf, Oberndorf; A. Wyneken, Königsberg. Gen.-Sekr.: Dr. Rud. Bartsch. Vereinsblatt: „Der Zeitungs-Verlag"; Red. Wilh. Huffschläger.

Örtliche Vereinigungen.

Arnstadt i. Th. Litterarische Vereinigung. (1894.) Z: Pflege liter. Interessen. Versammelt sich alle 14 Tage. V: Kaufmann Franz Boese, Vors.; Lehrer K. Oehrling, stellv. Vors.; Kaufmann Julius Schuchardt, Schatzmeister; Lehrer Karl Rothhardt, Bücherwart; Lehrer Gustav Klockmann, Schriftf.; Buchhdlr. Rich. Hertel, Beisitzer. Vereinslokal: Gesellschaftshaus Concordia. Zustell.-Adresse: Franz Boese, Riedplatz. M: 77.

Bad Ems. Litterarische Vereinigung. (1905.) Z: Anregung und Förderung des geistigen Lebens der Stadt durch Vorträge, Theatervorstellgn u. e. Volksbücherei. V: I. Vors.: Prof. Dr. Schaerffenberg; II. Vors.: Hotelbesitzer Franz Schmitt jun.; I. Schriftf.: Bezirksrabbiner Dr. Weingarten; II. Schriftf.: Apotheker Rody; Schatzmeister: Kaufmann Springfeld; Bibliothekar: Buchhändler A. Pfeffer; Bibliothekarin: Frl. Scherf; Beisitzer: Rektor Gerhardi, Bahnmeister Kamke, Lehrer Malkus, Rechtsanwalt Mommer, Oberlehrer Wegmann. M: 220. Jahresbeitrag: Familien 3 M., Einzelmitglieder 2 M. Jährlich e. ordentl. Hauptversammlung. Neue Satzungen vom Okt. 1911.

Barmen. Literar. Vereinigung. (1905.) Z: Förderung literar. u. künstler. Interessen, Pflege alten u. neuen Künstlertums. Vortragsabende, Dichterabende, Anregg zu dramat. Aufführgn. V: Vors.: E. A. Saatweber, welcher auch die gesamte Korrespondenz erledigt; Schriftf.: Hans Rößler; Kassiererin: Frl. H. Bredt. M: 480. Jahresbeitrag 4 M. Satzungen von 1907.

Berlin. Federklub. ($^{3}/_{6}$ 99.) Z: Zusammenschluß der Berl. Mitgl. d. Allg. Schriftst.-Vereins (vgl. Sp. 55*). Vortragsabende, schriftsteller. Geselligkeit. Lokal: Café „ABC", Güntzelstraße 1. Zusammenkunft jeden Mittwoch. Geschäftsstelle: W, Goltzstr. 23. Kasse: M. Lorenz, Schöneberg, Vorbergstr. 10; Sekretärin: Selma Jaffé, W, Schaperstraße 35. Jahresbeitr. 7,50 M. M: 1000.

— Verein Berliner Journalisten, E. V. ($^{17}/_{8}$ 1897.) Z: Wahrung der Berufsinteressen, Unterstützung hilfsbedürftiger Mitglieder u. deren Hinterbliebener. Nach zweijähriger Mitgliedschaft wird e. Begräbnisbeihilfe von 300 M. gewährt, auch genießen hilfsbedürftige Angehörige auf Antrag Unterstützung. S: C 2, Brüderstr. 13, Lessing-Museum; Zuschriften an den Vorsitzenden od. Schriftführer. V: Vors.: P. Kunzendorf, Zehlendorf (Wannseebahn), Teltowerstr. 6; Stellvertr.: Dr. jur. L. Horn, SW 47, Dreibundstraße 1; Schriftf.: B. Böhm, C 54, Neue Schönhauserstr 13; Schatzmeister: R. Richter, Charlottenburg, Schulstr. 1; Stellvertr.: F. Meyberg, Friedenau, Fregestraße 23; Beis.: Hugo Frenz, Steglitz, Holsteinische Str. 16, Erich Gadow, Schöneberg, Gustav Müller-Str. 1, Paul Lindenberg, W 30, Bambergerstr. 28. M: 145. Jahresbeitrag 12 M. Vereinsbl.: „Presse, Buch, Papier". Einn. 1912: 2771 M., Ausg. 1809 M., Gesamtvermögen: 46 754 M. Satzgn vom 14. Mai u. 25. Nov. 1912.

— Die Klause. Verein von Literaturfreunden zu Berlin. ($^{30}/_{11}$ 1891.) Z: das Interesse für schöngeistige Literatur in weitere Kreise zu tragen, den gebildeten Laien in engere Fühlung mit der deutschen Dichtung sowie dem gesamten deutschen Schrifttum der Gegenwart zu bringen, und durch Pflege einer edlen, von wahrer Geistes- und Herzensbildung getragenen Geselligkeit eine Gemeinschaft vornehm gesinnter Männer und Frauen zu schaffen. Sitzungen vom September bis Mai eines jeden Jahres jeden zweiten Montag. V: Otto Erich v. Wussow, Steglitz, Poschingerstr. 16; stellvertr. Vors.: Amtsgerichtsrat Sauermann; Schatzmeisterin: Elisabeth Howe; Schriftführer: Wilh. Barlösius. Beitrag 8 M. jährlich, Familienmitglieder die Hälfte. ( )

— Lessing-Gesellschaft für Kunst u. Wissenschaft, E. V. Z: Pflege aller auf Kunst u. Wissensch. bezügl. Bestrebgn. S: W, Potsdamerstraße 135. V: Philipp Spandow. M u. Hörer: ca. 3000. Jahresbeitrag 8 M. ( )

— Gesellschaft zur Erhaltung des Lessingmuseums in Berlin (C 2, Brüderstr. 13 im Nicolai-Körner-Hause), E. V.

($^{27}_{6}$ 08.) Z: Dichtergedächtnisstätte und Theatermuseum. V: Vors.: Bürgermeister Dr. Georg Reicke; stellv. Vors. Geh. Intendanzrat Ludwig Barnay, Hannover; Schriftführer u. Direktor des Museums: Georg Richard Kruse, Lichterfelde-West, Reuterstraße 27: Stellvertr.: Josef Jellinek: Schatzmeister: Wilh. Keilich i. Fa.: Bankhaus Gebrüder Schickler. M: 400. Jahresbeitr. mindest. 5 M. Dafür Zutritt zum Museum u. zu den Veranstaltgn u. Benutzung der Bibliothek. Geöffnet täglich 11—1. Jeden Donnerstagabend literargeschichtliche u. musikalische Vorträge. Angeschlossen die Lessing-Hochschule.

— Litter. Gesellschaft zu Berlin. (1888.) Z: Bildung e. gesellsch. Mittelpunktes für das liter. Leben Berlins. V: Fedor v. Zobeltitz, Vors.; Dr. Ernst Heilborn, Schriftführer, W, Kurfürstenstraße 83: Dr. Heinrich Mautler, Schatzmeister. M: 149. Aufnahme nur infolge Aufforderung.

— Literar. Vereinigung. (1893 v. Julius Lohmeyer.) Z: Pflege zeitgenössischer Dichtung. Vereinsörtlichkeit: Künstlerhaus. V: Prof. Dr. Althaus, Frau Wegner-Zell, Frau Alice Hesse, Exz., Walther Nithack-Stahn, Oberstlt. Conrad Alberti. ()

— Gesellschaft für Deutsche Literatur. ($^{18}_{11}$ 1888.) Z: Wissenschaftliche literarische Forschungsfragen in Form von Vorträgen u. mündlichen Mitteilungen zu erörtern. Vereinsörtlichkeit: W, Potsdamerstraße 139 I. V: GRegR. GymnDir. a. D. Prof. Dr. theol. et phil. Ludwig Bellermann, 1. Vors.; 2. Vors. fehlt; Buchhändler Martin Breslauer, W, Unter den Linden 16, Schatzmeister; Prof. Dr. Franz Violet, Schriftf., W 30, Gleditschstr. 42. M: 106. Jahresbeitrag: 6 M. Satzungen v. Nov. 1888. Die Gesellschaft ist Eigentümerin der in der Berliner Kgl. Bibliothek aufgestellten „Bibliothek deutscher Privat- und Manuskriptdrucke", verwaltet von Univ.-Prof. Dr. Max Herrmann, W, Augsburgerstr. 34. Veröffentlichg 1913 (nur für Mitglieder): „Zur Erinnerung an Erich Schmidt", Gedenkworte von Ludwig Bellermann.

— Litteraturarchiv-Gesellschaft. (1891.) Z: Handschriften und Briefe deutscher Dichter und Denker zu sammeln u. archivmäßig aufzubewahren. S: Universitätsstr. 7. V: Vors. fehlt; Prof. Dr. R. M. Meyer, stellv. Vors.; Bibliotheksdir. Prof. Dr. Meisner, Schriftf. Veröffentlichungen: Jahresberichte u. Mitteilungen aus d. Literaturarchiv; bis jetzt 3 Bände u. N. F. Heft 1—4. Briefe an Wolfg. Menzel. Sonderveröffentlichgn. Vereinsjahr vom 1. Jan. an. Generalvers. im Febr.

— Berliner Presse ($^{3}_{7}$ 1862), besitzt seit 1884 Korporationsrechte, bezweckt gesellige Vereinigung u. Wahrung gemeins. Interessen der Schriftsteller und Journalisten aller Parteirichtungen, sowie Unterstützung von Mitgl. u. Hinterbliebenen durch Alterspensions-, Sterbe-, Witwen- und Waisenkassen, unterhält ständiges Bureau, Sekretär Anton Hiltl. S: W 30, Maaßenstraße 15. V: Vors.: Heinrich Rippler: 1. stellv. Vors.: Paul Marx; 2. stellv. Vors.: Dr. Paul Schlenther; Schriftf.: Dr. Monty Jacobs u. Dr. Max Osborn; Schatzmstr.: Georg Bernhard u. v. Pritzbuer; Beis.: Otto Wenzel u. Karl Vollrath; Revisoren: Franz und Haendler. Aufn.-Ausschuß: Dr. Kastan (Vors.), Elcho, Dr. Elkan, Dr. Haas, Dr. Michaelis, Neumann, Schnitzer. Fest-Ausschuß: Falk, Ganske, Dr. Gold, Herrmann, Kirstein, Klebinder, Landau, Dr. Mautler, Thau. M: 368 o. u. 2 a.o. Eintrittsgeld 30 bis 210 M. Jahresbeitrag 28 M. Vermögensstand am $^{1}_{10}$ 13: 711 000 M., davon Unterstützungs- u. Sterbekasse 154 000 M., Witwenunterstützungskasse 214 000 M., Alterspensionskasse 326 000 M. Die Alterspensionskasse zahlte 1912/13 19 Altersrenten aus. Letzte Gen.-Vers. am $^{15}_{10}$ 13.

— Berliner Schriftsteller-Verband (Ortsgruppe Berlin des Deutschen Schriftsteller-Verbandes). (1903.) Z: Förderung schriftstellerischer Interessen. S: W 50, Nachodstr. 22/23; Vereinsörtlichkeit: Künstlerhaus Bellevuestr. 3; Vortragsabende dort und im Museum für Völkerkunde. V: Dr. Diercks, 1. Vors.; A. Pfannenstiel, 2. Vors.: G. Hildebrand, Schriftf.; Frau E. Krickeberg, Schatzmeisterin. M: rund 150. Jahresbeitr. 12 M. Verbandsbl.: „Geistiges Eigentum". Die Satzungen sind die des Deutsch. Schriftsteller-Verb.

Bonn. Gesellschaft für Literatur und Kunst. (Dramatische Gesellschaft.) (1896.) Z: Förderung der literarischen Interessen durch Vorträge, Autorenabende, Rezitationen, dramatische u. musikalische Aufführungen (Gesamtgastspiele). Förderung der bildenden Kunst durch Ausstellungen u. Vortr. V: 1. Vors.: Prof. Dr. Max Ruhland, Händelstr. 13; 2. Vors.: Prof. Dr. Bülbring, Coblenzerstr. 119a; 1. Schriftf.: Dr. phil. Theodor Frings, Schumannstr. 54; 2. Schriftf.: Dr. Rudolf Meyer, Baumschulallee 33; Schatzmeister: Rechnungsrat C. Engers, Argelanderstr. 69. M: 625. Beitr. 10 bezgl. 3 M. jährl. 3—4 Hefte „Mitteilungen" jährlich. Geschäftsjahr: $^{15}_{10}$—$^{15}_{10}$.

Bremen. Litter. Gesellschaft des Künstler-V. (1870.) Z: Besprech. der hervorragendsten liter. Publik. d. Neuzeit auf allen Gebieten d. Kunst u. Wissensch.,

selbst. Vorträge, Mitteilgn der aus dem Kreise d. Gesellsch. hervorgegang. künstl. u. wissensch. Werke vor d. Veröffentlichg. S: Künstlerverein, Domshaide. V: Prof. Dr. H. Seedorf. M 1913: 192.

Breslau. Breslauer Dichterschule. (1859.) Z: Verein für Literatur S: Café Fabrig. V: Paul Barsch, Vors.; Curt Peiser, Schriftf.; Franz Lomnitz, Schatzmeister; Alex. Kirchner, Bibliothekar; Fritz Ernst, München, Red. d. „Osten". M: 40 hies., 36 auswärtige. Vereinsblatt: Monatsschrift „Der Osten". Letzte Gen.-Vers. Dez. 1912.

— Literarischer Verein Breslau. (1904.) Z: Pflege der Literatur durch öffentliche Vortrags- u. Autorenabende. Gegenseitige Anregung auf künstlerischem Gebiete durch Kritik, freie Aussprache und Bibliothek. Zusammenkunft im Winter jeden 1. u. 3. Freitag im Monat abends $^3/_4$9 Uhr im Café 4 Jahreszeiten. V: Vors.: Leo Katz, Moritzstr. 12; Schriftf.: Arthur Kiefer, Kürassierstr. 7; Kassierer: Alfred Tuch, Charlottenstraße 36. Beitrag 2 M. pro Quartal. Vereinsblatt: Monatsschrift „Oberschlesien".

— Freie literarische Vereinigung zu Breslau. (1896.) Z: Veranstaltung von literar. Vorträgen, Autoren-Abenden, Theater-Vorstellungen. Vorstands-Mitgl.: H. Armer, Carl Biberfeld, Dr. Erich Freund (Vorsitz., Kurfürstenstr. 28), Dr. Hermann Hamburger, Dr. O. Wilda, Prof. Dr. Werner Sombart.

Bromberg. Deutsche Gesellschaft f. Kunst u. Wissenschaft. 8 Abteilgn: Liedertafel, für Technik, f. Naturwissenschaften, für Kunst, für Geschichte (Historische Gesellschaft für den Netzedistrikt), Singakademie, für Literatur, f. Rechts- und Staatswissenschaften. (1902.) V: Vors.: Landgerichtspräs. GOb.JustR. Otto Rieck, Wilhelmstraße 14; Schriftführer: Regierungsrat Dr. Kurt Born, Danzigerstr. straße 158. M: ca. 1100. Jahresbeitrag: 8 M., wofür die Zuständigkeit zu einer Abteilung erworben wird. Die Zugehörigkeit zu mehr als einer Abteilung erhöht den Jahresbeitrag um je 2 M. Veröffentlichungen: 1. Hauptgesellschaft: „Jahresbericht der Deutschen Gesellschaft für Kunst u. Wissenschaft zu Bromberg 1902/03—1912/13". 2. Abteilg f. Technik: „Gesammelte Vorträge", Heft 1, 2, 1896, 1897; „Vorträge u. Verhandlgn", Heft 1—5, 1904—1908. 3. Abteilg f. Geschichte: „Jahresbericht d. Histor. Vereins zu Bromberg für die Jahre 1880—84"; später: „Jahrbuch der Historischen Gesellschaft f. d. Netzedistrikt 1886—99"; dann wurde das Jahrbuch verschmolzen mit d. „Zeitschrift der Historischen Gesellschaft f. die Provinz Posen". 4. Abteilg f. Literatur: „Jahresbericht der Abteilung für Literatur der Deutschen Gesellschaft für Kunst und Wissenschaft zu Bromberg 1903/04—1912/13"; „Veröffentlichungen der Abteilung für Literatur der Deutschen Gesellschaft für Kunst u. Wissenschaft zu Bromberg, Heft 1—6, 1904—1913".

Cassel. Freie Feder, Vereinigung Casseler Schriftsteller. ($^{18}/_9$ 01.) Z: Vereinigung der in und um C. wohnenden Schriftsteller, Schriftstellerinnen u. Literaturfreunde zu Zwecken der Gesell. u. zur Förderg idealer Inter. der Lit., bes. zur Pflege der mod. Lit. durch Vorträge mit Diskussion u. Rezitation. Vereinsörtlichkeit: Zentral-Hotel. V: 1. Vors.: Haupt-Red. Max Müller; 2. Vors.: Red. E. Jacobi; 1. Schriftf.: E. Moriton; 2. Schriftf.: M. Weber: Kassenführer: Red. Richard Weber. Jahresbeitr. 6 M. ()

Chemnitz. Gesellschaft für Literatur und Kunst. Z: die auf den einzelnen Gebieten von Literatur u. Kunst Tätigen zu geistiger u. geselliger Anregung zu vereinigen. Vereinsörtlichkeit: Café Kunze, wo 14tägl. Mittwochs ein „Miszellenabend" stattfindet. V: Hofrat Dr. Anton Ohorn, 1. Vors., an den die Zuschriften zu richten sind; Oberbaurat Prof. Gottschaldt, stellv. Vors.; Dr. med. Thiele, Schriftf.; Chefred. Kaschke, Kassier; Prof. Mayerhoff, Prof. E. Kirchner, Beisitzer. M: 52. Jahresbeitrag: 4 M. ()

— Literarischer Zirkel. (1897.) Z: die Kenntnis der deutschen wie der Weltliteratur zu verbreiten; vaterländische Gesinnung zu pflegen sowie alle Bestrebungen der Volksbildung zu fördern und zu unterstützen. S: Hotel 4 Jahreszeiten; Zuschriften nach Zschopauerstraße 108 III. V: Emil Grundmann; Bücherwart: Paul Richter; Kassierer: G. E. Klotzsche; Schriftf.: O. Lieberwirth. M: 70. Jahresbeitrag: 6 M.

Coblenz. Literarische Gesellschaft Coblenz. (1907.) Z: ein reges Interesse an der Dichtkunst u. Literatur zu wecken u. zu fördern, durch Dichterabende, Rezitationen, Vorträge üb. Literatur, literar. Aufführungen im Stadttheater. V: Generalmajor z. D. Bigge, Vors.; Prof. Dr. Martini, Schriftf.; JustR. Graeff, Schatzmeister; RegR. Dr. Rang, Bücherwart; RegR. Dr. Neff, Dr. med. Keller. M: 313. Jahresbeitrag 10 M. Letzte Generalvers. Ende September 1912. Geschäftsjahr 1. Okt. bis 30. Sept. Satzg 1911 geändert.

Cöln. Lit. Gesellschaft. (1893.) Z: Pflege u. Förderung deutsch. Schrifttums im allgem., sowie Förderung der literar. Bestrebungen der M. S: Gürzenich. 1. Vors.: Bürgermstr. Walter Laué; 2. Vors.:

Schriftsteller Fritz Zilcken; Schriftf.: Red. H. Jos. Ohrem, Alte Wallgasse 14; Schatzmeister: Dir. Jakob van Werden. M: 650. Vorträge alle 14 Tage vom Okt. bis April. Feiert von 1899 ab im Mai poet. Wettkämpfe (Blumenspiele).

Darmstadt. Journalisten- u. Schriftsteller-Verein, E. V. (1895.) Z: Einmütige Vertretung der Berufsangelegenheiten; Pflege des geselligen Verkehrs der Vereinsmitglieder durch Veranstaltung von Vorträgen, Geselligkeitsabenden, literarischen und künstlerischen Festen usw.; Zuwendungen an die in München errichtete Pensionsanstalt Deutscher Journalisten und Schriftsteller oder ähnliche Einrichtungen; Unterstützung in Not geratener Berufsgenossen. S: Neckarstr. 18. V: Chefred. Dr. Waldaestel, 1. Vors.; Frhr. E. von Wolzogen, 2. Vors.; Revisor H. Enders, 1. Schriftf.; Rechtsanwalt Dr. Hoffmann, 2. Schriftf.; Red. Dr. Sander, Rechner. Ehrengericht. M: ca. 74. Jahresbeitr. 6 M. Rev. Satzg v. $21/4$ 06.

— Darmstädter Vortragsverband. (1907.) Z: Zusammenschluß aller literarisch interessierten Vereine Darmstadts zu gemeinsamer Veranstaltung von Dichter-, Rezitations- u. Vortragsabenden. S: Grüner Weg 99. V: Großherzogl. Rat H. Sonne. 18 Darmstädter Vereine. Beitrag pro Abend f. je 25 Mitglieder 7,50 M. 1912/13 7 Vortragsabende. Vereinsjahr vom 1. Juli bis 30. Juni.

— Richard Wagner-Verein Darmstadt. (1888.) Z: Pflege edler Wort- und Tonkunst im Geiste Richard Wagners und im Sinne einer fortschreitenden Kunstentwicklung. S: Grüner Weg 99. V: Rat H. Sonne, 1. Vors.; Prof. A. Mendelssohn, 2. Vors.; Oberlehrer Dr. H. Schmidt, 1. Schriftf.; Oberlehrer Dr. Ausfeld, 2. Schriftf.; Eisenbahninspekt. a. D. Scheyrer, Bibliothekar. Jahresbeitr. 12 M. M: 1008. 1912 (1. Jan. bis 31. Dez.): Einn. 19 601 M., Ausg. 19 658 M. Satzung vom 25. Jan. 09.

Dessau. Literar. Gesellschaft. ($1/2$ 10.) Z: Pflege literar. u. künstlerischer Bestrebgn. S: Ratsstübchen. V: 1. Vors.: Chefred. R. Liebisch; 2. Vors.: RegRat Dr. jur. Trenkel; Schriftf.: Lehrer W. Schulze. M: 13. Jahresbeitr. 3,50 M. Vereinsblatt: Lese. Letzte Gen.-Versammlg $15/10$ 12. *

Dresden. Literar. Verein. (1863.) Z: Pflege der Literatur, Kunst u. Wissenschaft mit Ausschl. der reinen Fachwissenschaft. Okt. bis April in d. Regel Dienstag 5—7, monatl. 1mal abends 8 Uhr. S: Meinholds Säle. V: Prof. Dr. H. Zschalig; stellv. Vors.: Prof. Ottomar Enking; Schriftf.: Dr. Felix Zimmermann u. Baron Carlo v. d. Ropp; Schatzmstr.: Stadtrat O. Künzel. M: über 600.

— Litterarische Gesellschaft, E. V. (1886.) Z: Pflege von Literatur u. Kunst. Vereinslokal: Künstlerhaus. V: 1. Vors.: Maj. K. E. Nicolai, Hettnerstr. 6 II; 2. Vors.: Dr. Alfred Stoessel; 3. Vors.: Geh. Hofrat Prof. Dr. O. Walzel; Schriftf.: Frl. M. Millinet, Rabenerstr. 9 II; stellv. Schriftführ.: Dr. Christian Gaehde; Kass.: Hofrat Georg Lehmann; Bibliothek.: Fr. Adele Osterloh. M: 1000. Jahresbeitag 10 M. Vereinsj. v. $1/4$ bis $31/3$.

— Gesellschaft für Literatur und Kunst. (1885.) Z: Pflege von Kunst und Literatur. Vorsitzende: Dr. phil. Otto Oertel u. Rechtsanwalt Dr. A. Galle; Leiter d. Musik-Darbietungen: Kammermusikus Elsmann; Schatzm.: Fabrikbesitzer E. F. Neumann; Vergnügungswarte: Kaufmann Arthur Paul u. Kaufmann Carl Heinicke; Schriftwarte: Kaufmann E. Mansfeld und E. Kreyser. Jahresbeitrag 30 M. Im Winterhalbjahr in der Regel monatl. zwei Vorträge; außerdem 3 Kammermusikabende auf d. Kgl. Belvedere. ()

— Dresdner Presse (Berufsschriftsteller), E. G. Jurist. Person. (1884.) Z: Wahrung d. Standesinteressen; Unterstützung hilfsbedürft. Mitgl., sowie ihrer Witwen u. Waisen (hierf. bes. Kasse); Altersunterstützung der Mitgl. durch Einkauf in die kgl. Altersrentenbank Dresden. (Sitzgn jeden 1. Montag d. Mts., abends 8 Uhr im Viktoriahause, Friedrichs-Allee.) V: Jesco v. Puttkamer, Schriftsteller, 1. Vors.: Georg Irrgang, Red., 2. Vors.; Dr. O. Gaudil, Red., Schatzm.; R. Herrlein, Red., Schriftf., Dresden, Sachsenplatz 3; E. Uhlmann-Eltz, Dozent, Archivar. M: 68. Vermögen: ca. 135 500 M. Jahresbeitr. 24 M. Statuten VIII S. 61 ff.

Duisburg. Verein für Literatur u. Kunst. 3 Gruppen: I. Autorenabende; II. Kl. Vorträge literar. u. künstler. Inhalts; III. Volksbildung. I. Vors.: Prof. Dr. O. Nieten; II. Vors.: Pastor G. Herbers; III. Vorsitz.: Dr. H. Bartsch. Schriftf.: Rechtsanwalt Bartholomeus, Red. M. Quandel. Kassierer: Mittelschullehrer Schlomann. M: ca. 550. Mindestbeitrag 6 M. ()

Eisenach. Literar. Gesellschaft. (1909.) Z: Literatur u. Kunst zu pflegen u. auf diesen Gebieten ihren Mitgliedern freien Gedankenaustausch zu gewähren. (Religion und Politik sind als Vortrags- u. Besprechgsgegenstände ausgeschlossen.) V: Landgerichtsdirektor Dr. Fürbringer, 1. Vors.; Dr. Preuß, 2. Vors.; Dr. med. Büsing, 1. Schriftführer; Dr. Zugwurst, 2. Schriftführer; Hofbuchhändler Brunner, Schatzmeister. M: 162. Jahresbeitr.: 10 M.

f. Mitgl. mit Familie, 6 M. f. Mitgl. ohne Familie. Letzte Hauptversammlung $^{7}/_{5}$ 13. Neue Satzung vom $^{7}/_{5}$ 1913.

Elberfeld. Literarische Gesellschaft. (1906.) Z: Pflege des modernen deutschen Schrifttums durch Autorenabende. Literarhistorische Vorträge nicht ausgeschlossen. Anregung zu Uraufführungen im Stadttheater. Herausgabe von Almanachs usw. zur Pflege des bergisch. Schrifttums. V: Friedrich Kerst, Vors., an den die Korrespondenzen erbeten werden; Otto Hoff, Schriftf. Jahresbeitrag: 3 M. 6 Dichterabende. M: 300. ()

Erfurt. Verein der Literaturfreunde. (1885.) Z: Pflege d. Literatur u. Fühlung halten mit der Kultur der Gegenw. V: 1. Vors.: Prof. Dr. Obermann; 2. Vors.: Dir. Dr. Fürsten; Schriftführer: M. Wernicke; Kassierer: Rendant Uebe; Bibl.: Rechtsanwalt Dr. Rüdiger. M: ca. 1000. Jahresbeitrag: 4 M. Einnahme ca. 3200 M., Ausgabe ca. 2800 M. Vereinsjahr vom 1. Juli bis 30. Juni.

Frankfurt a. M. Gesellschaft für ästhet. Kultur. (1901.) Briefadresse: Sekretariat, Mörfelder Landstr. 109. Z: Literar. und künstler. Anregg (Autorenvorlesgn, Rezitat.- u. Komponistenabende, Theatervorstellungen, Vorträge üb. Kunstfragen usw.). V: Albert Dessoff, 1. Vors.; Georg Schlosser, stellvertr. Vors. u. Geschäftsleiter; Prof. Dr. R. Dohse, Schriftf.

— Journalisten- und Schriftsteller-Verein, Eingetr. Verein. (1874.) Z: Wahrung u. Förderung gemeinsamer Berufsinteressen, Pflege gesell. Verkehrs zwischen Berufsgenossen, Erhaltung u. Förderg der Unterstützungs- u. Sterbekasse, Unterstützung hilfsbedürftiger Mitgl. Vereinslokal: Goethepl. 5 I. V: A. Giesen, Vors.; Dr. H. Trumpler, stellv. Vorsitz.; Syndikus J. Schloßmacher, Schatzm.; J. Meier, 1. Schriftf.; M. Scheibert, 2. Schriftf. Ehrengericht. M: ca. 100. Revid. Satzgn v. $^{4}/_{4}$ 01.

— Frankfurter Kammerspiele E. V. (1910.) Z: Aufführung von Theaterwerken. V: Paul Fulda, Zeppelinallee 42; Richard Baum, Kassier; Stadtrat Prof. Dr. Stein, Justizrat Dr. L. Bruck, Dir. Dr. G. Swarzenski. M: 550. Jahresumsatz: 15 000 M. *

— Freie literarische Gesellschaft, E. V. (1901.) Z: Förderung der Literatur durch Vorträge, Aufführgn, Rezitationen. V: Red. Rich. Baum, Altkönigstraße 19, Vors., an den die Zuschriften zu richten sind; Dr. F. Hallgarten, Kassier; Leopold Dreyfuß, Dr. F. Jaeger, Paul Fulda, Kapellmeister F. Neumann, Kunstmaler Gudden. M: 1200. Veröffentlichungen: Monatliche Mitteilungen. Jahresumsatz ca. 20 000 M. Die Gesellschaft besitzt einen Fonds zugunsten eines Heinedenkmals in Frankfurt, der auf 32 000 M. angewachsen ist. Vereinsjahr vom 1. Okt. bis 30. Sept. Satzgn v. 1905.

Frankfurt a. O. Literarische Gesellschaft. (1907.) Z: Förderung der literarischen Interessen durch Veranstaltung von Vorträgen u. Theateraufführungen. Alljährlich neuer Zusammentritt der Gesellschaft auf Grund d. Programms. Leitung: Ob.-Postassistent Erich Brüning, Lessingstr. 18; Gymn.-Prof. a. D. Dr. Bachmann, Stiftsplatz 10. M: ca. 800. Jahresbeitrag 5,50 M. ()

Halle. Liter. Gesellschaft. (1895.) Z: Förderung der literar. Interessen durch Veranstaltg v. Vorträgen, Autoren-Abenden u. Theatervorst. D. Vortragsabende finden v. Oktober bis März am 1. u. 3. Montag d. Monats im Saale d. Loge zu den 3 Degen (Paradeplatz) statt. Geschäftsführ. Ausch.: Obering. Bacher, Weidenplan, an den d. Zuschr. zu richten sind; Geh. SanR. Dr. Scharfe: Geh. MedR. Prof. Dr. Schmidt-Rimpler; StaatsanwaltschR. Alsleben; Buchhändler Warnstorff. M: 518 o. u. 110 a.o.

Hamburg. Deutsche Gesellschaft. (1910.) Z: die wissenschaftl. Beschäftigg mit der deutschen Sprache u. Lit., mit Einschluß der Altertumskunde, zu fördern. S: Johanneum u. Vorlesungsgebäude. V: Prof. Dr. Borchling, Lessingstr. 4—6, Vors., an den die Zuschriften zu richten sind; Prof. Dr. Rosenhagen, Kassenwart; Dr. Ridderhoff, Schriftwart. M: 76. Jahresbeitr.: 3 M. Vereinsjahr vom $^{1}/_{4}$ bis $^{31}/_{3}$. Letzte Gen.-Versamulg $^{23}/_{5}$ 13. Satzgn vom $^{8}/_{10}$ 10. *

— Journalisten- u. Schriftsteller-Verein für Hamburg, Altona u. Umgebung. (1870.) Z: die Förderg u. Wahrg d. Standesehre u. die wirtschaftl. Unterstützg der Mitglieder, sowie durchreisender J. u. Sch.; besitzt Sterbekasse, Unterstützgskasse u. Witwenkasse, sowie die Schreyer-Stiftg z. Unterstützg bedürftiger Kinder v. J. u. Sch. V: 1. Vors.: Dr. Arthur Obst, Gr. Bleichen 40; 2. Vors.: Max Schumm, Alterwall 76; 1. Schriftf.: Friedr. Schütt, Gr. Bleichen 40; 2. Schriftführ.: Arth. Hauptmann, Gänsemarkt; Schatzmeister: Willi Scheffer, Alterwall 76; Beisitzer: Kurt Küchler, Dr. Müller-Rastatt. M: 135.

— Hamburger Kunstgesellschaft, E. V. (1905.) Z: Auf literar. Gebiet: Pflege intimer Dichtg, Vorträge u. Rezit. im Kreis der Mitgl. S: Hamburg. V: Dr. jur. Heinr. Spiero, Großborstel, Vors.; Dr. jur. Ascan Klée Gobert, stellv. Vors.; John Witt, Schriftf.; Buchh. Ad. Marissal,

Schatzm.: Dir. Prof. Dr. J. Brinckmann; Oberl. Dr. Ernst Friedlaender; Dr. med. Jul. Jolowicz; Dir. Dr. Hans Löwenfeld; Landgerichtsdir. Gustav Schiefler; Prof. Dr. phil. R. Stettiner; Emanuel Stockhausen. M: 500. Jahresbeitrag: 20 M. Vereinsjahr $^{1}/_{10}$ bis $^{30}/_{9}$. Satzg von 1905.

— Lessing-Gesellschaft, E. V. (1910.) Z: Pflege dramatischer Literatur u. Kunst. V: Emanuel Stockhausen, Isestr. 3, Vors., an den die Zuschriften zu richten sind; Dr. Emil Benezé, stellv. Vorsitzend.; Dr. Otto Hanus Mankiewicz, Schriftf.; Edgar v. Schmidt-Pauli jr., stellv. Schriftf.; John Witt, Schatzm.; Dr. Egbert Wetschky, stellv. Schatzm. M: 650. Jahresbeitrag: 20 M. ()

— Litter. Gesellsch. (1891.) Z: Interesse f. d. Erzeugnisse hauptsächlich der zeitgenössischen Lit. erwecken u. beleben; Gelegenheit bieten zu freiem Meinungsaustausch in liter. Dingen. V: Léon Goldschmidt, Bleichenbrücke 6 p., 1. Vors.; Dr. Carl Müller-Rastatt, 2. Vors.; Fr. Winter, 3. Vors.; S. Goldschmidt, 1. Schriftf.; Frau Dr. R. Dannenbaum-Voget, 2. Schriftf.; Gorch Fock, 3. Schriftf.; Dr. R. Cohen, Kassier; A. Ruben, Bibl. M: ca. 2000. Jahresbeitr. 6 M. Statuten v. 1907.

— Quickborn, Vereinigung von Freunden der niederdeutschen Sprache u. Literatur. E. V. (1904.) Z: die Pflege der niederd. Sprache u. Lit. S: 25, Oben Borgfelde 25. V: Paul Wriede, 1. Vorsitz.; Johs. E. Rabe, 2. Vors.; Jacob Bödewadt, Schriftf.; Rechtsanwalt Dr. Fr. Reimers, Kass.; Oberlehrer Dr. G. Kuhlmann, Bibliothekar. M: 650. Jahresbeitr. f. Mitgl. im Stadtbezirk Hamburg-Altona u. für Vereine und Körperschaften mindestens 6 M., für auswärtige persönliche Mitglieder mindestens 3 M. Mitglieder anderer Vereine können als außerordentliche Mitglieder beitreten. Beitrag nach Vereinbarung. Veröffentlichungen: Mitteilungen aus dem Quickborn; Quickborn-Bücher: I. J. H. Fehrs, Holstenart; II. Johs. E. Rabe, Von alten hamburgischen Speichern u. ihren Leuten. Letzte Generalvers. $^{23}/_{9}$ 13. Satzgn v. $^{24}/_{9}$ 12.

— Stavenhagen-Gesellschaft z. Förderung niederdeutscher Bühnenspiele. (1909.) Z: Belebung des Interesses am niederd. Drama, insbes. dem Fritz Stavenhagens. V: Rechtsanw. Dr. G. H. J. Scholz, Elbhof, Vors.; Alex. Zinn, Schriftf.; Buchhdl. Th. Weitbrecht. Schatzm. M: 75. Jahresbeitr.: 3 M. ()

Heidelberg. Die Akademische Gesellschaft für Dramatik. (Wintersemester 1909/10.) Z: Durch mimische u. rezitatorische Vorführungen dramatischen Talenten den Weg zu bahnen u. namhafte Autoren der Gegenwart u. Vergangenheit mit weniger gekannten Werken zu Worte kommen zu lassen. Zuschr. sind an die literarische Leitung der Akad. Ges. f. Dramatik zu richten.

Karlsbad. Journalisten- u. Schriftsteller-Verein „Concordia". (1900.) S: Haus Marienhof. V: Präs. Hans Feller; Schriftf. Dr. Richard Wolf. Jahresbeitrag 10 K. für außerordentliche, 5 K. für ordentliche Mitgl.

Kiel. Plattd. Vereinigung „Quickborn". (1896.) Z: „De plattdütsche Vereenigung Quickborn gründ't ünner den Nam „Jungs holt fast", de sik mit in den Allg. plattdütschen Verband stellt, hett de Absicht, to sorgen, dat unse ole Stammsprak an'n Leben blift, un allens to dohn un allerwärts to hölpen, wo dat nödig is oder angahn kann, besonners ok darför, dat gude plattdütsche Böker schreben, kofft un lest ward." S: „Deutscher Kaiser". 1. Vorsitz.: Lehrer Schramm, Lübecker Chaussee 33; 1. Schriftf.: Lehrer G. F. Meyer, Hopfenstr. 22; Kass.: Dr. med. Struve, Brunswikerstr. 24. M: ca. 180. Jahresbeitrag: 6 M. Finanzen: Einn. ca. 1000 M., Ausg. ca. 1000 M. Vereinsblatt: „De Eekbom".

Königsberg i. Pr. Goethebund. (1901.) Z: Förderung der freien Entwickelung des geistigen Lebens u. Verbreitung künstlerischer u. wissenschaftlicher Bildung. V: Red. Dr. Ludw. Goldstein, Vors., Beethovenstr. 35, an den die Zuschriften zu richten sind; Prof. Heinr. Wolff, Stellv.; Rechtsanw. Dr. Leo Cohn, Kass.; Red. Dr. E. Schwitzky, Schrift- und Geschäftsführer. M: ca. 2000. Jahresbeitrag: mindestens 1 M. Vereinsblatt: „Die Lese". Satzungen von 1902.

Leipzig. Deutsche Gesellschaft zur Erforschung vaterl. Sprache und Altertümer in Leipzig. (1697.) Tagt in den Wintermonaten jeden Montag abend $^{1}/_{2}$8 Uhr in ihren Gesellschaftsräumen im Mauricianum, Grimmaische Str. 32 III. Alle Sendungen unter Adr.: Univ.-Bibliothek. 1. Vors.: Prof. Dr. G. Seeliger; Bibliothekar: Dr. H. Rugenstein. Veröffentl.: Mitteilungen der Deutschen Gesellschaft.

— „Goethe-Gesellschaft", Vereinigung z. Veranstaltung volkstümlicher Dichterabende. (1901.) Z: Durch volkstümliche literar. Abende, die in der Zeit vom 28. August bis 22. März jeden Jahres im Rosentalkasino stattfinden, das Interesse für unsere klassischen u. besten modernen Dichter in allen Kreisen zu wecken und zu fördern. V: Otto Siedel, 1. Vors., L.-Gohlis, Briestr. 30 II, wohin auch alle Zuschriften zu richten sind; Emil Lautenbach, 2. Vors. u. Schatzm., Fürstenstr. 4 III;

Lehrer Albin Radefeld, L.-Reudnitz, Lilienstr. 14 III; Prof. Dr. Max Klinger, L.-Plagwitz, Karl Heine-Str. 6; Kommerzienrat Aug. Sußmann, Bismarckstr. 11 II; Dr. phil. Käthe Windscheid, Parkstr. 11 II. Jahresbeitr. 4 M.

— Ortsgruppe Leipzig des Landesverbandes sächs. Redakteure u. Berufsschriftsteller. (1910.) Z: Wahrung und Förderung der gemeinsamen Berufs- und Standesinteressen und der wirtschaftlichen Interessen seiner Mitglieder. V: Vorsitz.: Chefred. Dr. F. Grautoff; stellvertr. Vors.: Red. W. von Buttlar, Red. Dr. W. Bruchmüller; Schriftführer: Red. Hans Gränitz, Petersteinweg 19, an den die Zuschriften zu richten sind, Red. Sartory, Redakteur Honke; Kassenwarte: Schriftst. Burkhardt, Red. Sauer; Beisitzer: Chefred. Dr. Westenberger, Chefred. B. Wolf, Chefred. Dr. Corwegh, Red. Dr. Günther, Red. F. C. Wolff, Hrsg. d. Sächs. Korresp. O. Schleußner, Schriftst. Dr. Stettenheim, Red. C. Karsten. M: 60. Jahresbeitrag: 12 M. Vereinsjahr von März bis April. Satzgn v. 1911.

— „Litterar. Montagsgesellschaft", Vereinigung von Schriftstellern, Literatur- u. Kunstfreunden. (1901.) Veranstaltet regelmäßig zweimal monatlich gesellige Unterhaltungsabende, an denen literarische und musikalische Vorträge geboten werden. S: Italienischer Garten (Frankfurterstr.). V: Dr. Max Mendheim, Lößnigerstraße 9. Überschüsse aus den Einnahmen werden der Pensionsanstalt deutsch. Journalisten u. Schriftsteller überwiesen. M: 30—40.

— Leipziger Presse. Jurist. Person. (1886.) Z: Unterstützung hilfsbedürftiger Mitgl., Pflege journalist., literar., künstler. u. wissensch. Bestrebungen. V: Hofrat Alban von Hahn, Thomasiusstr. 2, 1. Vors.; R. Dorstewitz, 2. Vors.; J. Grob, 1. Schriftführer; Joh. Schulz, 2. Schriftf.; Karl Hesse, Schatzm. M: 2 Ehrenmitgl., 47 a.o. M., 100 M. Bilanzkto. $^1/_4$ 11: 21060,30 M.

— Schiller-Verein (Literar. Gesellschaft), e. V. (1840.) Z: Schillerkultus, Dichterabende u. dramat. Aufführgn, Unterstützg deutscher Schriftsteller. S: Gohlis, Ehrensteinstr. 20. V: Prof. Dr. Georg Witkowski, Vorsitz.; Franz Adam Beyerlein, stellv. Vorsitz.; Georg Leiner, Schatzmeister; Rechtsanwalt Dr. Neugebauer, Schriftf.; Bankdir. Dr. Helm, Hofrat Alban von Hahn, Intendant Geh. Hofrat Max Martersteig. M: ca. 750. Jahresbeitr.: 3 M. Im J. 1912 Einn.: 5420 M.; Ausg. 2655 M.; Vermögen 13 300 M. Satzungen vom $^{31}/_1$ 13. *

— Leipziger Schriftstellerinnen-Verein. (1890.) Z: Vortrag von Manuskripten, Kritik derselben. S: Restaurant des „Sieben-Männerhaus", Bayersche Str. 1. V: Elisabeth Thielemann, Lindenau, Rietschelstr. 19, Vors.; Elisabeth Schmidt, stellv. Vors.; Martha Kupfer, Kass.; Maria Frühauf, Schriftführerin; Bertha Reich-Gutzeit, Bibliothekarin. M: Leipziger 30, ausw. 12. Satzgn v. Okt. 90. ()

Lübeck. Literarische Gesellschaft zu L. (1903.) Z: Interesse für die Erzeugnisse der schönen Literatur wecken u. beleben. V: Prof. Otto Anthes, Bugenhagenstraße 21, 1. Vors.; Therese Rösing, 2. Vors.; Prof. Dr. Zimmermann, Schriftführ.; Reimpell, Kassenführ. M: 700. Jahresbeitrag: 3 M., Nebenkarten 2 M.

Mainz. Mainzer Journalisten- u. Schriftstellerverein. (1894.) Z: Vertretung d. Standesinteressen, Förderg v. Lit. u. Kunst. S: Ratskeller. V: I. Vors.: HofR. Börckel; II. Vors.: J. Müller-Friederich; Schriftf.: J. Lippmann; Rechner und Verw. der Unterstützungskasse: F. Koepgen; Bibliothekar: F. Quetsch. Ehrenrat: JustR. Dr. Schmitt, Vorsitz.; Red. Adelung, JustR. Dr. Horch, Prof. Dr. Hammesfahr, G. Huy. M: 66. ()

Mannheim. Mannheimer Journalisten- u. Schriftsteller-Verein, E. V. (1894.) Z: Wahrung der gemeinsamen Interessen, Krankenunterstützung, Veranstaltung von Vorträgen auf literarischen Gebieten, Pflege des geselligen Verkehrs. V: Hermann Waldeck, 1. Vors.; Alfred Scheel, 2. Vors.; Richard Schönfelder, Schriftf.; Fritz Kunert, Schatzmstr.; Dr. E. Goldenbaum, Jean Gremm, Oskar Geck, Vinzenz Becker, Ernst Heckmann, Beisitzer. M: 95. Jahresbeitrag: 12 M.

Mülheim a. Ruhr. Gesellschaft f. Literatur u. Kunst. (1904.) Z: bezweckt die Förderung des Verständnisses aller auf dem Gebiete der Wissenschaft erschienenen Werke, sowie d. Pflege der klassischen u. modernen Literatur u. der Kunst, soweit die ethische Bildung und das ideale Streben der Menschheit dadurch gefördert wird. Das ideale Ziel soll durch Vorlesungen, Vorträge, Unterhaltungsabende usw. angestrebt werden. V: 1. Vors.: Fritz Jacobs; 2. Vors. u. 1. Schriftf.: Dr. Pietscher; Kassier: Eugen Preß; Bibliothekar: Frl. v. Kamp. M: 260. Jahresbeitrag: 6 M., Aufnahme 4 M; Angehörige von Mitgliedern zahlen halben Jahresbeitrag. Vereinsjahr: Jan. bis Dez. Satzungen von 1904/1909.

München. Münchener Federklub. (1905.) Z: Gegenseitige Förderung. S: Clemensstr. 26/4. V: Adam Albert, 1. Vors.; Anne van den Eken, 2. Vorsitzende, Clemensstr. 26, wohin alle Sendgn zu richten sind; Frau Lotte Ochsner, Schriftführer.

M: 20. Es werden männliche u. weibliche Schriftsteller als ordentl. Mitglieder aufgenommen. Letzte Gen.-Vers. $^{30}/_{5}$ 12. Vereinsjahr von November zu November.

— Journal.- u. Schriftst.-Verein. (1881.) Z: Wahrung u. Förderung der gemeinsamen Berufs-Interessen, sowie Pflege des gesellschaftlichen Verkehrs. S: Max Josefsstr. 1/0. V: 1. Vors.: Dr. Gg. Hirth; 2. Vors.: J. Osterhuber; 3. Vors.: Dr. M. G. Conrad; Kassier: Gg. Schuh; 1. Schriftf.: Gg. Schaumberg; 2. Schriftf.: Dr. Möhl; Beisitzer: R. Greinz, Red. H. Huber, Chefred. Dr. M. Mohr, W. Prager, H. Roth, Chefred. M. Scharre, K. Comte Scapinelli, R. Frhr. von Seydlitz, Chefred. K. Stolz. M: 210. Vermögen: 18 000 M. Letzte G.-V. $^{27}/_{3}$ 13. Satzg $^{7}/_{7}$ 90, $^{28}/_{4}$ 94, $^{9}/_{3}$ 05, $^{3}/_{11}$ 10.

— Kranken- und Reliktenkasse Münch. Journalisten und Schriftst. (Versich.-V. auf Gegenseitigkeit). (1886.) S: Max Josef-Str. 1. V: Vors.: W. Prager; Kassier: Gg. Schaumberg; Schriftf.: Ed. Schmid. M: 44. Vermögen 1912: 32 800 M.

— Der Neue Verein, E. V. (1890 als akademisch-dramatischer Verein.) Z: Pflege des geistigen, besonders des literarischen Lebens in München. Der Verein veranstaltet dramat. Aufführungen, Vorträge aus allen Kunstgebieten, Autoren- u. Komponistenabende. V: 1. Vors.: RA. Dr. Wilh. Rosenthal; 2. Vors.: Schriftst. Wilhelm Weigand; Kassier u. Vereinsadresse: Dir. Julius Kaufmann, Möhlstr. 21; Schriftführer: Paul Fuhrmann. M: 300. Jahresbeitrag 20 M. Einnahmen: u. Ausgaben ca. 18 000 M. Vereinsjahr 1. Oktober bis 30. Septbr.

— Orion, Liter. Vereinigung, E. V. (1888.) Z: Gegens. liter. Anregung, Unterhaltg u. Förderg. Jed. Freitag findet im Restaurant „Falstaff", Josefspitalstr. $10^{1}/_{3}$ I. Stock Mitgl.-Zusammenkunft mit Vorträgen, Vorlesungen, lit. Besprechgn statt. V: Maurmeier, Neuhauserstr. 34/1, Vors., an den die Zuschriften zu richten sind; Dr. Kastl, Schriftf.; Dr. Loë, Schatzmeister. M: 50. Rev. Satzgn von 1901. ( )

— Verband von Vertretern der auswärtigen Presse. Z: Gegenseitige Hilfe im Dienst u. Hebung der Standesinteressen. V: 1. Vors.: Hans B. Grube, Vertreter der „Hamburger Nachrichten"; 2. Vors.: Wilh. Freder, Starnberg, Söckingerstr.; Schriftf.: Karl Frieß, Wagmüllerstr. 19.

Münster i. Westf. Literarische Gesellschaft Münster. (L. G. M.) ($^{1}/_{3}$ 05 als „Germanistische Gesellschaft".) Z: Weckung u. Förderung literar. Interessen u. Bestrebungen durch Veranstaltung von Dichter-, Rezitations- u. Vortragsabenden, durch Theateraufführungen u. dergl., sowie durch Ermöglichung des persönl. Gedankenaustausches; insbesondere Feier des Gedächtnisses hervorragender Persönlichkeiten der deutschen, vor allem der westf. Heimat. V: o. UnivProf. Dr. Jul. Schwering, Erphostr. 29, 1. Vors., an den die Zuschriften zu richten sind; Frhr. v. Kerckerinck zur Borg, Gutsbesitzer auf Haus Borg bei Rinkerode, 2. Vors.; Bankdirekt. Konsul B. T. Ter Horst, Rothenburg 10, Schatzmstr. M: ca. 1500. Jahresbeitrag: 6 M.; für Studierende im Winter 3 M., im Sommer 1 M.; Beikarten 2 M. jährlich. Hauptvers.: jährlich im Juli. Vereinsjahr von Oktober zu Oktober. Satzungen vom $^{1}/_{3}$ 06.

Nürnberg. Gesellschaft für allseitige Lebenskultur. (1900.) Z: Pflege idealer und gnostischer Lebensauffassung durch vegetarische Lebensweise u. Enthaltung von Tabak u. Alkohol; in Wissenschaft, Weltanschauung und Kunst durch Vorträge, gemeinsame Lektüre und Diskussionsabende. Grundsatz: „Vor jeder ehrlichen Überzeugung mach, eh Du sie angreifst, eine Verbeugung!" (Ludwig Fulda.) V: Architekt Hans Albus, Reformhaus Jungbrunnen; Schriftf.: Magistrats-Funktionär Hans Schmid, Pillenreutherstr. 49 II; Ehrenvorsitzend.: Ludwig Aub, München. M: 30. Jahresbeitr.: 4 M. Vers. jeden Monat.

— Journalisten- und Schriftstellerverein. (1894.) Z: Vertretung und Förderung der geistigen u. materiellen Berufs- u. Standesinteressen der Mitgl. Sitzgn je Dienstagabend. V: 1. Vorstand: Red. Ernst Stockmeier; 2. Vorst.: Red. Frhr. U. v. Seckendorff; 1. Schriftf.: Red. Max Bing; 2. Schriftf.: Sekr. J. Braun; Kass.: Red. Sigmund Neumann. M: 70.

— Pegnesischer Blumenorden. (1644.) Z: Pflege der deutschen Sprache, Dichtk., Gesch. u. schönen Wissenschaften. S: Nürnberg. 1. Vorst.: HofR. Dr. W. Beckh; 2. Vorst.: Institutsdir. Dr. Chr. Behringer; 1. Schriftf.: Dr. Max Schneider; 2. Schriftf.: Otto Börner; Schatzm.: Konsul Herm. Lambrecht. M: 139 o. M., 25 EhrenM., 20 korresp. Mitgl. Sitzungen: Freitag abends.

Perleberg. Literarische Vereinigung. ($^{12}/_{12}$ 03.) Z: Interesse für Literatur zu beleben u. zu fördern, Gelegenheit zu freiem Meinungsaustausch u. literarisch. Dingen zu geben, eine edle, heitere Geselligkeit zu pflegen. V: Privatlehrer Stoelke, 1. Vors.; Dipl.-Ing. Werner, Schriftf.; Gymnasiallehrer Dieck, Kassenwart.

Posen. Deutsche Gesellschaft für Kunst und Wissenschaft, mit 8 Ab-

teilungen, darunter: 1. Historische Abteilung: Veröffentlichungen: a) Zeitschrift der Historischen Gesellschaft für die Provinz Posen; b) Historische Monatsblätter für die Provinz Posen. 2. Philologische Abteilung: Vorträge (klass. und neuere Philologie). 3. Literarische Abteilung: Vorträge u. Theateraufführgn aus dem Gebiet der neueren deutschen Literatur. ()

Regensburg. Litt. Ver. (1860.) Z: Förderg der Interessen für lit. Bestrebgn unter bes. Berücksicht. des poet. Gebietes. S: Augustiner-Brauerei, jeden 3. Mittw. vom Okt. bis April. V: Dr. med. Raim. Gerster, Vors.; Hofbuchhändler Wilh. Wunderling, Schriftführ.; Fürstl. Archivassessor Dr. Rud. Freytag, Kassier; Gymn.-Prof. a. D. P. Wild, Ehrenvorstand. M: 37. Jahresbeitrag: 6 M. Letzte Gen.-Versammlung März 13. Satzgn s. VIII 67, Rev. XII 88.

Solingen. Solinger Lesegesellschaft. (1894.) Z: Unterhaltung e. Bibliothek- und Lesezimmers, Veranstaltung v. Vorträgen (literarischen u. wissensch. Charakters). S: Bibliothek- und Lesezimmer Kaiserstr. 204 p. Zuschrift. an den Schriftführer Dr. med. Geisler-Solingen. V: Prof. Dr. Vorländer, 1. Vorsitz.; Dr. Kronenberg, 2. Vorsitz.; Dr. med. Geisler, Schriftf.; Prof. Spelter u. Rektor Rumscheid, Bibliothekare; Fabrikant L. Geisenheimer, Kass. M: 250. Jahresbeitr.: 10 M. Einn.: 2792,80 M.; Ausgaben 2592,44 M. Vereinsjahr: 1. April bis 31. März. Letzte Generalversammlung $^{18}/_{3}$ 13. Satzungen neu durchgesehen $^{22}/_{5}$ 1907.

Straßburg i. E. Alsabund, Verein f. Heimat, Lit. u. Kunst. (1893.) S: Ludwigshafenerstr. 11. V: 1. Vors.: Sem.-Oberlehr. Georg Weick; 2. Vors.: ObRegRat Dr. Freudenfeld; Schriftführer: GenSekr. Stübel; Schatzmstr.: Willy Hopf. M: 280. Jahresbeitrag: 6 M. Vereinsblatt: „Die Neue Erwinia" (jährlich 6 Doppelhefte); Red.: Dr. G. Wethly, Steinring 7.

Stuttgart. Freie Bühne Stuttgart, Verein f. literar. Kultur. (1907.) Z: Pflege der Literatur, insbes. durch Veranstaltg v. Vorträgen, Rezitat. u. Aufführgn. V: Schriftst. M. Osterberg-Verakoff, Vors., Kasernenstr. 13, an den die Zuschriften zu richten sind; Dr. H. Kreilsheimer, 2. Vors.; Red. Maximilian Kern, 1. Schriftf.; A. Kuhn, 2. Schriftf. M: 405. Jahresbeitrag: 10 M. Budget 4500—5000 M. Vereinsblatt: Süddeutsche Literaturschau. Vereinsjahr beginnt 1. Oktober. Satzgn. v. $^{6}/_{4}$ 1911.

— Literarischer Klub. (1894.) Z: Förderung des lit. Lebens in Stuttgart. V: GHofR. Prof. Dr. v. Güntter, 1. Vors., Panoramastr. 27; Rechtsanw. Dr. Elsaß, 2. Vors.; Buchhdlr. H. Kurtz, 1. Schriftf.; Red. Morasch, 2. Schriftf.; Hofrat W. v. Brandt, Schatzmeister Vereinslokal: Hotel Viktoria. M: 97. Jahresbeitr.: 10 M. Neue Satzgn v. $^{1}/_{7}$ 01.

Triest. Schillerverein. (1859.) Z: Lit. Vorträge, musikalische Aufführungen, Lektüre, gesellige Unterhaltungen. S: piazza grande 6. Briefe an die Direktion, piazza grande 6 II. V: Karl Hoffmann, Dr. E. Pipitz, Dr. Frz. Rabl. M: 600. Verm. 50 000 K., Einnahmen: 51 000 K., Ausgaben: 50 000 K.

Wien. Alters- und Invalidenkasse der Wiener Journalisten. (1898.) Z: die Versicherung der Mitglieder, welche den der Kasse beigetretenen Zeitungen als ständige Mitarbeiter angehören, auf den Alters- u. Invaliditätsfall. S: I, Rudolfsplatz 12. V: Emil Regen, kaiserl. Rat, Dir. der „Providentia", Allgem. Vers.-Ges., Obmann; S. Hahn, Red., Obmannstellv.; J. Trenschiner, Red., Kasseverw.; W. Neumann, RegR., Red., Schriftf.; B. Bricht, Red., Dr. M. Leimdörfer, Sekr. d. Öst.-ung. Verbandes d. Privat-Vers.-Anst., B. Molden, Red. M: 221 Vermögen Ende 1912: 613 733 K. Ausbezahlte Altersrenten 17 900 K. XV. ord. Generalversammlung $^{20}/_{4}$ 13. Satzgn vom $^{3}/_{5}$ 02, Anhang vom $^{7}/_{8}$ 09.

— „Concordia", Wiener Journalisten- und Schriftsteller-Verein. (1859.) Z: Wahrung der Standesinter., Unterstützung hilfsbedürft. Mitgl. sowie ihrer Witwen u. Waisen, Dotierung des Pensionsfonds. S: I, Rudolfsplatz 12. V: Präs.: Dr. Sigm. Ehrlich; Vizepräs.: Dr. Raoul Auernheimer, Balduin Groller; Schriftf.: Ludw. Fischl, Dr. Sigm. Rubinstein; Kasseverw.: Ernst Schultheiß; Vorstandsmitgl.: Ludw. Basch, Moriz Epstein, Dr. Emil Konrad, Stefan Strein; Ausschuß: Hugo Bettauer, Ludw. Brügel, Armin Brunner, Jos. Froeschel, Gust. Hinterhuber, Rud. Holzer, Leop. Jacobson, Raim. Keiter, Dr. Ernst M. Kronfeld, Dr. Arth. Mahler, Alfred Pappenheim, Leo Siegelbaum, Karl Stößler, Dr. Edmund Wengraf, Rich. Wilhelm; Bureau: E. Singer, H. Sernetz. M: 368. Vermögensstand samt Stiftgn: Ende 1912: 393 815 K. Im Jahre 1912 gewährte Unterstützgn: 36 173 K., Dotierung d. Pensionsfonds: 14 755 K.

— Krankenkasse d. „Concordia". (1902.) Z: Gewährung v. Krankenunterstützungen u. Begräbnisgeldern an Mitglieder des Wiener Journ.- u. Schriftsteller-Vereines „Concordia". S: I, Rudolfsplatz 12. V: Dr. Sigmund Ehrlich, Schriftst., Obm.; Bernhard Münz, Red., Obm.-Stellv.; Stefan Strein, kais. Rat, Kasseverw.; Julius Stern, Red., Schriftf.;

Armin Brunner, Red., Dr. Sigmund Fried, Reg.-Rat, Karl Klineuberger, Red.: Bureau: Emil Singer, Hugo Déri. M: Anfang April 1913: 314. Vermögensstand Ende 1912: 173289 K. Im Jahre 1912 ausbez. Krankengelder 7942 K., Begräbnisgelder: 1600 K. Letzte Gen.-Vers. $^{6}/_{5}$ 13. Letzte Satzung vom $^{22}/_{6}$ 1907.

— Pensionsfonds des Wiener Journalisten- und Schriftstellervereines „Concordia". (1872.) Z: allen jenen Mitgliedern der „Concordia", die Teilnehmer des Pensionsfonds sind, sowie deren Witwen und Waisen für die in den Statuten vorgesehenen Fälle Versorgungen zu gewähren, u. zwar durch Invalidenpensionen (Ruheg.), Witwenpensionen und Erziehungsbeiträge: Ersatzinstitut für die nach dem Privatbeamtenversicherungsgesetz versicherungspflichtigen Mitarbeiter jener Zeitungen, welche mit dem Pensionsfonds diesfalls einen Vertrag abgeschlossen haben. S: I, Rudolfsplatz 12. Ausschuß: E. Regen, kaiserl. Rat, Dir. d. „Providentia", Allg. Vers.-Ges., Obm.; S. Hahn, Red., u. B. Bricht, Red., Obm.-Stellv.; J. Treuschiner, Red., Kassenverw.; W. Neumann, Reg.-Rat, Red., Schriftführer; L. Beer, Red., Dr. M. Leimdörfer, Sekr. d. Öst.-ung. Verbandes d. Privat-Vers.-Anst., S. Löwy, Red., B. Molden, Red., A. Ritter v. Nassau, Schr. M: 339. (Zahl der in Kraft befindlichen Versicherungen: 855.) Ende 1912: Vermögen 3540218 K. Im Jahre 1912 ausbezahlte Pensionsbezüge: 157361 K., seit dem Bestande: 3565100 K. XLI. ord. Gen.-Vers. $^{20}/_{4}$ 13. Satzgn vom $^{26}/_{8}$ 02, Anhänge vom $^{10}/_{2}$ 09 u. $^{31}/_{3}$ 11.

— „Concordia"-Klub. (1875.) Z: Pflege des gesellschaftlichen Verkehres der „Concordia"-Mitglieder. S: I, Börsegasse 11. V: Bernhard Münz, Red., Obmann; Ludwig Bösendorfer, Komm.-Rat, und Ludwig Fischl, Red., Obmann-Stellv.; Stefan Skrein, kais. Rat, Kassier; Moriz Epstein, Red., Schriftf. M: 200. Jahresbeitrag: 48 K. Ende 1912: Einnahme: 18484 K., Ausg.: 15510 K., Vermögen: 14087 K. Letzte Gen.-Vers. $^{23}/_{6}$ 12. Letzte Satzung vom $^{19}/_{12}$ 1882.

— Union dramatischer Autoren u. Komponisten in Wien. (1907.) Zuschriften an Franz Wolff, Schriftsteller, IX/2, Zimmermannplatz 1. Z: Wahrung, Förderung und Vertretung der Standes- u. Berufsinteressen der dramat. Autoren u. Komponisten. V: Präsident: Schriftst. Paul Wilhelm; 1. Vizepräsid.: Dr. Julius v. Ludassy; 2. Vizepräsid.: Dr. Leo Feld; 1. Schriftführ.: Franz Wolff: 2. Schriftf.: Ludwig Huna; Kassier: Leopold Krenn. M: 149. Jahresbeitr.: 12 K., Einschreibgebühr: 5 K. „Nachrichten", zwanglos erscheinend, Satzungen v. 4. Nov. 1907.

— Ethische Gesellschaft. (1894.) Z: Förderung der ethischen Kultur. S: I, Spiegelgasse 19. V: Obmann unbesetzt; Obmann-Stellv.: Dr. J. Ofner; Sekr.: Wilhelm Börner; Kassier: Emil Stoerk. M: 520. Vereinsblatt: „Mitteilungen d. österreichischen Ethischen Gesellschaft". Jahresbeitr. 3 K. ( )

— Goethe-Verein. (1878.) Z: Beförderg d. Verständn. f. G. u. Erhaltung e. G.-Museums in Wien (im k. k. Sophien-Gymnasium II, Zirkusg. 48). V: Obm.: Geh. Rat Dr. Gustav Marchet, Unterrichtsminister a. D.; Obm.-Stellvertr.: Dr. Viktor Ruß, Herrenhausmitglied, u. Prof. Dr. A. v. Weilen; Schriftf.: Dr. Emanuel Brüch u. Red. Hans Feigl: Red. d. „Chronik des W. G.-V." u. Leiter des Goethe-Mus.: Dr. R. Payer v. Thurn; Kassier: Dr. A. Nechansky. M: 5 Ehren-Mitgl., 20 Stifter, 287 M. ( )

— Grillparzer-Verein. (1874.) Z: Förderg d. deutsch-österr. Lit. durch Anlegung einer Bibliothek für Austriaca und Sammlung sowie literarische Verl.-Vermittlung. V: Vors.: Heinrich Penn, XV, Rosinag. 8; Stellv.: Franz Josef Zlatnik. Bisher hat der Grillparzer-Verein auf Grund einer Stiftung (2000 fl.) der letztlebenden Freundin Grillparzers, Frl. Anna Fröhlich, an 50 Werke, Festschriften u. Musikalien herausgegeb.

— Literarischer Verein. (1903.) Z: Herausgabe von Handschriften u. seltenen Drucken deutsch-österr. Dichter u. Errichtung eines Literatur-Archivs. Zuschriften an Dr. R. Payer v. Thurn, IV/2, Prinz Eugen-Str. 56. V: Obmann: RegR. Dr. Karl Glossy; Obmann-Stellv.: Dr. A. Bettelheim, Dr. A. Sauer; Schatzmeister: Otto Fromme; Schriftf.: Dr. R. Payer von Thurn. M: 128. Jahresbeitr.: 20 K. Schriften des Literar. Vereins in Wien, jährl. 2 Bde. à 30—40 Bogen, bisher 18 Bde. Vermögen: ca. 22000 K.

— Akademischer Verband für Literatur und Musik in Wien. (1908.) S: I, Reichsratsstr. 7. Z: will dem Studenten größeren Anteil am Kunstleben u. Möglichkeit künstlerischer Betätigung verschaffen, soll Ergänzung der akademisch-wissenschaftlichen Vereine u. unpolitischer, unabhängiger Sammelpunkt sein. Veranstaltete 1911/12: 43 Vortrags- u. Konzertabende. V: E. A. Rheinhardt, Obm.; Dr. Paul Stefan u. Ing. Franz Zeiß, Obm.-Stellv.; Nathan Harth, Kassier; Robert Müller, literar. Leiter; Beruh. Jirkič, musik. Leiter; Heinr. Nowak, Schriftführ. M: 497. Jahresbeitrag: 10 K. Vereinsblatt: „Der Ruf". Neue Satzgn v. $^{23}/_{6}$ 10.

— Wiener Schriftstellerverein „Die Scholle". (1906.) Z: Pflege heimatl. Kunst, Veranstaltung von liter. Akademien, Förderung v. Talenten durch Druck, Verlag, unentgeltl. Vermittlung bei Zeitungs- u. Buchh.-Verlegern, Errichtung von Bibliotheken, Unterstützung verarmter Schriftsteller und Krankenunterstützung. S: Leitung IX/4, Liechtensteinstr. 56; Klublokal: I, Liliengasse 11. V: Léon Schlein-Saville, Rudolf Stürzer, Prof. Ant. Hlavacek, Joh. Bezecny, Prof. Dr. Robert Plöhn, Dr. Ernst Grünberger, Dr. Eduard Leibowitz, Prof. Emy Karvasy, Dir. Ferdinand Neufeld, Josef Fritsch, Dr. Guido Ascoli, Dr. Herm. Stricker, Prof. Jacques Jäger, Chefred. Alex. Mannheimer, Dr. Alfr. R.v.Wurmb, Dr. Alex Klein. M: 481. Jahresbeitrag: 16 K. f. o. Mitgl., 10 K. f. unt. Mitgl. Vereinsblatt: „Das liter. Deutsch-Österreich". Einnahm.: 5210 K., Ausg.: 5100 K., Vermögen 23 640 K. Letzte Gen.-Versammlg $^{29}/_{1}$ 13. Satzung. v. $^{8}/_{10}$ 06.

— Verband d. auswärtig. Presse (Association de la presse étrangère). (1883.) Z: Wahrg d. Ansehens d. Standes nach jeder Richtg, Erleichterg d. Berichterstattg f. d. ausw. Presse. S: Wien I, Hohenstaufeng. 4. V: Präs.: Dr. Johs. Horowitz (Daily Chronicle); Mitglieder d. Vorstandes: H. Wickham Steed (Times), L.Salkind(Rjetsch), Herm.Greiml(„Norddeutsche Allgem. Ztg."), V. Levy (Soir). M: 61 ord., vertreten 102 Blätter, sowie die Telegr.-Agentien: Agence Havas, Associated Press-America, Petersburger Telegrafen-Agentur, Reuter's Agency und Wolfbureau. ()

— Wissensch. Klub. (1876.) Z: Schaffg e. Zentralpunkts in W. für d. Verkehr der Mitgl. sämtl. wiss. Instit. u. Gesellsch. S: VI, Getreidemarkt 7. V: Präs.: Wirkl.Geh. Rat Dr. Max Vlad. Frhr. v. Beck, Exz.; Vizepräsid.: k. k. Sektionschef i. P. Dr. Franz Ritter v. Le Monnier u. Oberbaurat Hermann Helmer; Gen.-Sekr.: Prof. Dr. Josef Spatenka; Gen.-Sekr.-Stellv.: Dr. Adalbert Lederer; Kassier: Marine-Generalkommissär Stephan Stoiser. M: 488 (auswärt. Teilnehmer 22). Jahresrechnung $^{1}/_{10}$ 11/12: Einn. (inkl. Kassenbestand) 41 119,24 K., Ausg. 40 951,36 K.

Wiesbaden. Literarische Gesellschaft, E. V. ($^{9}/_{5}$ 05.) Z: Belebung des Interesses an Literatur in Poesie u. Prosa. S: Klopstockstr. 11. Lokal: Wartburg, Schwalbacherstr. 35. V: Rechtsanwalt C. von Ibell, Vorst.; Geh. RegR. Prof. Dr. H. Fresenius, stellvertr. Vorst.; Prof. P. Heydenreich, Schriftf.; E. Meyer, Schatzmstr.; Fr. Erlemann, Beisitzer. M: 140, 2 Ehrenmitgl., 1 korresp. M. Jahresbeitr.: 12 M. 5 Vorträge, 5 liter. Familienabende, 2 Feste. Etat: 2500 M. (Okt. 12/13). Letzte Gen.-Vers. 2. Okt. 13. L. G. gehört dem Deutschen Verb. f. künstler. Kultur an.

— Verein „Wiesbadener Presse", E. V. (1905.) Z: Vertretung und Förderung der Interessen des Journalisten- u. Schriftstellerstandes; Pflege der Kollegialität. V: 1. Vors.: Wilh. Jacoby; 2. Vors.: M. W. Sophar; 1. Schriftf.: Red. Fritz Günther (Wiesbadener Tagblatt); 2. Schriftf.: Red. Paul Jorschick (Biebricher Tagespost); Kassierer: Red. Losacker (Wiesbadener Tagblatt). M: ca. 70. Jahresbeitrag: 6 M. ()

Würzburg. Würzburger Journalisten- und Schriftstellerverein. (1910.) Z: Wahrung u. Förderung der gemeinsam. Berufsinteressen, sowie Pflege des gesell. Verkehrs. V: Vors.: Dr. jur. Josef Balduin Kittel, an d. die Zuschriften zu richten sind; Stellv.: Red. Theo Kaufmann (Generalanzeiger); Schriftf.: Red. Max Hemmerich (Volksblatt); Kassier: Red. Franz Vogel (Journal). M: 28. Vermögen: etwa 600 M.

Zürich. Lesezirkel Hottingen, Literar. Gesellschaft in Zürich. (1882.) Z: Pflege d. Sinnes für Literatur. Institutionen: Lesezirkel, Bibliothek, Publikationen, im Winter literarische Abende in der Tonhalle u. im Theater, literar. Klub mit wöchentlichen Sitzungen, im Sommer u. Winter je eine größere künstlerische Festlichkeit. S: Gemeindestraße 4. V: Präsident: Dr. H. Bodmer; Vizepräs.: Prof. Dr. H. Blümner; Präs. des Literar. Klubs: Dr. Hans Trog. M: 1700. Regelmäß. Jahresberichte. 1912: Einn. u. Ausg. je ca. 130 000 Fr. Vermögen ca. 100 000 Fr. Satzgn vom $^{24}/_{2}$ 12.

— Unterstützungskasse der Stadtzürcherischen Presse. (1899.) Z: Unterstützung in Not geratener Kollegen. V: Jean Frey, Dianastr. 5; Sekr.: J. Schurter, Züricher Post; Kassier: E. Spiller, Dianastr. Vermögen 3000 Fr.

— Zürcher Preß-Verband. (1894.) Z: Wahrung d. Berufsinteressen, Hebung u. Förderung d. Standes, Pflege der Kollegialität. Lokal: Rest. Meyerei. V: Dr. Rud. Lüdi, Zürich, Präs.; Rob. Meyner, Hochfarbstr. 7, Sekr.; Herm. Bornhauser, Kassier. M: 60. Satzgn v. April 1894, rev. 1909. Verm.: 2200 Fr. ()

— Club zürcher. Berufsberichterstatter des Preß-Verb. Z: Wahrung der Berufsinteressen in jeder Hinsicht. Obmann: Hans Boescheustein; Sekretär: Rob. Meyner, Hochfarbstr. 7. ()

— Zürcher Preßverein. Verband der Journalisten u. Schriftsteller von Zürich u. Umgebung. Z: Wahrung der berufl. Interessen und Förderung des kollegial. Geistes. V: Präs.: Red. Fritz Marti; Vizepräs.: Red. Dr. A. Hablützel; Aktuar: Red. Emil Schwarzenbach; Quästor: Red. H. Bornhauser; Beisitzer: Red. M. Schoop. M: ca. 150.

Zwickau. Goethe-Verein zu Zwickau. (1889.) Liter.-dramat. Vereinigg für Zwickau u. Umgegend. Z: Beschäftigg mit d. deutsch. klassisch. Schrifttum unter bes. Berücksichtigung d. mod. Goetheforschung und Unterstützung aller Bestrebgn, die sich auf Gründung einer deutsch. Volksbühne beziehen. Sitzungen: Mittwochabend im „Café Heutsch". V: 1. Vorsitzend.: StudR. Prof. Dr. Kellner, Friedrichstr. 9; 2. Vors.: Bürgerschullehrer Schunk; 3. Vors.: Schriftst. Louis Lorenz; 1. Bibliothekar: Frl. Hähnel; 2. Biblioth.: Frl. Hosack; Schatzmeister: Kaufmann Kickler. M: ca. 200. Jahresbeitr.: 3 M., Familienkarte 5 M. „Mitteilungen aus dem G.-V. zu Z." (bis jetzt 13 Nrn.). Satzgn bei StudR. Dr. Kellner erhältlich).

— Zwickauer Journalisten- und Schriftsteller-Verein. (1902.) Z: Wahrung u. Förderung der Berufsinteressen der Journalisten u. Schriftsteller u. Förderung wohltätiger Standesbestrebungen. S: Lessingstr. 8. V: F. Roßbach, Lehrer, 1. Vors.; Buchdruckereibesitzer Schäfer, 2. Vors.; Buchdruckereibesitzer Lippmann, Kassierer; Chefred. Becker, Schriftführer. M: 40. Jahresbeitrag 4 M. Vermögen: 600 M. Satzgn vom März 1902. ()

III. Die Toten des letzten Jahres.

In diesem Verzeichnis sind die im Lexikon des XXXV. Jahrgangs des Lit.-Kal. enthaltenen Schriftsteller, von deren Tode die Red. seit Drucklegung des Lexikons Kenntnis erlangte, mit Familien- u. Vornamen, Wohnort (nur zur Unterscheidung von Gleichnamigen) oder Geburtsjahr (bei Gleichnamigen mit gleichem Wohnorte) und (soweit möglich) Sterbedatum nebst Sterbeort (wenn er vom Wohnorte verschieden ist oder wenn zwei Wohnorte angegeben waren) aufgeführt. Wo keine Jahreszahl angegeben ist, da ist das Jahr 1913 gemeint. Bei solchen Autoren, deren Tod der Redaktion nur durch den Postvermerk auf den zurückgekommenen Formularen bekannt wurde, ist dem † ein P hinzugefügt worden.

Adler, Osk., † P.
Alter, Wilhelm, † $^{16}/_{1}$ Salzburg.
Aly, Friedrich, † $^{16}/_{1}$ Cassel.
Appel, Wilhelm Frhr. v., † Herbst 11.
Arbusow, Leonid, † $^{4}/_{1}$ 12 Sassenhof bei Riga.
Ascher, Ferd., † P 09.
Aschersон, Paul, † $^{6}/_{3}$.
Atz, Karl, †.

Baenitz, C., † P.
Bar, C. Ludwig v., † $^{20}/_{8}$ auf einer Reise nach Oxford.
Barach, Rosa, † P.
Baumgarten, Fritz, † $^{27}/_{2}$ Stuttgart (zuletzt GymnDir. in Donaueschingen).
Bayer, Romuald Jacob, † $^{20}/_{3}$.
Bebel, Ferd. Aug., † $^{13}/_{8}$ Passug, Kt. Graubünden.
Beck, Elise, † Ende Nov. 12.
Benesch, August, † P.
Bente, Fritz, † P.
Berge, Elisabeth v., † 1912.
Bernoulli, Joh. Jakob, † $^{22}/_{7}$.
Beta, Ottom. Heinr., † $^{20}/_{2}$.
Biedermann, Felix, † P.
Biermer, Magnus, † $^{27}/_{2}$.
Binz, Karl, † $^{11}/_{1}$.
Bissing, Ferd., † $^{28}/_{8}$ 12.
Blasius, Wilh., † im Sommer.
Blumentritt, Ferd., † Mitte Sept.
Böhm, Georg, † $^{18}/_{3}$.
Börnstein, Richard, † $^{13}/_{5}$.
Borstell, Frdr., † P.
Boesser, Jul., † P.
Brahm, Otto, † $^{28}/_{11}$ 12.
Bramann, Fritz v., † $^{27}/_{4}$.
Brambs, Joh. Georg, † $^{14}/_{3}$.
Brandes, Ernst, † Ende Febr.
Buch, Joh., † P.
Burggraf, Julius, † $^{15}/_{10}$ 12.
Bürkner, Kurd, † Ende Aug. in Ehrwald, Tirol.
Bürkner, Richard, † P.
Buttler, Gräfin Anna, † $^{1}/_{12}$ 12.

Clausen, Ernst Alex., † Mitte Dezember 12.
Cramm-Burgdorf, Chr. F. Ad. B. Frhr. v., † $^{9}/_{2}$.

Credner, Herm., † 21/7.
Cronbach, Else, † Ende April (34 J. alt).

Dalton, Herm., † 8/5.
Dande, Paul, † 28/9.
Diercke, C., † 7/3.
Dittrich, Max, † 6/6.
Donop, Lionel v., † 28/11 12.
Draeseke, Felix, † 26/2.
Duncker, Carl v., † P.

Ebert, Hermann, † 13/2.
Ebstein, Wilh., † 23/10 12.
Édon, Rich. A., † 5/5.
Ehrentraut, Paul, † Dez. 1911.
Eitner, Martha, † P.
Enck, August, † P.
Engel, Carl, Berlin-Neukölln, † Anfang Februar.
Engelmann, Arthur, † Ende Okt. 12.
Erler, Georg, † 30/6.
Euting, Jul., † 2/1.

Filek v. Wittinghausen, Egid, geb. 1840, † P.
Focking, Therese, † P.
Franz, Julius, † 28/1.
Freier, Berthold, † 5/10 12.
Friedemann, Martha, † 1/12 11.
Friedlaender, Moritz, Berlin, † 17/9 10.

Gebauer, Heinr., † 17/7.
Gietmann, Gerhard, † 11/11 12.
Gleditsch, Hugo, † Neisse.
Göpfert, Franz Adam, † Mitte April in Gries bei Bozen.
Grulich, Oskar, † 20/10.
Günther, Paul, Berlin, † P.

Haacke, Wilh., † P.
Haas, Hippolyt, † 2/9 München.
Habicher, Theod., † 13/7.
Hagenbeck, Carl, † Mitte April.
Hallwich, Hermann, † Juni.
Hampel, Joseph, † Anfang April (im 64. J.).
Hanke, Rudolf, † 27/2.
Harmening, Ernst K. J., † 26/8.
Hauber, Gust., † 16/4 10.
Heckel, Max v., † 30/1.
Heiderich, Jean Heinrich, † im Sommer.
Heim, Emma, † Ende Juli.
Hellwig, Konr., † 7/9.
Hense, Josef, † Mitte Okt.
Herzberg-Fränkel, Sigm., † Mitte Sept. in Wien.
Hill, Anna, † 13/11 12.
Hilse, Karl, † 11/10 12.
Hlatky, Edu., † 21/2.
Hohoff, Maria, † P.
Holnstein aus Bayern, Ida Gräfin v., † 13/8 12.
Holtz, Wilh., † 27/9.
Horeicka, Adalbert, † Sept.
Hortzschansky, Adalbert, † 23/8.
Huber, Franz C., München, † Anfang August.
Huch, Friedrich, † 12/5.
Hummel, Joseph, † P.
Hueppe, Else, † 11/5.

Jaskulski, Cornel, † P.
Isay, Moses, † 24/9 11.
Justi, Carl, † 10/12 12.

Kausen, Armin, † 15/3.
Kautsky, Minna, † 20/12 12.
Kempf, Jos., † P.
Kiefer, Albert, † P.
Kirschkamp, Jak., † 23/7.
Kittl, Ernst, † Anfang Mai.
Klaeber, Hans, † P.
Kleinschrod, Ottilie (verw., geb. Stieler), † Ende Sept.
Kluge, Aug., † im Sommer.
Knoop, Gerhard J. Ouckama, † 7/9 Innsbruck.
Knopp, Jak. Napoleon, † 22/1.
Kohl, Ant., † 9/7.
Kolde, Theod. v., † 22/10.
Körting, Gust., † 1/2.
Koß, Henning v., † 12/4.
Krause, Otto, † Nov. 1910.
Kronsbein, Wilh., † P.
Krüger, Gustav, Dessau, † 18/9.
Kurowski, Ludwig, † 21/11 12.

Lampe, Georg, † 1912.
Laspeyres, Hugo, † 22/7.
Ledebur, Karl Frhr. v., † 4/11.
Lemcke, Carl v., † 7/4.
Lendenfeld, Rob. Lendlmayr v., † 3/7.
Lesker, Bernh., † 21/4.
Liebe, Georg, Magedburg, † 17/12 12.
Liessem, Joseph, † 19/12 12.
Lignitz, Viktor v., † Mitte Okt. in Cassel.
Lilie, Adolf, † 27/7 12.
Liliencron, Freifr. Adda v., † 23/1 auf einer Reise zw. Leipzig u. Bitterfeld.
Loening, Rich., † 19/9.
Löwe, Gustav, † Mitte Mai.
Ludwig, Ernst, Bremen, † 1912.

Mangold, Ludw., † P.
Medicus, Wilh., † P.
Meister, Richard, † 30/11 12.
Mendelssohn, Erich v., † 17/6 Helsingör.
Meschler, Moritz, † 2/12 12.
Meyer, Hans Georg, † 5/1.
Meyer, Theod., Exaten, †.
Mischler, Ernst, † 28/12 12.
Moralt, Otto, † 24/7.
Müller, David Heinr., † 21/12 12.
Müller, Franz Carl, † 10/9 Wolfratshausen.

Müller, Hermann J., Berlin, † 15/11 12.
Müller, Wilhelm, München, † im Sommer.
Müller-Fürer, Theodor, † 19/3.
Muthmann, Wilh., † 4/8.

Nathusius, Simon v., † 25/9.
Nerger, Karl, † 12/6.
Nestle, Eberh., † 10/3.
Neteler, Bernh., † 1912.
Neumann, Anno Jos., † 12/12 12 Heerdt bei Düsseldorf.
Nieß, Albert, † März in Athen.
Noesgen, Karl Friedr., † 19/4.

Orelli, Konr. v., † 7/11 12.

Pechuel-Loesche, Eduard, † 29/5 München.
Petermann, Th., † 1/8.
Pfarr, Adolf, † 12/12 12.
Pohl, Joh., † 25/3.
Potonié, Henry, † 28/10.
Pott, Emil, † 22/5 bei einem Ausflug auf den Wendelstein.
Priester, Oscar, † 1912.

Radics, Peter v., † 24/9 12.
Regensberg, Friedr., † 24/3.
Resch, Alfred, † 23/12 12.
Retty, Rudolf, † P.
Rheinfelder, Wilderich, † 25/11.
Rißmann, Rob., † 21/8.
Roemer, Adolf, † 27/4.
Rümelin, Natalie v., † P.
Rustige, C., † P.

Sachse, Johs. Jos., † P.
Sakolowski, Paul, † 15/9.
Salzmann, Marie, † 20/3 (53 J. alt).
Sandvoß, Franz, † 24/7.
Sauneg, Joseph, † P.
Schädler, Franz, † Mitte Febr.
Schauffler, Theodor, † P.
Scheffler, Wilh., † 15/4.
Schiele, Friedr. Mich., † 12/8.
Schimmelpfeng, Wilh., † 21/6 Königstein am Taunus.
Schirmer, Karl, Magdeburg, † P.
Schlee, Friedr., † P.
Schlöffel, A. F., †.
Schmid, Jos., Braunseifen, † 19/11 11.
Schmidt, Erich, Berlin, † 30/4.
Schmitt, Eduard, † 16/3.
Schönthan, Edler v. Perntwald, Franz, † 2/12.
Schoetensack, Otto, † 23/12 12.
Schriefer, Heinr., † Ende 1912.
Schroeder, Catharine, † P.
Schubert-Soldern, Victor v., † 30/6 12.
Schüler, Emil, † 1912.
Schuller, Friedr., † P.
Schultz, Anna, † 22/9.
Sdralek, Maxim., † 2/7.
Sell, Freiin Lulu v., † P.
Sello, Erich, † 9/12 12.
Senckel, Ernst, † P.
Sevin, Ludwig, Ettlingen, † 14/10 11.
Siegfried, Paul, † 5/4 Berlin.
Siegfried, Rich., † P.
Simonsfeld, Henry, † 5/4.
Sonnenburg, Ferd., † P.
Steininger, Emil Maria, † 6/3 12.
Steinle, Alphons Maria v., † 10/11 12.
Stern, Victor, geb. 1837, † Febr.
Stolley, Aug., † P.
Stötzner, Paul, † 1/1.
Streit, Alfred, † P.
Strüwing, Felix, † 18/6.
Sturm, Ludw., † P.
Sturmhoefel, Bernhard M., † P.

Tann, Georg v. der, † 24/1.
Tarnke, Heinrich, † 1912.
Tecklenburg, Otto von, † P.
Teichmann, Albert, † 30/12 12.
Teichmann, Lisbeth, † 20/5.
Thiergen, Oskar, † 11/10.
Thudichum, Friedrich, † 18/3 in Wildbad.
Thumser, Karl, † 1/9.
Tille, Alex., † 17/12 12.
Treffz, Johs., † 3/4.

Unger, Jos., † 2/5.

Vallentin, Wilhelm, † P Berlin-Westend.
Vogel, Theod., geb. 1836, † 30/12 12.

Wachs, Otto, † P.
Wahrmund, Adolph, † 15/5.
Waelès, Louis, † P.
Weber, Heinr., Straßburg, † 17/5.
Wehberg, Heinrich, † 16/12 12.
Weinek, Ladisl., † 12/11.
Weiser, Karl, Weimar, † 1/7.
Weltrich, Richard, † 2/1.
Wengen, Friedrich von der, † Dez. 1912.
Werner, Richard Maria, † 31/1.
Wernicke, Ewald, † P.
Wilisch, Erich, † 1911.
Willi, Dominicus, † 6/1.
Winckler, Hugo, † 19/4.
Wohlrab, Mart., † 30/5.
Wolff, Rudolf, † P.
Wülfing, Joh. Ernst, † 28/10.
Wünsche, Aug., † 15/11.
Wurm, W., † 16/2.
Wuttke, Emma, † 16/4.

Zedlitz und Neukirch, Frhr. Dietz, † 28/1.
Zingerle v. Summersberg, Wolfr., † 8/5.

Während des Druckes

sind der Redaktion noch folgende Todesfälle bekannt geworden:

Beer, Rud., † Ende Dez.
Cordel, Oskar, † $^{13}/_{5}$.
Diefenbach, Karl Wilh., † $^{15}/_{12}$.
Domanig, Karl, † Anfang Dez. im Sanatorium Hocheppan bei Bozen.
Ehrnhorst, Carl Fr., † $^{25}/_{11}$.
Freund, Julius, † $^{6}/_{1}$ 14.
Hase, K. Alfr. v., † $^{1}/_{1}$ 14.
Heller, Ernst, † Ende Dez.
Huhn, Arthur Ernst v., † $^{24}/_{11}$.
Jochner, Klara, † $^{27}/_{12}$.
Kimmig, Otto, † $^{7}/_{12}$ Petersthal.
Klöpper, Clemens, † $^{17}/_{7}$ (im Ruhestand).
Lehmann, Jón, † $^{4}/_{12}$ Breslau.
Ludwig, Hubert, † $^{17}/_{11}$.
Renauld, Edler v. Kellenbach, Josef Reichs-Ritter v., † Mitte Dez.
Scheiner, Jul., † $^{20}/_{12}$.
Smend, Rud., Göttingen, † Ende Dez.
Vogel, Christ., † $^{24}/_{3}$.

Zweite Abteilung.

Lexikon deutscher Schriftsteller und Schriftstellerinnen.

Das folgende Lexikon deutscher Schriftsteller und Schriftstellerinnen beruht fast ausschließlich auf Mitteilungen der Verzeichneten selbst.

Reihenfolge der Angaben: Familien- u. Vornamen, Schriftstellername, Vereinsangehörigkeit, Hauptgebiet der schriftstellerischen Tätigkeit, ev. Übersetzertätigkeit, Titel u. Stellung, Wohnsitz (gesperrt), Geburtsort u. -tag (in Klammern), Bibliographie.

Abkürzungen u. Zeichen: ein (k.) hinter dem Namen bedeutet, daß der Betreffende katholischer Schriftsteller ist, u. zwar in Hinsicht auf seine literar. Richtung. Ferner:

Agrikulturchemie, Anatomie, Architektur, Astronomie, Bergbau, Botanik, Chemie, Dichtung (bes. Lyrik), Drama, Feuilleton, Forstwesen, Geographie, Geologie, Geschichte, Jurisprudenz, Kunst, Landwirtschaft, Malerei, Mathematik, Medizin, Militaria, Mineralogie, Mythologie, Nautik, Pädagogik, Philologie, Philosophie, Physik, Technologie, Theologie, Volkswirtschaft, Zoologie.

— **Ue:** heißt Übersetzt, die dem **Ue:** angehängten lateinischen Buchstaben zeigen die Sprache an, aus welcher der Betreffende übersetzt, u. zwar Ch(inesisch), D(änisch), E(nglisch), F(ranzösisch), G(riechisch), H(olländisch), Heb(räisch), I(talienisch), Ind(isch), L(ateinisch), M(agyarisch), N(orwegisch), P(olnisch), Per(sisch), Port(ugiesisch), R(ussisch), Rum(änisch), S(panisch), Schw(edisch), T(ürkisch), Tsch(echisch). — AGR. (Amtsgerichtsrat), A. M. (Artium Magister), a.o. außerordentlicher, ASV. (Allg. Schriftst.-Verein), AV. (Augustinus-Verein), BJ & SV. (Journalisten- u. Schriftst.-Verein Urheberschutz), BV. (Verein Berliner Presse), BSK. (Berliner Schriftst.-Klub), CC. („Concordia", Wiener Journalisten- u. Schriftsteller-Verein), CP. (dasselbe, zugleich Mitglied des Pensionsfonds der „Concordia"), D. (Dr. theol.), DV. (Verband Deutscher Bühnenschriftsteller), Dir. (Direktor), DÖSchG. (Deutsch-österreichische Schriftsteller-Genossensch.), DSch. (Deutscher Schriftstellerinnenbund), ebda (ebenda), FDS. (Freie Vereinigung deutscher Schriftstellerinnen), FP. (Verband d. Fachpresse), -g(asse), G(eheimer, z. T. auch Gymnasial), GP. (Gymnasial-Professor), GSanR. (Geheimer Sanitäts-Rat), HonP. (Honorar-Professor), Leg. (Legations-), LGR. (Landgerichtsrat), LL.D. (Legum Doctor), o. ordentlicher, Ob(er)-, OCap. Mitgl. des Kapuzinerordens, OCist. Mitgl. des Cistercienserordens, OFM. Mitgl. des Franziskanerordens, OSB. Mitgl. des Benediktinerordens, PA. (Pensionsanstalt deutscher Journalisten u. Schriftsteller), Pfr. (Pfarrer), Prof. (Professor), -R(at), R(eal), RA. (Rechtsanwalt), Red(akteur), RP. (Reichsverband der deutschen Presse), SDS. (Schutzverband deutscher Schriftst.), SJ. Mitgl. der Gesellsch. Jesu, -str(aße), THSchP. (Professor der Technischen Hochschule), UDoz. (Privatdozent an einer Universität), UP. (Universitäts-Professor), UV. (Unterstützungsvereinigung der Arbeiterpresse), VA. (Verein Arbeiterpresse), VV. (Deutscher Schriftsteller-Verband), VVF. (Verein Berliner Journalisten), VDR. (Verein Deutscher Redakteure), VJ & S. (Verband Deutsch. Journalisten- u. Schriftst.-Vereine), -w. Wissenschaft, WGR. (Wirklicher Geheimer Rat).

Im bibliographischen Teil: V(erfasser von), H(erausgeber von), **Ue**(bersetzer von), Bl(uette), Dchtg.: Dichtung, Dr(ama), E(pos), Erz(ählung), G(edichte), J(dylle), Lr. (Lieder), Lsp. (Lustspiel), M(ärchen), N(ovelle), O(per), Optte (Operette), P(osse), Pl(auderei), R(oman), Sc(ene), Sch(auspiel), Schw(ank), Sgsp. (Singspiel), Sk(izze), Son(ett), Sp(iel), Tr(auerspiel), Vst. (Volksstück), Zbr. (Zauber-) usw. Die römische Ziffer hinter dem Erscheinungsjahr gibt die Zahl der Bände an, die das betr. Werk umfaßt.

Bei den **Jahreszahlen** ist 18.. bzw. für 1900 die 19.. stets weggelassen und es sind nur die letzten Ziffern aufgenommen worden. Bei den bibliograph. Angaben ist meist das Jahr des ersten Erscheinens angegeben, zugl. sind neue Aufl. möglichst berücksichtigt.

Es bedeutet ein ? vor dem Namen: daß das Formular als unbestellbar von der Post zurückgeschickt wurde; ein * am Schluß des Artikels: daß der Name neu aufgenommen wurde und die Angaben von dem Betreffenden selbst herrühren; ein (*): daß der Name neu aufgenommen wurde, aber die Angaben von dem Betreffenden selbst nicht herrühren, sondern von anderer Seite geliefert oder aus Druckwerken entnommen wurden; ein ( ): daß wir den dem Betr. übersandten Ausschnitt aus dem vorigen Jahrgang von jenem nicht zurückerhalten haben. Artikel der letzteren Art sind auf Grund bibliograph. Hilfsmittel so weit wie möglich vervollständigt worden.

A.

Aaba Aaba, s. Roda Roda, Alex.
Aach, Prof. van der, s. Vidmar, C. J.
Aar, Alexis, s. Rumpelt, Anselm.
Aarhorst, Roland, s. Neubner, Alfred.
Abai, Ludw., s. Stein, Ludw.
Abaisse, René d', s. Norz, André.
Abegg, Friedr. (Ps. Fritz Flex), Roman, Dr. jur., ObLeutn. a. D. Straßburg, E., Goethestr. 41 I. (Emden $14|_1$ 47.) V: Vor Straßburg, Erinnerungen aus 1870.
Abeling, Theodor, Germanistik. Berlin, Gotlandstr. 9. (Khowsthal $22|_7$ 62.) V: Das Nibelungenlied u. s. Literatur 07, Supplement 09.
Abels, Herm., (k.), ⁄, westf.-niedersächsische Volkskunde u. Mundarten, mittelalterl. u. neuere deutsche Kulturgeschichte, Chefred. d. „Westf. Volksbl." Paderborn, Liboriberg 5. (Heede $13|_{11}$ 55.) ()
Abels, Frau Lucy, ASV., DSch., SDS., ♆, ☉, Übs. Berlin W, Augsburgerstr. 64. (ebda $19|_8$ 74.) V: Aus gallischen Gärten 07; Albert Samains Gedichte 11; Der Hochstapler, Optte. (m. C. Schüler) 12; Mama muß heiraten, Schw. 12.
Abendroth, E. R., ⁂, Dr. phil., Ob.-Bibliothekar, Archivar d. Kgl. Sächs. Ges. d. Wiss. Leipzig, Brandvorwerkstr. 38 II. (Pirna $9|_3$ 42.) V: Probl. d. Materie 89.
Abert, Hermann, Musikw., Dr. phil., o. HonUP. Halle a. S., Reichardtstr. 3. (Stuttgart $25|_3$ 71.) V: D. Lehre vom Ethos in der griech. Musik 99; Rob. Schumann 03, 2. A. 10; D. Musikanschauung des MA. 05; D. dramat. Musik unter Herzog Carl Eugen 06; Geschichte der Rob. Franz-Singakademie 08; Nic. Jommelli als Opernkomponist 08; Bericht über die Lit. zur griech. Musik v. 1903—08 09; Beethoven-Festschrift 11. H: Nic. Jommelli, Fetonte, O. 07; G. B. Pergolesi, Serva padrona, O. 10; Ausgew. Ballette Stuttgart. Meister 13; Gluck-Jahrbuch s. 13.
Abrahamsohn, Hrm., BP., Politik. Berlin SW, Junkerstr. 7. (Nakel $26|_8$ 50.)
Abramczyk, Roland, ASV., ♆, ☉, ♆, ⁄, Dr. phil., Dir. des städt. Lyzeums. Eschwege. (Treuen im Vgtl. $27|_1$ 80.) V: Mein heiliger Frühling 04; Über die Quellen zu W. Scotts Rom. Ivanhoe 04.
Abromeit, Joh., ♂, Dr. phil., Prof., UDoz., Assist. am Bot. Garten. Königsberg i. Pr., Tragheimer Kirchenstr. 30. (Paschleitschen $17|_2$ 57.) V: Flora v. Ost- u. Westpr. I 98, II 03 (unter Mitwirkung von Jentzsch und Vogel); Dünenflora (in Gerhardts Handbuch des deutschen Dünenbaus) 00; Wünsche, Die Pflanzen Deutschlands, 9. A. 09. ()
Ach, Narziß, ⁂, Dr. med. et phil., o. UP. Königsberg i. Pr., Hintertragheim 48a. (Ermershausen $29|_{10}$ 71.) V: Beitr. z. Ätiologie d. Keuchhustens 95; Üb. d. Beeinflussung der Auffassungsfähigkeit durch einige Arzneimittel 00; Üb. die Willenstätigkeit u. das Denken 05; Üb. den Willensakt u. das Temperament 10, Replik 11; Über den Willen 10. (*)
Achelis, Hans, ✝, Kirchen ♚, D., Dr. phil., a.o. UP. Halle a. S., Kronprinzenstr. 30. (Hastedt, Bremen $16|_3$ 65.) V: D. Symbol d. Fisches u. d. Fischdenkmäler d. röm. Katakomben 88; D. ältest. Quellen d. oriental. Kirchenrechts: I Die Canones Hippolyti 90, II Die syrische Didaskalia (mit J. Flemming) 04; Acta Nerei et Achillei 93; Hippolytus' Werke (m. N. Bonwetsch) 97; Hippolytstudien 97; Die Martyrologien, ihre Gesch. u. ihr Wert 00; Virgines subintroductae 02; Das Christentum in den ersten drei Jahrhunderten 12 II.
Achilles, Wilhelm, ♆, Leipzig, König Johann-Str. 3 I. (Leipzig $5|_{11}$ 62.) V: Ged. 91; Neue Ged. u. poet. Erz. 95. ()
Achilles, Wolfram, s. Prusse, Ulrich.
Achleitner, Arth., ⁄, Prof., GHofR. München, Auenstr. 29. (Straubing $16|_8$ 58.) V: Zahlreiche Erzählungen aus den Alpen usw. ()
Achleitner, Carl, Jugendschr., Dialekt ♆, Schulleiter. Senftenbach, Innkreis, ObÖstr. (Braunau am Inn $30|_{10}$ 59.) ()
Ackerknecht, Erwin, ⁂, Lit. ♚, Dr. phil., Dir. der Stadtbibl. Stettin, Pölitzerstr. 86. (Baiersbronn $15|_{12}$ 80.) V: Die Theorie der Lokalzeichen 04.
Ackerl, Joh., (k.), pop. ✝, D., Hofmeister d. Florianerstiftshauses. Linz, Ob.-Östr., Landstr. 22. (St. Florian $27|_{10}$ 51.) V: Die marianischen Tagzeiten 85; U. l. F. v. Lourdes oder Wer hat Recht? 86, 12. A. 04; Das größte Wunder der Weltgesch. 88; Wer hat euch gesandt? 90; Fehlgeschossen! 90; Katholisch od. liberal? 91; Larifari 92; Unter Engeln u. Teufeln 93; Am Mutterherzen od. U. l. F. von Lourdes u. ihre Gegner, 1. u. 2. A. 98; Maria-Lourdes-Gebtb. 01; Die Wissenschaft u. die Wunder v. Lourdes, 2. A. 04. ()
Ackerle, Frl. Helene, Nov. Berlin W, Lützowerstr. 85A. (Arensburg auf Ösel $12|_1$ 75.) V: Stille Wasser 04; Prismen 06.
Ackermann, E. O., ☉, Chefred. d. „Kunststimmen". Halle a. S., Krukenbergstr. 8 p. ($4|_1$ 87.) V: Helga, Sch.; E. dunkler Punkt, Dr.; Der Falschspieler, Tr.; Liebe, Dr. *
Ackermann, Ed., ♚, SchulR., Schul- u. SemDir. a. D. Eisenach. (35.) V: Pädag. Fragen 84, 2. A. 91, 2. Reihe 86, 2. A. 98; Häusl. Erziehung 88, 2. A. 95; Formale Bildg 89, 2. A. 98. H: Salzmann, pädagog. Schriften I 89, 2. A. 96; II 91, 2. A. 01.

Ackermann, Rich., Anglistik, Dr. phil., k. Konrektor d. Realgymn. Nürnberg, Kressenstr. 2. (Lengfurt $^{7}_{2}$ 58.) V: Quellen zu Shelleys poet. Werken 90; Lucanus' Pharsalia in d. Dichtungen Shelleys 95/96; Lord Byron, Biogr. 01; Kurze Gesch. d. engl. Lit. 02; Shelley-Biographie 06; D. pädagog.-didaktische Seminar f. Neuphilologen 13. H: Hoffman by H. Chettle 94; franz., engl., ital. Schulausg.; Shelleys Epipsychidion u. Adonais 00; Erste krit. Textausg. von Shelleys Prometheus Unbound 08.

Adácsi, s. Rodiczky v. Sipp.

Adam, Ernst (Pf. Ernst A. Dam), Roman, Nov., Kritik, Red. Gelsenkirchen. (ebda $^{24}_{4}$ 79.) V: Die Russalka 03; Irrende Treue 04; Wilde Liebe 04: Heidezaub. u. Mädchenliebe 05; Arbeit u. Leben, Gesch. aus dem Ruhrkohlenbezirk 10.

Adam, Georg, mod. slaw. u. rumän. Lit., Dr. med. Berlin S, Dresdenerstr. 32. (ebda $^{8}_{2}$ 74.)

Adam, Frl. Julie, Lit. ♛, ✓, Essay, Nov., Kritik. Wien XVIII, Hans Sachs-Gasse 17. (Troppau $^{22}_{7}$ 58.) V: D. Naturssinn in d. deutsch. Dichtung 06/08 II.

Adam, Karl (Pf. Adam Kappert), ♅, ✓, Kritik, k. k. Postoffizial. Graz, Brockmanng. 108. (Troppau $^{24}_{7}$ 76.) V: Waldheimatjahrbuch) 04; Heimfriede u. Weltlärm, völkische Lr. 11.

Adam, Ludwig, klass. ♆, Dr. phil., GP. Wiesbaden, Emserstr. 75 II. (Hadamar $^{25}_{8}$ 42.) V: D. älteste Odyssee in ihrem Verhältn. z. Red. d. Onomakritos u. der Odyssee-Ausg. Zenodots 77; D. Odyssee u. d. epische Cyklus 80; D. Aristotel. Theorie vom Epos nach ihrer Entwicklg b. Griechen u. Römern 89; Homer, der Erzieher der Griechen 97; Üb. die Unsicherheit liter. Eigentums bei Griechen u. Römern 07; D. ursprüngliche u. echte Schluß der Odyssee Homers 08; Der Aufbau der Odyssee durch Homer, den ersten Rhapsoden u. tragischen Dichter 11.

Adams, Heinr., ♛, ⁂, Verkehr, Flugwesen, Dr. phil. Lankwitz, Luisenstr. 5. (Göppingen $^{19}_{5}$ 60.) V: Flug 09. Ue: Wilbur u. Orville Wright, Unser Flieger 09.

Adamus, Franz, s. Bronner, Ferd.

Ade, Hanns Christoph, SDS., ✓, Kritik, ♅, Roman, Dr. Freimann b. München, Kultursheim 5. (Kempten $^{15}_{9}$ 88.) V: Der Glücksgarten des Lebens, M. 11.

Adelt, Leonhard, SDS., ✓, ⊙, Nov., Krit., Luftschiffahrt. Gauting b. München. (Boizenburg a. E. $^{17}_{6}$ 81.) V: Werden, R. 98; Der Dritte, Dr. 99; Die Wand, Tragikom. 01; Sein Erlöser, Tr. 01; Der Flieger, R. 13.

Adelung, Frl. Sophie v., ASV. Stuttgart, Hasenbergsteige 12. V: Bilderbücher; Bücher f. junge Mädchen; Volkserzählgn: Mammon, Monika; Modernes Andachtsbuch: Sonntagsfriede am Werktag 02; Das Gemeindeglied 07; Aus dunklen Tagen 08. H: 6 Bdch. Jugendbühne. ( )

Adickes, Erich, ⁂, Dr. phil., o. UP. Tübingen, Neckarhalde 58. (Lesum $^{29}_{6}$ 66.) V: Kants Systematik als systembildender Faktor 87; Kant-Studien 95; German Kantian Bibliography 95/96; Kant contra Haeckel 01, 2. A. 06; Vier Schriften d. H. Prof. Kappes auf ihre Herkunft untersucht 03; Anti-Kappes, eine notgedrungene Entgegnung 04; Charakter und Weltanschauung 05; Untersuchgn zu Kants physischer Geographie 11; Kants Ansichten über Geschichte u. Bau der Erde 11. H: Kants Kritik der reinen Vernunft m. Einleit. u. Anmerk. 89; Kants handschriftlicher Nachlaß I 11, II 13.

Adickes, Franz, ⚖, ✉, Dr. jur. et med. h. c., ObBürgermstr. a. D. Frankfurt a. M. (Harsefeld b. Stade $^{19}_{2}$ 46.) V: Zur Lehre v. d. Rechtsquellen 72; Zur Lehre v. d. Bedinggn 76; Studien üb. d. weit. Entwicklg d. Gemeindesteuerwesens 94; D. soz. Aufgaben d. deutsch. Städte (mit Beutler) 03; Grundlinien durchgreifender Justizreform 06; Zur Verständigg üb. d. Justizreform 07. ( )

Adler, Abraham, ✉, Dr. phil., Prof., Studien-Dir. der HandelsHSch. Leipzig, Jakobstr. 10. (Schwebheim $^{10}_{6}$ 50.) V: Leitfaden für den Unterricht der Handelswissenschaft, 7. A. 12; Leitfaden der Volkswirtschaftslehre, 6. A. 10; Buchhaltgs-Übgen f. Fortgeschrittenere, 2. A. 13. H: Schiebe-Odermann, Die kaufm. Korrespondenz, 15. A. 03; Odermanns Prakt. Anleitg z. Buchführg, 8. A. 04; Schiebe-Odermann, Auswahl deutscher Handelsbriefe, 12. A. 05; Feller-Odermann, Das Ganze der kaufm. Arithmetik, 19. A. 08.

Adler, August, Geometrie, a.o. Prof., Dir. d. Staatsrealsch. u. PrivDoz. a. d. THSch. Wien VII, Neustiftg. 97. (Troppau $^{24}_{1}$ 63.) V: Theorie d. geometr. Konstruktionen 06; u. Lehrbücher f. d. Schulgebrauch. ( )

Adler, Emanuel, österr. bürg. Recht, Dr. jur. utr., a.o. UP. Wien VII, Neustiftg. 17. (Proßnitz, Mähren $^{29}_{9}$ 73.) V: Üb. die Lage des Handw. in Österr. 98; D. Publizitätsprinzip im österr. Tabularrecht 99; Zivilrechtl. Erörterungen zum Patentregister 00; Die Beziehungen der beiden Staatsgebiete der österr.-ung. Monarchie, betr. den Schutz der Erfindungen, Marken u. Muster 06; D. Arbeitsvertrag im Entwurfe einer Nov. zum a. b. G. B. 08; D. Schutz des Namens im Entwurfe einer Nov. zum a. b. G. B. 08; System des

Österreichischen Markenrechtes 09; Die unehelichen Kinder im Entwurf einer Novelle zum ABGB. 09.

Adler, Felix, Musikreferent der „Bohemia". Prag, Marieng. 21 II. (Wien $27|_4$ 76.) ()

Adler, Friedr., PA., ASV., ♆, ♎, Nov., ♪, **Ue:** EFISTsch, Dr. jur., Sekr. d. Prager Handelsgrem. Prag 96 V. (Amschelberg $13|_2$ 57.) **V:** Ged. 93; Neue Ged. 99; Mod. Lyrik 00; Zwei Eisen im Feuer, Lsp. (nach Calderon) 00, 2. A. 06; Don Gil, Kom. (nach Tirso de Molina) 02; Freiheit, 3 Einakter (Freiheit, Versp. D. Prophet Elias, Schauspiel. Karneval, Lsp.) 04; Vom goldenen Kragen, Son. 07; Der gläserne Magister, Sch. 10. **Ue:** Iriarte, Lit. Fabeln 88; Fusinato, D. Student v. Padua 91; Breton, D. Liebenden von Teruel 91; Vrchlický, Ged. 95.

Adler, Friedr. v. d., s. Kastner, Ed. Fedor.

Adler, Guido, Musik♛, Dr. jur. et phil., o. UP., Hrsg. der „Vierteljahrsschrift für Musikwissensch.", Red. d. „Denkm. d. Tonkunst in Österr." Wien XIX/1, Lannerstr. 9. (Eibenschitz $11|_1$ 55.) **V:** Studien z. Gesch. d. Harmonie 81/86 II; Rich. Wagner, Vorlsgn 04; Der Stil i. d. Musik I 12. **H:** Das Bühnenfestspiel „Il Pomo d'oro" 96/97; G. Muffat 96; J. J. Froberger 97, 99, 03; F. Biber 98; Trienter Codices 00/03; J. J. Fux 02; O. Benevoli 03.

Adler, Heinr., CP., ⚒, ✓, Handels-, Finanz- u. Agrarpolitik, Red. d. „Fremdenbl." u. d. „Wr. Allg. Z.". Wien IX, Widerhoferg. 8. (ebda $14|_{10}$ 60.) **V:** Fachschriften.

Adler, Frl. Helene, ♆, Privatiere. Frankfurt a. M., Scheidswaldstr. 30. (ebda $5|_{12}$ 49.) **V:** Beim Kuckuck, launige zoopoetische Waldgesänge 82; Religion u. Moral 82; Über Waisenerziehung 83; Fridde uff Erde! ääne Gardinepreddigt im Frankf. Dialekt 97; Vorreden u. Bruchstücke, poet. Musterkarte 97; Anakreon 13.

Adler, Max (Ps. Max Relda), ⚖, ⚒, RA. u. Notar. Döbeln, Wiesenstr. 13 II. (ebda $16|_6$ 67.) **V:** Veilchen, G. 87; Mitis 92; Aus d. Reiche des Storches 95. ()

Adler, Moritz (Ps. Max Alfieri), Musik- u. Theaterkritik, Dr. jur., Dir. der Berliner Volksoper, GesangsProf., Zeitgskorrespondent. München, Steinsdorfstr. 18. (Budapest $22|_4$ 58.)

Adler, Sigmund, Österr. Reichs♛, Dr. jur., o. ö. UP. Wien VIII/2, Zeltg. 2. (Prag $26|_{11}$ 53.) **V:** Organisation der Centralverwaltg unt. Kais. Max. I. 86; Erbenwartrecht nach d. ältesten bair. Rechtsquellen 91; Eheliches Güterrecht u. Abschichtungsrecht 93; Zur Gesch. des adeligen Grundbesitzes in Österreich 03. ()

Adlersfeld, Eufemia v., geb. Gräfin Ballestrem, (k.), ASV., Roman, Nov., ♛. München, Antonienstr. 6. (Ratibor $18|_8$ 54.) **V:** Blätter im Winde, R. 76; Verschlungene Pfade, R. 77; Erbe d. 2. Frau, R. 78; Lady Melusine, R. 78, 4. A. 99; Tropfen im Ozean, G. 78, 2. A. 98; Heideröslein, R. 80, 5. A. 03; Memoiren des Feldmarschalls v. Natzmer 81; Raoul, Ged. 81, 2. A. 99; Was die Blumen sagen, Anthol. 82; Charitas, Anthol. 82; Im Glanze der Krone 82; E. Meteor, Dr. 82; Violet, R. 83, 2. A.; Skaldenklänge, Anthol. (m. Lingg) 83; A. tiefem Borne, R. 84; Augen d. Assunta; Maria Stuart 89; D. blonden Frauen v. Ulmenried 89, 3. A. 96; Sol u. a. Nov. 89; Datura Sanguinea u. a. Nov. 89; Um eine Königskrone u. a. Nov. 90; Falkner v. Falkenhof, R. 90 II, 4. A. 96; Goldene Buch, hist.-geneal. Regentenlex. 92, 2. A. 97; Zur Attaque — Lanzen gefällt, Hum. 91, 3. A. 96; Katechism. d. guten Tons u. d. feinen Sitte 92, 2. A. 95; Komtesse Käthe, Hum. 94, 30. A. 03; A. d. Rumpelkammer der Weltgeschichte 95; D. weißen Rosen v. Ravensberg, R. 97; Pommery u. Greno u. a. Hum. 1. u. 2. A. 98; Komtesse Käthe in d. Ehe, Hum. 99, 40. A. 07; Windbeutel, Hum. 00; Ahnentafeln z. Gesch. europ. Dynastien 01; Pension Malepartus, Hum. 01, 22. A. 03; Halali u. der Fall Stackelberg 02; Kaiserin Augusta 02; Die blonde Ida, Hum. 03; Der Kampf ums Glück, N. 02; Trix, R. 03, 12. A.; Ca' Spada, R. 04; Tiere u. Menschen, Hum. 04; 2. A. von „Aus tiefem Borne" geteilt in 2 Bände: Zigeunerblut u. a., Tannhäuser u. a. 04; Major Fuchs auf Reisen, Hum. 05, 9. A. 11; Die Fürstäbtissin u. d. Spiegel der Lucrezia Borgia, N. 06; Djavahir, Luzifers Träne, Nn. 07, 3. A.; Y. Z. 100 u. a. Humoresken 07; Maria-Schnee, R. 07, 4. A. 13; Diplomaten, R. 08, 3. A.; Elisabeth Christine, Biogr. 08; Die Dame in Gelb, R. 08, 4. A. 12; Der Jungfernturm, R. 09, 4. A. 13; Unheimliche Geschichten 09; Ihre Majestät, R. 10, 5. A. 11; Maskenball, R. 10, 5. A. 11; Graf Glasgow, Hum. 10; Schloß Monrepos 11, 4. A. 13; Weiße Taube, R. 12, 5. A. 13; Der grüne Pompadour, R. 13. **Ue:** Neue Blätter, Tagebuch d. Königin Viktoria 84; Kaiser Friedrich III. 88; Erinnerung a. d. Tuilerien 90; Ein afrikanischer Millionär 04.

Adliw, O., s. Wilda, Oskar.

Adloff, Josef, (k.), D., Prof. a. Priesterseminar Straßburg. **V:** Römisch-kath. u. evang. Sittlichkeits-Kontroverse 00; Kath. Moral u. Sittlichkeit 01; Kath. Moral u. innere Überzeugung 03; Beichtvater u. Seelenführer 10.

Adolf, Jul., s. Ey, Jul. Ad.

Adolf, L., s. Lasson, Ad.

Adolf Friedrich, Herzog zu Mecklenburg, Sport, Gouverneur. Togo, Westafrika. (Schwerin[10]/10 73.) V: Treibt Sport! E. Weck- u. Mahnruf an Deutschlands Jugend 08; Ins innerste Afrika 09: Vom Kongo zum Niger u. Nil 12 II. ()

Adolfi, B., s. Beneke, Adolf.

Adolph, Karl, Roman, Spitalsbeamter. Wien V, Ramperstorfferg. 35. (ebda [19]/5 69.) V: Lyrisches 98; Haus Nummer 37, Wiener R. 08; Schackerl, R. 12.

Affolter, Fritz, ✠, Dr. jur., a.o. UP. Heidelberg, Anlage 49. (Solothurn [10]/2 62.) V: Das römische Institutionen-System 97; Geschichte des intertemporalen Privatrechts 01; System des deutschen bürg. Übergangsrechts 03; System des badisch. Verwaltungsrechts 04; D. Fruchtrecht 11; D. Persönlichkeit des herrenlosen Sklaven 13.

Agahd, Konrad, ACV., VDR., Kinderschutz, Sozial⁂, soziales ⁄, ✉, Lehrer, Red. v. „Jung-Siegfried", „Siegwart" u. „Hänsel u. Gretel". Berlin-Neukölln, Saalestr. 8. (Neumark i. Pomm. [1]/3 67.) V: Die Erwerbstätigkeit schulpflicht. Kinder 97; Prakt. Anweisg zur Durchführung des preuß. Fürsorgeerziehungsgesetzes 01; Kinderarbeit 02; Gesetz, betr. Kinderarbeit in gewerbl. Betrieben 03, 3. A. 05; Kinderarbeit u. Kinderschutz 04; Gewerbl. Kinderarbeit in Erziehungsanstalten — eine Reform im Sinne des Reichsgesetzes betr. Kinderarbeit in gewerbl. Betrieben? 05; Jugendwohl u. Jugendrecht 07; Lehrermangel nach Ursache u. Wirkung 07; Üb. die soz. Bedeutg d. hauswirtschaftl. Unterrichts u. s. Einführg in alle Mädchenschulen 08; Kind u. Gesellschaft 08; Soll die Lehrerschaft in Jugendfürsorge-Organisationen mitarbeiten? 08: Lehrerschaft u. Jugendfürsorge in Stadt u. Land 09; Des Volkes Not u. die Persönlichkeitsarbeit 13.

Agi, Georg, s. Baumgärtner, Gg. Aug.

Agnes, Otto, ✠, Lit.-Kritik, **Uc**: FISR, Lehrer. Mertena. d. Sieg. (Enskirchen [14]/10 85.)

Ahasver, s. Floericke, Curt.

Ahasver, s. Pauer, Ignaz.

Ahle, Joh. Nepomuk, (k.), D., Domkapitular. Augsburg. (Langenmosen [16]/5 45.) V: Geistl. Christbaum, Festspiele 74/99; Editio Medicaea 95; Kirchenmus. Kompositionen, op. 1—12. ()

Ahlemann, Joachim, Erz., Skizze, Roman, Pastor u. Generalsekr. des Evang. Bundes, Hrsg. d. „Monatsblatts d. Evang. Bundes". Berlin-Steglitz, Altloffplatz 1. (Zeitz [12]/7 75.) V: In Feindeshand — in Gottes Hand, Erz. 06; Auf der Dorfstraße gefunden, Erz. 07, 2. A. 12; Aus der Niederung, Skn. 08; Wege der ewigen Liebe 10, 2. A. 11; Um des Glaubens willen, dramat. Gedicht 12. *

Ahlfeld, Friedr., Gynäkologie, Dr. med. o. UP., GMedR. Marburg i. H., Roserstr. 24 1/2. (Alsleben [16]/10 43.) V: Entstehg d. Stirn- u. Gesichtslagen 73; Ernährg d. Säuglings an d. Mutterbrust 78; D. Mißbildgn des Menschen, 2 Bde., m. 48 Tafeln in Groß-Folio, I 80, II 82; Berichte und Arbeiten aus der geburtshilflich-gynäkolog. Klinik zu Gießen, I (1881—82) 83, II (zu Marburg 1883—84) 85, III (zu Marburg 1885—86) 87; Abwartende Methode od. Credéscher Handgriff? 88; Lehrbuch der Geburtshilfe 94, 3. A. 03; Naseiturus 06.

Ahlgreen, s. Schelenz, Herm.

Ahn, Friedr., klass. Ψ, Dr. phil., k. k. Univ.-Bibliothekar u. ObLtn. i. R. Graz, Schumanng. 16. (Cilli [5]/5 61.) V: Bibliogr. Seltenh. d. Truberlit. 94; D. sloven. Erstlingsdrucke d. Stadt Laibach (1575/80) 96; D. period. Presse d. Steiermark 1848/98 00 f.; desgl. 1899/1903 04; desgl. 1904/08 09; Ein Verzeichnis der durch den zehnten Pfennig in Unterkrain eingegangenen Strafgelder (1614—1618) 05; Les imprimés hongrois de Jean Mannel (dit Manlius) (1582—1604) 05; Joh. Mannels deutsche Druckwerke (1575—1593) 06; Die Grazer Buchdrucker des 16. Jahrh. 11.

Ahner, Alfred (Pf. gelegentl. A. Rhena), PA., ⁄, ⊙, Kunst, Red. Berlin-Friedenau, Begasstr. 8. (Genthin [10]/5 61.) V: König Kreon, Tr. 90; Auf neuen Bahnen, zur Charakteristik der modernen Malerei 01; Gust. Ed. Ahner als geistlicher Liedersänger 12.

Ahrem, Herm. v., s. Ohrem-Bonn, Herm. Jos.

Ahrens, Wilhelm, ⅄, ⁄, Dr. Rostock, Warnowufer 2. (Lübz [3]/3 72.) V: Mathematische Unterhaltgn u. Spiele 01 II, 2. A. 10; Scherz u. Ernst in der Mathematik 04; C. G. J. Jacobi als Politiker 07; Mathematische Spiele 07, 2. A. 11; Latein oder Deutsch? 10; Gelehrtenanekdoten 11; Der große König 12; Das Theater in der Sonne des Humors 13. H: Briefwechs. zw. C. G. J. Jacobi u. M. H. Jacobi 07; Briefwechs. zw. C. G. J. Jacobi u. P. H. von Fuß (mit P. Stäckel) 08.

Ahnes, Frl. Adele, ✠. Charlottenburg, Leonhardtstr. 24. (Bremen 82.) V: Zwischen Dunkel und Tag 10. *

Aichinger, Georg, (k.), ♔, Priester. Straubing, NBayern, Kloster Azlburg. (Kogl [20]/4 35.) V: Kloster Metten 59; Bischof Sailers Leben 65.

Aichinger, Ludw., ✠, ⊙, ⁄. Linz a. D., Dr. Dürnberger-Str. 4. (ebda [31]/7 82.) V: Heimat 03; Die Moderne 05; Die ind. Tänzerin, Optte. 10.

Aigner, P. Damasus, (k.), OFM., Naturwiss., Dr. phil., Lektor rer. nat. für die Ordenskleriker. München, Franziskanerkloster. (Vilsbiburg $^{11}/_{7}$ 64.) **V:** Die Ossa parietalia des Menschen 00; Tölzer Diluvium 10; Das Benediktenwandgebirge 12; D. Entwicklungslehre in ihr. Verhältn. z. Christentum 12; D. Murnauer Diluvium 13.

Akra, s. Kratz, Adolph.

Alafberg, Friedrich, SDS., Lit., Theater, Kritik, Dr. phil. Berlin-Adlershof, Radickestr. 26. (Kronach $^{9}/_{3}$ 84.) **V:** Wolfg. Herib. v. Dalberg als Bühnenleiter u. als Dramatiker 07; Aufstieg, Bekenntnisse zu Gegenwart u. Zukunft 12.

Albano, Benedetto, ✓, Kritik, Ψ, Dr. phil., Lektor d. Univ., Hrsg. d. franz.-deutschen Monatsschr. „Fremde Zungen". Göttingen, Barfüßerstr. 13 I. (Neapel $^{24}/_{1}$ 76.)

Albers, Paul, VB., JustR. Breslau, Charlottenstr. 11. (Chutow, Ob.-Schles. 52.) **V:** Klänge u. Reime aus unpoet. Zeit, 2. A.; Herr Gerwin, E.; Singvogel, sing, G.; Nov.; Frau Fama, Festsp.; Imma u. Einhard, E.; Hereditär belastet, Tr.; Am Wartburghof, vaterl. R.; Neue Ged.; Vier dram. Gedanken; Cäsarentod, dram. Sk.; Junge Lieder e. Fünfzigers, G.; Herz u. Ehre, Vst.; Oberschl. Nov.; Bathseba, Tr.; Das oberschl. Volkslied: Moral von heut, Dr.; Der Vesuv verrät's, Burleske; Herr Paragraf, Dr.; Hoch hinaus, R.; Unter Kiefern u. Schloten, Nn.; Hans Hubrich, Sch.; Zwischen zwei Feuern, Dr.; Neue Gedichte; Am Leben gestorben, Fünfakter.

Albert, Adam, VB., PA., ASV., Nov., Roman. München, Zentnerstraße 3 I. (Burggrumbach $^{13}/_{8}$ 62.) **V:** Wettertannen, Berglandsgestalten 99, 2. A. 06; Almdisteln, Nn. 01, 2. A. 06; Der Zollkommissär, R. v. d. Grenze 02, 2. Aufl. 06; Die Dorfrebellen, R. 04, 2. A. 06; Fichtel u. Söhne, HochlandsR. 08.

Albert, Frau Emily (Ps. Hans Berthal), DSch., Rom., Nov., Skizzen, ✓, ♉, Kritik, Jugendschriften. Hamburg, Schlüterstr. 77 III. (San Francisco $^{2}/_{9}$ 66.) **V:** Aus Bubis Leben 05; Schwesterseelen 06; Ein kleiner Mann 06; Bubi der Große 07; D. Paradies 08; Klein-Hannes der Riese, dramat. WeihnM. 09; Peter in der Fremde 09; Im Himmel u. auf Erden, dramat. WeihnM. 12.

Albert, Ernst, ☉, Hofschausp., Dir. d. Kurtheaters. Bad Kösen. (Cöthen $^{25}/_{5}$ 59.) **V:** Pfarrer v. Leuthen, Dr. 86; Derfflinger in Stettin, Dr.; Unschuldig verurt., Dr.; Verjährt, Dr.; Krüppel v. Wiemen, E. 90, 7. A. 03; D. Schweißtuch isti 99; Pastors zweite Frau, Lsp. 00; el u. Schwert, Lsp. 01; E. Liebesopfer, Lsp. 02; Im Namen des Königs, Schw. 02; Aus großer Zeit, E., 2. A. 03: Bühnenbearbeitung der Benedixstücke: Vetter, Störenfried, Rel. Studenten, Zärtl. Verwandten, Aschenbrödel, Gefängnis, Dr. Wespe 04; Die tolle Prinzeß, Schw. 08; D. Erbtante, Schw. 10; D. 3 Klingelzüge, Schw. 11. ( )

Albert, Georg, ⁂, ♉, Dr. phil. Wien IX/2, Spitalg. 1. (ebda $^{3}/_{10}$ 69.) **V:** Kants transscendentale Logik 95; Die platonische Zahl u. Conjecturen zu Platon u. Lucrez 96; Die platon. Zahl als Präcessionszahl 07; Ein Wort f. d. humanist. Gymnasium 08; 100 Sonette 11.

Albert, Georg A., s. Dresler, Arthur.

Albert, Peter P., ♔, Dr. phil., Prof., ArchivR., Stadt-Archivar, Hrsg. d. „Freiburger Münsterblätter" u. d. „Zeitschr. d. Ges. f. Beförderg d. Geschichtskunde zu Freiburg". Freiburg i. B., Erbprinzenstr. 3. (Steinbach $^{29}/_{1}$ 62.) **V:** Matthias Döring, ein deutsch. Minorit d. 15. Jahrh. (89) 92; Codex Salem. diplom. 1329 bis 1498 94; Gesch. d. Stadt Radolfzell 96; Steinbach b. Mudau, Gesch. e. fränkischen Dorfs 99; Baden zw. Neckar u. Main 1803 bis 1806 01; Geschichtschreib. der Stadt Freiburg 02; D. Geschichts- u. Altertumsvereine Badens 03; Schloß Burgheim a. Rh. 04; Die Schiller von Herdern 05; D. Odenwaldbahn Mosbach-Mudau 06; Der Meister E. S. 11; Die Burg Zähringen u. ihre Besitzer 12. ( )

Albert, Rich., prakt. ✝, Lic., Dr. phil., Superint., ObKirchR. Grimma. (Dresden $^{19}/_{11}$ 47.) **V:** Gesch. d. Predigt in Deutschland bis Luther: I bis auf Karl d. Gr. 92, II Seit wann gibt es eine Predigt in deutsch. Sprache? 93, III D. Blütezeit der deutsch. Predigt im Mittelalter 96; Der Briefwechsel Heinrichs v. Einsiedel m. Luther, Melanchthon, Spalatin u. a. 08.

Alberti, Conrad, Erzählung, Oberstleutn. a. D. Berlin W 15, Ludwigskirchstr. 8. (Kl. Hauswalde $^{20}/_{6}$ 45.) **V:** Lang ist's her 02; Erlebtes u. Erlauschtes 03; Die Herren von Bolz 10. ( )

Alberti, Konrad, s. Sittenfeld, K.

Alberti, Michel, s. Michel, Albert.

Albing, Ausgar, s. Mathies, Paul de.

Albon u. St. André, Eugen Baron d' (Ps. Rich. v. Traunstein), ✓, ♔, Lit.♔, Red. d. „N.W.T." Wien I, Fleischmarkt 5. (Roman $^{6}/_{5}$ 59.) **V:** Kronprinz Rudolf 88; Unsr. Kaiserin 88; So ist unser Kaiser! 89; Im Zeichen der Myrte 90; Die Affaire Marschall 05; Vom Kaiser 09; Max Herzigs „Das Buch vom Kaiser", u. F. 10; Das Konvikt der Benediktiner v. St. Paul im Lavanttale 11; Prinzessin Zita 11. ( )

Alboth, Joh., ♉, ObLehr. Altrohlau bei Karlsbad, Böhmen. (Joachims-

thal $^{23}/_{11}$ 61.) **V:** Singen u. Ringen, G. 96; Aus d. Stille, G. 02; Herz u. Welt, G. 11. ()

Albrecht, Frl. Elisabeth, niederd. Erz. Charlottenburg 2, Kantstr. 148; $^{1}/_{6}$—$^{1}/_{10}$ Gielow, Meckl.-Schw. (ebda.) **V:** Dat Fomilientaschendauk u. a. mecklenb. Geschn. 10, 2. A.: Danzt ward nich!, niederd. Theaterstück 11.

Albrecht, Hans, PA., RP., Nov., ✓, ♆, Kritik, Red. Cassel-Wehlheiden, Wilhelmshöher Allee 182. (Cassel $^{18}/_{8}$ 73.) **V:** D. Kamerad, militär. Jahrb. 93.

Albrecht, Heinrich, Dr. phil., Prof., Red. d. „Techn. Gemeindeblatt", d. „Zeitschr. d. Zentralst. f. Volkswohlfahrt", d. „Zeitschr. f. Wohnungswesen". Berlin-Lichterfelde, Schillerstr. 11. (Rastede, Oldenburg $^{16}/_{3}$ 56.) **V:** Gewerbehygiene u. Arbeiterwohlfahrtsbestrebgn 96; Wohnungsnot in den Großstädten 91; Musterstätten pers. Fürsorge v. Arbeitgebern für d. Geschäftsangehörigen (mit Post) 92 II; Handbuch d. prakt. Gewerbehygiene 96; Arbeiterwohnhaus 96; 5 Jahre prakt. soz. Tätigkeit 98; Handb. d. soz. Wohlfahrtspflege in Deutschland 02. **H:** Bericht üb. d. deutsche Hygieneausst. II 85, III 86.

Albrecht, Karl, Hebräisch, Dr. phil., Oberrealsch Prof. Oldenburg i. Gr., Hochhauserstr. 27. (Bergen a. Rügen $^{21}/_{2}$ 59.) **V:** Rügen 87, 21. A. 12; Charizis Leben, Studien u. Reisen 90; Joh. Georg Pfranger 94; P. de Lagarde 01; Studien zu den Dichtungen Abrahams ben Ezra 04; Die spanisch-jüdische Dichterschule (mit Dr. Brody) 05, engl. Ausg. 06; Register zur Zeitschrift für die alttestamentliche Wissenschaft I—XXV 10; Oldenb. Spaziergänge u. Ausflüge (mit R. Glaß) 12, 6. A. 13; Neuhebr. Grammatik 13; Die Mischna (Challa) 13; u. m. a.

Albrecht, Karl (Pf. Albrecht-Frainer), ♆, Lehr. i. P. Wien IV, Viktorg. 8. (Frain i. M. $^{31}/_{12}$ 45.) **V:** Mein Dichten u. Denken 08.

Albrecht, Kurt v., s. Kirchner, Karl Josef Kurt.

Albrecht, Frau Maria (Pf. Maria Hellmuth), Roman, Nov., Humoreske. Görlitz, Sechsstädtepl. 1. (Eggebrechtsmühle, Kr. Schlochau $^{14}/_{2}$ 50.) **V:** Arme Mädchen, R. 05; Ihre beste Idee, Fahnenflüchtig, Nn. 07; Herzensadel 10; War's Mitleid? 10; In zwölfter Stunde 11; E. verhängnisvolles Vermächtnis 11; Die Krone d. Lebens 11; Geborgen 11; Uehers Jahr 12.

Albrecht, Paul (Pf. Hans Hardt), Rom. Berlin-Lichterfelde, Chausseestr. 56. (Ribnitz $^{6}/_{9}$ 63.) **V:** Im Zukunftsstaat, R. 05; Aus d. Paradiese, R. 10; Maria, R. 11; Germanen, R. 13.

Albrecht, Robert, s. Theuermeister, Rob.

Albrecht-Frainer, s. Albrecht, Karl, Wien.

Albu, Eugen, SDS., ♆, ⊙. München, Kufsteinerstr. 2 III. (Berlin $^{5}/_{4}$ 71.) **V:** Gedichte 09; Klein-Eisen, Dr. 13. *

Albu, Moritz, VBF., RP., Mode, Chef-Red. der „Modistin". Berlin W 30, Heilbronnerstr. 18. (Frankfurt a. O. $^{17}/_{12}$ 64.)

Albus, Serenus, s. Schwartz, Ernst.

Aldermann, Raimund, s. Bendix, Ludw.

Aletheia, E., s. Kerstan, Carl.

Alexander, Paul, s. Kleimann, Paul.

Alexander, Paul, s. Wolff, Paul Alex.

Alexander-Katz, Paul, VB., ⚖, Dr. jur., JustR., Prof., RA. b. LG. I, II, III, Notar u. ThSchDoz. Berlin W, Wilhelmstr. 52 u. Steglitz, Rothenburgstr. 12a—13. (Ols $^{17}/_{2}$ 54.) **V:** Schriftsätze u. Anwaltszwang 83; Entwurf d. BGB. 88; Die geistige Arbeit d. deutsch. Architekten u. Ingenieure u. ihr Rechtsschutz 96; Gesetz über die priv. Versicherungsunternehmungen 01; Die Rechtsverhältnisse der höh. techn. Angestellten m. bes. Berücksichtigung ihrer Erfindungen 06; Über preuß. Fluchtlinienrecht 08; Enteignung u. Städtebau 09; Preuß. Baurecht 10; Ortsstatutar. Bauverbote in Preußen 11.

Alexandra, s. Ramm, Alexandra.

Alfieri, Max, s. Adler, Moritz.

Alfred, T., s. Bibra-Speßhardt.

Algardi, Friedrich (Pf. Gustav Wacht), ⊙, Mannheim. (Godesberg $^{16}/_{3}$ 41.) **V:** Herm. d. Cheruskerr, Tr. 74; Der Ehrenmann, Dr. 75; Reisemasken, Lsp.; Dolkuroff, Sch.; Empfindliche, Schw. 81; Bismarckfestsp. 95; Großh. Friedr.-Festsp. 95.

Algenstaedt, Frl. Luise, ASV., Roman. Ribnitz i. Meckl. (Wattmannshagen $^{8}/_{5}$ 61.) **V:** Quellsucher, R. 02; Frei zum Dienst, eine Diakonissengesch. 03, 9. u. 10. A. 10; Kraut u. Unkraut vom Heimatboden 04, 2. A.; Was die Erde gab, R. 04; Allzeit Fremde, R. 05, 3. T. 10; Skizzen aus dem Schwesternleben 06, 2. A.; Der Reisepaß u. anderes, Erzn. 06; Unsere Art, Nn. 07, 2. A.; Von Amts wegen, R. 08, 2. A. 09; D. große Sehnsucht, Jüd. Nn. 10; Frau Rübezahl u. a. Geschn. 10; D. steinerne Fluch u. Wem die Ehre?, Erzn. 10; Ums Land der Väter, R. 12, 2. T.

Algermissen, Joh. Ldw., (k.), Kartograph., ⚙, ⚖, 🕮, ✓, ♔, ⊙, Verl.-Buchh. Cöln-Riehl, Stammheimerstr. 57. (Hildesheim $^{29}/_{12}$ 47.) **H:** resp. **V:** Kartenwerke aller Art, 4 Diözes.-Kart. 87/88; Cölner Führer 88, 11. A. 03; Übersichtskarte d. 31 Versichergsanst. der Invaliditäts- u. Altersversicherg 91; Rechts- und Staatshandbuch für Cölner Bürger 93 u. Nachtr. 96; Pläne bzw. Karten von Cöln u. Umgebung 77, 10. A. 02; 70 verschied. Atlanten (je 1 für die Reg.-Bezirke bzw. Prov. od. Staaten) m. Text 77, 18. A. 02;

Große Schulwandkarten 78/82, 14. A. 02; Eifel-, Hundsrück- u. Hochwaldkarte 05; Karte der Windthorstbunde 05; Taunus- u. Westerwaldkarte 06; Rhein-Moselkarte 09.

Ali Bâkur, s. Wiedenmann, J. B.

Alice, Tante, s. Boettcher, M. v.

Allan, George, s. Kremnitz, Mite.

Allenberg, v., s. Fuchs, Hanns.

Alleſch, Frau Elly, geb. Reuß (Pſ. E. Relly), Roman, Nov. Goslar a. H., Rammelsbergerstr. 6a. (Bernburg $^{1}/_{7}$ 53.) **V:** Erreichte Ziele, R. 86 II; Lang iſt's her, N. 02.

Allfeld, Philipp, ✠, Dr. jur., o. UP. Erlangen, Bismarckſtr. 141. (München $^{2}/_{11}$ 52.) **V:** D. Entwicklung d. Begriffes Mord bis zur Carolina 77; Kommentar zu den Geſetzen betr. d. lit. u. künſtleriſche Urheberrecht 93; Der bedingte Straferlaß 01; Kommentar zu d. Geſetzen v. 19. Juni 01 betr. das Urheberrecht u. üb. das Verlagsrecht 02; D.. Bedeutung des Rechtsirrtums im Strafrecht 04; Kommentar zu den Geſetzen üb. das gewerbl. Urheberrecht 04: Lehrbuch des Strafrechts (Neubearbeitung v. H. Meyers Lehrb.) 07, 7. A. 12; Kommentar z. Geſetze betr. d. Urheberrecht an Werken der bild. Künſte u. der Photographie 08; Antrag u. Ermächtigg 08; Der Einfluß der Geſinnung des Verbrechers auf die Beſtrafung 09; Grundriß des gewerblichen Urheberrechts 10.

Allmendinger, Karl (Pſ. Felix Nabor), VJ & S., Rom., Nov., ✓. München-Paſing, Villa Angela. (Mühlhauſen a. d. Fils $^{13}/_{10}$ 63.) **V:** Mysterium crucis 02, 2. A. 12; Kreuzzug der Kinder 03; Vogt v. Lorch 04; Mit Feuer u. Schwert, R. 04; Auferſtehung, R. 04; Meeresbraut, Erz. 05; Heimaterde 06; St. Michael 06; Frauenhaß, Erz.07; Helfensteiner, Erz.07; Stern von Marburg 08; Goldene Venus 09; Die Alamannen, R. 09; Haus Sonnenberg, R. 09; O Schwarzwald, o Heimat! R. 09; Schloß Sonneck, R. 10; Griſeldis, Erz. 10; Das goldene Haus, Erz. 10; Furchtlos u. treu!, R. 10; Engel v. Augsburg, Erz. 11; Z. goldenen Krug, R. 11. ()

Allram, Joſ., CP., Reiſe, Jagd, ✓, Hum., Oberlehrer u. Red. Wien IV, Phorusg. 10. (Schrems, NÖ. $^{22}/_{2}$ 60.) **V:** Aus d. Heim. Hamerlings 90; Philanthropin, Ernſt u. Hum. a. d. Schul- u. Lehrerleben 91; Profeſſor Gokulorum, Schw. (m. Ph. Waldbach) 97; Waldviertler Geſch. u. a. 00; Führer a. d. Waldviertelbahn 02: D. tauſendſte Patient, Lſp. 03; D. Jagd in Niederöſterreich 09; Die Strecke, Geſchn. e. Jägers 10; Der letzte Trieb u. a. Jagd-Geſchn. 11; Robert Hamerling im Waldviertel 12; Rings um den Phorusplatz 13.

Almsloh, E., s. Schulz, Heinrich.

Alp, s. Plehn, Anna L.

Alpha, s. Angenetter, Auguſt.

Alraines, K. F. de, s. Keil, And. Joſ.

al Raſchid Bey, Frau Helene verw., geb. Böhlau (Helene Böhlau), Roman, Nov. München, Seeſtr. 3c. (Weimar $^{22}/_{11}$ 59.) **V:** Im Banne d. Todes; Salin Kaliske, 2. A. 02; Malee, N.; D. ſchöne Valentin, 2. A. 02; D. alten Leutchen, N.; Herzenswahn, R.; Reines Herzens ſchuldig, R.; Ratsmädelgeſchichten, 88, 10. A. 08; Im Troſſe d. Kunſt; D. Herr läßt die Sonne ſcheinen üb. Gerechte u. Ungerechte, N.: Es hat nicht ſein ſollen; Im friſchen Waſſer, R. 91 II; D. Rangierbahnhof, R. 95, 8. A. 06; D. Recht d. Mutter, N. 97, 5. A. 03; Neue Ratsmädel- u. Altweimariſche Geſchichten, R. 97; Das alte Rödchen b. Weimar, D. ehrbußliche Weibchen, Nn. 97; Die verſpielten Leute, Des Zuckerbäckerlehrlings Johannisnacht, Nn. 97; E. kurioſe Geſchichte; Kußwirkungen; Wie d. Enkelin d. Ratsmädl ein Blauſtrumpf wird; Das dritte Ratsmädl; D. Ratsmädl gehen ein. Geſpenſt z. Leibe; Schlimme Flitterwochen; D. Brüller Lager, R., 2. A. 98; Das Halbtier, R. 99, 4. A. 02; Philiſter über dir, Sch. 00; Sommerbuch, neue Altweimar. Geſch. 02; Die Kriſtallkugel, Altweimar. Geſch., 1.—3. A. 03; D. Haus zur Flamm', R. 07; Iſebies, R. 11.

Als, M. von der, s. Berger, Michel Georg.

Alſcher, Frau Elſe, ASV., Roman, Nov., ✓, ♛. Orſova, Ung. (Schwechat $^{19}/_{9}$ 77.)

Alſcher, Otto, Roman, Nov., ✓, Politik, Kritik. Orſova, Ung. (Perlasz, Ung. $^{8}/_{1}$ 80.) **V:** Ich bin ein Flüchtling, R. 09; Mühſelige u. Beladene, R. 10; Gogan u. das Tier, R. 12; Zigeuner, N. 13.

Alſo, s. Neumann, Alice.

Alt, Karl, VJ & S., deutſche Lit. ♛, Dr. phil., Prof., ThSchDoz. Darmſtadt, Lucasweg 21. (Riga $^{30}/_{10}$ 73.) **V:** Stud. z. Entſtehgsgeſch. v. Goethes Dichtg u. Wahrheit 98; Schiller u. d. Brüder Schlegel 04; Schiller, Rede 05; Goethe u. ſ. Zeit 11. **H:** Goethes Briefe (Weim. Ausg. Bd. 24 bis 26) 01/02; Goethes Werke („Gold. Klaſſiker-Bibliothek") 07 ff.

Alt, Theodor, Äſthetik, ☉, Dr. jur., RA. Mannheim, B 2, 7. (ebda $^{31}/_{3}$ 58). **V:** Grenzen der Kunſt u. Buntfarbigkeit d. Antike 86; Syſtem der Künſte mit Rückſicht auf d. Frage d. Vereinigung verſchied. Künſte u. d. Bauſtils d. Zukunft 88; Vom charakteriſtiſch Schönen 93; Völkerdämmerung, 2 Dr. 96; Zeus, Gedanken üb. Kunſt und Daſein, von einem Deutſchen 04; Entſtehungsgeſch. des Ottheinrichsbaues zu Heidelberg im Zuſammenhang mit der Entwicklungsgeſch. der deutſch. Renaiſ-

sance 05; Das „Künstlertheater" 09; D. Möglichkeit der Kritik neuer Kunstschöpfgn u. d. Zeitgeschmack 10; D. Herabwertg der deutschen Kunst durch die Parteigänger des Impressionismus 11.

Altburg, J., s. Altschul, Ignaz.

Alten, Frl. Hedwig v., Frauenbewegung, Nov., Aufsatz. München, Arcisstr. 61. (Harzburg $^{24}{}_{3}$ 47.) **V:** Geschichten aus dem vollen Leben 86; Neue Gesch. aus d. vollen Leben 88; Der Mörder 89; Roma, G. 01.

Altena, Karl Ernst, s. Rzesacz, Ernst.

Altenberg, Arthur, ✠, ✉, Oberbürgermeister, M. d. Preuß. Herrenh. Memel, Luisenstr. 7. (Königsberg $^{15}{}_{8}$ 62.) **V:** Deutsche Auswanderungsgesetzgebung 85.

Altenberg, Peter, Nov., Priv. Semmering, Hotel Panhans. (Wien $^{9}{}_{3}$ 59.) **V:** Wie ich es sehe 96, 7. A. 12; Was der Tag mir zuträgt 00, 7. A. 12; Prödrömös 05, 2. A.; Märchen d. Lebens 08, 3. A.: D. Auswahl aus meinen Büchern 08; Bilderbögen des kleinen Lebens 09, 2. A.; Neues Altes 12, 3. A.; Semmering 12, 3. A. 13.

Altenberg-Steindorf, Ernst v., s. Neumann, Ernst.

Altenburg, Oskar, Ⓟ, Auslegg altklass. Lektüre, Dr. phil., GRegR., GymnDir. a. D. Glogau, Schles. (Schleusingen $^{6}{}_{8}$ 43.) **V** bz. **H:** Kunst des psychol. Beobachtens 98; Arbeit im Dienste der Gemeinschaft 01; Euripides' Medea u. Hippolyt 02/03; Tacitus' Germania 03, 3. A. 12; Tacitus' Agricola 04; Lat. Übungsbuch f. Prima 06; Anhang für Schlesien zum Deutschen Lesebuch von R. Lehmann 06.

Altendorf, Karl, Prof., Oberlehrer. Mainz, Josephstr. 76. (Bubenheim $^{2}{}_{4}$ 62.) **H:** Friedr. Lennig, Etwas zum Lachen 94; E. M. Arndt, Meine Wanderungen u. Wandelgn mit dem Frhrn. vom Stein 08. **V:** Ästhet. Kommentar z. Odyssee 04; Faust u. Luther, Zwiegespräch 04.

Althaus, Paul, ✝, D., o. UP. Leipzig, Mozartstr. 10. (Fallersleben $^{26}{}_{11}$ 61.) **V:** D. histor. u. dogmat. Grundlage d. luth. Taufliturgie 93; Die Heilsbedeutg d. Taufe im N. T. 97; Frömmigkt u. Sittlichkt nach ev. Auffassg 06. ()

Altheer, Paul (Ps. Johannis Feuer, Wau-u!), Ⓥ, Satire, Nov., Plauderei. Zürich 3, Langg. 61. (St. Gallen $^{23}{}_{6}$ 87.) **V:** Gedichte 13.

Althof, Paul, s. Gurschner, Alice.

Altkirch, Ernst (Pseud.), PA., SDS., Novell., Rom., 𝒻, Kritik, Spinozaforschg. Berlin-Tempelhof, Albrechtstr. 41 I. (Altkirch i. Els. $^{9}{}_{3}$ 73.) **V:** D. altertüml. Gasthaus; Ich, der Träumer; Hornung, R.: Spinoza im Porträt; Drei Erzählungen.

Altmann, Frl. Ida, Nov., Märchen, Ⓥ, Lehrerin. Romb ach, Lothringen, Gartenstr. 17 I. (Obscherniken $^{30}{}_{6}$ 62.) **V:** Hühnerweisheit, -Lust u. -Leid 96.

Altmann, Wilh., Hum., Dr. med., Chef-Red. der „Pschütt!-Carrikaturen" u. Redakteur von „Oesterreichs Illustr. Ztg.". Baden b. Wien, Autonsg. 20. (Lemberg $^{23}{}_{3}$ 64.) **V:** Allerlei u. noch Etwas! 94; Bunter Kram 96; Venus emancipata 96; Fin de Siècle 97; Verliebte Geschicht. 00; Das Märchen v. Weibe 00. ()

Altmann, Wilh., BP., ♛, Musik, Essay, Dr. phil., Prof., Kgl. ObBibl., Vorst. d. Deutsch. Musikslg b. d. Kgl. Bibl. Berlin-Steglitz, Bismarckstr. 76. (Adelnau $^{4}{}_{4}$ 62.) **V:** Wahl Albrechts II. zum röm. Könige 86; Römerzug Ludwigs des Bayern 86; Die Doktordissertationen d. deutsch. Universitäten 85/86—89/90, 91; Studien zu E. Windecke 91; Regesten Kais. Sigmunds I 96, II 97—99; Chronik d. Berl. Philharm. Orch. 02; H. v. Herzogenberg 03; R. Wagners Briefe 05; Kammermusik-Literatur 10. **H:** Acta N. Gramis. Cod. dipl. Siles. XV. 90; Urkunden z. Erläuterg d. Verfassungsgeschichte Deutschl. i. MA. 91, 4. A. 09; Windeckes Denkwürdigkeiten z. Gesch. des Zeitalters Kaiser Sigmunds 93; Urkunden z. brandenb.-preuß. Verfass.- u. Verw.-Gesch. 97 II, 2. A. 14, z. außerdeutschen Verfassungsgesch. seit 1776 97, 2. A. 13, z. deutschen V. seit 1806 98 II; Joh. Brahms im Briefwechsel m. Reinthaler, M. Bruch, Reinecke, Rudorff, B. Scholz 08, 2. A. 12; R. Wagners Briefwechsel mit s. Verlegern 11 II.

Altmann-Reich, Frau, Kulturfragen, Belletristik, Humoresken usw. Hain, Preuß. Riesengeb., u. Berlin. ($^{12}{}_{8}$ 62.)

Altmüller, Hans, Kunst♛, Privatgelehrter. Cassel, Königstor 48. (ebda $^{2}{}_{12}$ 65.) **V:** Deutsche Klassiker und Romantiker 92.

Altona, H. d', s. Grabow, Heinr. Friedr.

Altrichter, Karl Friedr., ♛, Kult.♛, Altertumskde, Rechnungsrat. Berlin-Niederschönhausen, Blücherstr. 25. (Lübben $^{9}{}_{6}$ 44.) **V:** Erinnerungsblätter, G. 76; Gesch. v. Wusterhausen 88 f. III; Gedenkblätter z. $^{9}{}_{3}$ 1889 89.

Altschul, Gottlieb Ferd., ✠, Dr. jur., Hof- u. Gerichts-Adv. Wien I/1, Spiegelgasse 11. (ebda $^{8}{}_{2}$ 82.) **V:** Erläutergn z. österr. Urheberrechtsgesetz (m. Jak. Altschul) 04.

Altschul, Jakob, ♛, ✠, Dr. jur., Hof- u. Ger.-Advokat. Wien I/1, Spiegelg. 11. (Böhm.-Leipa $^{14}{}_{2}$ 43.) **V:** Der Geist des hohen Liedes 74; Nicht um eine Krone 76; Erläutergn zum österr. Urheberrechtsgesetz (m. Gottlieb Ferdinand Altschul) 04.

Altschul, Ignaz (Pf. J. Altburg), ASV.,

VB., Nov., Dr. jur., Hof- u. Ger.-Adv. Wien I, Schwertgasse 3. (Prag $26/1$ 41.) V: Bewegte Herzen, Nov. 98, 2. A. 01; Einer f. Alle, Briefe e. verwitwet. Bräutigams, von Georg 1.—6. A. 02; Eine an Alle, a. d. Tagebuche eines Übermädchens, v. Georgine 1.—4. A. 02; Pietätlose Briefe, die sie nicht erreichen, von J. Burg 04.

Altschul, Theodor, Hygiene, Medizinalstatistik, Dr. med., k. k. ObSanR., Prakt. Arzt. Prag, Herreng. 6. (ebda $13/10$ 50.) V: Über Wasserversorgung d. Städte usw. 89; Zur Schularztfrage 90; Krit. Bemerkungen z. med. Statistik 94; Hypnotism. u. die Suggest. i. Leben u. in d. Erziehung 00; Nutzen u. Nachteile d. Körperübungen 01; Lehrbuch der Körper- u. Gesundheitslehre f. Lehrer 07: Lehrb. der Körper- u. Gesundheitslehre f. Mädchenlyzeen 08; Gesundheitslehre u. Kinderpflege für Frauenschulklassen des Lyzeums 10; Körper- u. Gesundheitslehre für die obern Klassen der Realgymnasien 10. **Bearb**: Grabers Leitf. d. Körperlehre u. Tierkde f. d. ob. Klassen der Gymn. u. Realsch. I 11.

Alves, Ernst, ✍, /, Hofschauspieler. Stuttgart, Kgl. Hoftheater. (Goslar $17/3$ 81.) V: Das Rom der Kunst 07.

Alzey, K. v., s. Nies, Konr.

Alzey, Volker zu, s. Stauf v. der March, Ottokar.

Ama, s. May, Adolf.

Amann, Josef Albert, Gynäkologie, Dr. med., a.o. UP., Vorstand d. kgl. II. gynäkolog. Klinik u. d. gynäkol. Abteilung im allg. Krankenhause. München, Beethovenplatz 3. (ebda $1/7$ 66.) V: Die Neubildungen d. Cervicalportion des Uterus 92; Lehrbuch d. mikroskop. gynäkolog. Diagnostik 97; Die Neubildungen des Beckenbindegewebes 06. ()

Amara, George, s. Kaufmann, Math.

Amberg, Berthold, s. Sturm, Berthold.

Ambros, Joi., 🏛, Dir. i. R. Wiener-Neustadt, Grabnerring 7. (Saitz $11/2$ 45.) V: Schreib-Lese-Fibel 70, 103. A. 11; Rechenbuch f. Volks- u. Bürgersch., 15. A. 09; Lesekasten 80, 10. A. 13; Spielbuch f. Schule u. Haus, 11. A. 08; Wunschbuch, 8. A. 08; Spruchschatz 89; Senkrechte Schrift 93; Methodik des Schreibens, 5. A. 10; Erzählbuch f. Schule u. Haus 93, 6. A. 13; Method.-prakt. Handbuch f. d. Volksschul-Unterr. 96, 4. A. 10 VI; Regeln u. Wörterverzeichn. 02, 11. A. 11; Diktierbuch 02, 2. A. 10; Erziehungspraxis der Volksch. 12; u. a. H: Chr. v. Schmids Ausgew. Erz. f. die Jugend, 36 Bdchn 83, 12. A. 13; Bücherei für die Jugend, 30 Bde; Gullivers Reisemärchen II; Brüder Grimms Märchen III; Andersens Märchen III: Bechsteins Märchen III.

Ambrosius, Johanna, s. Voigt, Joh.

Amelung, Heinz, deutsche Lit. 🜲, 🖎, Krit., /. Berlin-Wilmersdorf, Landhausstr. 17. (Hildesheim $6/6$ 80.) H: Briefwechsel zw. Cl. Brentano u. Sophie Mereau 08 II, 2. A.; Cl. Brentanos Frühlingskranz, 2. A. 09 II; Cl. Brentanos Sämtl. Werke (mit C. Schüddekopf u. a.): Godwi 09, Spanische Novellen 11; Andersen, Märchen meines Lebens 11; Bettine v. Arnim, Goethes Briefwechsel mit e. Kinde 13; Briefwechsel zw. Schiller u. Goethe 13 III; Hebbels Briefe u. Tagebücher (Auswahl) 13; Heines Harzreise u. a. Reisebilder 13; Goethe als Persönlichkeit 13 f. IV; Bettine v. Arnim, Die Günderode 14; Sophie Mereaus Werke 14 III.

Amelung, Walter, 🖎, Dr. phil., Prof. Rom, via Andrea Cesalpino 1, Villino Antonia. (Stettin $15/10$ 65.) V: Florentiner Antiken 93; Die Basis des Praxiteles aus Mantinea 95; Führer durch die Antiken von Florenz 96; Die Skulpturen d. vatikan. Museums I 03, II 08; Moderner Cicerone, Rom, D. Antikensammlgn 04, 2. A. 13. **Ue**: Gedichte des Catullus 11.

Amend, Curt, Politik, 🜲, Kultur🜲, /, Chefred. der „Karlsruher Ztg., Staatsanzeiger f. d. Großh. Baden", Red. der „Süddeutsch. Reichskorrespond.". Karlsruhe i. B., Südendstr. 7. (Fraustadt $26/6$ 78.) V: Die Reichstagssession 1905/6 06.

Ament, Wilh., Psychol., 🏛, Dr. phil., Inhaber von C. C. Buchners Verlag. Bamberg, Ottostr. 5. (Zweibrücken $1/11$ 76.) V: D. Entwicklg v. Sprechen u. Denken beim Kinde 99; D. Entwicklg der Pflanzenkenntnis beim Kinde u. bei Völkern 01; Begriff u. Begriffe d. Kindersprache 02; Fortschritte d. Kinderseelenkunde 1895—1903 04, 2. A. 06; D. Seele d. Kindes, 06, 3. A. 11; Bamberg, die fränkische Kaiser- u. Bischofsstadt (m. Peter Schneider) 12.

Amerlan, Frl. Frida, Jugendschrift. Dahme i. d. M. (Angermünde $19/2$ 41.) V: Kindergesch. für aufmerks. kl. Zuhörer 70, 3. A. 82; Alte liebe Lieder, Spiel für Backfische; Erfungen, Erz. 85; Fürs junge fröhl. Mädchenherz 89, 2. A. 04; Aus Urväter Tagen 90, 2. A. 02; Am Herd d. Hauses 97, 4. A. 10.

Amft, Georg, Zeichenkunst, Musik, Kgl. Musikdir., Seminarlehr. Habelschwerdt i. Schl., Glatzerstr. (Oberhannsdorf, Kr. Glatz $25/1$ 73.) V: Prakt. Lehrg. f. d. mod. Zeichnen in der Volksschule 05, 2. A. 12; Neues Liederbuch f. kath. Schulen 10 II; Volkslieder der Grafschaft Glatz 11.

Amicus, s. Freund, Fedor.

Amilius, Th., s. Strasser, Theodor.

Amira, Karl v., Rechts🜲, Dr. jur., Dr. phil. h. c., o. UP. München, Möhlstr. 37. (Aschaffenburg $8/2$ 48.) V: D. Altnor-

weg. Vollstreckungsverfahren 74; Erbenfolge u. Verwandtschaftsgliederung 75; Zweck u. Mittel d. germ. Rechtsgesch. 76; Nordgerm. Obligationenrecht 82/92 II; Grundr. d. germ. Rechts 90, 3. A. 13; Tierstrafen u. Tierprozesse 91; Die Genealogie der Bilderhss. d. Sachsenspiegels 02; Die große Bilderhs. v. Wolframs Willehalm 03; Konrad v. Maurer, Gedächtnisrede 03; Die Handgebärden in den Bilderhandschriften d. Sachsenspiegels 05: Zur Erinnerg a. d. 1./I. 1806, Festrede 06; Vom Wesen des Rechts, Vortrag 06; Der Stab i. d. german. Rechtssymbolik 09; Wie studiert man Rechtswissenschaft? 09; D. Wadiation 11. H: Endinger Judenspiel 83; D. Dresdn. Bilderhandschr. d. Sachsenspiegels I 01/02.

Amlacher, Alb., ✓, ♔, Dr. phil., ev. Pfr. Rumes b. Broos, Siebenb. (Broos $^{27}/_{12}$ 47.) V: Urkundenb. z. Gesch. d. Stadt u. d. Stuhles Broos 79; Türkenschlacht a. d. Brotfelde 79; A. d. guten alten Zeit einer Sachsenstadt 80; Damasus Dürr 83; Dacische Slaven u. Csergeder Bulgaren 88; Wanderungen i. Mühlbachgebirge 89; In d. Heideschenke, 4 Erz. 02; D. Schlicläufer, 4 Erz. 02; Rumes 12.

Ammann, Hartmann, (k.), ♔, Reg. Chorherr d. Aug.-Ord., GymnProf. Brixen. (Lech-Aschau, Nordtirol $^{21}/_{6}$ 56.) V: D. Pest d. J. 1636 in Neustift b. Brixen 91; Die Wiedertäufer in Michelsburg i. Pustertale u. deren Urgichten 96, 97; Gesch. d. Gymn. zu Brixen 01/03 III.

Ammann, Heinrich, ☤, ObAmtsrichter. Augsburg, Völkstr. (Kirchheim $^{25}/_{5}$ 64.) V: Unter der Bergtanne, G. 02.

Ammon, Otto, Anthropologie, Dr. med. h. c., Rentner. Karlsruhe i. B., Weinbrennerstr. 14. (ebda $^{7}/_{12}$ 42.) V: Anthrop. Untersuchgn d. Wehrpflichtigen in Baden 90; Darwinismus geg. die Sozialdemokr. 91; Natürl. Auslese b. Menschen 93; Bedeutg d. Bauernstandes 94, 2. A. 06; Gesellschaftsordng u. ihre natürlichen Grundlagen 95, 3. A. 00; D. Abänderungsspielraum 96; Z. Anthropologie der Badener 99.

Amrhein, Hans (Pf. Fritz Riehman), LB., ⚜ (Schulpolitik), Dr. phil., Sem.-Dir., Red. d. Monatsschr. „Die deutsche Schule im Auslande". Mettmann, Neanderstr. 83. (Hemer $^{21}/_{2}$ 75.) V: Die deutsche Schule im Auslande 05; Fibel f. deutsche Auslandschulen 07; Kants Lehre vom ‚Bewußtsein überhaupt' u. ihre Entwicklg bis auf die Gegenw. 09; Lesebuch 09.

Amschl, Alfred (Pf. A. Berg), ☤, ✪, ⚓, k. k. HofR. u. ObStaatsanw. Graz, Klosterwiesg. 27. (Pettau $^{7}/_{6}$ 52.) V: Lieder 92; Beiträge z. Anwendung des Strafverfahrens I 99, 2. A. 11, II 10. ()

Amsdorf, Josef, ☤, Reisebeschreibung, Ψ, Ue: D, Dr., K. GymnProf. München, Nordendstr. 3/0. (Regensburg $^{29}/_{8}$ 67.) V: De Aristotelis politicis 94/95; Zum hunderti. Jubiläum v. Bayerns Königskrone, Sgsp. 05; Seekönig Rolf, romant. Erz. 08; Figaros Mündel, kom. O. (nach H. Faure) 09; Das Lied, e. musikal. Handlung 10; Caesars „Gallischer Krieg", Präp. 11; Holger Drachmann 11; Von Mörike über Lilieneron zu Dehmel (dänisch u. deutsch) 13. Ue: Vald. Vedel, Shakespeare u. die Renaissance 12.

Amsel, Georg, Stenographie ⚜, Dr., phil., Prof., Obl. d. Kadettenkorps. Berlin-Lichterfelde, Theklastr. 12. (Schweidnitz $^{24}/_{11}$ 62.) V: De vi atque indole rhythmorum etc. 87; Kurzschrift, Lehrb. d. Vereinfacht. deutsch. Stenographie (Einiggs-System Stolze-Schrey) 99, 2. A. 13.

Amstein, Fritz, Red. an d. „Nat.-Ztg.". Basel, Friedensg. 16. (ebda $^{8}/_{2}$ 53.)

Amtmann, Hans, VersichergsA, Dr. phil., Kaiserl. Versichergsrevisor. Berlin W 50, Regensburgerstr. 15. (Treppendorf, Oberfrank. $^{3}/_{12}$ 74.) V: Zur Mathematik der Pensions-Versicherg-07; Neue mathemat. Theorien der Witwen-Versicherg 08.

Anacker, Heinr. Ed. Herm., Dr. med. veter., Prof., Depart. Tierarzt a. D., Red. d. Monatsschr. „D. Tierarzt". Bingerbrück a. Rh., Schloßstr. 1. (Düben $^{27}/_{6}$ 26.) V: Schriften üb. Veterinärwesen. ()

Anderlind, Ottomar Viktor, ♣, ✓, Landeskultur, Dr. phil., Kgl. Preuß. Lehrer d. Nationalökonomie z. D. Freiburg i. B., zurzeit auf Reisen. (Greiz $^{9}/_{3}$ 45.) V: D. Wildgärten 68; Beibehaltg od. Veräußerg d. Staatswaldgn? 70; Plan über die Einrichtg d. Forststatistik 73, 2. A. 74; Forststatistik über Deutschland u. Österr.-Ungarn 74; Zur Arbeiterfrage i. d. Landwirtsch. 78; Allg. Nationalökonomie 81; Die Landwirtsch. in Egypten 89; Die Umgestaltg d. Landwirtschaftsbetriebs durch d. Zweieruntenwirtschaft mit u. ohne Bewässerg 89; Darstellg d. Kaiserl. Kanals v. Aragonien, nebst Ausblick auf ein in Preuß. herzustellendes Kanalnetz 02; Ein System v. Mitteln z. Verhütg schädlicher Hochwässer 04; Leben, Wirken u. Schaffen O. V. Anderlinds 05; D. Astkerzentannen 10: Deutsche Schrift, nicht Lateinschrift 11.

Anders, Ida, s. Jacob, Ida.

Anders, N. J., s. Jacob, Nathan.

Andersen, Frau Rosa, geb. Kaulitz (Rosa Kaulitz Niedeck), Skizzen, Nov., Märchen, Lit. ♔. Trier, Gilbertstr. 75. (Niedeck i. H. 81.) V: Das Urbild v. Goethes Werther, K. W. Jerusalem 08; Goethe u. Jerusalem 08; Der alte Bonner Friedhof 10.

Anderten, Hermann von, ✪, Offizier a. D. Dresden, Johannstädter Ufer 8.

(Gifhorn $^{20}/_{4}$ 55.) **W:** Im Schuldturm, Schw.; Sie wird geküßt, Schw. (m. N. v. Eschstruth); Die Diplomaten, Lsp.; Die Nordpolfahrer, Schw.; Im Exil, Schw.; Mütterchen, Dr.; Die große Ratte, Lsp.; Madame Penelope, Lsp. (m. M. J. Wolff).

Andrae, Eugen, Wissenschaft u. Rom., **Ue:** IFE. Leipzig, Kochstr. 76 I. (ebda $^{5}/_{11}$ 78.)

Andrae, Paul, ASW., Nov., ♆. Sieber, Hannover. (Grabow, Lausitz $^{25}/_{12}$ 54.) **W:** Raubtiere Deutschlands u. deren Jagd 96; Neuer Musen-Almanach 01.

André, Fritz, ✠, Dr. jur., o. UP. Marburg i. H., Barfüßertor 34. (Osnabrück $^{24}/_{12}$ 59.) **W:** Fachschriften.

André, Hugo, s. Elm, A. H.

André, M. C. Adr.: München, Verlag Dr. Douglas. (Gotha $^{25}/_{10}$ 67.) **W:** Wie das so ist, Nn. 03, 4. u. 5. A. 11; Die Kunst des Gebens, Tr. 03, 2. A. 12; Ein Kartenhaus, Sch. 04, 2. A. 13; Mütter, 3 Einakter 08; Das Haus Perlaria, R. in Dialogform 09; Mensch: erkenne dich selbst!, sat. R. 10.

Andrea, Ant., s. Carel, Antonia.

Andrea, Silvia, s. Garbald, Johanna.

Andreae, Friedrich, ♔, Dr. phil., UDoz. Breslau, Gottschallstr. 6. (Magdeburg $^{12}/_{10}$ 79.) **W:** Arkadische Launen (m. Friedr. Wolters) 08; Beiträge zur Gesch. Katharinas II. 12. **H:** Denkwürdigkeiten des Frhrn. Herm. v. Gaffron-Kunern 13.

Andreae, Katy, s. Jacoby, Katy.

Andreae, Frl. S. Frida, ✓ Volkserzähl., **Ue:** EF. München, Leopoldstr. 23 III. Seitenb. (Frankfurt a. M. $^{15}/_{3}$ 40.) **W:** Stille halbe Stunden f. d. Passionszeit 79; Camilla 79; Im Hinterhaus, Erz. 81; Der Muhme Erbstück, Erz. 84; Dunkle Gottes-wege 84; Geschwisterpaar 85; Eva 85; Schwester Barbara 86; Sieg der Liebe 92; Was Tante Selma erzählte 92; Wie die Saat, so die Ernte, Erz.; Land od. Stadt? Erz. 93; Zwei Brüder, u. d. Engl. 93; St. Nikolaus, M.; Emmys Lieblinge, dgl.; Hundegeschichten, dgl. 93; Sünde ist der Leute Verderben 97; Liebe sucht nicht das ihre 98; Ja, Herr, aber doch 02; Gott fürchten ist d. Weisheit, die reich macht 02; Goldkörner 03—05 III; Blumen u. Sterne 04—07 III; Heiße Herzen, e. Lebensgesch. 09; Um einen ew'gen Kranz, Erz. 09.

Andreas, Friedrich Carl, oriental. Ψ, Dr. phil., a. o. UP. Göttingen, Loufried am Hainberg. ($^{14}/_{4}$ 46.) **H:** Mainyô-i-Khard also an old fragm. of the Bundehesh 82. **W:** Die Babis in Persien 96; D. Entstehg d. Avesta-Alphab. u. s. urspr. Lautwert 03 u. a. ( )

Andreas, Frau Lou, geb. v. Salomé (Andreas-Salomé), Erzähl., Nov. Göttingen, Loufried a. Hainberg. (St. Petersburg $^{13}/_{2}$ 61.) **W:** Im Kampf um Gott 85; H. Ibsens Frauengestalten 92, 2. A. 06; F. Nietzsche in s. Werken 94, 2. A. 11; Ruth, Erz. 95, 6. A. 11; Aus fremd. Seele, Erz., 2. A. 96; Fenitschka, E. Ausschweifg, 2 Erzn. 98; Menschenkinder, 10 Nn. 99, 3. A. 02; Ma, ein Portr. 01, 4. A. 11; Im Zwischenland, 5 Erzn. 02, 3. A. 11; Die Erotik 11. ( )

Andreas, Willy, ♔, Dr. phil., UDoz. Marburg i. H., Roserstr. 40. (Karlsruhe i. B. $^{30}/_{10}$ 84.) **W:** D. venezian. Relazionen u. ihr Verh. z. Kultur d. Renaissance 08; Baden nach dem Wiener Frieden 12; Gesch. d. bad. Verwaltgsorganisation u. Verfassg 1802—18 13. *

Andree, Marie, geb. Eysn, Volkskunde, ✍, Prof.-Wwe. München, Germaniastr. 9. (Horn $^{11}/_{11}$ 47.) **W:** Die Perchten im Salzburgischen 06; Volkskundliches aus den bayrisch-österr. Alpen 10.

Andres, Karl, Kollektiv-Pseudonym für André Jolles u. Carl Mönckeberg.

Andresen, Georg, Dr. phil., GP. a. D., MitHrsg. d. „Wochenschrift f. klass. Philol.". Berlin SW, Hagelsbergerstr. 44. ($^{19}/_{2}$ 45.) ( )

Andresen, Hugo, roman. u. dtsche Ψ, Dr. phil., o. UP. a. D., GRegR. Münster i. W., Brockhofstr. 7. ($^{4}/_{10}$ 44.) **H:** K. G. Andresen, Üb. deutsche Volksethmologie, 6. A. 99. ( )

Andresen, Frl. Ingeborg, jetzt: Bödewadt, Frau J.

Andresen, Frau Stine, geb. Jürgens, ♆. Boldixum b. Wyk auf Föhr. (ebda $^{23}/_{9}$ 49.) **W:** Ges. Gedichte, 6. A. 04; Neue Gedichte 03. ( )

Andro, L., s. Rie, Therese.

Androclus, s. Schaefer, Gustav.

Anemüller, Ernst, ♔, Dr. phil., GP., Bibl. d. Landesbibl. Detmold. (Rudolstadt $^{26}/_{9}$ 59.) **W:** Gesch. d. Verfassung Mailands 1075—1117,81; Bibliotheca lippiaca (m. O. Weerth) 86; Urkundenbuch v. Paulinzelle I 89, II 05; Paulinzelle, 2. A. 90; Kyffhäuser u. Rothenburg, 3. A. 00; Wanderungen d. Thüringen (m. a.) 95. **H:** Katalog der Landesbibliothek zu Detmold 1869 ff. 96, 02—13 XV.

Angel, Walter, ☉, Nov., Kritik, ✓, Dr. phil. Wien VIII, Langegasse 72. (ebda $^{10}/_{11}$ 83.) **W:** Die Reise der Frau Marchesa, Nn. 06.

Angelo, s. Kurz zum Thurn und Goldenstein, Ludw.

Angely-Geyer, Rudolf (Ritter v. Geyer-Geyersberg), (k.), ☉, ■, ✓, Dramaturg u. Regiss., Prof. f. dramat. Kunst, Dir. d. „Friedrich Schiller-Theater" (Vereinigg). Wien IV, Margaretenstr. 47. (Groß-Kanisza, Ung. $^{11}/_{1}$ 79.) **W:** Mondaine, Kom. 04; D. Automat, Schw. 04; Gefundener

Hafen, Sch. (mit Fritz Michael) 05; Unsere Kinder, P. 07; Eingestanden, Vst. 07; Die Talmänner, Vst. 07; Pension Himmelsfrieden, P. 08; Im Stadtpark, P. 08; Lehrbuch der dramat. Kunst 10; Jung Dintingale, Erz. 12; Tieflandmänner 13.

Angenetter, August (Ps. Alpha), ♉, 𝒻, deutsche Ψ, Krit., Polit., Hrsg. v. „Deutsch-Österreich". Wien VII/1, Schottenfeldgasse 35. (ebda $^{27}/_{8}$ 76.) **V:** An der schönen blauen Donau, Erz. 00; Kleine Erzählungen 01; Götterdämmerung, kulturhist. R. 07; Die Christlichsozialen u. d. nationale Frage 11; D. hopsende Zunge, Redeblüten aus d. östr. Abg.-Hause 12; D. blecherne Kandidat, Redeblüten aus d. Wählerversammlgn 12. ( )

Anger, Gilbert, ⊙. Wien V/2, Schönbrunnerstr. 133. (St. Tepl, Deutsch-Böhmen $^{26}/_{1}$ 62.) **H:** Illustr. Gesch. d. k. k. Armee 85; Gesch. d. östr.-ung. Monarchie 89. **Red:** Östr. Lit.-Ztg. 00. **V:** Lesehalle 01; Es war einmal, Erz. 02; Des Kaisers Rock, Festsp. 04; Rare Leut, Vst. 05; Um Glück u. Ehr, Vst. 06; 's ledi Kind, Vst. 07; Der Klosterschatz, Sch. 08; D. Himmelsbraut, Dr. (m. Ch. Spanner Hansen) 09; Jugend von heute, Sch. 09; Ums liebe Geld, Vst. 10; D. schwarze Rose, MLsp. 10; D. Kaiserpreis, Festsp. 11; A arme Seel', Vst. 11; D. Tugendrose, Vst. 12.

Angerzell, Anton von der, s. Dörrer, Ant.

Anhalt, Karl, s. Hesselbarth, Karl.

Anhuth, Frl. Clara, Erz., Humor. Danzig, Hundeg. 128 p. (ebda $^{3}/_{1}$ 56.) **V:** Lustige Geschichten 98; Wie ich Radfahrerin wurde u. a. 01; Aus Rübezahl's Reich 05.

Anhuth, Paul, Genealogie, kath. Pfarrer. Marienau, Kr. Marienburg, Westpr. (Mehlsack $^{1}/_{7}$ 66.)

Ankenbrand, Ludwig, ♉, Ψ, Tierschutz. Auf e. Studienreise durch Asien; Adr.: J. W. Heindl, Nürnberg, Kobergerstr. 51. (Nürnberg $^{21}/_{4}$ 88.) **V:** Einheimische Stubenvögel 06; Tierschutz u. mod. Weltanschauung 06; Das Terrarium 06; Ausländische Stubenvögel 06; Darwins Leben und Lehre 07, 3. A. 08; Der Kanarienvogel 07; Die Freidenker und der Tierschutz 09; Vogelschutz im Winter u. Sommer 09; Unserer Vöglein Lust u. Leid, G. 09; Tierschutzbilderb. 10; Naturschutz u. Naturschutzparke 11; Kind u. Tier 11; D. Bekämpfung d. Obstbaumschädlinge 11. **H:** Gesundes Leben 10/11; Deutscher Vegetarierkalender 11 u. 12.

Ankermann, Bruno, ✝, Pfr., Hrsg. des „Evang. Gemeindebl.". Königsberg i. Pr., Altroßgärter Kirchenstr. 26. ($^{25}/_{4}$ 63.) **V:** D. Prinzip d. Reiches Gottes 99; Goethes Stellung z. Christentum 02; Die Leitung durch d. h. Geist 07; Gibt es e. völlige Sündlosigkeit der Gläubigen? 07.

Ankert, Heinrich, Kunst♛, Lokal♛, Stadtarchivar, Konserv. der k. k. Zentralkomm. f. Denkmalpflege. Leitmeritz, Böhm., Ferdinandstr. 22. (ebda $^{17}/_{5}$ 70.) ( )

Anklam, Heinrich, s. Gersbach, Rob.

Ankwicz von Kleehoven, Hans, ♛, Kunst♛, Bibliogr., Dr. phil., k. k. Archivskonzipist im Minist. f. Kultus u. Unterricht. Wien I, Minoritenplatz 5. (Böheimkirchen, NÖ. $^{19}/_{9}$ 83.) **V:** Donato Veneziano 05; E. Abschrift d. Weltchronik d. L. Hefft von Eichstätt in der Innsbrucker Univ.-Bibliothek 07; D. Tagebuch Cuspinians 09; J. Cuspinian u. die Chronik d. Matthias von Neuenburg 11; Drei altdeutsche Tafelbilder im Schlosse Greifenstein a. D. 11; Nietzsche der Musiker 12; Mag. J. Gremper aus Rheinfelden 13. *

Anlauf, Karl, RP., Kommunalpolitik, Red. des „Stuttgarter Neuen Tagblattes". Stuttgart, Ehrenhalde 6. (Neurode $^{26}/_{4}$ 77.) *

Annas, W. Ernst (Pseud. W. Hackland-Rheinländer), Jugdschr. Mülheim-Ruhr, Walkmühle. (Ratingen $^{19}/_{4}$ 59.) **V:** Van de Waterkant bit an de Alpenwand 85; De plattdütsche Kalenner 87; Familie Klappspohn op der Vergnügungsrijs 88; D. verdeckte Schüssel, Kinderkom. 94; Vor Roßbach, Festsp. 01; D. Rappe v. Roßbach, Erz. 02; Gedichte 09; Vor Großbeeren, Festsp. 10; Vor Saarbrücken, Festsp. 10; Treue bis in den Tod, Festsp. 10; Blücher 12; Belle Alliance 12; Fehrbellin, Erz. 12.

Anonyma, s. Obermayer, Aurélie.

Anrich, Gust., ✝, D., a. o. UP. Straßburg i. E., Goethestr. 41. (Runzenheim, Unt.-Els. $^{2}/_{12}$ 67.) **V:** Das ant. Mysterienwesen u. s. Verhältn. z. Christentum 94; Clemens u. Origenes als Begründer der Lehre vom Fegfeuer 02; D. evang. Kirche im Reichsland Elsaß-Lothringen 03, 2. A. 13; D. mod. Ultramontanismus in s. Entstehg u. Entwicklg 09 (franz. 11); D. hl. Nikolaos in d. griech. Kirche I 13. **H:** Ernst Lucius, D. Anfänge d. Heiligenkults in d. christl. Kirche 04.

Anschütz, Gerh., Staats- u. Kirchenrecht, Dr. jur., o. UP., GJustR. Berlin. (Halle $^{10}/_{1}$ 67.) **V:** Fachschriften. ( )

Antarktis, s. Dietert, Friedr.

Anthes, Eduard, ASV., Ψ, ♛, Dr. phil., Prof., Denkmalpfleger f. d. Altertümer im Gr. Hessen u. Vorst. d. Gr. Denkmalarchivs. Darmstadt, Heinrichsstr. 96. (Brensbach i. D. $^{3}/_{6}$ 59.) **V:** De emptione vendit. Graecor. quaestt. epigr. 85; D. Antiken d. gräfl. Sammlg in Erbach 85. **H:** Petiscus, Olymp, 21. A. 05; Windhaus, Odenwald, 11. A. 11. **MitH:** Klass.

Bildermappe I—X 91 ff.; Heff. Kalender I 04, II 05, III 06.

Anthes, Otto (Pf. O. Eugen Thoffan), Nov., ⊙, /, ℞, Professor. Lübeck, Bugenhagenstr. 21. (Michelbach, Heffen-Naff. $^{7}/_{10}$ 67.) **V:** Sternschnuppen, N. 96; Möblierte Herren, N. 97, 2. A. 98; Beim Kommiß 97; Klosterjungen (m. F. Gräfin zu Reventlow) 97; Wanda, N., 3. A. 99; Ledige Bräute, N. 99; Dichter u. Schulmeister, v. d. Behandlg. dicht. Kunstwerke in der Schule 04, 9. T. 12; Der papierne Drache, v. deutschen Aufsatz 05, 9. T. 12; Die Regelmühle, v. d. deutsch. Sprachlehre 06, 9. T. 12; Erotik u. Erziehg 08; Deutsche Sprachlehre für deutsche Kinder 09; Don Juans letztes Abenteuer, Dr. 09; Heinz Hauser, e. Schulmeisterleben, R. 12.

Anthony v. Siegenfeld, Alfr., ſ. Siegenfeld.

Anton, Frau Helene, geb. Lang (Helene Lang-Anton), Nov., Roman, /. Königsberg i. Pr., Theaterstr. 12. (Lemberg $^{17}/_{8}$ 59.) **V:** Von Herzen zu Herzen, G.; E. Zigeunerin, Sch.; Frauenlist, Schw.; Gedankensünde, R. 96; Liebesopfer, N. 96; Die Frau, Erz. 97; Sarcha, R. 97; Eine Lüge, N. 97; Aus Liebe, N. 97; Geflüster, R. 98; Schicksal, R. 98; Schminke, R. 99; Militärfeindlich, Schw. 99; Die Rechte, N. 99; Die Vogelsteller, Sch. 99; Das Leben, N. 00; Das Ende vom Liede, R. 01; Ums Glück betrogen, R. 01; Ein Sonntagskind, R. 02; Die Karstein, R. 03; Mörder Gewohnheit, Nn. 05; Sei getreu bis an den Tod, R. 06; Schein, N. 07; Ruth, R. 07; Ihr Geheimnis, N. 08; Nur kein Leutnant, Hum. 09: Der Frauenkenner u. a. Nov. 09; Auf Kindeshänden, R. 10; Alltagszauber, R. 11; Zur Liebe geboren, R. 12; Auch so Eine, N. 12; Wie es kam, Humoresken 12; Die Liebe höret nimmer auf, N. 13; Kreuzträger, N. 13.

Anton, Paul, /, ⊙, Red. Königsberg i. Pr., Theaterstr. 12 III. (Borna b. Leipzig $^{8}/_{5}$ 57.) **V:** Musikal. Verhältn., Lsp. 87; Streber, Lsp. 88; Jungblut, Sch. 89; Afrikan. Insel, Lsp. 89; Schaum, Lsp. 91.

Antoni, Georg, Verwaltungsrecht, Dr. jur., Oberbürgermeister. Fulda, Heinrichstr. 8. (Linden, Hannov. $^{20}/_{2}$ 62.) **V:** Kommentar z. Landgemeindeordnung 97, 4. A. 13; Kommentar zur Städteordnung f. d. Provinz Hessen-Nassau 97, 2. A. 08; Kommentar zum Schulunterhaltungsges. 06, 2. A. 08.

Antze, Gustav, Ethnologie, Dr. phil., Direktorialassistent am Museum für Völkerkunde. Leipzig, Härtelstr. 4 I l. (Wesel $^{14}/_{12}$ 77.)

Anwand, Oskar, BP., Dr. phil., Kunstreferent der „Deutsch. Tagztg.", Chef-Red. d. „Modern. Kunst". Berlin-Friedenau, Friedr. Wilhelm-Pl. 6 II. (Breslau $^{16}/_{7}$ 72.) **V:** Beiträge z. Studium d. Gedichte v. J. M. R. Lenz 97. ()

Anz, Heinrich, Klass. Ψ, †, Dr. phil., Prof. Charlottenburg, Kgl. Kaiserin Augusta-Gymn. (Naumburg $^{11}/_{8}$ 70.) **V:** D. Sprache d. griech. Übersetzg d. Pentateuch 93; D. latein. Magierspiele 05; Literaturgesch. d. Alt. Test. im Abriß 11. ()

Anzengruber, Karl, CC., Nov., Skizze, /, ⊙, Offizial d. Städt. Straßenbahnen. Wien VII, Kaiserstr. 51/53. (ebda $^{6}/_{6}$ 76.) **V:** Fesche Wiener, P. 07; Auf der Schneid, Geschn. 08; Stille Nacht, Weihnachtsakt 10. **Red:** Seegeschichten 12; Alb. Bennier, Dolphis Gespielin u. a.

Apel, Max, ⁂, Dr. phil., Vorsitzender u. Doz. d. Freien Hochschule Berlin. Charlottenburg, Goethestraße 9. (Berlin $^{16}/_{5}$ 69.) **V:** Kants Erkenntnistheorie 95; Krit. Anmerkgn zu Haeckels „Welträtsel" 02, 4. A. 05; Kant, e. Bild ſ. Lebens u. Denkens 04; Kommentar zu Kants „Prolegomena" 08; Haeckels Weltanschauung 08, 2. A. 10; Darwins Bedeutg im Ringen um Weltanschauung u. Lebenswert 09; D. Freie Hochschule u. ihre Hörer 10; Wie studiert man Philosophie? 11. **H:** Moderne Philosophie.

Apel, Paul, DB., SDS., ⁂, ⊙, Novelle. Wolfgang i. Graubünden. (Berlin $^{2}/_{8}$ 72.) **V:** Geist u. Materie 04, 2. A. 05; D. Materialismus 06, 2. A. u. d. T.: Die Überwindg des Materialismus 09: Liebe, Dr. 07; Ich und das All 07; Wie adeln wir unsere Seele? Briefe 07, 2. A. u. d. T.: Das innere Glück, nachdenkliche Plaudereien 09; D. Macht der Seele 08; Hans Sonnenstößers Höllenfahrt, Traumsp. 09; Gertrud Germeilen, Dr. 13.

Apell, Ferd. v., Orts- u. Kriegs♛, Gen.-Maj. z. D. Marburg i. H., Frankfurterstr. 66. (Cassel $^{18}/_{4}$ 44.) **V:** Argentoratum, Beitrag zur Ortsgesch. von Straßburg i. E. 84; Gesch. der Befestigung von Straßburg i. E. vom Wiederaufbau der Stadt nach der Völkerwanderung bis z. Jahre 1681 02; Der Versuch zum Entsatze Landaus u. die Schlacht am Speyerbach 15. Nov. 1703 06; Die Hessen-Casselschen Truppen 1706/7 in Oberitalien u. der Provence 08. ()

Apelt, Franz Ulrich, ♉, Kunst♛, Dr. jur., RA. Zittau, Am Park 18 I. ($^{23}/_{12}$ 82.) **V:** D Jungfernbund u andere Gedichte 03; Avalun, Ged. 07.

Apelt, Otto, Ψ, Dr. phil., GDir. a. D., GHofR. Weimar, Bismarckstr. 1a. (Jena $^{29}/_{12}$ 45.) **V:** Der deutsche Aufsatz in d. Prima d. Gymn. 83, 2. A. 07, n. F. 10; Ausg. von Aristoteles' de plantis usw. 88; Beiträge zur Gesch. der griech. Philos. 91; D. Wert d. Lebens nach Platon 07: Platons Theätet, übers. u. erläutert 11; Phile-

bos 13; Phaidon 13. H: Platon, Sophista 97; Aristoteles: Eth. Nicom. 03, 3. A. 12, de anima 11; Platonische Aufsätze 12; D. Behandlung der Gesch. d. Philos. bei Fries u. bei Hegel 12.

Apitz, Edwin, ♉, /, Bureaubeamter. Leipzig. Bosestr. 2 II. (Groitzsch i. S. $^{31}/_{3}$ 78.) V: Sonnen- u. Wetterleuchten G. 06; Aus Sturm u. Stille, G. 10.

Appel, Carl, roman. Ψ, Dr. phil., o. UP., GRegR. Breslau. (Berlin $^{17}/_{5}$ 57.) V: Das Leben u. d. Lieder des Trobadors Peire Rogier 82; Die Berliner Handschriften der Rime Petrarcas 86; Zur Entwickelung ital. Dichtgn. Petrarcas 91. H: Provenz. Inedita aus Pariser Handschriften 90; Provenz. Chrestomathie 95, 4. A. 12; Poésies provençales inédites tirées des manuscrits d'Italie 98; Die Triumphe Francesco Petrarcas, krit. Text 01; I trionfi di Francesco Petrarca 02; Gui de Cambrai, Balaham u. Josaphas 07.

Appel, Otto, Dr. phil., ☙, RegR. u. Mitgl. d. kaiserl. Biolog. Anstalt f. Land- u. Forstwirtschaft. Dahlem b. Berlin, Königin Luisen-Str. 17. (Coburg $^{19}/_{5}$ 67.) MitH: Knuths Handbuch d. Blütenbiologie, Bd. III, 04 u. 05 u. Hager-Mez, Das Mikroskop 04, 11. A. 12.

Appelshaeuser, Hans, /, ♘, ☉, ●, ♉, ♚. Frankfurt a. M., Rothschild-Allee 27 p. (Weinsheim b. Worms $^{3}/_{1}$ 83.) V: Die Herzogin, Sch. 11; Die Klippe, Gymn.Kom. 12; D. Preßgeburt, Kom. 13.

Appelshaeuser, Frau Ilse (Pf. Ilse Isensee), /, ☉, ♉. Frankfurt a. M., Rothschild-Allee 27 p. (Frankfurt a. M. $^{11}/_{2}$ 88.) V: Wolf u. Gert, Kinderb. 13.

Apt, Max, ⚖, Dr. jur., Prof., Hrsg. d. „Deutsch. Wirtschaftsztg.". Berlin W, Magdeburgerstr. 33. (Gr. Strehlitz $^{16}/_{6}$ 69.) V: Pflicht zur Urkundenedition, 2. A. 92; Grundlegende Entscheidungen d. RGer. auf d. Gebiete d. Strafrechts 92, 3. A. 03; Rechtsprechung d. RGer. auf d. Gebiete d. preuß. Privatrechts 95; Das Börsengesetz, 5. A. 09; D. Bankdepotgesetz, 2. A. 97; Errichtung einer Handelshochschule zu Berlin 00; Gutachten der Ältesten d. Kaufmannschaft üb. Gebräuche im Handelsverkehr 09; Börsengesetz u. seine Reform 01; Zur Handelshochschul-Bewegg in Deutschl. 07; Das Gesetz betr. Kaufmannsgerichte, 3. A. 05; Das Scheckgesetz, 5. A. 08. ( )

Aram, Kurt, s. Fischer, Hans.

Archenhold, Friedrich S., ↘, Dr. scientiae h. c., Dir. der Treptow-Sternwarte, Hrsg. der Halbmonatszeitschrift „Das Weltall". Berlin-Treptow. (Lichtenau $^{1}/_{10}$ 61.) V: Die Sternenwelt 03; Kometen, Weltuntergangsprophezeign u. d. Halleysche Komet 10, 15. Tausend.

Arceboe, Friedr., ↗, Dr. phil., o. UP., GRegR. u. LandesÖkonR. Obernigk b. Breslau. (Hamburg $^{23}/_{7}$ 65.) V: Buchführung, Anl. für den prakt. Landwirt 96, 2. A. I 98, II 01; Untersuchgn über d. Geldwert d. landw. Produktionsmittel 96; Landw. Rentabilitätsfragen 01; Beiträge z. Wirtsch.-Lehre d. Landbaues 05; Die Taxation v. Landgütern u. Grundstücken 12.

Arendal, Isaia v., s. Pineles, Stanisl.

Arends, Georg, wissensch. Pharmazie, Apotheker. Chemnitz. (ebda $^{18}/_{12}$ 62.) V: Synonymen-Lexikon 91; Volkstüml. Arzneimittelnamen 02, 6. A. 11; Neue Arzneimittel u. Spezialitäten 03, 4. A. 13; Geheimmittel u. Spezialitäten 06, 6. A. H: Pharmazeut. Kalender 99 ff.; Hagers Handb. d. pharm. Praxis (mit W. Lenz u. Frerichs) 08/13.

Arends, Hans, VB., BJ & SV., VDR., ✉, Hrsg. d. „Kuxen-Zeitung", d. „Corresp. Gelb", der „Neuesten Berliner Grundstücks- u. Hypotheken-Nachrichten", vom „Handbuch Börsenwerte", „Adreßbuch der Direktoren u. Aufsichtsräte", „Handbuch der Kaliwerke, Salinen u. Tiefbohr-Unternehmgn" u. „Handbuch für die Internat. Petroleum-Industrie". Berlin C, Neue Friedrichstr. 47. (Breslau $^{29}/_{4}$ 53.) V: Zwischen Standesamt u. Kirche, Sch. 91. ( )

Arendt, Henriette, Polizeiassistentin a. D. Stuttgart, Römerstr. 65 II. (Königsberg i. Pr. $^{11}/_{11}$ 74.) V: Bilder aus d. Gefängniswelt 05; Mehr staatliche Fürsorge für Gefallene u. Gefährdete 06; Menschen, die den Pfad verloren 07; Dornenpfade der Barmherzigkeit 09; Erlebnisse e. Polizeiassistentin 10; Kleine weiße Sklaven 11; Kinderhändler 12.

Arendt, Otto, Politik, ✉, Dr. phil., M. d. R. u. M. d. Pr. Abg.-H. Berlin W, Nürnbergerstr. 7. (ebda $^{10}/_{10}$ 54.) V: Zahlreiche finanzpolit. Schriften. ( )

? **Arendt** (früher Arent), Wilh. (Pf. Hans Derlon; Ludwig Tarné; Karl Ludwig; Hrm. Walter; W. Raten; Ludwig Cesari). Berlin. (ebda $^{7}/_{3}$ 64.) V: Gedichte u. a.

Arendt-Denart, Max, ⁂, Roman, Dr., Red. u. Vortragsredner. Berlin-Zehlendorf (Wannseeb.), Hohenzollernstr. 29. (Berlin $^{26}/_{12}$ 77.) V: Christus 03; D. Brillantring, R. 05; D. einsame Villa, R. 05; Von Buddha bis Nietzsche 06; Nietzsche, der Philosoph d. Lebens 07; Aus der Tiefe menschlicher Herzen, Nn. 07; Feingesponnen, R. 08; Neuzeitl. Gemeindepolitik 09; Die Pflicht zur Ehescheidung 09; Heimgefunden, R. 10; In letzter Stunde, R. 10; Auf Wegen zur Erkenntnis 11; Zu neuen Ufern, R. 12. ( )

Arens, Bernard, (k.), Belletristik, ✝, ☙, SJ., Red. d. „Kathol. Missionen". Valkenburg (L.), Holland. (Hosingen, Luxemburg $^{24}/_{7}$ 73.) V: Licht und Schat-

ten, Erz. 02; Pius Graf d'Avernas, Biogr. 02; Kränze ums Mutterhaupt, G. 02; Anna v. Kainctonge, Biogr. 03; Konrads v. Würzburg Goldene Schmiede 04; Der große Tag, G. 05; Julie Billiart, Biogr. 08, 2. A. 08; Die Lektüre 11; Der Sohn des Mufti, Erz. 11, 3. A. 12. **Ue:** Schul- u. Vereinsbühne, 6 Bdchen, 00/03; Durch die Jahrhunderte 01, 2. A. 03.

Arens, Eduard, (k.), Deutsche Sprache u. Literat., Dr. phil., Prof., GObLehrer. Aachen, Ludwigsallee 5. (Lippstadt $^{12}|_{1}$ 66.) **H:** Kleists Prinz von Homburg 01, 3. A. 13; Grillparzers Ottokar 03, 2. A. 13; A. v. Droste, Sämtl. Werke 04; A. v. Droste, Westf. Skizzen 12.

Arent, Alfred, ◍, ⚔, General à l. s. der argent. Armee, MitHrsg. d. „Briefzeitg". Dresden-Blasewitz. (Lissa, Posen $^{18}|_{4}$ 49.) **V:** Impressions militaires d'un séjour à Constantinople 88; Ulanen-Buch 92; Argentinien ein Land der Zukunft 08, 3. A. 13.

Argus, s. Hirsch, Hans Traug.

Argus, s. Plawina, Oswald.

Argus jr., s. Weilandt, C.

Arjuna, H., s. Grävell, Harald.

Armin, B., s. Brunner, Armin.

Armin, Th., s. Witter, M.

Arminius, s. Hermann, Wilh.

Arminius, Wilhelm, ♆, Roman, ☉, Dr. phil., GProf. Weimar, Silberblick 8. (Stendal $^{20}|_{8}$ 61.) **V:** Bild d. Wendengöttin, Dchtg. 88; Um d. Wildsee, Dchtg. 93: Aus anhaltischem Golde, G. 93; Im Schatten d. Ludwigseiche, Erz. 95, 2. A. 95; Freinacht, Sch. 95; Gedichte 97, 2. A. 08; Versch. Weidwerk, R. 98; Amtmännin v. Oranienburg, R. 98; D. beiden Reginen, R. 99; Weg z. Erkenntn., R. 99; Yorcks Offiziere, R. 01, 4. A. 13; D. Hainkönig, Dr. 03; Heimatsucher, R. 03; Wartburg-Kronen, R. 04, 2. A. 12; Frauenkämpfe, R. 05; Aus d. Ruhl, Nn. 06, 2. T.; Sein Recht, Dr. 07; Stietz-Kandidat, R. 08 II; Der Hegereiter v. Rothenburg u. a. Nov. 08; Alt-Weimar, Sch. 08; Die Goethe-Eichstädts, R. 09; Luther auf d. Coburg, Sch. 10; Künstlernovellen 11; Die neue Laterne, R. aus d. Oberlehrerleben 11 II; Venezianische Nov. 12; Und setzet ihr nicht das Leben ein, R. 12; E. Leidenschaft, R. 13; Vaterländ. Novellen 13.

Armor, s. Moreeki, Lothar.

Arndt, Adolf, Staats- u. Bergrecht, Dr. jur., Geh. u. ObBergR., o. UP. a. D. Königsberg i. Pr., Schönstr. 18 B. (Freienwalde $^{21}|_{10}$ 49.) **V:** Fachschriften. ( )

Arndt, Augustin, (k.), ✝, Dr. theol. et phil., Prof., Hrsg. v. „Kath. Sonntagsblatt d. Diözese Breslau". Weidenau, Östr. (Berlin $^{22}|_{6}$ 51.) **V:** Wo ist Wahrheit? 80, 2. A. 05; Der hl. Stanislaus Kostka 88, 2. A. 05; Betstunden 95, 51. A. 13; Biblia sacra, Heil. Schrift 00, 5. A. 09; Neues Testament, Taschenausg. 05, 3. A. 09; u. a.

Arndt, Bruno (Ps. Karl Bittermann), Roman. Kattowitz, Sachsstr. 6. (Beuthen, O./S. $^{5}|_{5}$ 74.) **V:** Souette 05; Der verirrte Vogel, R. 09; D. Ruf der Felder, R. 11. ( )

Arndt, Paul, Volkswirtschaftslehre, Dr. phil., Prof., Dozent a. d. Frankfurter Akademie f. Sozial- u. Handelswissenschaft. Eschersheim b. Frankfurt a. M., Neumannstr. 180. (Luckenwalde $^{25}|_{9}$ 70.) **V:** Entwicklg. Deutschlands zum Industriestaat 99; Handelsbeziehgn Deutschlands zu England 99; Zweckmäßigkeit des Systems d. Meistbegünstigung 01; Schutz d. nationalen Arbeit 02; Studium auf d. Handelshochschule 03; Bedeutung d. Handelshochschule f. d. Kaufmann 05; Deutschlands Stellung in d. Weltwirtschaft 08, 2. A. 13; Kurze Beschreibungen der Heimarbeit im Rhein-Mainischen Wirtschaftsgebiete 08; D. Heimarbeit im Rhein-Mainischen Wirtschaftsgebiete I 09, II 11, III 1) 13; Grundzüge d. auswärt. Politik Deutschlands 12.

Arndt, Paul, Archäol., Dr. phil. München, Himmelreichstr. 3. (Dresden $^{14}|_{10}$ 65.) **V:** Studien zur Vasenkunde 87; Griech. u. röm. Porträts 91 ff.; Photograph. Einzelaufnahmen antiker Skulpturen (mit Text) 93 ff.; Fortführung der Brunn-Bruckmann'schen Denkmäler griech. und röm. Skulptur 94 ff.; La Glyptothèque Ny-Carlsberg 96—11.

Arnhard, Frl. Anna, (k.), Nov. Innsbruck, Fischerg. 9/0. (München $^{30}|_{8}$ 50.) ( )

Arnim, Hans v., klass. ♆, Dr. phil., o. UP. Wien VII, Kirchbergg. 7. (Gr.-Fredenwalde $^{14}|_{9}$ 59.) **V:** Fachschrift. ( )

Arnim-Fredenwalde, Frl. Eva v. (Eva A. v. Arnim), Roman, Nov. Berlin W, Genthinerstr. 13 p. (Gr.-Fredenwalde $^{17}|_{9}$ 63.) **V:** Hallali! Erz. 91; D. Märchen v. gold. Schlüssel, R. 94; Dem Tag entgegen, R. 98. **H:** 40 Jahre, Bernhard v. Lepel an Theodor Fontane (Briefe) 09; Deutsche Erde, Bücher der Heimat 11 ff.

Arno, Carl, s. Tacchi della Pietà, Armand.

Arno, Hermann, s. Koeppen, Arnold.

Arnold, Bernh. Ritt. v., klass. ♆, ⚿, Dr. phil., GHofR., ObStudR., GymnRekt. a. D. München, Tengstr. 30. (Würzburg $^{31}|_{7}$ 38.) **V:** Versuch einer griechischen Übers. d. Oden d. Horaz 58; Sophokleische Rettungen 66; Trag. Bühne i. alten Athen 68; Sappho 71; D. altröm. Theatergebäude 73; Schule u. Haus 77; Z. Frage d. Überbürdung an d. humanist. Gymnasien 83.

Arnold, Carl Franklin, Kirchen♛, D., Dr. phil., o. UP., GKonsistR. Bres-

lau, Uferzeile 10. (Williamsfield, Amerika $^{10}/_{3}$ 53.) **V:** Kritiſche Unterſuchgn üb. Poſidonius v. Apamea u. Theophanes v. Mytilene 82; Chriſtenverfolgg 88; J. G. Hamann 88; Cäſarius v. Arelate u. d. galliſche Kirche ſ. Zeit 94; Predigten d. Cäſarius von A. in deutſch. Überſ. 96; D. Vertreibg d. Salzburger Proteſtanten u. ihre Aufnahme bei den Glaubensgenoſſen 00; Die Ausrottung des Proteſtantismus in Salzburg unter Erzbiſch. Firmian u. ſein. Nachfolgern 01; Weingartens Zeittafeln u. Überblicke z. Kirchengeſch., umgearb. u. bis auf die Gegenwart fortgeführt, 6. A. 05. ()

Arnold, H., ſ. Hirtz, Arnold.

Arnold, Hans, ſ. Bülow, Babett v.

Arnold, Julius, patholog. ☙ u. Biol., Dr. med., o. UP. u. Dir. des Patholog. Inſtituts, WGR., Exz. Heidelberg, Gaisbergſtr. 1. (Zürich $^{19}/_{8}$ 35.) **V:** Das glatte Muskelgewebe 70; Anatom. Beiträge z. Lehre von den Schußwunden 73; Beiträge z. Entwickelungsgeſch. d. Auges 74; Unterſuchungen über Staubinhalation u. Staubmetaſtaſe 85; Über den Kampf des menſchl. Körpers mit den Bakterien 89. ()

Arnold, Rob. Franz, dtſche ♆ u. Kultur ♕, Kritik, Dr. phil., a. ö. UP., Kuſtos d. Hofbibl., **Ue:** DEFHIMNNgrPRumSSchw. Wien I, Reichsratſtr. 13. (ebda $^{27}/_{11}$ 72.) **V:** D. deutſche Philhellenismus 96; K. Immermann 96; Schriftſtell. d. Reſtaurationszeit üb. Wien 96; T. Kosciuſzko in d. dtſch. Lit. 98; Geſch. d. deutſch. Polenlit. I 00; Dtſche Vornamen 00, 2. A. 01; Schillers dramat. Nachlaß 00; Kultur d. Renaiſſance 04, 2. A. 05; D. mod. Drama 08, 2. A. 12; Bibliogr. d. deutſchen Bühnen ſ. 1830 08, 2. A. 09; Allg. Bücherkunde d. neueren deutſch. Lit.-Geſch. 10. H: Achtzehnhundertneun (m. K. Wagner) 09; Arndt, Wien 13. **Ue:** J. P. Jacobſen, Gedichte 97; deſſ. Geſ. Werke (m. O. Hauſer u. M. Herzfeld) 99, 3. A. 08; Europ. Lyrik 99, 2. A. 07.

Arnoldt, Frl. Leopoldine (Pſ. Ari Orno), ASV. Dresden-A., Gneiſenauſtr. 2. (Budupönen, Oſtpreußen $^{31}/_{12}$ 74.) **V:** Tollkirſchen u. Tränenblüten, Nn. 10; Boudoir-Kochbuch 11; Menſchliche Schwächen, Nn. 13.

Arnoldt, Richard, ♆, Dr. phil., GRegR., GymnDir. a. D. Charlottenburg, Mommſenſtr. 65. (Gumbinnen $^{26}/_{11}$ 45.) **V:** Chorpartien bei Ariſtophanes 73; Choriſche Technik des Euripides 78; Chor im Agamemnon des Äſchylus 81; Geſch. der latein. Schule in Prenzlau 93; Zu griech. Schriftſtellern 05. ()

Arnſtein, Oscar, Kritik, Bibliographie, Red.-Sekr. d. Jahresberichte für neuere deutſche Lit.-Geſch. Berlin-Wilmersdorf, Tübingerſtr. 7. (Frankfurt a. M. $^{21}/_{12}$ 71.) **V:** General-Regiſter zur Neuen Rundſchau (Freie Bühne), Jahrg. I-XX 11.

Aronſtein, Ph., ♕ Lit.- u. Kult.-♕, Dr. phil., Prof. Berlin NW 87, Elberfelderſtr. 28. (Halver $^{4}/_{12}$ 62.) **V:** Disraeli's Leben u. dicht. Werke; Entwicklg. d. höh. Knabenſch. in England 97; Ben Jonſon 06; Grundzüge d. engl. Sprach- u. Literaturgeſch. 10. H: Creighton, The Age of Queen Elizabeth 00; Engl. Parlamentsreden 03; Ausgew. Eſſays hervorrag. engl. Schriftſteller d. Neuzeit 04; Selections from English Poetry 05; English Prose Selections 06; Readings from Ruskin 08; Shakeſpeares Richard II. 09; Th. Carlyle Scenes from the French Revolution 10; Shakeſpeares Heinrich V. 13.

Arras, Paul, ♕, ♆, ◍, Dr. phil., GProf. Bautzen i. S., Bismarckſtr. 19 p. (ebda $^{9}/_{12}$ 57.) **V:** Roukal. Beſchlüſſe v. 1158 82; Bilder aus der ſächſ. Geſchichte 89, 2. A. u. d. T.: Quellenbuch zur Sächſ. Geſch. 12; Lieder v. ſächſ. Vaterlande 92; Regeſtenbeiträge z. Geſch. Ludwigs II. von Ungarn und Böhmen 93; Bismarck-Gedichte, 1. u. 2. A. 98; Vorſtufe zu A. Supans Deutſcher Schulgeographie 07; Zeitgenöſſ. Berichte über die Schlacht bei Bautzen 13.

Arten, Artur, ſ. Pleißner, Artur.

Arthur, Johannes, ſ. Vollmer, Hans.

Arthur, Leo, ſ. Brüll, Julius.

Artopé, Theodor (Pſ. Hans von Wieſa), ASV., ✎, Roman, Nov., Drama. Ohlau, Schleſ., Feldſtr. (Almorah $^{20}/_{12}$ 52.) **V:** Der Hypnotiſeur, Sch. 01, 2. A. 03; D. Strandgeiſt, R. 01; Blinde Liebe, R. 02; Kathinka, R. 02; D. Schulreiterin, R. 05; Weihnachtsglanz, Erz. 05, 2. A. 09; D. Geheimnis, R. 11; Schloß Eichgrund, R. 12; Ferdinande v. Schmettau, 1.—3. A. 13.

Arx, Adrian v., ♉, Advokat. Olten, Schweiz. **V:** Die Dornacher Schlacht, hiſt. Sch., 3. A. 99; Die Ratzenburger, romant. Sch. 07.

Arz, S. J., ♌, ♉, Humor, ☉, ✎, ⚔, Landwirt. Sächſ. Regen, Siebenbürgen, Paradiesg. 655. (Temesvar $^{28}/_{12}$ 52.)

Arzelag bar Bargelaj, ſ. Goldſchmidt, Lazarus.

Asbeck, Wilhelm Ernſt, ASV., ☉. Hamburg, Steinſtr. 75. (ebda $^{16}/_{4}$ 81.) **V:** Ringende Kräfte 12; König Droſſelbart 13. *

Aſchaffenburg, Guſtav, Pſychiatrie u. Strafrecht, Dr. med., Prof. an der Akad. f. prakt. Medizin. Cöln, Stadtwaldgürtel 30. (Zweibrücken $^{23}/_{5}$ 66.) **V:** Das Verbrechen u. ſ. Bekämpfung 03, 2. A. 06; D. Sicherung der Geſellſchaft gegen gemeingefährliche Geiſteskranke 12.

Aſchenbach, H., ſ. Barthelmes, Grete.

Aſcher, Arnold (Pſ. Arnold Raeſch), PA., Sozialpolitik, Dr. jur., kaiſerl. Rat. Wien II/2, Laufbergergaſſe 8. (Trieſch)

29|8 67.) V: Das Schirmmachergewerbe in Wien 94; Soll der Hausierhandel abgeschafft werden, 2. A. 96.

Aschrott, Paul Felix, ♿, ✉, ℙ, Dr. jur. et phil., LGDir. Berlin W10, Hildebrandstraße 8. (Cassel 13|5 56.) V: Entwickelung d. Armengesetzgebg u. d. heut. Armenverwltg in England 85; Arbeiterwohnungsfrage in Engl. 85; Stat. Daten a. d. Gebiete d. Strafrechtspflege 85; Universitätswesen u. insbes. d. Ausbildg d. Juristen 86; Strafensystem u. Gefängniswesen in Engl. 87; Projekt e. allg. obligat. Alters- u. Krankenversich. in Engl. 88; Zur Reform d. deutsch. Straf- u. Gefängniswes. 88; The English Poor-Law System 88, 2. A. 02; Aus d. Strafen- u. Gefängniswes. Amerikas 89; D. amerik. Trusts als Weiterbildg d. Unternehmerverbände 89; Ersatz kurzzeitiger Freiheitsstrafen 90; Errichtung u. Verwaltg großer Arbeitsmietshäuser in Berlin 90; Behandlg d. verwahrlosten u. verbrecherisch. Jugend 92; Reform d. Strafverfahrens 95; Volksbibliothek u. Volkslesehalle 96; Strafen u. Gefängniswes. in Engl. 97; D. neuen Grundsätze über den Vollzug v. Freiheitsstrafen in Deutschl. 98; Entwicklung d. Armenwesens in Engl. seit 1885 98; D. Fürsorge f. Strafentlassene in Engl. 99; D. Zwangserziehg Minderjähr. 00; Gesetz über d. Fürsorgeerziehung Minderjähr. 01, 2. A. 07; Reform d. Strafprozesses 06; D. Entwurf einer Strafprozeßordnung 08; Strafen u. sichernde Maßnahmen 10; Die Reform des Reichsstrafgesetzbuchs 10 II; Der Vorentwurf z. e. neuen Strafgesetzbuch u. die Armenpflege 11; Die Schutzaufsicht im neuen Deutschen Strafrecht 12. H: Beiträge zur Reform des Strafprozesses 09 II. ()

Asenijeff, Elsa, ASV., Nov., Frauenfrage, ♆, philosophisches /, Schriften. Leipzig, Dufourstr. 18 I. V: Ist das die Liebe? Aufruhr der Weiber; Sehnsucht; Unschuld; Tageb. einer Emanzipierten 01; Max Klingers Beethoven 02; D. Kuß d. Maja 03; Die Schwestern 04; Epithalamia 07. ()

Askanazy, Max, ⸗ (Pathologie), Dr. med., o. UP. u. Dir. des Patholog. Instituts. Genf, Schweiz, Rue de Candolle 16. (Stallupönen, Ostpr. 24|2 65.) V: Dermoidcysten des Eierstocks, ihre Geschichte, ihr Bau u. ihre Entstehung usw. (Bibliotheca Med. C 19.)

Asmodeus, s. Aßmus, B. H.

Asmodi, s. Aßmus, B. H.

Asmodi, s. Jásznigi, Alex.

Asmodi, s. Vierath, W.

Asmus, s. Claudius, Hermann.

Asmus, Rudolf, Ψ, Dr. phil., GP. Freiburg i. B., Turnseestr. 27. (25|8 63.) V: Quaestiones Epicteteae 88; Julian u. Dion Chrysostomos 95; G. M. de la Roche 99; Julians Galiläerschrift im Zushang m. s. übr. Werken 04; Kaiser Julians philos. Werke, übers. u. erkl. 08; Das Leben d. Philosophen Isidoros von Damaskios aus Damaskos, wiederhergest., übers. u. erkl. 11.

Asmussen, Georg, ASV., ✉, Roman, Ober-Ingen. Westerholz b. Langballig, Kr. Flensburg. (Pommerbye 14|5 56.) V: Ein Vorurteil, N. 96, 4. A. 06; Wider den Strom, 10 Erz. 99, 4. A. 07; E. weitverbreitete Krankheit 01, 4. A. 13; E. Idee, R. 02, 4. A. 08; Ein Besuch bei „Uncle Sam", Reisebilder 05, 3. A. 09; Stürme, R. 06, 3. A. 08: Wegsucher, R. 08, 2. A. 09; Auge um Auge, Zahn um Zahn, N. 09, 2. A. 10; Der erste Einser, R. 10, 4. A. 13; Streben u. Stranden, 15 Geschn. 11, 3. A. 13; D. Rastlosen, R. 12, 2. A. 12; Leibeigene, R. 13.

Asmussen, P., Politik, populärwiss. /, nordschleswigsche Verhältnisse. Leck, Schleswig. (Tweedt 27|11 62.) ()

Asper, Paulus, s. Sorauer, Paul.

Assel, Moritz v., ASV., VDR., ⚔, ⚓, Hrsg. d. „Deutschen Korresp.". Berlin SW, Neuenburgerstr. 30 I. (Leipzig 19|2 88.)

Assmann, Rich., Aerologie, Dr. med. et phil., Prof., GRegR., Dir. des Kgl. Aeronautisch. Observatoriums. Lindenberg, Kreis Beeskow. (Magdeburg 13|4 45.) V: Wissenschaftl. Luftfahrten (mit A. Berson) 00 III; Ergebnisse d. Arbeiten d. Aeronaut. Observ. 05—12; Die Winde in Deutschland 10. H: Das Wetter; Fortschr. d. kosm. Physik; Beitr. z. Phys. d. fr. Atm. (mit H. Hergesell).

Aßmus, Burghard Hartwig (Ps. Asmodi u. Asmodeus), ASV., Romane, ☉, Lit. ♕, Nov., /, Humor, **Ue:** FESIH, Red. Berlin-Tempelhof, Friedrich Franz-Str., Villa Maria. (Soldin 22|7 55.) ()

Aßmus, Frau Elise, geb. Hennings, /, Nov., Humor, **Ue:** F., verwitw. Stadträtin. Stettin, Bellevuestr. 59. V: Wandelungen des Herzens, N.; Exzentrisch, N.; Am Meeresstrand, N.; Zu spät, N.; O Wissenschaft, du bist nichts als ein Wort, N.; Kindesliebe 04. ()

Aßmus, Fritz, Ψ, ♐, /, **Ue:** FE. Berlin-Tempelhof, Schöneberger Str. 5. (Soldin 19|5 60.) ()

Aßmus, Walter, Bildungswesen, /. Berlin-Wilmersdorf, Laubacherstr. 35. (Perleberg 26|7 89.) V: Die mod. Volksbühnenbewegg 09; Von schlechten u. guten Büchern 11; Volksheime, Arbeiter-Diskussions-Klub u. Volksakademien 11; Buchhandel u. Volksbildung 12.

Asten, L. v., s. Fastenrath, Luise.

Aster, Georg, △, Archit. u. Baumstr. Dresden-Loschwitz, Pillnitzerstr. 35.

(Frauenstein $^{23}/_{4}$ 49.) V: Architekt. Reiseskizzen a. Italien 80; A. d. Klosters Mildenfurth vergang. Zeit 82; Geras Gewerbe in alter u. neuer Zeit 87; Entwürfe z. Bau billig. Häuser f. Arbeiter u. kleine Familien 90, 12. A. 07; Malerische Landhäuser 90; Villen u. kleine Familienhäuser 94, 12. A. 06; Familienhäuser i. Stadt u. Land 98, 3. A. 06; Das Einfamilienhaus 00; Baudenkmäler der Stadt Pirna aus d. 15. bis 17. Jahrh. 02. ()

Athanasius, s. ten Hompel, Adolf.

Atlas, Martin, SDS., Belletristik, Sozial.., HandelsHSchDoz. Budapest V, Báthory-u. 17. (Tasádjö $^{23}/_{2}$ 78.) V: Die Befreiung, ein ZukunftsR. 10; Titan, R. 13, 3. A. 13.

Attol, G., s. Girgensohn, Lotta.

Atz vom Rhyn, s. Rehbein, Arthur.

Atzberger, Leonh., (k.), ✝, D., o. UP. München, Königinstr. 33. (Velden $^{23}/_{6}$ 54.) V: Die Logoslehre des hl. Athanasius 80; Die Unsündlichkeit Christi 83; D. christl. Eschatologie in den Stadien ihr. Entwicklung im A. u. N. T. 90; D. Glaube, Apolog. Vorträge 91; Geschichte d. christl. Eschatologie i. d. vornizänischen Zeit 96; Handbuch d. kath. Dogmatik (begonnen v. M. J. Scheeben), 4. Bd. 98—03: Grundzüge d. kath. Dogmatik 07; Was ist der Modernismus? 08. ()

Atzler, Alois, (k.), ✝, ♛, SemLehrer. Ziegenhals, Schles. (Rosenthal, Kr. Brieg $^{13}/_{9}$ 68.) V: Handb. f. d. Geschichtsunterr. in Lehrerseminaren 96, 10. u. 11. A. 12; Hohenzollerngeschichten 01, 2. A. 13; Handbuch f. d. Geschichtsunterricht in Präparandenanst. I 05, 4. A. 13, II 07, 3. A. 11, III 12. H: Quellenstoffe u. Lesestücke f. d. Gesch.-Unterr. in Lehrerseminaren 03 bis 05 III (I 5. A. 12, II 4. A. 11, III 3. A. 11): Quellenbuch f. d. Gesch.-Unterr. 08.

Atzrott, Otto, PolizeiR. Berlin-Steglitz, Filandastr. 27. (Berlin $^{4}/_{12}$ 54.) V: Sozialdemokrat. Schriften u. Vereine 86; Gesch. d. Berliner Turnerschaft 88.

Aub, Ludw. (Pf. Alexander Berg), VB., Grapho-Psychologie. München, Reitmorstr. 1 I. (ebda $^{4}/_{8}$ 62.) V: Abriß der deutsch. Literatur-Geschichte für Buchhdl. 86; A Führer durch d' Münchnerstadt, Münchner Gstanzln, 2. A. 88; Gnomen u. Kobolde, Aphorismen 89; Münchner Dichtergrüße (m. Morin) 89; Mod. Weltbeglücker 91; Ja oder Nein? Photogr. Album d. Geistes u. d. Seele 92; Goethe u. s. Religion 00, 3. A. 09; Nach berühmten Mustern, Kartengrüße im Stile deutsch. Dichter 00, 10. A. 05. H: Münchner Kindl-Almanach 90/91; Heine-Almanach 93. ()

Aubecq, Pierre d', s. Lindner, Anton.

Audiatur, s. Kövesdy, Theod.

Auc, Adalbert zur, s. Müller, Adalbert.

Auer, Fritz, BP., SDS., Politik, Dr. jur. et rer. pol., Leiter d. „Bur. f. Berliner Berichterstattg", Hrsg. des „Aktuellen Leitartikels". Berlin W 62, Kleiststr. 13. (Mannheim $^{21}/_{4}$ 78.) V: Der strafrechtl. Notstand 03; Soziales Strafrecht 03; Z. Psychologie der Gefangenschaft 05; Friedr. Naumann 08.

Auer, Grethe, s. Güterbock, Grethe.

Auer, Heinr., ♛, Ethik, Caritas, Sozialw., Essay, Kritik, Wissenschaftl. Hilfsarb. u. Bibliothekar des Caritasverbandes. Freiburg i. B., Clarastr. 18. (Cöln $^{29}/_{4}$ 84.) V: Carl Hilty 10; Eugen Krebs 12; Friedrich Ozanam 13, 2. A.; Apollonia Diepenbrock 13. H: Hilty, Die Aufgab. der akad. Jugend im Kampfe gegen d. Alkoholismus; Mäßigkeit oder Abstinenz? 10.

Auer, Ludw., (k.), (Pf. Onkel Ludwig), Volksschr., Dir. d. Cassianeums, Hrsg. d. „Monika-Kalenders". Donauwörth. (Laaber $^{11}/_{4}$ 39.) V: Volksbildung, Schulfrage, Schulstreit 84; Klaus der Knecht, 2. A. 89; Franzi d. Hauserin, 2. A. 96; Schwäb. Volksmärchen, 2. A. 86; Schulludwig, 2. A. 05; Besentoni 90; Aus der Kinderwelt 90; Kinder der Wilden 82; Festkränze 80; Lustig in Ehren I—IV 81/90; Maria v. Brabant, 3. A. 06; Alte Ziele — neue Wege oder: Die Aufgaben d. Cassianeums I/II 97/08; Das A-B-C der Gemeindepolitik 02; Jos. Schoderer, Kaufmann u. Weinhändler in Donauwörth 04; D. Einführg in ein richtiges Geschlechtsleben 07; Hausbrot I—XII 07/09; D. Natur-Zement, Einladg zu e. Produktions-Genossenschaft z. Ausnützg v. vergrab. Millionen-Schätzen 08; Liebe u. Haß, Sch. 09; Neue Erziehgspläne 09; Hochmut u. Demut, Sch. 10; Der G'luster, Vst. 10; Die pädagog. Stiftung Cassianeum 11; D. erzieherische Arbeitsgemeinschaft im Cassianeum 13 II.

Auer, Ludw., jun., (k.), Dir. d. Erziehgsanstalt f. Studierende d. kgl. Progymnasiums, Red. des „Taschenkalend. f. d. studier. Jugend". Donauwörth. (Stadtamhof $^{4}/_{12}$ 69.) ()

Auer, P. Wilh., (k.), Hagiologie, OCap. Augsburg, Sebastianssstr. 24. (Reisbach, Niederbayern $^{12}/_{1}$ 40.) V: Goldene Legende der Heiligen (neu bearbeitet nach Vogel) 04 u. v. a. ()

Auer, Frhr. v. Welsbach, Carl, ∩, ☉, Dr. phil., Dr.-Ing. h. c. Schloß Welsbach in Kärnten. (Wien $^{1}/_{9}$ 58.) V: Fachschr. (*)

Auerbach, Alfred, ☺ (schwäb. Dialekt), Mitglied d. Schauspielhauses u. dramat. Lehrer am Dr. Hoch'schen Conservatorium. Frankfurt a. M., Fichardstr. 32. (Stuttgart $^{9}/_{6}$ 73.) V: Schwobeköpf 04, 2. A. 13; Schwobastreich 05; Aus Schillers Jugendzeit 05; D' letscht Sau, Satire 06; Mimik

10, 2. A. 13; Auf'm Amt, Kom. 11; In d'r Kaserne, Kom. 11; D' Vereismeier, Kom. 12.

Auerbach, E., **Ue:** D, Lehrer. Stockholm-Råsunda, Villa Egenhärd. (Cüstrin $^{16}/_{2}$ 56.)

Auernheimer, Raoul, ☉, Nov., /, Dr. jur., Red. an d. „Neuen Freien Presse". Wien III, Neulingg. 13. (ebda $^{15}/_{4}$ 76.) **V:** Rosen, die wir nicht erreichen 00; Renée 02, n. A. u. d. T.: Renée u. d. Männer 10; D. Verliebten 03; D. große Leidenschaft, Lsp. 04; D. Dame m. d. Maske 05, 2. A. 08; D. ängstliche Dodo, Nn. 06; D. gute König, Lsp. 08; Die man nicht heiratet, Nn. 08; D. glücklichste Zeit, Lsp. 09; Gesellschaft 10; D. gußeiserne Herrgott, Nn. 12; Das Paar nach der Mode, Lsp. 13; Laurenz Hallers Praterfahrt, Erz. 13.

Auffenberg, Fr. Teresina v. (Pf. Erich von Mauern), ASV., Novellist. Wien I, Am Hof 14. (Laibach $^{4}/_{10}$ 75.) ()

Augusti, Brigitte, s. Plehn, Auguste.

Augustin, Frl. Luise (Pf. Luise Eljens), ASV., Nov. Hamburg, Martinistr. 29 I. (Schnackenburg a. d. Elbe $^{30}/_{9}$ 70.) **V:** O Menschenherz 11. *

Aumer, Josef, Dr. phil. h. c., ObBibl. a. D. d. K. Staatsbibl. München, Johannispl. 20. (ebda $^{18}/_{4}$ 35.) **V:** D. arab., pers. u. türk. Hss. d. k. Staatsbibl. 66-75; Initia SS. Patrum latin. 65; Repertorium über die Jahrb. f. Philologie 77. ()

Aurich, Wilhelm Paul, /, Brandenb.-Preuß.♛, Genealogie, ⚔. Berlin, Driesenerstr. 17 I. (ebda $^{7}/_{5}$ 86.)

Aurnhammer v. Aurnstein, Frl. Marianne (Pf. M. v. Hammer-Stein), Nov. Wien V, Mittersteig 8. (ebda $^{20}/_{5}$ 53.) **V:** Der vollendete Damenchic.

Aurunculejus, Lucius, s. Cotta, Joh.

Auslanddeutsche, der, s. Walz, Fritz.

Auspitzer, Wilhelm J., CP., BP., Chefred. d. „Breslauer MorgenZtg.". Breslau, Gabitzstr. 92. (Brünn $^{17}/_{6}$ 67.)

Außerer, Alois, klass. Ψ, ☉, Dr. phil., GymnProf. Salzburg, Dreifaltigkeitsstr. 13. (Brixlegg, Tirol $^{4}/_{8}$ 76.) **V:** De clausulis Minucianis 06; Dido, Tr. 12; Das Leben trennt, der Tod eint, VolksSch. 13. **Ue:** Virgils Aneis, Buch I 09, III 10, VI 08 (freie metr. Übertrgg).

Außhart, Sebastian, s. Wieser, Sebast.

Austerlitz, Friedrich, Politik, Chefred. d. „ArbeiterZtg.". Wien V, Rechte Wienzeile 97. (Hochlieben, Böhm. $^{26}/_{4}$ 62.) **V:** Wer ist Wähler? 97; E. Militärurteil in Österreich 01; Presse u. Preßfreiheit 02; Das neue Wahlrecht 07.

Austerlitz, Rob. (Pf. Erraths, A. v. Trebor, Bob), ♋, Nov., /, kaiserl. Rat, Red. v. „Der Oesterr. Kaufm.", „Der Deutsche Kaufm.", „Reklame-Anwalt" und „Das Schaufenster". Berlin W 62, Lutherstr. 4. (Prag $^{11}/_{3}$ 61.) **V:** Kaufm. u. Konsumverein 00; Jedermann Schaufensterdecorateur 05; Rat für Kauf u. Verkauf 05; Die Kunst glücklich zu sein 06; 100 Vorschläge bessere Geschäfte zu machen 08; Die Kunst tüchtiger Verkäufer zu werden 10; Das erste was man im Geschäft wissen muß 12.

Austerlitz, Frau Rose (Pf. A. Rose), /, **Ue:** F, Red. des Frauenbl. „Maja". Berlin W, Lutherstr. 4. (Magdeburg $^{9}/_{10}$ 79.) **V:** Suggestion, R. 02; Cabaret Sphinx, R. 03; Ano Kato, R. 05; Café Größenwahn, R. 06; Drei moderne Damen, R. 08; Götzendiener, R. 12; D. Roman e. Favoritin, Gräfin Castiglione, R. 12; D. Frauen des Zweiten Kaiserreichs, R. 13.

Auto, Dr., s. Keil, Andr. Jos.

Auwers, Arthur v., ↘, Dr. phil., LL.D., Prof., WGObRegR., Mitgl. d. Kgl. Akad. d. Wissensch. Berlin-Lichterfelde, Bellevuestr. 55. (Göttingen $^{12}/_{9}$ 38.) **V:** Fachschriften.

Auzinger, Peter, Dialektⱳ. München, Rumfordstr. 7. (Athen $^{18}/_{10}$ 36.) **V:** Es feit si' nix 83, 2. A. 99; Einig u. frei, hochd. G. 95; A so san mir; Ausi u. obi, Prachtausg.; Mir sau g'stellt. ()

Avell, s. Roehl, Arthur.

Avenarius, Ferd., ♅, Nov., ☉, Kritik, Dr. phil. h. c., Vors. des Dürer-Bundes, Hrsg. d. „Kunstwart", der „Kunstwart-Unternehmungen" u. d. „Literar. Ratgeb.". Dresden-Blasewitz, Bahnhofstr. 24. (Berlin $^{20}/_{12}$ 56.) **V:** Wandern u. Werden, G. 81, 2. A. 97; Deutsche Lyrik d. Gegenwart seit 50, Anthol., 2. A. 84; Kinder v. Wohldorf 86, 5. A. 11; Lebe! Dchtg. 93, 8. A. 10; Max Klingers Griffelkunst 94; Stimmen u. Bilder, n. G. 97, 6. A. 11; Hausbuch deutsch. Lyrik, Anth. 03, 10. A. 10; Balladenbuch, Anthol. 08, 3. A. 10; Fröhl. Buch, Anthol., 2. A. 10. **H:** Meisterbilder f. d. deutsche Haus 02; Vorzugsdrucke 03; Böcklin-Mappe, Schwind-Mappen, Dürer-Mappe, Richter-Mappen 03; Rembrandt-Mappen, Rethel-Mappe, Holbein-Mappe, Preller-Mappen 04; Liebhaberdrucke 04; Welti-Mappe 05; Steinhausen-Mappe, Philippi-Mappe, Millet-Mappe, Meunier-Mappe 06; Samberger-Mappe, Liebermann-Mappe, Grünewald-Mappe, Spitzweg-Mappe 07; Uhde-Mappe 08; Eine neue Sprache? 08; Thoma-Mappe 09; Feuerbach-Mappe 11; Silhouetten-Publikationen nach K. Fröhlich, P. Konewka, W. Repsold, G. Stamm 11 u. 12; Michelangelo-Mappen 12. ()

Averina, J. von, s. Illing, Julia.

Avon, Dr., s. Kollmann, Arthur.

Avonianus, s. Hessen, Robert.

Axamethy-Racher, Frau Rosa, ASV.,

Nov., Gedichte, Romane, k. ung. MinisterialR.-Gemahlin. Budapest, II. Bez., Csonakg. 2. (Temesvár $^{27}{}_{6}$ 57.) V: Dornröschen 03; Im Walde 04; Psyche, R. 05; Aus tiefster Brust, G. 07; Die Ahnfrau, R. 08. ()

Axenfeld, Theod., Augenheilk., Dr. med., o. UProf. u. Direktor d. Univ.-Augenklinik, GHofR., Hrsg. der „Klinischen Monatsblätter f. Augenheilkde". Freiburg i. B., Schwaighofstr. 11. (Smyrna $^{24}{}_{6}$ 67.) V: Eitrige Keratitis des Menschen 96; Sympathicusresektion beim Glaukom 00; Das Trachom 02; Blindsein u. Blindenfürsorge 05 u. 12; Serumtherapie infektiöser Augenerkrankgn 05; Le catarrhe printanier 07; D. Bakteriologie in d. Augenheilkde 07; Lehrbuch d. Augenheilkde 09, 11, 12.

B.

Baader, Fritz Philipp, RProf., PAk., ✓, Kritik, verantw. Feuill.-Red. d. „Hamburger Nachrichten". Hamburg, Finkenau 29. (München $^{23}{}_{3}$ 81.) V: Das Athenäum (in H. Landsbergs Sammlung „Museum") 05; Kleist, liter.-hist. Einltg 07.

Baars, Ernst, ✝, Pastor. Vegesack b. Bremen. ($^{26}{}_{11}$ 64.) V: Religionslehre u. prot. Grundsätzen 00; Weihnachtsfeier 00, 2. A. 03; Bibelkunde auf geschichtl. Grundlage 01; Leitf. z. Gesch. d. christl. Kirche 01; Ein Osterspiel 01; Der Sieg d. Glaubens, ein Pfingst- od. Reformationsfestspiel 03; Dichtungen 05; Jesus, Dr. 06; Hiob, Kanzelreden 06; Brauchen wir ein neues Bekenntnis? 07; Sexuelle Ethik 08.

Baasch, Ernst, ♛, Dr. phil., Bibliothekar d. Kommerzbibl. Hamburg, Magdalenenstr. 16. (ebda $^{19}{}_{11}$ 61.) V: Die Islandfahrt d. Deutschen 89; Beiträge z. Gesch. d. Handelsbeziehgn Hamburgs m. Amerika 92; Hamburgs Seeschiffahrt u. Warenhandel 93; Hambgs. Convoyschiffahrt 96; Hansestädte u. Barbaresken 97; Börtfahrt zwischen Hambg., Bremen u. Holland 98; Beitr. z. Gesch. d. deutsch. Seeschiffbaues u. d. Schiffbaupol. 99; Hamb. Handel u. Verk. i. 19. Jahrh. 01; Forschungen z. hamburg. Handelsgesch. 02 III; Der Kampf d. Hauses Braunschw.-Lüneb. mit Hamburg um die Elbe 05; Quellen z. Gesch. v. Hamb. Handel u. Schiffahrt i. 17., 18., 19. Jahrh. I–V 08 ff.; D. Einfluß d. Handels auf das Geistesleben Hamburgs 09; Ex libris 09.

Bab, Julius, SDS., Kulturkritik, Kritik d. Sprachkunst, Dramaturgie, ♆, ○. Berlin-Grunewald, Auerbachstr. 17. (Berlin $^{11}{}_{12}$ 80.) V: Richard Dehmel 02; Freisprüche 03; Anzengruber 04; Die Berliner Bohème 04; Matkowsky 05; Was ist uns Kainz? 05; Wege z. Drama 06; Der Andere, trag. Kom. 06; Kritik der Bühne 08; Das Blut, Dr. 08; Deutsche Schauspieler (mit Willi Handl) 08; Der Schauspieler u. sein Haus 09; Bernard Shaw 10; Der Mensch auf der Bühne, e. Dramaturgie f. Schauspieler 10/11 III; Neue Wege z. Drama 11; Lyr. Portraite 12; Kainz u. Matkowsky 12; Nebenrollen 13; Fortinbras 13. H: Hebbels Gedichte (Pantheonausg.) 08; Kleists Anecdoten (Drugulindrucke) 11; Bürgers Gedichte (Pantheonausg.) 12; Chamissos Gedichte (desgl.) 12; Hebbel, Werke, IV. Bd. (Tempel).

Babertal, de, s. Bade, Albert.

Babillotte, Arthur, ♆, ○, Roman, Nov., Kritik. Belgershain b. Leipzig. (Neunkirchen i. Lothr. $^{20}{}_{1}$ 87.) V: D' Faldmasser, Dialekt-Lsp. 06; Führer durch die Vogesen 07; Kleinstadt, R. 08; Gabriele d'Annunzio 10; Aug. Strindberg, das Hohelied s. Lebens 10; D. Alltag, R. 11; Der König von Herrstadt, R. 12; Im Rhythmus der Zeit, R. 13.

Baeblich, Frau Lucie, geb. v. Hanstein (Pf. L. v. Hanstein), Hum., Erz. Berlin-Lichterfelde, Zehlendorferstraße 21. (Berlin $^{25}{}_{7}$ 35.) V: Heitere Geschichten f. heitere Leute 86; Unter heiterer Flagge 87.

Babo-Vivenot, Annette Freifrau v., Kunst ♛, Reise ✓. Jokohama, 16 Bluff, Villa Diana. (Wien $^{19}{}_{1}$ 73.) V: Rauchspiele; Gesch. d. Fam. Vivenot. ()

Bacciocco, Friedr. Alb., CC., ✓, Polit., Uc: F, Mitarb. d. kais. „Wiener Ztg." usw. Wien VII, Zollerg. 37; im Sommer: Aachen, Stephanstr. 33. (ebda $^{10}{}_{10}$ 34). V: Die neuen Schreckenstage in Paris 71; Sonnenschein u. Vogelsang 10.

Bach, Carl v., Maschineningenieurwes., Dr.-Ing. h. c., THSch P., Baudir. Stuttgart, Johannesstr. 53. (Stollberg i. S. $^{8}{}_{3}$ 47.) V: Maschinenelemente 81, 11. A. 13; Feuerspritzen 83; Pumpen 83; Versuche üb. Ventilbelastung u. Ventilwiderstand 84; Wasserräder u. Turbinen 86; Vers. z. Klarstellung d. Bewegung selbsttätig. Pumpenventile 87; Elastizität u. Festigkeit 89/90, 6. A. 11; Versuche üb. d. Widerstandsfähigkeit eben. Platten 91; Versuche üb. d. Widerstandsfähigkeit von Kesselwandungen, 93—05 VII; Abhandlungen u. Berichte 97; Untersuchung von Betonkörpern I 03, II 07, III 09; Versuche über d. Gleitwiderstand einbetonierten Eisens 05; Druckversuche mit Eisenbetonkörpern 05; Biegungsversuche mit Eisenbetonbalken 07—12; Versuche mit gewölbten Flammrohrböden 08; Versuche mit autogen geschweißten Kesselteilen 10; Torsionsversuche m. Eisenbetonkörpern 11; Die wissenschaftl. Ausbildg der Ingenieure u. d. weitere Ausgestaltg der Technischen Hochschulen 12.

Bach, Hugo (Pſ. Hugo Grana), ♂, ☉, Dr. med., SanR. Bad Bertrich, Bez. Coblenz. (Crössuln, Prov. Sachſ. 22_{9} 59.) **V:** Brunnengeiſter, Lſp. 10; Über Pneumothorax bei Emphyſem 10; Allg. Behandlg mit ultraviolettem Quarzlampenlicht 11; Spekulanten, Lſp. 11. ( )

Bach, Joſ., ♆, Dr. phil., GDir. Straßburg i. Elſ. (Weiler $24|_{11}$ 55.) **V:** Jakob Balde 85; D. heil. Rock zu Trier 91; Die Trierer Heiligtumsfahrt 91, 92; Auswahl d. Homerlektüre 95; Das griech. Verbum in Untertertia 97; Homeriſche Grammatik 00; Kommentar zu Homers Odyſſee 00; Kommentar zu Homers Ilias 01; Jakob Balde 03; Die Oſterfeſtberechnung in alter u. neuer Zeit 07; Die Zeit- u. Feſtrechng d. Juden 08; Kalenderbuch f. Schule u. Haus 10; Monatstag u. Jahr d. Todes Chriſti 12. **H:** Homers Odyſſee 96, 00; Homers Ilias 96; D. hl. Baſilius Mahnworte über nützl. Gebrauch d. heidn. Literatur 00 II; Leonis XIII. P. M. Poemata, Inscriptiones, Numismata m. Einleitg 03; Jakob Balde, Interpretatio Somnii 04; Ciceros Philippiſche Reden 09.

Bach, Max, ♌, ♔, Heraldik, Archäol. Stuttgart, Jägerſtr. 4. (ebda $17|_{10}$ 41.) **V:** Renaiſſ. im Kunſtgew. 84/92; Bild. a. Alt-Stuttgart 96; Stuttg. Kunſt 1794/1860 00; Stammburg Wirtenberg 12.

Bach, Wilh. Karl (Pſ. Malli Cl. Wehrbach), Volksſchullehr. Schwelm i. W. (Eſſen-Ruhr $3|_{4}$ 65.) **V:** Pädagog. Schr. ( )

Bachem, Jul., (k.), ✠, Dr. jur., RA., Red. an der „Köln. Volks-Ztg.". Cöln, Rh., Herwarthſtr. 23. (Mühlheim a. Ruhr $12|_{7}$ 45.) **V:** D. Zentrum im Landtag u. Reichstag; E. Kapitel üb. d. Polizei in Preußen; Strafrechtspflege u. Politik; Geſetz u. Recht; Preußen u. die kath. Kirche, 5. A. 86; Wie iſt dem unlauteren Wettbewerb im Handel u. Gewerbe zu begegnen? 93; Die bedingte Verurteilung, 2. A. 95; Bedingte Verurteilung oder bedingte Begnadigung? 96; Die Parität in Preußen, eine Denkſchrift, 2. A. 99 (mit W. Hankamer); D. Geſetz z. Bekämpfung des unlauteren Wettbew., 3. A. 00 (m. Herm. Roeren); Allerlei Gedanken üb. Journaliſtik 05; Ludw. Windthorſt 12. **H:** Staatslex. d. Görres-Geſellſchaft, 2. A. 04, 3. A. 08 ff. ( )

Bachem, Karl, (k.), AV., Dr. jur., JuſtR. Cöln a. Rh., Gereonshof 5 u. Steglitz b. Berlin, Filandaſtr. 22. (Cöln $22|_{9}$ 58.) **V:** Reichsgeſ., betr. Gewerbegerichte 90; Joſef Bachem u. die Entwicklung d. kathol. Preſſe in Deutſchland I 12. ( )

Bacher, Wilh., Orientalia, jüd. ✝, Dr. phil., Dir. d. Landes-Rabbinerſchule. Budapeſt, Eliſabethring 9. (Liptó-Sz.-Miklós $12|_{1}$ 50.) **V:** Aus dem Wörterbuche Tanchum Jeruſchalmis 03; Die Agada d. Tannaiten I 2. A. 03; Die bibel- u. traditionsexegetiſche Terminologie d. Amoräer 05; Les Juifs de Perse 06; Zwei jüd.-perſ. Dichter: Schahin u. Imrani I 07, II 08; D. hebr. u. arab. Poeſie d. Juden Jemens 10; Sepher Muſar 10; Les poésies inédites d'Israel Nadjara 11; D. Proömien der alten jüd. Homilie 12; D. Agada d. babyl. Amoräer 13; u. v. a.

Bachleitner, P. Leopold, ☉, ♆, nord. Sprachen, OSB. Kremsmünſter, Ob.-Öſtr. (Adlwang $31|_{12}$ 85.) **V:** Jeſu Liebe, Leid u. Tod, Sattledter Krippen- u. Paſſionsſp. 13. *

Bachmair, Heinrich Franz, SDS., ♆, Roman, Kritik, Buchhandel, Verleger, MitHrsg. d. Zweimonatsſchrift „Die neue Kunſt". München, Horſchelſtr. 4. (ebda $4|_{10}$ 89.) **V:** Detl. v. Liliencron 09; Der Reine Tor, G. 12; Aglae, Erz. 13. **H:** Joſef Amberger, Gedichte 11; Berl. Freiſtud. Blätter, WS. 11/12; Die Neue Zeit, Beiträge z. Geſch. d. modernen Dichtg 12.

Bachmann, Adolf, ♔, Dr. phil., o. UP., k. k. HofR., Rchsrts.- u. Ldt.-Abg. Prag, Mariengaſſe 21. (Kulſam $27|_{1}$ 49.) **V:** Ein Jahr böhm. Geſchichte 76; Böhmen u. ſeine Nachbarländer 1458—1461 78; K. Albrecht I. 80; Wiedervereinigung der Lauſitz mit Böhmen 1462 81; Deutſche Reichsgeſchichte unt. K. Friedrich III. u. Max I. I 84, II 94; D. deutſch. Könige u. d. kurfürſtl. Neutralität 90; Öſterr. Reichsgeſch. 96, 2. A. 04; Geſchichte Böhmens I 99, II 05. **H:** D. Bände 42, 44 u. 46 der Font. rer. Austr., 2. Abt. Diplom. et acta 79, 85, 92.

Bachmann, Alb., germ. ♆, Dr. phil., o. UP., Hauptred. d. „Schweiz. Idiotikons". Zürich 7, Klosbach 111. (Hüttwilen, Thurgau $12|_{11}$ 63.) **V:** Beiträge z. Geſchichte der ſchweiz. Gutturallaute 86. **H:** Deutſche Volksbücher (m. Singer) 89; Morgant der Rieſe 90; Mhd. Leſebuch m. Gramm. u. Wörterb. 92, 5./6. A. 12; D. vier Haimonskinder 95; L. Tobler, Kl. Schriften (m. Baechtold) 97; Beiträge z. ſchweizerdeutſchen Grammatik 10 ff.

Bachmann, Herm., BP., Politik, Chefred. d. „Voſſ. Ztg.". Berlin C, Breiteſtr. 8. (Elbogen $21|_{12}$ 56.) **V:** Deutſche Arbeit in Böhmen 00; Im Heidenhof 04.

Bachmann, Johann, Egerländiſche Volkskunde, Belletriſtik, ♇, ◍, ♔, Lyzeal-Prof. i. Ruheſt. Fleißen, Bez. Eger, Böhm. (Kuſam 1_{2} 52.) **V:** Egerländer Dorfbilder I 09.

Bachmann, Ludwig, Schach, Regierungsrat bei d. Eiſenbahndir. Ludwigshafen a. Rh., Schillerſtr. 43/II. (Kulmbach 11_{8} 56.) **H:** Schachjahrbuch 93 ff.; Jubiläumsfeſtſchr. des Augsburger Schachklubs 98;

Schachmeister Ad. Anderssen 02; Neues Lehrb. d. Schachspiels 01; Schachmentor 04 u. 09; Schachmeister Pillsbury 08; Schachmeister Steinitz 09. ()

Bachmann, Frau Magdalena, Okkultismus, Graphologin, wiss. Lehrerin d. Loge Stein d. Weisen. Hamburg 19, Pinnebergerweg 4. (Schönebeck a. E. $^{18}/_{12}$ 49.) **V:** Glück im Lichte d. Okkultismus u. Spiritismus 98; Ursachen des sechsten Sinnes; Phänomene des Hellsehens; Studie über die Milch; Mein Schönheitssystem; Wissenschaftl. Begründung der Graphologie 00; Die physiolog. Graphologie 02, 2. A. 03; Der Anarchismus im Lichte des Okkultismus 04; Die Physiologie des Lachens und Weinens 05; Der Nutzen und Schaden des Rauchens und Trinkens 05; Der Stein der Weisen 06; Trinksitte im Lichte der physiolog. Astrologie 07; D. Nervosität 08; D. drei Stufen der Liebe u. Ehe 08; Visionen u. Geistererscheinungen, Echte und unechte Phänomene 09; Nase u. Geruchsinn im Lichte okkulter Weltanschauung 10; Neuzeitliche, naturwissenschaftl. Begründg d. Christentums 11.

Bachmann, Philipp, ✝, D., o. UP. Erlangen. (Geislingen, M.-Fr. $^{13}/_{10}$ 64.) **V:** D. persönl. Heilserfahrg d. Christen 98; D. Augsb. Konfession 00, 8. A. 12; Was kann d. Kirche v. d. modern. Theologie lernen? 02; D. Sittenlehre Jesu u. ihre Bedeutg f. d. Gegenwart 04; Kommentar zu 1. Kor. 05, 2. A. 10: D. neue Botschaft in der Lehre Jesu 05; Bedeutg d. Sühnetodes Christi f. d. christl. Gewissen 07; Grundlinien d. systemat. Theologie 07; Kommentar zu 2. Kor. 09; Gott u. d. Seele I 10, II 13; D. Bekenntnis vom Vater, Sohn u. Geist 10; J. Chr. K. v. Hofmann's Versöhnungslehre u. d. üb. sie geführte Streit 11: Abriß d. Kirchengesch. 11, 2. A. 12.

Bachof, Ernst, klass. ♆, Dr. phil., Ob.-SchulR. u. vortr. Rat. Gotha. (Ohrdruf $^{19}/_{11}$ 50.) **V:** Griech. Elementarbuch I, II 83, 84, 3. A. 01; Attische Syntax 86; Xenophons Anabasis I 88, 2. A. 02; II 89; Wörterverzeichnis z. ders. I 91, 5. A. 02, II 92, 2. A. 99.

Bächtold, E. F., ⊙, Nov. Ragaz, Schweiz, Bahnhofstr. (Leipzig $^{3}/_{7}$ 51.) **V:** Im Dienste des Vaterlandes, Schw. 93, 2. A. 97; Landvogt u. Fledermaus, Schw. 93; Bauplätze, Lsp. 93; Die Hexe, Vsch. 97; Frau, schau, wem! Sch. 97; Die Höllenmaschine, Schw. 97; Festsp. z. Einweihung d. Wasserversorgung in Ragaz 00.

Back, Friedr., Kunst♛, Dr. phil., Prof., GHofR., Dir. d. Kunst- u. Altertumssammlgn d. Großh. Landesmuseums u. PrivDoz. a. d. ThSch. Darmstadt. ($^{16}/_{6}$ 60.) (*)

Bäcker, Hermann (Pf. H. Ewart), Roman, Prof. am Gymn., Pfr. a. D. Elberfeld, Worringerstr. 39. (Barmen $^{22}/_{2}$ 67.) **V:** Hohentann, e. deutsches Volksbuch aus dem Elsaß 06, 2. A. 07; Roemryke Berge, e. deutsches Volksbuch aus d. Bergischen, 1.—3. A. 08. ()

Bäcker, Max, BP., VB., BSK., RP., Leiter e. „Parlam. Bureaus". Berlin-Wilmersdorf, Landhausstr. 48. (Elbing $^{5}/_{12}$ 56.) **V:** Stolzesche Stenogr. (Unterr.-Briefe) 94; Leitfad. d. Einigungssystems 97, 5. A. 11.

Bacmeister, Albert, ✝, ⁂, ♛, Dr. phil., Dekan. Ludwigsburg. (Neckartailfingen $^{25}/_{10}$ 45.) **V:** Pessimism. u. Sittenlehre 82; Sittlicher Fortschritt 86; Bibl. Gesch., 8. A. 07; Wilhelm II., König von Württ., 2. A. 04. ()

Bade, Albert (Pf. de Babertal), Satire (Vers u. Prosa), Essay, Kritik, Skizze. Niendorf bei Hamburg. (Hamburg $^{4}/_{10}$ 76.)

Bader, Karl, Kultur♛, Dr. phil., Prof., Bibliothekar b. d. Hofbibl. Darmstadt, Wittmannstr. 7. (ebda $^{27}/_{6}$ 68.) **V:** Beitr. z. Gesch. d. Cölner Verbundbriefs v. 1396 96; Darmstadt i. Festgewand u. Trauerkleid 01; Turm- u. Glockenbüchlein 03; Hess. Sagen I 08, II 12. **H:** Beiträge zur Gesch. d. Univ. Mainz u. Gießen (m. J. Dieterich) 07.

Bader, P. Meinrad, (k.), OCist., Kirchen-♛, Askese. Stams, Tirol. (Lermoos $^{27}/_{10}$ 59.) **V:** Lehrbuch d. Kirchengesch. 92, 7. A. 08; u. m. a. ()

Badermann, Gerhard, PA., VBJ., BJ & SV., ASV., RP., ✉. Berlin-Steglitz, Kniephofstr. 45.

Bading, Curt (Pf. Curt Barday), Sozialw., ⊙, Nov., 𝒻, **Ue:** DNE, Dr. juris. Berlin-Schöneberg, Bozenerstr. 22. (Berlin $^{28}/_{1}$ 80.) **V:** Die Auslobung nach heutigem Recht 07; Signor Formica, Opernb. 11; Der Taschendieb, Optte 11. **Bearb:** Was will die Zeit? (m. Erich Max) 08. **Ue:** Aage Madelung, Jagd auf Tiere u. Menschen, 8 Erz. 09, 2. A.; Sklaven der Nacht, Dr. 10; Helge Rode, Der Flug, Kom. 10; Charles Mc Evoy, David Ballard, Sch. (m. M. C. Teßmer) 10.

Badke, Otto, Sprachwiss. u. Volkskunde, Dr. phil., Prof. Stralsund, Jungfernsteig 7. (Jakobsdorf $^{16}/_{7}$ 51.) **V:** Führer durch Neapel u. die Campagna 77; Wie man ein Heiligtum gründet 77; Das ital. Volk im Spiegel s. Volkslieder 79, 2. A. 81; Franz. Unterrichtsbriefe. Methode Schliemann 96; Es war einmal, G. 01; Einführg in das Studium G. Leopardis 07. **Ue:** Gustaf Fröding, Gedichte 13. ()

Badstüber, Hubert, DOSchG., Germanistik, Dr. phil., Prof. am n.ö. Pädagogium u. Doz. an der Lehrerakad. Wien

IX, Frankgasse 6. (Prag $^{13}_{10}$ 61.) **V:** Charaktere aus d. Nibelungenliede u. der Gudrun: I 90, II nebst Nord. Heerfahrt von H. Ibsen 93; H. v. Kleist, sein Leben u. s. Werke 02; F. v. Hagedorns Jugendgedichte 04; Frz. Wisbacher 05; Christoff Kuffner, e. vergess. Poet des Vormärz 07; Deutsche Volksdichtg des 19. Jahrh. in Österreich 07. **H:** M. L. Schleifers sämtl. Werke, mit e. Lebensbild 11.

Badt, Frl. Bertha, Lit.♛, Dr. phil. Breslau, Paradiesstr. 1 II. (ebda $^{7}_{12}$ 85.) **V:** Annette v. Droste-Hülshoff 09; Rahel u. ihre Zeit 12. **H:** Marlowe, Dr. Faustus, übers. v. W. Müller 11. ( )

Baege, Max Hermann, Biologie u. Natur⁂, Psychologie, Hrsg. d. „Zeitschr. f. positivist. Philosophie". Friedrichshagen b. Berlin, Waldowstr. 23. (Jeßnitz i. A. $^{11}_{5}$ 75.) **V:** Die Abstammungslehre 10; D. Keplerbund u. s. Gelehrten 11; Unsere heutige Kenntnis v. Ursprung des Menschen 12; Was ist u. woher stammt die menschl. Seele? 13.

Bagienski, Trußka von, s. Schäffer, Wanda.

Baginsky, Adolf, ✍, Dr. med., a.o.UP., GMedR., Dir. d. städt. Kaiser- u. Kaiserin Friedrich-Kinderkrankenhauses. Berlin, Kurfürstenstr. 98. (Ratibor $^{22}_{5}$ 43.) **V:** Handbuch der Schulhygiene 78, 3. A. 99; Lehrbuch der Kinderkrankh. 82, 8. A. 08; D. Serumtherapie der Diphtheritis 95; Diphtherie und diphtheritischer Croup 99, 2. A. 13; Säuglingskrankenpflege u. Säuglingskrankheiten 06.

Bahder, Karl v., deutsche Sprache u. ältere deutsche Lit., Dr. phil., a.o. UP. Gautzsch b. Leipzig. (Heidelberg $^{15}_{7}$ 56.) **V:** D. Verbalabstrakta i. d. germ. Sprachen 80; D. deutsche Philologie i. Grundriß 83; König Rother 84; Grundlagen d. nhd. Lautsystems 90; Deutsches Wörterbuch (von J. Grimm u. W. Grimm), Bd. XIII 01 ff.; Weigands deutsches Wörterbuch, 5. A. (m. H. Hirt u. K. Kant) 09—10. ( )

Bahlmann, Paul, Prov.-, Kult.- u. Lit.-♛, Dr. phil., Prof., Kgl. ObBibliothekar. Münster i. Westf., Hammerstr. 58. (Neustadt, Ob.S. $^{19}_{4}$ 57.) **V:** D. lat. Dramen von Wimphelings Stylpho bis z. Mitte d. 16. Jahrh. 93; D. Regierungsbez. Münster 93; D. Wiedertäufer z. Münster 94; Deutschlands kath. Katechismen bis zum Ende des 16. Jahrh. 94: Jesuiten-Dramen d. niederrhein. Ordensprovinz 96; Münsterische Lieder u. Sprichwörter in plattd. Sprache 96; Alt-Münsterische Bauern-Praktik 96; Die Erneuerer d. antiken Dramas u. ihre ersten dramat. Versuche 96; Westf. Sagenkranz 97: Westfäl. Spökenkieker u. ihre Vorgesch. 97; Münsterländ. Märchen, Sagen, Lieder u. Gebräuche 98; Die Fastnachtssp. i. Zoolog. Garten z. Münster 98; Aus Münsters Vergangenheit 98; Münster i. W. u. s. Sehenswürdigkeiten 98, 2. A. 02; Bibliotheca Westfalica, Jahrg. 1896—98; Illustr. Fremdenführer durch die Prov.-Hauptst. Münster 99, 10. A. 09; Rhein. Seher u. Propheten 02; Verz. d. münsterischen Universitätslehrer 1773—1818 02; D. Kgl. Universitäts-Biblioth. z. Münster 06; Ludgerus-Legenden aus d. Münsterlande 09; Westfäl. Bibliographie f. 1909 ff.; Münsterisches Wanderbuch 10; D. Münsterlandes Sang u. Brauch I 10; Münsterischer Universitäts-Kalender f. d. S.-S. 1911 ff.; Am Herdfeuer, Lose Blätter aus u. zu Westfalens Sagenschatz 12; Volmarsteins Sagenschatz 12; D. Stadt Münster i. W. u. ihre Umgebung 12; Volmarstein, d. Perle des Ruhrtales, u. Blankenstein 12; Volkssagen aus den Kreisen Tecklenburg u. Iburg 13; Heimatklänge aus Westfalen 13; Ruhrtal-Sagen von d. rhein.-westfäl. Grenze 13; Aus Altendorfs Sagenborn 13.

Bahlsen, Leop., Lit.♛, Krit., ✍, ⊙, ⚿, Dr. phil., Prof., Realgymn.-Dir. Stralsund, Strandstr. 10 I. (Erfurt $^{23}_{7}$ 60.) **V:** Adam de la Hales Dramen 85; Kotzebue u. Sheridan 88; Der franz. Unterr. nach d. Grundsätzen der Reformer 92; D. franz. Sprachunterricht im neuen Kurs 92; Schulfestspiele aus d. Gesch. d. Vaterlandes 93; Eine Komödie Fletchers, ihre span. Quelle usw. 94; Questionnaire zu Ulbrichs franz. Elementarbuch 94, 2. A. 98; Ergänzungsheft zu Ulbrichs franz. Grammatik 94; Chrestomathie od. Autorenlektüre? 95; Uns. Kaisers Wesen u. Walten 96; Z. Belebung d. Klassenunterr. im Engl. 97; Neusprachl. Unterrichtsarchive 00; New methods of teaching modern languages 03; The German Emperor and the German School 03; D. deutsche Lektüre an d. amerikan. Schulen 03; Aus dem Amerika-Tagebuche eines deutsch. Schulmannes 05; Die Ausstellungen des Erziehungswesens in St. Louis 06. **H:** Schulbibl. frz. u. engl. Prosaschriften aus d. neueren Zeit 93 ff.; Newton (von Sir Dav. Brewster) 95. **Ue:** Perry, D. Amerikanische Universität 08.

Bahmann, Reinhold, Jugendschr., Ob.-Lehrer. Hainichen, Sachs., Wilhelmstr. 34. (Halle a. S. $^{9}_{5}$ 59.) **V:** Aus unsrer Väter Tagen 91—01 XIV. **H:** Alex. Köhlers Volksbibl. 89—99 IV; Am Römerwall, geschichtl. Erz. von d. Saalburg 04.

Bahnsen, Wilh., †, D., emer. GenSuperint. u. ObKonsistR. Coburg. (Tondern $^{31}_{1}$ 51.) **V:** D. sog. Pastoralbriefe 75; E. neues Stück kirchenregimentl. Weisheit in der Prov. Hannov. 77; Passionspredigten 80, 2. A. 09; Spruchbuch f. d. evang.

Religionsunterricht 80, 3. A. 93; Gebet des Herrn i. Predigten 83; Christentum d. Bergpredigt 89; Evangelienpred. f. alle Sonn- u. Festtage 93/99 II; Zwei Weihetage im Lebens 95; Andachtsbuch f. ev. Christen 98; D. Stellg d. ev. Kirche zur Feuerbestattung 98; Epistelpredigten für alle Sonn- u. Festtage vom 1. Advent bis Exaudi 03. ()

Bahr, Frau Anna, geb. Bellschau v. Mildenburg, Nov., Reiseschilderg, k. u. k. Kammersängerin. Salzburg, Schloß Bürgelstein. (Wien $^{29}/_{11}$ 72.) **V:** Bayreuth (mit Hermann Bahr) 12.

Bahr, Herm., CP., PA., Kritik, Rom. Salzburg, Schloß Bürgelstein. (Linz $^{19}/_{7}$ 63.) **V:** Einsichtslosigkeit d. H. Schäffle 86; D. neuen Menschen, Dr. 87; La marquesa d'Amaëgui, Lsp. 88; D. große Sünde, Dr. 89; Z. Kritik d. Moderne 90; D. gute Schule, R. 90; Fin de siècle, N., 1. u. 2. A. 90; D. Mutter, Dr. 1.—3. A. 91; Überwindung des Naturalismus 91; Russ. Reise, R. 93; Die häusliche Frau, Lsp. 93; Dora, Nn., 1. u. 2. A. 93; Neben der Liebe 93; D. Antisemitismus 93; D. neue Stil 93; Aus d. Vorstadt, Vst. (mit C. Karlweis) 93; Caph, N. 94; Studien z. Kritik d. Moderne 94; Die Nixe, nach d. Russ. d. Spashinski, Vst. 96; Juana, Dr. 96; Renaissance, nach Studien z. Kritik d. Moderne 97; D. Tschaperl, Dr. 97; Theater, R. 97; Josephine, Dr. 98; Der Star, e. Wiener Stück 98; Wiener Theater, ges. Kritiken 99; Die schöne Frau, N. 99; D. Athlet, Sch. 99; Wienerinnen, Lsp. 00; Sezession 00; D. Franzl, fünf Akte a. d. Leben e. guten Mannes 00; Bildung, ges. Aufsätze 00; D. Apostel, Sch. 01; Der Krampus, Lsp. 01; Wirkung in d. Ferne, N. 01; Premieren, ges. Kritiken 02; Rezensionen, ges. Aufsätze 03; Dialog v. Tragischen 03; Der Meister, Kom. 03; Unter sich, Farce 03; Sanna, Sch. 04; Gegen Klimt 04; Dialog vom Marsyas 04; Die Andere, Sch. 05; Der Club der Erlöser, Farce 05; Der arme Narr, Sch. 05; Josef Kainz 05; Glossen, ges. Aufsätze 06; Der Faun, Komödie 06; Ringelspiel, Kom. 07; Grotesken 07; Wien 07; Die gelbe Nachtigall, Kom. 07; Die Rahl, R. 08; Stimmen des Bluts, Nn. 08; Tagebuch 09; Buch der Jugend 09; Drut, R. 09; Dalmatinische Reise 09; Das Konzert, Lsp. 09; O Mensch!, R. 10; Die Kinder, Kom. 10; Das Tänzchen, Lsp. 11; Austriaca 11; Essays 12; Das Prinzip, Lsp. 12; Inventur, Aufsätze z. Religion u. Philos. 12; Bayreuth (mit Anna Bahr) 12; Das Phantom, Kom. 13; Erinnerung an Burckhard 13; D. Hermann-Bahr-Buch 13.

Bahr, Max, Politik, ✉, ⚓, ⚔, 𝒻. Berlin-Friedenau, Fregestr. 72. (Cöslin, Pommern $^{18}/_{8}$ 63.)

Bahr, Richard, BP., Sozialpolitik, Dr. phil., Hrsg. der „Nationalliberalen Beiträge" und Vertreter des „Leipz. Tagebl.". Berlin NW 40, In den Zelten 17. (Mitau i. Kurl. $^{6}/_{4}$ 67.) **V:** Beiträge z. Entwicklgsgesch. des Gewerbegerichts 04; Gewerbegericht, Kaufmannsgericht, Einiggsamt 05; Gustav Schmoller 08.

Baehr, Paul, Krit., ♆, 𝒻, Lit. ♔, Leutn. a. D., Beigeordneter. Bad Oeynhausen, Villa Baehr. (Thorn $^{26}/_{9}$ 55.) **V:** Ged. 81; Oeynhausen u. Umgebung 85, 4. A. 07; Rhein.-Westfäl. Dichterbuch 87; Örtlichkeit d. Schlacht a. Idistaviso 87; Erinnerungen an Oeynhausen, G. 4. A. 88; Vergleichg d. Lyrik d. Befreiungskriege mit der des deutsch-franz. Kriegs 1870/71 88; Scheukendorf als Patriot 88; Neues Buch der Lieder, G. 85, 8. A. 09; Chronik von Bad Oeynhausen 09.

Bahrdt, Wilhelm, ♐, ♂, Dr. phil., Oberlehrer an d. Oberrealschule. Berlin-Lichterfelde, Chausseestr. 113a. ($^{7}/_{12}$ 75.) **V:** Physikal. Messungsmethoden 06; Stöchiometr. Aufgabensamlg. 09; Magnetische u. magnet.-elektrische Messungen im Unterricht 10. ()

Bahrfeldt, Emil, Numismatik, Dr. phil., Bank-Dir. Berlin-Lichterfelde-Ost, Schillerstr. 16. (Prenzlau $^{1}/_{1}$ 50.) **V:** Brakteatenfund v. Michendorf 80; Brandenburg. Städtemünzen 1621—28 82; Münzwesen d. Mark Brandenbg. b. z. Anf. d. Regierg d. Hohenzollern 89; Münzfund v. Aschersleben 90; Vermählungsmedaillen d. Herzogl. Hauses Coburg u. Gotha, Festschrift 92; Zur Münzkunde d. Niederlausitz im XIII. Jahrh. 92; Z. MAlt. Münzkunde Pommerns 93; Münzwesen d. Mark Brandenburg unt. d. Hohenzollern b. z. gr. Kurfürsten 1450—1640 95; Silberfund von Leißower Mühle 96; Münz- u. Geldwesen d. Fürstent. Hohenz. 99; D. Münzen- u. Med.-Sammlg in d. Marienburg I 01, II 04, III 06, IV 07, V 10; Münzwesen d. Mark Brandenburg unter d. Gr. Kurfürsten u. Friedrich III. 13. H: Berl. Münzblätter, u. F. 02 ff.

Bahrfeldt, Max v., ♔, Münzkunde, Dr. phil. h. c., Generalleutn. z. D., Hrsg. d. „Numismat. Literaturblattes" (s. 80). Hildesheim. (Wilmin, Prov. Brandenbg. $^{6}/_{2}$ 56.) **V:** Gesch. d. älter. röm. Münzwesens (m. K. Sammer) 83; Gesch. d. Stadt Stade 97; Ältestes Stader Stadtbuch v. 1286 90; Nachträge u. Berichtiggn z. Münzkde der röm. Republik 97, 00 II; Le monete romano-campane 99; Römisch-sizil. Münzen 04; Münzen der Flottenpräfecten des M. Antonius 05.

Baier, Franz, s. Bonn, Ferd.

Baierlein, Joseph, (k.), Roman, Uc: Fl. Cöln-Nippes, Christinastr. 80. (Wald-

fassen $21|_1$ 39.) **W:** Zahlreiche Romane, Novellen, Erzählgn u. Jugendschriften.

Bail, Theodor, Naturgesch., ✍ u. 📖, Dr. phil., Prof., GObLehrer a. D. Danzig, Weideng. 49 I. (Hainau, Schles. $5|_5$ 33.) **W:** D. System d. Pilze 58; Method. Leitf. d. Naturgesch. 83, 23. A. 12 V; Grundriß d. Naturg. 88, 8. A. 09; Neuer meth. Leitf. d. Botanik u. Zoologie 94, 17. A. 13; Mineral., 16. A. 11.

Baillen, Paul, ♛, Dr. phil., GArchivR., 2. Dir. der preuß. Staatsarchive, Red. d. „Korresp.-Blattes des Gesamtvereins d. deutsch. Gesch.- u. Altert.-Vereine". Charlottenburg, Sybelstr. 18. (Magdeburg $21|_1$ 53.) **Ue:** Briefwechsel Talleyrands m. Ludwig XVIII. 81. **W:** Preußen u. Frankreich v. 1795—1807 81/87 II; Königin Luise, Lebensbild 08. **H:** Briefwechsel König Friedr. Wilhelms III. u. d. Königin Luise m. Kais. Alex. I. 00; Aus dem literarischen Nachlaß d. Kaiserin Augusta (m. G. Schuster) I 12.

Baist, Gottfr., romanische Ψ u. Lit. ♛, Dr. phil., o. UP., GHofR. Freiburg i. B., Günterstalstr. 19. (Ulfa $28|_2$ 53.) **W:** Fachschriften.

Baist, Gustav (Ps. Friedrich Traugott), Erzähl., Pfr. a. D. Westheim b. Gunzenhausen. (Grünberg, Hess. $10|_1$ 23.) **W:** D. Handwerks goldner Boden 69 u. 90; Ringsburger Chronik 91; Menschenwege u. Gottes Führg 92; Minchen 94; Gold u. Glimmer 95; Waldröschens Hochzeit 98; Mancherlei Leute aus Häusern und Hütten 00. ( )

Bakalar, Johann Mir. (Ps. J. B. Srbecty), (k.), ✎, literar. Skizzen, Esperanto, Tierschutz, pens. Pfr. Braunowitz b. Brünn. (Srbetz, Mähr. $16|_7$ 57.) **W:** Volapükgrammatik, 1. u. 2. A. 87; Volapük-Wörterbuch 87; Über d. Kulturbedeutung d. Heil. Cyrillus u. Methodius f. Mähren 96; Angern 09 u. 11; Immergrün, 20. Jahrg.

Bake, Frl. Elise, Jugendschr., **Ue:** F. Dresden-A., Bergstr. 42 I. **W:** In traulichen Stunden 94; Wille u. Erfolg 09; Charakter, eine Macht 10; Frohe Abende f. Alt u. Jung 12; Schwere Zeiten 13; E. modernes Aschenbrödel 12.

Balcke, Johanna, s. Enckevort, Joh. v.

Baldauf, Grete, s. Würkert, Grete.

Baldensperger, W., ✝, D., o. UP., GKirchR. Gießen, Goethestr. 18. (Mülhausen, Els. $22|_{12}$ 56.) **W:** Das Selbstbewußtsein Jesu im Lichte der marian. Hoffnungen seiner Zeit 88, 3. A. I. T. 03; D. apokalypt. Hoffnungen d. Judentums 03: Carl Aug. Credner, sein Leben u. seine Theologie 97; D. Prolog d. 4. Evangeliums 98; Das spätere Judentum als Vorstufe d. Christentums 00; Urchristl. Apologie (die älteste Auferstehungscontroverse) 09. ( )

Balder, Armin, s. Heinrich, Herm.

Baldingen, Alwin, s. Meier, Gabriel.

Baldur, Johannes, s. Bergfeld, Max.

Baldus, Aloys, (k.), ✝, 📖, D., Prof., GObLehrer. Trier, Irminenfreihof 12. (Enspel $8|_4$ 71.) **W:** Das Verhältnis Justins des Märtyrers zu unsern synoptischen Evangelien 95; Kirchengeschichtl. Charakterbilder 04, 9. u. 10. A. 10; Der Koran, seine Entstehung, Abfassung u. religionsgeschichtl. Bedeutung für den Islam 04; Lehrb. der Kirchengesch. 09; Kaiser Wilhelms II. Religiosität u. Pflichtbewußtsein 13, 2. A. 13.

Baldus, O. S., s. Sebaldt, Otto F. W.

Balke, Franz, ASV., Humor, Novell., Skizze, ✎, 📖, Lehrer. Mülsen St. Jacob i. S. (Berlin $26|_{10}$ 76.) **W:** Die mißlungene Suggestion u. a. Humoresken 05; Das Briefmarkensammeln der Schüler 09; Preisgekr. Bücherlisten f. Volksbiblioth. 09.

Ball, Hermann, ♛, klass. Ψ, ObLehrer am Dr. Schusterschen Institut. Leipzig, Schenkendorfstr. 48 I. (Dreetz $7|_8$ 57.) **W:** Geschichte d. böhmischen Brüder u. ihres Schulwesens 98. ( )

Ballauff, Friedrich, ⁂, Dr. phil., Prof., GObLehrer. Aurich, Emder Chaussee 14. (Varel $2|_7$ 56.) **W:** Die psychologische Grundlage von Herbarts praktischer Philosophie 93; Entstehung u. Bedeutung des Gefühls 98. **H:** Looffs Fremdwörterbuch, 4. A. 99; Shakespeares „Julius Cäsar" m. Einleitg u. Erklärung 04, 3. A. 13.

Ballerstedt, Otto, VA., BP., Politik, ✉, Dr. jur., Syndikus b. d. Centralverband deutsch. Industrieller. Berlin-Schöneberg, Bahnstr. 19/20 III. (Cassel $8|_2$ 52.) **W:** Arbeiter-Organisation u. Rechtsfähigkeit d. Berufsvereine 05: Kartellgesetzgebg u. Kartellentwickelg 08; Deutschland als Weltmacht 10. ( )

Ballestrem, Eufemia v., s. Adlersfeld.

Ballin, Fritz, Kunstkritik, Alpiner Sport, ✎, Dr. jur., Vizekons. u. RA. München, Herzog Rudolf-Str. 34 II. (ebda $1|_4$ 79.) ( )

Ballin, Siegfried, ✎, Freimaurerei, Konsul, KommerzR. München, Herzog Rudolf-Str. 36 I. (Würzburg $21|_4$ 50.)

Ballowitz, Emil, ☠, ♈, Dr. med., Dr. phil. h. c., o. UP. Münster i. W., Neubrückenstr. 21. ($20|_{11}$ 59.) **W:** Das elektrische Organ des afrikanischen Zitterwelses 99; Entwicklgsgesch. der Kreuzotter 03. ( )

Bals, Heinrich, (k.), 📖, Volks- u. Jugendschriften, Lehrer. Gelsenkirchen, Westf. (Oberalbaum, Kreis Olpe, Westf. $18|_{10}$ 68.) **W:** Treue Freunde i. Haus u. Hof 01, 2. A. 08: Lustige Musikanten 01, 2. A. 10; Krieg u. Frieden im Tierreiche 03; Staatsleben u. Staatswesen im Tier-

reiche 04; Mein Bürgerbuch 06; Ägypten u. s. Kultur 08; Aus d. nied. Tierwelt d. Meeres 09; u. m. a. ()

Balte (eigtl. Meyer), Fred M., VB., SDS., ♆, ✓, Kritik, ⊙, ☺, Nov., Rom., **Ue:** RF, Hrsg. der Korresp. „Chronos". Berlin-Friedenau, Lefèvrestr. 23. (Moskau $^{7}{}_{3}$ 81.) **Ue:** Tolstoi, Die Kosaken 07; Puschkin, Nov. 08; Gogol, Nov. 09; Turgenjeff, Am Vorabend 10; Gorki, Der Spitzel 11; Tolstoi, Der lebende Leichnam 12. **V:** D. letzte Flug, N. 13.

Balten, Ottom.v., s. Rehbinder, Grf. Nik.

Baltz, Frl. Johanna (früher Ps. Hel. Busch), VB., DSch., **Ue:** EF. Arnsberg, Chausseestr. (ebda $^{23}{}_{12}$ 49.) **V:** Immortellen a. d. Grab R. Schumanns 73; Kaiserblumen 78; D. schöne Else, Festsp. 83; Lichte Bilder 84; Aus d. Lebens Mai 85; Aus d. Munde d. Kinder; Düsseld. Musikantengeschicht.; Auf d. Hohenzollern; Echtes Gold; V. Kaisersohne; Im Zeichen der heil. Cäcilia; Jung Deutschlands Huldigung; Engel d. Barmherzigkeit 89; Weihnachtsträume; Was d. Weihnachtsengel erzählte; Im Jugendsonnenschein 89; Rosen v. Zollernstamm, II; In Puder u. Reifrock; Frau Minne; Auf roter Erde 90; Christkind; D. Puppenfee; Heil. Elisabeth; Im Reiche d. Wassers; Unter der Turnereiche; Siegfried v. Santen u. Kriemhilde; Im Schatten des Lorbeers; Alt-Arnsberg; Am Rhein, Festsp.; D. Wappen der Pecci; Zum Weihnachtsfest; Die Heimat i. Sagenkranz; Aus Germaniens Heldentagen: Königin Luise; Heil Hohenzollern; D. Kaisers Kronenschmied 95; Bellona, Festsp. 95; Unter d. Hagedorn; An d. Schleuse; Weihnachtssterne; D. Schule ist aus; Wilhelm d. Große, Festsp.; Hohenzollern z. See, Festsp.; Castra vetera, hist. Dchtg.; Berggeist u. Bogenschütz, Festsp.; Im deutsch. Märchenwalde, Festsp.; Auf Salaburg, hist. Dchtg.; Glück auf, Festdchtg.; Alpenrosen u. Gentianen, 15. A. 01; D. Wünschelrute 02; Am Webstuhl d. Zeit, hist. D. 02; Die Stadt am Torstein, hist. D. 02; Hohensyburg 03; Sarabrucca, hist. D. 03; D. Brücke z. Ruhm, hist. D. 03; Lissas Christfest, Einakter 04; Rosenzeit 04; Beethoven u. Schiller 05; Psyche, Sch. 08; Als Luise starb, Dchtg. m. lebenden Bildern 10; Luise als Kind, Luise als Kinderfreundin, Dchtgn. f. Schulen 10; Dreißig Jahr u. mehr Hohenzollern z. Ehr 10; Kornblumen 11; Das rote Kreuz 11; D. Kornblumen d. Königin Luise 11; Goethes Liebling 11; Unterm Silberschwan 12; Aus d. Tiefe d. Jahrhunderte 12; D. weiße Edelstein 12; Brunnenzauber 13; Preußen-Frauen in schwerer Zeit 13.

Baltz v. Baltzberg, Frl. Angela (Ps. A. von Berg), ♆, Frauenfragen, Moral. Gratwein b. Graz. (Liptin $^{24}{}_{8}$ 54.)

V: D. Schnellküche 10. ()

Baltzer, Jeannette, geb. Werner, ASV., Rom., Nov., Skizz. Weilburg a. Lahn, Frankfurterstr. 17. (Bad Ems $^{5}|_{2}$ 58.) **V:** Harte Köpfe, eine Geschichte aus dem Nassauischen 04; Heimatbilder, Nn. 07.

Baltzer, Joh. Pet., (k.), ♆, D., GP. a. D. Auerbach a. Rh., Rheinallee 4. (ebda $^{5}|_{2}$ 40.) **V:** Hebr. Schulgram. f. Gymn. 80, 5. A. 13; Übungsbuch zu d. hebr. Schulgram. 84, 4. A. 08. **H:** Becks Grundriß d. empir. Psychologie u. Logik, 19. A. 03.

Bamberg, Friedr., Religion, 1. Lehrer, Ragösen, Kreis Zauch-Belzig. (Jeserig $^{10}|_{11}$ 57.) **V:** Repetitorium der Pädagogik 93; Grammatik f. d. Volksschule 96, 4. A. 12; Ausführl. Bibelkde f. Lehrer u. Seminaristen 01; Hilfsbuch d. inn. Mission f. d. Volksch. 01; Volkswirtsch.- u. Gesetzeskunde f. d. Volksschule 01; D. neuen sog. Eisenacher Perikopen: I. Die Evangelien 02, 2. A. 08; II. D. Episteln 03; Schulgeographie nach natürl. Landschaftsgebieten 09; D. bibl. Geschichtsunterricht in d. Volksschule 11 III, 2. A.; u. a.

Bamberger, Georg (Ps. f. Humoresken i. Berliner Mundart: Wilhelm Neunauge), RP., BJ & SV., Satire, Aphorismen, Humor, ♆, ✓. Berlin-Friedenau, Rheinstraße 39. (Berlin $^{20}|_{12}$ 60.) **V:** Sellerie, über d. mod. Moral 1.—3. A. 02; Moderne Feigenblätter 1.—4. A. 03; Fidele Musensprünge 1.—2. A. 04; Seine Tollität 04; Ich — der Bohême! 07; Berlin, wie es weint u. lacht 07; Hast Du 'ne Ahnung, Berl. Humoresken 10; Mir kann Keener, desgl. 11.

Band, Moriz, Roman, Nov., Humor, Musik, Reiselit., Sport, Hrsg. u. Red. der Wochenschr. „D. Fremdenverkehr". Wien I, Wollzeile 12. (ebda $^{6}|_{10}$ 64.) **V:** Enzyklopädie d. buchh. Wissens 86/88 II; Semmeringführer 87; Dur und Moll 88; Rosl, Optte 89; Aus d. Pensionat, Lsp. 89; Handbuch d. Radfahrsport 95; Angiolina, R. 96; Die Hochzeitsreise, Optte 00; Die Sphinx, Optte 00; Die Eisjungfrau, Optte 02; Im Himmelhof, P. 02; Draga, R. 04; Knute u. Bombe, R. 05; Joh. Orth, R. 06; Die lustigen Weiber, Schw. 09; Dalmatien, das Land der Sonne 10; Totentanz des Titanic, R. 12; Heldenbraut von Sofia, R. 13; D. Balkan in Waffen, R. 13; Briefsteller usw. **H:** Unsere Kunst in Wort u. Bild 89; Wiener Künstler-Dekamerone 91; D. Buch, 2. A. 94; Wien-Führ., 8. A. 12; Dalmatien-Führer, 10. A. 12; Triest-Führer, 6. A. 12; Semmering in Wort u. Bild 13.

Band, Otto, s. Bandmann, O.

Band, Viktor, BP., Erz., Krit., Red. i. Verlag v. Rud. Mosse. Berlin SW, Belle Alliance-Str. 22. (Rödgen b. Eilen-

burg $1|_3$ 61.) **W:** E. süßes Geheimnis, Lsp. 97; Und sie erfährt es doch! Hum. 99; D. kritische Tag, Erz. 03; Ihr erster Erfolg, N. 04; Ihr Paradies, Erz. 07.

Bandlow, Heinrich, Humor. Greifswald. (Tribsees $14|_4$ 55.) **W:** Stratenfegels 96/02 V; Ferd. Schult 97; Naturdokter Stremel 98; Köster Hemp 99; Frisch Salat 00; Ernst Spillbom 02; Ut de Hiringslak 03; Lustig Tügs I 04, II 07, III 08, IV 11; In'n Posthuf', R. 06; Aus allen Straßen, R. 07; Ut mine Käk 09; Schwänke u. Skizz. 10; Kapitän Möller 11; In'n Ulenkrug 12.

Baudmann, Otto, PA., BDR., ♛, ⌨, 𝒻, Dr. phil., Vertreter auswärt. Blätter, Hrsg. der „Sächs.-Böhmischen Korrespondenz". Dresden, Viktoriastr. 27. (Hamburg $6|_{11}$ 86.) **H:** Haus Sachs als Humorist in s. Gedichten u. Schwänken (u. d. Ps. Otto Band) 07. **W:** D. deutsche Presse u. d. nationale Entwicklg 1864/66 10.

Baug-Kaup, Willy, allg. Sprachwiss., o. UP. Löwen, Belg., rue des Récollets 18. (Wesel $9|_8$ 69.) **W:** Uralaltaische Forschungen 90; D. köktürk. Inschr. auf d. Südseite d. Kül Tägin-Denkmals 96; Chronol. d. alttürk. Inschrift (m. Marquart) 98; Turkologische Epikrisen 10; Altaische Streiflichter 10; Studien z. Kritik des Codex Cumanicus 10 f. **H:** Altpers. Keilinschr. (m. Weißbach) 93; Material. z. Kunde d. ält. engl. Dramas 02 ff.

Baugert, Friedr., roman. u. german. Ψ, Lokal♛, Dr. phil., OberrealschulDir. Oldesloe. (Corbach $11|_5$ 50.)

Bauk, Heinr., (k.), Naturwissensch., Pfarrer u. Kgl. Kreisschulinsp. Ringelheim, Hannov. (Achtum $2|_{11}$ 44.) **W:** D. 1000jähr. Rosenstock am Dom zu Hildesheim 04.

Bauner, Max, 🎓, Lit.♛, Dr. phil., Prof., GObLehrer. Frankfurt a. M., Gärtnerweg 6. (Posen $3|_5$ 56.) **W:** D. regelm. Wechsel männl. u. weibl. Reime in d. franz. Dichtg 83; Frz. Lese- u. Übungsb. 92/94, 6. A. 12; D. neuest. Strömgn auf d. Gebiete d. mod. Philol. 94; Deutsch. Übersetzungsstoff z. Einprägen d. frz. Formen- u. Satzlehre 94, 5. A. 11; Franz. Satzlehre 96, 5. A. 12; Pädagog. Aphorismen u. Aufs. 97; D. frz. Theater d. Gegenwart 98; Schulausg. v. Musset, Proverbes 99; Päd. Tagesfragen 02: Schulausg. v. Pailleron, Le monde où l'on s'ennuie 02, 2. A. 10; Schulausg. v. Boissonnas, Une famille pendant la guerre 1870/71 03, 2. A. 13; Wie helfe ich meinem Schulkinde 04; Tote Bildungsfaktoren in Schule u. Haus 07; Œuvres de Molière, choix 09 III.

Bause, Ewald, Orient🌐, Hrsg. d. Halbmonatsschr. „Die Erde". Weimar, Belvedereallee 36. (Braunschweig $23|_5$ 83.) **W:** Ägypten 09; D. Atlasländer 10; Der arabische Orient 10; Der arische Orient 10; Tripolis 12; Auf den Spuren der Bagdadbahn 12; D. Orientbuch 13; Illustr. Länderkunde 13.

Baer, A., s. Weinzierl, L. A.

Baer, Berthold A. Philadelphia, Pa., 1719 North 33. Str. (Bruchsal, B. $3|_3$ 67.) **W:** Gedichte, Humoresken, Übersetzgn von Romanen aus dem Engl. u. a.

Baer, Casimir Hermann, PA., VJ & S., Kunst♛, 𝒻, ⌀, △, Dr. phil., Architekt, Hrsg. d. „Modern. Bauformen". Stuttgart, Militärstr. 2. (Mannheim $2|_{11}$ 70.) **W:** Hirsauer Bauschule 97; D. Bürgerhaus i. d. Schweiz 07; D. Zunfthaus „zur Meisen" i. Zürich 07; Farbige Raumkunst 11; Deutsche Wohn- u. Festräume aus 6 Jahrh. 12. **H:** Schweizer Kunstkalend. 05—07; Heimatschutz 05—10; Schweizer Baukunst 08—10; Techn. Rundschau 09/10. **Red:** Schweizer. Bauzeitg 02—08.

Baer, Karl, ⅄, Dr. phil., Prof., ObRealschuldir. Kiel. (Halle a. S. $9|_9$ 51.) **W:** Gleichgewicht u. d. Bewegung d. Wärme in e. Rotationsparaboloid 81; Funktion des parabol. Zylinders 83; Parab. Koordinaten in der Ebene u. im Raum 88; Günstige Stellung d. Erde i. Sonnensystem 89; Verteilung d. Elektrizität a. d. Fußpunktfläche e. Kugel 92; Logarithmisches Potential e. Pascalschen Schnecke 97; Kugelfunktion als Lösung e. Differenzengleichung 98.

Bär, Ludwig, s. Sieber, Siegfr.

Bär, Max, ♛, Dr. phil., GArchiv-Rat, Archivdirektor. Coblenz. (Groß-Tzschacksdorf $21|_{10}$ 55.) **W:** Die Bamberger bei Posen 82; Kobleuzer Mauerbau 88; Lupold von Wedels Beschreibung seiner Reisen u. Kriegserlebnisse 95; Geschichte d. Fam. v. Schack Prittwitzer Linie 96; Leitf. f. Archivbenutzer 96; D. Politik Pommerns währ. d. 30jähr. Krieg. 96; Urkunden u. Akten z. Gesch. d. Verf. u. Verw. d. Stadt Koblenz 98; D. deutsch. Flotte 48/52 98; Osnabrücker Urkundenbuch III 99, IV 02; Gesch. des Kgl. Staatsarchivs Hannover 00; Übersicht über d. Bestände d. Kgl. Staatsarchivs Hannover 00; Abriß d. Verwaltungsgesch. d. Reg.-Bez. Osnabrück 00; J. W. Lyra, Komp. des Liedes: Der Mai ist gekommen 01; D. Kirchenbücher d. Prov. Westpreußen 08; Westpreußen unter Friedrich dem Großen 09 II; D. Behördenverfassg in Westpreußen seit d. Ordenszeit 11; Der Adel u. d. adlige Grundbesitz in Polnisch-Preußen zur Zeit Friedrichs d. Gr. 11; D. Kgl. Staatsarchiv zu Danzig 12; D. Ortsnamenändergn in Westpreuß. seit poln. Zeit (m. Stephan) 12; D. Besitznahme der Stadt Danzig u. ihrer Festungswerke durch Preußen 12.

Bär, Mich., s. Daelen, Od.

Baer, Oswald, Kultur♛, 𝒻, Dr. med.,

GSanR. Hirschberg, Schl., Schönauerstr. 3. (Lüben $^{2}{}_{4}$ 47.) V: Der Engel von Ruhberg 89; Bergblumen 90; In Rübezahls Revier 91; Prinzeß Elisa Radziwill 07, 2. A. 08; Bei klarer Luft u. Sonnenschein 10; D. alt. Kaisers Jugendliebe 12. ()

Baer, Edle von Huthorn, Frl. Marie Hermes v., ASV., Nov., Skizzen, Humoresken, ♀. Dresden-Blasewitz, Hochuferstr. 11. (Wallküll, Estland $^{25}{}_{9}$ 66.) V: Irdische Engelchen u. Bengelchen, Humoresken u. Sku. 05, 2. A. 13; Geschichten aus dem Spessart 05; Regentropfen u. Sonnenstrahlen, G., M. u. Aphor. 07; Im Sonnenschein der Kindheit, Hum. u. Sku. 10. *

Barazetti, Frau Sophie, geb. v. Le Monnier, FDS., Rom., Nov., Prof.-Wwe. Wien, Tuchlauben 17. (Salzburg $^{1}{}_{7}$ 58.) V: Im Bann d. Untersberges 87; Aspara, Zwischen Lipp' u. Kelchesrand, N. 90, 2. A. 91; Mammon, R. 97; Gaudeamus igitur, R. 00. ()

Barber, Ida, geb. Punitzer, VV., ✓, Nov., Rom. Wien-Purkersdorf, Villa Barber. (Berlin $^{19}{}_{7}$ 42.) V: Gebroch. Herzen 78; Lebensbilder 81; Gerächt, doch nicht gerichtet 85; Verkaufte Frauen 85; Versöhnt, R. 85; Mann zweier Frauen 85; Aus d. russ. Gesellschaft 87; Der neue Monte Christo 91; Wandlungen 95; Arbeit adelt 96; Ihr Schwiegersohn 96; Glaubenskämpfe 00; Nemesis 06; Hysterische Frauen 08.

Barbolani, Josef, ✓, ♀, Theater- und Kunstkritik, stud. phil. Wien, Universität. (Bruck a. d. M., Steiermark $^{18}{}_{9}$ 78.) H: Anton Renks Werke (m. Neweselh u. Wallpach) 07.

Barchan, Paul, Skizze, Essay, ✓, Ue: R. Berlin W 50, Nürnbergerpl. 1. (Lunna, Gouv. Grodno $^{16}{}_{3}$ 76.) V: Petersburger Nächte 10, 2. A. 10.

Bard, Paul, Apologetik, Predigten, D., Geh. ObKirchenR. Schwerin i. M., Königsstr. 64. (Dömitz i. M. $^{25}{}_{3}$ 39.) V: Ist d. Bibel Gottes Wort oder nicht? 77; Offenbarung Johannis 76, 2. A. 95; Christl. Glaubenslehre f. Prima 88; D. Wahrheit d. Christentums, ihr Gewicht und ihr Erweis 92; In keinem Andern Heil, Predigten 92; Halte was du hast, Pred. 94; Eins ist not, Pred. 97; Apologet. Vorträge 94; Kennzeich. d. recht. Religion u. Lessings Nathan; Papst oder Bibel? 98; Das Dasein Gottes 98; Glaube u. Wissenschaft 98; Nach Jerusalem! Kaiserreise 99; Reif sein ist Alles 02; D. Leichenverbrennung u. die Kirche Jesu Christi 03; Was ist Wahrheit! 04; Die lutherische Kirche ein unersetzliches Kleinod 05; Das Gewicht der Würde Jesu von Nazareth u. unseres Urteils über sie 05; Wagners Parsifal, nach s. relig. Wert gewürdigt 12; Das Christentum u. die Intelligenz 12; D. Christentum u. seine Verkläger 13; Die feste Burg unsers Christenglaubens 13.

Bardach, Frl. Rahel, jetzt: Bardi.

Bardas, Edler von Bardenau, Walter, ☉, ♀, Dramaturgie, ♃, ✉, Dr. jur., Ministerialvizesekret. im k. k. Handelsminist. Wien III, Traung. 2. (ebda $^{11}{}_{9}$ 79.) V: Firnenzauber 99; Geknickte Blüten, Bühnensp. 01; Badearzt, Lsp. 01; D. Drama u. s. Vorwürfe 02; Verkehr u. Verkehrspolitik in Volks- u. Staatswirtschaft I 07; Das öffentliche Seerecht Österreichs 09.

Barday, Curt, s. Bading, Curt.

Bardeleben, Karl v., ♌, Dr. med., o. HonUP. Jena, Forstweg 25. (Gießen $^{7}{}_{3}$ 49.) V: Beitr. z. Anatom. d. Wirbelsäule 74; Anleitung zum Präparieren 83, 4. A. 96; Atlas d. topogr. Anatomie 94, 4. A. 08; Lehrbuch d. systemat. Anatomie des Menschen 05 u. 06; D. Anatomie des Menschen 08 IV, 2. A. 13 VI. H: „Anat. Anz.", „Verhdlungen d. Anat. Ges." u. „Handbuch d. Anatomie d. Menschen" s. 96. MitH: Weim. Goethe-Ausg.

Bardenhewer, O., (k.), ✝, D., Dr. phil., o. UP., GHofR., Apost. Protonot. München, Liebigstr. 5. (M.-Gladbach $^{16}{}_{3}$ 51.) V: Hermetis Trismegisti qui apud Arabes fertur de castigatione animae libellus 73; Heil. Hippolytus v. Rom, Komment. z. Buche Daniel 77; Polychronius, Bruder Theod. v. Mopsuestia u. Bischof v. Apamea 79; Die pseudoaristotel. Schrift üb. d. reine Gute 82; Patrologie 94, 3. A. 10; Der Name Maria, Gesch. der Deutung dess. 95; Vom Münchner Gelehrtenkongreß, bibl. Vortr. 01; Gesch. d. altkirchl. Lit. I 02, II 03, III 12; Mariä Verkündigung 05; Hieronymus 05.

Bardenhofer, Marcus, s. Bunzeck, Gust.

Bardenwerper, Kurt, Politik, Kultur- u. Schulfragen, Essay, Kritik, Nov., Dr. phil. Halle a. S., Wielandstr. 29 I. (Braunschweig $^{18}{}_{2}$ 85.) V: D. Anwendg fremder Sprachen i. d. franz. Mysterien d. M.A. 10; Die Anwendung fremder Sprachen in den franz. Moralitäten, Farcen u. Sottien d. MA. 11; Eine Universität in Helmstedt? 12; Wichtige Kulturfragen d. Gegenw. 12; Sein Verhängnis u. andere Gesch. 12; Neue Universitäten? 12; Reformbestrebungen auf dem Gebiete des höh. Unterrichts- u. Erziehungswesens 13; Üb. Privatschulen, Landschul- u. Erziehgsheime 13; Deutsche Schulen im Auslande 13; Staatsbürgerkundlicher Unterricht 13.

Bardewick, Erich), s. Hähnel, Franzisk.

Bardey, Ernst, ♛, Dr. phil., Prof. Charlottenburg, Bismarckstr. 114. (Liepe i. M. $^{23}{}_{12}$ 55.) V: Marius 83;

Wandtafeln d. Gesch. 86; Tabellen der Geschichte sämtlicher Kulturvölker, 3. A. 89; Politisches Taschenbüchlein zur Selbstbelehrung für jeden Staatsbürger, 3. A. 92; Gesch. Englands 90; Leitfaden f. d. staatsbürgerl. Unterr. auf höh. Schulen 91; Geschichte v. Nauen u. Osthavelland 92; Gesch. v. Friesack mit Rückblick auf die Zeit der Quitzows 94; Briefe e. Neumärkers üb. s. Erlebnisse in den Freiheitskriegen 03; Der Uhrmacher Naundorff Pseudo-Louis XVII von Frankreich 10.

Bardi, Frl. Rahel, Epik, ♀, Redaktrice. Berlin W, Steglitzerstr. 54. (Budapest $^{7}/_{10}$ 78.) **V:** Most, G. 00.

Bardolph, s. Weigl, Franz, Wien.

Bardt, Carl, Dr. phil., GRegR., GDir. a. D. Charlottenburg, Dernburgstr. 48. (Luboschütz, Posen $^{30}/_{11}$ 43.) **V:** Quaest. Tullianae 66; Die Priester der vier großen Kollegien aus römisch-republ. Zeit 72; Zu Ciceros Cluentiana 78; Das Stimmen mit non liquet im röm. Kriminalprozeß 77; Legende von dem Augur Attus Navius 83; Ausgew. Briefe aus Ciceronischer Zeit 96—01; Zur Provenienz von Ciceros Briefen ad familiares 97; Der Zinswucher d. M. Brutus 99; Th. Mommsen 03; Zur Chronologie des Verresprozesses 04; Röm. Charakterköpfe in Briefen 13. **Ue:** Sermonen d. Q. Horatius Flaccus 87/91, 3. A. 07; Röm. Komödien I 03, 2. A. 09, II 07, 2. A. 13, III 11.

Barge, Hermann, Reformationsgeschichte, Dr. phil., Prof. an der Petrischule. Leipzig, Marienstraße 11 a. (Leipzig-Reudnitz $^{2}/_{6}$ 70.) **V:** Passauer Vertr. (1552) 93; Andreas Bodenstein von Karlstadt 05 II; Flugschriften aus den ersten Jahren der Reformation, 2. Heft 06; Frühprotestantisches Gemeindechristentum in Wittenberg u. Orlamünde 09; Aktenstücke zur Wittenberger Bewegg (Anfang 1522) 12; Mitarb. an der Weim. Luther-Ausg.

Bargmann, Alexander (Pf. Hedera Helix, Ilex, Bernh. Wehrmann), Bismarckforschg, Reisebeschr., ♀, 𝒻, ♣, Kais. Forstmeister. Colmar i. E. (Eppendorf $^{15}/_{3}$ 56.) **V:** Epheuranken, G. 02; D. Verteidigg u. Sicherg d. Wälder geg. d. Angriffe u. d. Gewalt d. Stürme 04.

Barinkay, S., s. Kraus, Anne.

Barnay, Ludwig, ○, Kgl. preuß. Geh. IntendanzR. u. Großh. hess. HofR. Hannover, Corvinusstr. 3. (Pest $^{11}/_{2}$ 42.) **V:** Erinnergn 03. **Bearb:** Alex. Dumas Vater, Kean; Shakespeare: König Lear, Viel Lärm um Nichts, Kaufmann v. Venedig.

Barnickel, Heinrich Karl Theod. (Pf. Heinr. v. Selbitz), ⚔, Hum., Hauptm. a. D. Ansbach. (Selbitz $^{1}/_{6}$ 43.) **V:** Unter dem Raupenhelm 91/98 II, I Neudr. 12; Anno dazumal 93; A. großer Zeit 95, 2. A. 96; Von Ingolstadt u. Orleans 01; Weiß-Blau 05; In Reih' u. Glied! 06, 2. A. 10; Wanderfahrten 12.

Baernreither, Frl. Franziska C., (k.), Belletrist., 🏛, 𝒻, ✉, ⌂. Linz, Ob.-Östr., Klammstr. 9. (ebda $^{3}/_{3}$ 57.) **V:** Gesch. d. Martinskirche 91; Bonfilia 94, 6. A. 05; Üb. d. Verwendg. d. Honigs i. Haushalt 98, 3. A. 01; Martha, Ratg. für junge Hausfrauen 00; Veronika, die Haushälterin in ein. geistl. Hause 02. 2. A. 04; ins Tschechische übs. 04; Mutterliebe, oder Pflichten u. Fehler in der Erziehung 03, 2. A. 07: Electa der Wahrheit 04; Freu dich in Ehren 04, 4. A. 12; Das Kapuzinerkloster zu Linz 06.

Baernreither, Josef M., Dr., Minister a. D., Exz. Wien VIII, Landesgerichtsstr. (Prag $^{12}/_{4}$ 45.) **V:** Anerbenrecht 84; Engl. Arbeiterverbände II; Jugendfürsorge u. Strafrecht in den Ver. Staaten v. Amerika 05; Grundlagen der sozialen Versicherung 08; Bosnische Eindrücke 08. **H:** Schriften d. ersten österr. Kinderschutz-Kongresses. ()

Barolin, Johs. C., Sozpolit. Fragen. Wien VII/1, Apollog. 8. (Laibach $^{30}/_{9}$ 57.) **V:** Entlastung d. Gemeinden 98; D. soz. Staat im Staate 98, 2. A. 00; La question sociale, sa solution pacifique 02; Die Teilung der Erde 04, 2. A. 06; Kampforganisation gegen Friedensstörungen (auch franz.) 06; Importmuseen 07; Proposals for Electional and Parlamentary Reform 08; Der Schulstaat 09; Der Hundertstundentag 13.

Barre, Ernst (Pf. Ursinus), ♀, ⚒, krimnal. u. sozialpol. 𝒻, GObJustR., LGer-Präs. a. D. Bielefeld (Paderborn $^{18}/_{1}$ 43.) **V:** Ged. 60; Brüderschaft d. Pfeifer 73; Neue Nov. 86; Ländl. Wucher 90; Prozeß Ziethen 93; Wuchergesetz f. d. Deutsche Reich 93; BGB. u. Code civil 96, 2. A. 97 (franz. Übersetzg 98); Entscheid. d. Ob.-Verw.-Gerichts 98.

Barsch, Hedwig, geb. Wigger (Pf. Hedwig Wigger, Rana Düsen, M. Martinitz), Novelle, Krit. Breslau, Webskystr. 5. (Grevesmühlen i. M. $^{27}/_{1}$ 53.) **V:** D. Monarchen kommen, Nn. 91, 4. A. 93.

Barsch, Paul, Lyrik, Novelle, Roman, Kritik. Breslau, Webskystr. 5. (Niederhermsdorf i. Schl. $^{16}/_{3}$ 60.) **V:** Auf Straßen u. Stegen, G. 85; Fliegende Blätter, G. 89, 2. A.; Rechte d. Angeklagten 97, 7. A. 01; Über der Scholle, G. 05; Von Einem, der auszog . . ., R. 05 II, 4. A. 07, Volksausgabe 09, u. A. 12.

Bartels, Adolf, ♀, ○, Erz., Prof., Hrsg. d. „Deutsch. Schrifttums". Weimar, Liszt-str. 5. (Wesselburen $^{15}/_{11}$ 62.) **V:** Ausgew. Dichtgn 86; Dithmarscher Erzn. (Wilde Zeiten usw.) 86/89: Ged. 89; J. C. Günther,

Tr. 89; Dichterleben, 4 dram. Dichtgn. 90; Fr. Geßler 92; Aus d. meerumschlungenen Heimat, G. 95; D. dumme Teufel, kom. E. 96, 2. A. 99; Dtsche Dichtg. d. Gegenwart 97, 8. A. 10; G. Hauptmann 97, 2. A. 07; Die Dithmarscher, R. 98, 2. A. 09; Dietrich Sebrandt, R. 99; Kl. Groth 99; F. Hebbel 99; Der junge Luther, Dr. 00; Ein Berliner Literaturhist. 00; D. fröhl. Wiederkunft, Festsp. 00; D. Bauer in d. deutsch. Vergangenheit 00; Gesch. der deutsch. Lit. 01/02 II, 5. u. 6. A. 09; W. Raabe 01; Jer. Gotthelf 02, 2. A. 04; Kritiker u. Kritikaster 03; Martin Luther, dramat. Tril. 03; Lyr. Ged. 04; D. Weim. Hoftheater als Nationalbühne für die deutsche Jugend 05, 3. A. 07; Adolf Stern 05; Römische Tragödien (Päpstin Johanna, Catilina, Der Sacco) 05; Handbuch zur Geschichte der deutsch. Literatur 06, 2. A. 09; Heinrich Heine 06; Geschlechtsleben u. Dichtg 06; Heine-Genossen 07, 2. T. 08; Fritz Stavenhagen 07; Deutsche Literatur, Einsichten u. Aussichten 07; Chronik d. Weimarischen Hoftheaters 08; Rasse, 16 Aufs. z. nationalen Weltanschauung 09; Wilhelm v. Polenz 09; Die ersten Weimarer Nationalfestspiele f. die deutsche Jugend 09; Weimar (Als Deutschland erwachte) 10; Der Literaturhistoriker u. d. Gegenwart 10; Emanuel Geibel 11; Deutsches Schrifttum 11; Judentum u. deutsche Literatur 12; Einführg i. d. Weltliteratur 13 III; Der deutsche Verfall 13. **H:** Aus tiefster Seele, Anth. 95, 3. A. 03; O. Ludwigs Werke 00; Eckermanns Gespräche m. Goethe 02; F. Hebbels sämtl. Werke 04; Jeremias Gotthelfs Werke 07; Der Väter Erbe 09. **MitH:** Neue Christoterpe, Jahrbuch.

Bartels, Friedrich, ♆, ⌂, Nov. Leipzig, Kohlgartenstr. 28. (Vorhop 11_1 77.) **V:** Die schiefmäulige Almuth, Lsp. 03, 2. A. 06; Herzog Widukind, Tr. 05; Freie Menschen, Tr. 11; Burg Weibertreu, Lsp. 13.

Bartels, Rudolf, Prof., GymnOberlehr. Hannover, Hildesheimerstr. 26. (13_3 57.) **V:** Lehrbuch d. Demagogik 05; Zu Schillers „Das Ideal u. d. Leben" 07.

Bartels, Wanda v., ⁄, Nov., ⌂, Märchen, ♲, Frau Prof. München, Pettenkoferstr. 39 II. (Düsterwalde 22_3 61.) **V:** Aus d. Sonnenflimmern, N. 97, 2. A. 01; Die Hölle, Sch. 99; D. Etruskische Bronzeleber von Piacenza in ihrer symbol. Bedeutg 10; dieselbe in ihren Beziehgn zu den 8 Kwa der Chinesen 12.

Barth, Friedrich, Maschinenbau, Ob.-Ingenieur, Vorst. d. mech.-techn. Abteilg. a. d. Bayer. Landesgewerbeanst. Nürnberg, Kaulbachpl. 15 p. (Stuttgart 24_{12} 75.) **V:** D. Dampfmaschine 03, 2. A. 12 II; Die Dampfkessel 03, 2. A. 11 II; D. Maschinenelemente 04, 2. A. 10; D. zweckmäßigste Betriebskraft 04 f. II, 2. A. 10 III.

Barth, Hans, ⁄, Politik, Dr. phil., Spez.-Korresp. d. „Berl. Tagebl." Rom, via Sicilia 43 u. „Sala Stampa al Telegrafo". (Stuttgart $29|_9$ 62.) **V:** Crispi 93. u. A. 96; Unt. südl. Himmel 93; Röm. Allotria, Vademekum f. Italienbummler 97; Türke, wehre dich 98; Le droit du Croissant 98; Est Est Est. Ital. Schenkenführer 00; Leo XIII., Lebensbild e. modern. Papstes 03; Scirocco, Künstler-Dr. 05; Osteria, Kulturgeschichtl. Führer durch Italiens Schenken von Verona bis Capri 08, 2. A. 10 (ital. 10); Roma Aeterna, eine Wanderg durch Rom 08. **Uc:** Sem Benelli. Cena delle beffe 12. ( )

Barth, Hans, ♚, Dr. phil., II. Bibliothekar d. Stadtbibliothek. Zürich, Riedtlistraße 85. (Bael $8|_7$ 71.) **V:** Repertorium üb. die in Zeit- u. Sammelschriften d. Jahre 1891—1900 enthalt. Aufsätze u. Mitteilgn schweizergeschl. Inhaltes 06.

Barth, Hermann, Pfr., Hrsg. d. Zeitschr. „Kunst u. Schönheit" (seit 07). Ruhlsdorf-Niederbarnim. (Luxemburg $30|_4$ 66.) **V:** Zahlreiche kunst- u. musikgeschichtl. Schriften u. a. ( )

Barth, Jacob, semit. Ψ, Dr. phil., a.o. UP., GRegR. Berlin NW, Luisenpl. 8. (Flehingen $3|_3$ 51.) **V:** Tha'lab's Kitâb al-Façîch; Beitr. zur Erkl. des Buchs Hiob 76; Beitr. zur Erkl. des Jesaia 85; Die Nominalbildung in d. semit. Sprachen 91; Etymologische Studien 93; Wurzeluntersuchgn zum hebr. u. aramäischen Lexikon 02; Sprachwiss. Untersuchgn z. Semit. I 02, II 11; D. Pronominalbildg i. d. semit. Sprachen 13. **H:** Bd. 1 u. 2a d. Annalenwerks d. Tabarî; Diwân des Qutâmi 02.

Barth, Paul, ⁂, Soziologie, ⚿, ⌂, Dr. phil., a.o. UP., Hrsg. der „Vierteljahrsschr. f. wissensch. Philos. u. Soziologie". Leipzig, Kantstr. 9. (Baruthe i. Schles. $1|_8$ 58.) **V:** Geschichtsphilos. Hegels und d. Hegelianer bis auf Marx und Hartmann 90; Tiberius Gracchus, Tr., 2. A. 93; Phil. d. Gesch. als Soziologie I 97 (russ. 00), 2. A. 14; Beweggr. d. sittl. Handelns 99; Die Stoa 03, 2. A. 08; Erziehungs- u. Unterrichtslehre 06, 4. u. 5. A. 12 (ital. 09, russ. 13); Gesch. d. Erziehung in soziolog. u. geistesgeschichtl. Beleuchtg 11. **H:** Fr. Ratzel, Raum u. Zeit in Geographie u. Geologie 07.

Barthelmes, Frau Grete, geb. Fleischhacker (Pf. H. Aschenbach), Roman. Gerstungen, Th. (Leipzig $5|_3$ 74.) **V:** Elfe 00; Frl. Chef 03; Mädchenlose 07; Hilde Rheinek 08. ( )

Barthels, Karl Ludwig (Pf. de Bartholis), ⅄, ⚙, ♚, Dr. phil., Akad.-Prof. h. c. Aschaffenburg. (Bonn-Plittersdorf 5_6 64.) **V:** E. krit. Broschüre 91, 2. A. 94;

Ged. 92; Aphorismen 93: Lehrb. d. Stereometrie u. Trigonometrie 93; Geschichtl. Episode a. d. Leben e. Universitätsstadt 94; D. biblischen Wunder 95; Studien u. Erzähl. a. d. Rheinlande 97; Gesch. d. Burschensch. Arminia zu Gießen 99; Vortr. üb. Schillers Thekla-Piccolomini-Episode und J. G. Seume 02; Ges. kleinere Abhandlgn 08: Lehrbuch der Mineralogie (Physiographie) 12; Gesch. Episod. aus e. großen Zeit 13. H: Nie stirbt Studentenweise! G. 96.

Bartholomae, Christ., arische Sprachen, vergl. Sprachw., Dr. phil., o.UP., GHofR. Heidelberg, Bergstr. 77. (Forst ob Limmersdorf, ObFranken $21|_1$ 55.) V: Altiran. Verbum 78; Gathas d. altiran. Volkes 80; Arische Forschgn 83/86 III; Handb. d. altiran. Dialekte 83; Beitr. z. Flexionslehre d. indogerm. Sprachen 88; Studien z. indogerm. Sprachgesch. 90 f. II; Arisches u. Linguistisches 91; Vorgeschichte der iranischen Sprachen 95; Awestasprache u. Altpers. 96; Altiran. Wörterbuch 04; Zarathushtra's Verspredigten 05; Zum Altiran. Wörterbuch 06; Über ein sasanidisches Rechtsbuch 10.

Bartmann, Hermann, Dramaturgie, Lit. ♛, Dr. phil., Hrsg. d. Wochenschr. „Der Niederrhein". Düsseldorf, Gartenstr. 135. (Essen, Ruhr $11|_3$ 76.) V: Grabbes Verhältnis zu Shakespeare 98; In der Kyklopenhöhle, R. 08; Studien zur neueren Dramaturgie 11; Niederrheinische Dichter 12. ( )

Bartsch, Robert, ⚖, Dr. jur., Minist.-Sekr. u. tit. a.o. UP. Wien IX/4, Alserbachstr. 4 a. ($^{23}|_7$ 74.) V: D. Stellg d. Frau innerhalb d. Familie 02; D. Rechtsstellg d. Frau als Gattin u. Mutter 03; Ehel. Güterrecht im Erzherzogt. Österreich i. 16. Jahrh. 05; D. Reform des österr. Privatrechts 08. ( )

Bartsch, Rudolf Hans, Roman, Hauptmann a. D. Graz, Goethestr. 7. (ebda 11_2 73.) V: Als Österreich zerfiel — 1848 (anonym) 05, u. A. u. d. T.: Der letzte Student 13; Zwölf aus d. Steiermark, R. 08, 33. Tausf.; D. Haindlkinder, R. 08, 21. Tausf.; Vom sterbenden Rococo, Nn. 09, 20. Tausf.; Elisabeth Kött. R. 09, 24. Tausf.; Bittersüße Liebesgeschichten, Nn. 10, 24. Tausf.; D. deutsche Leid, R. 11, 30. Tausf.; Schwammerl, Schubert-R. 12, 35. T.

Bartz, Frl. Marie Luise, VB., Nov., ♆, ✎, ✉. Berlin-Friedenau, Wiesbadenerstr. 14A. (Cöslin.) V: Wie uns d. Alten sungen, Weihnachts-Erz. 04, 2. A. 09; Aus märk. Vergangenheit, Nn. 05, 3. A. 12; Vaterländ. Humoresken 07, 3. A. u. d. T.: Hie gut Zollern alleweg! 13; Siegesfeier 08; Deutsche Frauen, deutsche Treue 10; Nun singet u. seid froh! 11; Tanz u. Spiel in deutscher Jugendpflege 13; Am deutschen Kaiserhofe, Hum. 13. H: Ländliches Glück, s. 10.

Bärwinkel, Fritz Konst. (früh. Vs. Fr. Winkel), Dr. med. Leipzig, Christianstr. 13. (ebda $^4|_6$ 27.) V: Lustspiele u. Lieder.

Basch, Hermann, Kritik, ♆, ☽, ✎, ◐, ⛰, ✉, Red. d. Verl. f. Fachliteratur. Berlin W 30, Motzstr. 8. (Brünn $^{13}|_7$ 82.) V: Neue Moral u. Erziehg 08.

Baschin, Otto, ●, Meteor., Luftschiff., Prof., Kust. d. Geogr. Inst. d. Univ. Berlin NW 7, Georgenstr. 34–36. (ebda $^7|_4$65.) V: Ein Winter in Bossekop (Lappland) 92; Das Andréesche Projekt e. Nordpolfahrt im Luftballon 95; Der jahreszeitliche Luftaustausch zwisch. beid. Hemisphären 95: Bibliotheca Geographica I—XVIII 95 bis 12; Die Bedeutg wiss. Ballonfahrt. f. d. geogr. Forschg u. d. Andréesche Polarprojekt 96; Wissenschaftl. Luftfahrten 99; D. Entstehg wellenähnl. Oberflächenformen 99; Klima v. Berlin 99 u. 08; Die deutsche Südpolar-Exped. 01; Dünen-Studien 03; Geograph. Verteilung d. Luftdrucks 07; Luftdruck auf d. Ozeanen 07; D. Wellen d. Meeres 07; Ziele u. Erfolge d. Nordpolarforschg 09; D. Ergebnisse v. Shackletons Südpolarexpedition 10; Wert u. Verwertg v. Ballonphotographien 11; D. Erreichung d. Südpols 12.

Baesecke, Georg, deutsche Ψ, ♆, Dr. phil., a. o. UP. Königsberg i. Pr., Markgrafenstr. 1. (Braunschweig $^{13}|_1$ 76.) V: D. Sprache d. Opitzischen Gedichtsammlungen 99; Hannchen u. Maria, e. Gedicht 99; Zweims, Fantasia quasi una sonata, Prosadichtg. 06; Seelenwanderungen, Nn. 12. H: J. Fischarts Glückhafftes Schiff 01; D. Münchener Oswald 07; D. Wiener Oswald 12. MitH: Weimarsche Lutherausg., Bd. 27—29 02—05.

Baß, Joseph (Ps. für ✎: Job), ♛, ●, ◧, ✎, k. k. SchulR., St.-Realsch.-Prof. i. Ruhest. Wien IX/2, Fuchsthallerg. 4. (Kostl $^{14}|_7$ 52.) V: Dionysios I. v. Syrakus 81; Physikal. u. geogr. Bedingungen f. d. Anlage u. Entwickelung großer Städte 88; Historische Analogien 93; Die Einteilung der Alpen u. die Schule 96; Selbstbewußtsein u. Selbstlob 05.

Bassermann, Alfred, Dante-Forschung, Dr. phil. h. c. Schwetzingen, Forsthausstr. 5. (Mannheim $^9|_2$ 56.) V: Dantes Spuren in Italien 97. kl. Ausg. 98. Ue: Dantes Hölle 92; Dantes Fegeberg 09.

Bassermann-Jordan, Ernst, Kunst ♛, Dr. phil., Prof. München, Maria Theresia-Str. 22. (Deidesheim $^{17}|_7$ 76.) V: Dekorat. Malerei der Renaiss. am bayer. Hofe 00; Studien u. Kritiken v. Dr. Herbert Hirth 03; Hirths Formenschatz 02—11; Geschichte der Räderuhr 05; Kunstsammlung Wilh. v. Miller in München 06; Unveröffentl.

Rüdolf Hans Bartsch

Gemälde Alter Meister aus dem Besitze des Bayer. Staates: I. Galerie Aschaffenburg 07, II. Galerien Ansbach, Bamberg u. Würzburg 08, III. Galerie Schleißheim 10; Schmuck 09; Goldemail-Uhren 12; D. Bamberger Domschatz (m. W. M. Schmid) 13; Handbuch f. Uhrensammler 13.

Bassermann-Jordan, Friedrich, Kultur♛, Dr. jur., Gutsbesitzer, Aufsichtskommissär f. d. Weinbaugebiet d. Pfalz. Deidesheim, Rheinpfalz. (ebda $^{23}/_{3}$ 72.) **V:** Zur Gesch. d. Weinbaus in d. Rheinpfalz 05; Gesch. d. Weinbaus unter bes. Berücksichtigg d. bayr. Rheinpfalz 07 III; Führer durch d. Pfälz. Wein-Mus. zu Speyer 10 (auch franz.); Ein plastisches „Kelterbild" 12 (auch franz. u. russ.).

Bassewitz, Gerdt v., ⊙. Hohenwalde, Neumark. (Allewind $^{4}/_{1}$ 78.) **V:** Worte zu Dir, Essays 07; Schahrazade, Sch. 11; Judas, Tr. 11; Peterchens Mondfahrt, Msp. 11; Die Sunamitin, Sch. 11; Bathseba 12.

Bastgen, Hubert, (k.), Kirchen♛, Kirchenrecht; Dr. theol., phil., jur. can., UDoz. Straßburg-Neudorf, St. Odilienhaus. (Cochem $^{21}/_{8}$ 76.) **V:** Die Entstehgsgesch. d. Trierer Archidiakonate 06; Gesch. d. Trierer Domkapitels im MA. 10; D. Neuerrichtg d. Bistümer i. Österreich 13.

Bastian, Ferd., elsässische Dialekt♆, Volkslit., Bureauvorstand der OrtskrK. Straßburg i. E., Wasselnheimerstr. 18. (ebda $^{27}/_{5}$ 68.) **V:** Breesle un Brocke, G. 04; u. zahlreiche elsäss. Schwänke u. Volksdramen.

Bastier, Paul, Lit.♛, roman. Ψ, Dr. ès-lettres, Prof. a. d. Kgl. Akad. Posen, Neue Gartenstr. 3. (Paris $^{22}/_{7}$ 74.) **V:** La mère de Goethe d'après sa correspondance 02; Fénelon, critique d'art 03; Hebbel, l'homme et l'œuvre 07; Victor Hugo u. s. Zeit 08, 2. A. 10; La nouvelle individualiste en Allemagne (de Goethe à G. Keller) 10; L'ésotérisme de Hebbel 10; Le Féminisme romantique 11; Volkstüml. Wortbildgn im Französ. 11. H: Chrestomathie dramatique 08; Œuvres choisies de Courteline 13; Œuvres choisies d'Etienne 13; J. Sandeau, Mlle de la Seiglière 13. **Ue** (ins F): Hebbel: Maria Magdalena 07; Michel-Angelo, Herodes u. Mariamne, Agnes Bernauer 13.

Bászel, Aurel, klass. Ψ, ⁄, ⁂, Dr. phil., GP. i. R. Budapest VI, Andrássystr. 64. (Kaschau $^{9}/_{10}$ 45.) **V:** Klass. Unterricht a. Gymn. 87: Wesen u. Wert d. deutsch. Universitäten 88; Beruf u. Stellg. d. Frau in Altert. u. Neuzeit 88: Humor in alter u. neuer Zeit 89; Ges. Aufsätze aus d. Gebiete d. klass. Altertumswiss. 91; Üb. d. Trinken 92; Üb. d. Nichtigkeit d. Erreichbaren 92; Horaz als ein Vertreter griech. Geistes u. griech. Muse i. Rom 94; Ursprung, Inhalt u. Entwicklg d. deutschen Kaisersage 99; De Horatii sententiis 00; Beispiele aus latein. Dichtern zur latein. Kasuslehre (magyar.) I 01, II 02, III 04; Gesammelte Schriften I 11.

Batka, Rich., ASV., CP., Kunst♛, ⁄, ⊙, Dr. phil., Doz. d. k. k. Musikakad., Musikred. d. „Kunstwart", Hrsg. des „Merker". Wien XIII/6, Hügelg. 7. (Prag $^{14}/_{12}$ 68.) **V:** R. Schumann 91; S. Bach 93; Aus d. Musik- u. Theaterwelt 94; M. Plüddemanns Balladen 95; Musikal. Streifz. 99; Führer d. Wolfs „Corregidor" 00; Führer d. „Hänsel u. Grethel" 00; D. Musik d. Griechen 00; D. einstimm. Gesang i. Mittelalter, Studien zur Gesch. d. Musik in Böhmen; Die mehrstimmige Kunstmusik d. MAlters 01; Das war ich, Opernb. 02; „Kranz", ges. Aufsätze 03; Alpenkönig u. Menschenfeind, Opernb. 03; Der Kuß; Auf dem Hradschin 04; Handbuch für Konzertveranstalter; Aschenbrödel; Zierpuppen; Die letzte Wacht, Opernb. 05; Die böhmische Musik 06; Gesch. d. Musik in Böhmen; Allg. Gesch. d. Musik; Aus d. Opernwelt; Führer durch „Neugier. Frauen" 07; Wieland d. Schmied, Sch. 08; Rich. Strauß 08; Allg. Gesch. d. Musik 09; Das zerrissene Gemüt, Opernb. 09; Der Kuhreigen, Opernb. 10; Das Herlein, Opernb. 11; Rumpelstilzchen, Opernb. 12; Die Entführung, Opernb. 12. **MitV:** D. polnische Jude, Opernb. 01; Versiegelt, Opernb. 08. **Ue:** Bauernrecht 00; Nadeya; Cecilia; Teufelskäthe 06; Ahne 07; Rhea 10; Opernbücher. H: Bunte Bühne; Mülich v. Prag, Mozarts gesamm. Poesien 06; Musik u. Theater; Hugo Wolfs Ges. Kritiken. ()

Battke, Frau Ada, geb. Zimmermann, Red. d. „Jugend-Warte", Beil. d. Deutsch. Warte. Berlin W 30, Neue Winterfeldtstr. 48. (Forst, NL. $^{8}/_{2}$ 79.) **V:** Kleine Mädchen, psychol. Skn.; Heiml. Bräute, psychol. Sk.; Heißer Atem, psychol. Sk.

Battke, Max, Musik, Dir. d. Seminars f. Schulgesang. Berlin W 30, Neue Winterfeldtstr. 48. (Schiffnß $^{15}/_{9}$ 63.) **V:** Elementarlehre der Musik 98, 4. A. 12; Primavista 00, 4. A. 12; Die Erziehung d. Tonsinnes 05, 3. A. 12: Singebüchlein I u. II 07, 3. A. 12; Tonsprache — Muttersprache 08; Musikalische Grammatik 09, 3. A. 13; Stimmbildung in der Schule 12; Neue Formen des Musikdiktats 13.

Bau, Alex., Ornithologie, Entomologie u. Pyrotechnik, **Ue:** E. Auf d. Ruggburg b. Bregenz. (Berlin $^{31}/_{1}$ 53.) Feuerwerkerei i. Verbindg. m. transpar. Montgolfièren 76; Lustfeuerwerker 76; Handb. f. Schmetterlings- 86 u. Käfersammler 88; D. Schmetterlingssammler 00; D. Käfersammler 02; Fünfte Aufl. von Friderichs

Naturgesch. der Vögel Deutschlands 04; Nutzen u. Schaden der Vögel 05; D. Vögel Vorarlbergs 07.

Bauch, Bruno, ⁂, Dr. phil., o. UP., Hrsg. d. „Kant-Studien". Jena. (Gr. Rossen $^{19}/_{1}$ 77.) V: Glückseligkeit u. Persönlichkeit in d. krit. Ethik 02; Luther u. Kant 04; Ethik 04, 2. A. 07; Schiller u. s. Kunst in ihrer erzieher. Bedeutg f. uns. Zeit, Festrede 05; Gesch. d. neueren Philosophie bis Kant 08; Das Substanzproblem in d. griech. Philosophie bis z. Blütezeit 10; Immanuel Kant 11; Studien zur Philosophie d. exakten Wissenschaften 11. H: Liebmann, Kant u. die Epigonen 12.

Bauch, Gust., ♛ d. Humanismus u. d. Reformat., Dr. phil., Realsch.-Prof. Breslau, Ohlau-Ufer 32 a. (Laskowitz $^{1}/_{6}$ 48.) V: Üb. d. Historia romana d. Paul. Diakonus 73; Dr. Joh. Henckel 84; Ritt. Georg Sauermann 85; C. U. Velius 86; R. Agricola J. 92; H. Gürtler v. Wildenberg 95; G. v. Logau 96; Akten u. Urkund. d. Univ. Frankfurt a. O. 97, 01, 06; Aktenstücke z. Gesch. d. Breslauer Schulwes. i. 16. Jahrh. 98; Gesch. d. Leipz. Frühhumanismus 99; D. Anfänge d. Univ. Frankf. a. O. 00; Einführg d. Melanchthonisch. Deklamationen a. d. Univ. Wittenberg 00; Anfänge d. Humanism. in Ingolstadt 01; Deutsche Scholaren i. Krakau z. Z. d. Renaiss. 01; Drei Denkmäler z. ält. schles. Schulgesch. 01; D. Rezeption d. Humanism. i. Wien 03; D. Univ. Erfurt i. Zeitalt. d. Frühhumanism. 04; Aus d. Hausb. d. Goldberger Lehrers Zach. Bart 07. ( )

Bauch, Herm., Erz. u. G., Rektor. Breslau X, Gneisenaustr. 2. (Heidersdorf $^{17}/_{3}$ 56.) V: Quietschvergnügt 86, 5. A. 09; 's Monopol od. Kupp muß ma hoan 87; Huch de Schläsing 93, 3. A. 09; Tälsches Vulk 96, 2. A. 04; Juchhe u. o weh 00; Rübezoahl u. de biese Sieben 00, 2. A. 12; Uf'm Durfe is schien 02, 2. A. 10; Plomp uff de Stoadt 02, 2. A. 10; Schläsch ihs Trumpf 06, 2. A. 13; Immer fidel 09, 2. A. 12; Der gemittliche Schläsinger, Kal. f. 1913 u. 1914.

Bauchinger, Matth., (k.), Hagiographie, Journalistik, Stadtpfarrer. Pechlarn, NÖstr. (Frankenburg $^{3}/_{9}$ 51.) V: Clemens Maria Hofbauer 80, 5. A. 10.

Baudenbacher, Karl Jos., (k.), Redemptoristenvater. Cham im Wald, Bay. (Neresheim, Württemb. $^{18}/_{1}$ 71.) V: Gesch. d. Benediktinerabtei Niederalteich 03; Gotteszell, e. Klosterbild 03; Osterhofen-Damenstift, e. Klosterbild a. alt. Zeit. 04; P. Benedikt Rothenhäusler, e. Lebensbild 05; D. kath. Priester bringt Aufklärg, Freiheit u. Fortschritt, Pred. 06; Urkundl. Gesch. der Wallfahrt Halbmeile, 2. A. 07; Maria, die Königin der Priester, Pred. 08; P. Schaumberger, ein Marienfänger 09; Marienmünster zu Cham 10, 2. A. 12; St. Gerard-Büchlein, 2. A. 11; Marienblumen auf fremder Erde, 2. A. 13; u. a.

Baudissin, Gräfin Annie (Pf. A. v. Bauer), Schulfrl. des adel. Klosters Itzehoe. Kiel, Lornsenstr. 44. (Friedrichshof $^{3}/_{2}$ 68.) V: Ihr die Ihr Euch Herrn der Schöpfung nennt —, Hum. u. Erzn. 01; Vera Hagen, aus d. Tagebuch einer — 30jährigen, R. 08; Ein Bruder u. e. Schwester, R. 09. ( )

Baudissin, Gräfin Asta. Berlin-Wilmersdorf, Kaiser-Allee 200. (Wilhelmshaven $^{2}/_{1}$ 88.) V: Auch e. Menschenschicksal, d. Gesch. einer Mädchenseele 07. ( )

Baudissin, Frau Eva Gräfin v., geb. Türk (Pf. Bernh. v. Brandenburg), Rom., Nov. München, Ohmstr. 14. (Lübeck $^{8}/_{10}$ 69.) V: Selbstverschuldet 93; Im Doktorhause 94; Auf der Grenze 95; Liebeskämpfe 98; Der gute Erich 99; Im engen Kreise 00; Daheim u. Draußen, Humor. 00; Das gold. Buch d. Sitte (m. folg.) 00; Glück 01; Unsere Menagerie u. a. Humoresken 02; A. D. 02; Auf den Hügeln v. Wales 03; Die Entlobten 04; Treibende Wracks 04, 2. A. 07; Grete Wolters 05, 3. A. 11; „Ahoi!" 06; Eine glückliche Hand 06; Die Entlobten, Lsp. 06; Die Rastedts 07; Im Laufgraben, 1. u. 2. A. 07; Von nah u. fern, Humor. 07; Die Schwestern 08; Kinder einer Familie 08; Das gold. Buch d. Sports (mit A. Steinitzer u. a.) 09; Susanne Mathissons Liebe 09; Macht d. Vergangenheit 10; Blaues Blut 10; Aus Liebe zu Rußland 11, 2. A. 12; Rittmeister v. Dobbien 12; Silhouetten aus der Jugendzeit 14.

Baudissin, Wolf Graf v. (Pf. Frhr. v. Schlicht). Weimar, Joh. Albrecht-Str. 15. (Schleswig $^{30}/_{1}$ 67.) V: Zahlreiche Militär-Humoresken u. -Romane, auch Theaterstücke. ( )

Baudissin, Wolf Wilhelm Graf v., D., Dr. phil., o. UP. Berlin W, Landgrafenstr. 11. (Sophienhof in Holst. $^{26}/_{9}$ 47.) V: Translationis antiquae Arabicae libri Jobi quae supersunt edidit 70; Eulogius u. Alvar, e. Abschnitt span. Kirchengesch. aus d. Zeit d. Maurenherrschaft 72; Jahve et Moloch 74; Studien z. semit. Religionsgesch. 76/78; Die Gesch. d. altest. Priestertums untersucht 89; Die altest. Spruchdichtg., Rede 93; A. Dillmann 95; Einleitung in d. Bücher des A. T. 01; Esmun-Asklepios 06; Adonis u. Esmun, z. Gesch. des Glaubens an Auferstehungs- u. Heilgötter 11.

Baudo, Heinz, s. Meyer, Heinrich Walter.

Baudouin de Courtenay, Joh., vergl. Ψ, Dr. phil., o. UP., W. Staats-R., Pe-

tersburg, Was. Ostr. Kadetskaja L., 9. (Radzymin $13|_3$ 45.) V: Altpoln. Sprache v. d. 14. Jahrh. 70; Versuch e. Phonetik resianischer Dialekte 75; Resianischer Katechism. 75, n. A. 94; Übersicht d. slav. Sprachenwelt 84; Eine der Streitfragen der poln. Orthographie 90; Vermenschlichung der Sprache 93; Materialien zur südslav. Dialektologie u. Ethnographie I 93, II 04, III 13; Latein. Phonetik 93; Theorie phonet. Alternationen 95; Eine d. Erscheinungen d. opportunistisch-wohlgesinnten Moral 98; Zensurelle Kleinigkeiten I 98; Unopportunist. Gedanken 98; Sprachl. Seite d. Originals d. Briefes v. Pseudo-Demetrius a. d. Papst Clemens VIII. 99; Üb. d. poln. chem. Nomenklatur (Terminolog.) 00; Üb. d. Slavisten-Kongreß u. über d. „platonischen" Panslavismus 03: Sprachwiss. Abhandlgn 04: Frage des litauischen Alphabets im russ. Reiche u. deren Lösung 04; Fortpflanzer der Verwilderung 05; Von dem Autonomistentage 06; Anniversario latino-italiano-slavo del secolo XV e XVI 06; Autonomie Polens 06; Projekt von Grundthesen zur Lösung der poln. Frage 06; Zur Kritik der künstl. Weltsprachen 08; Zur Frage e. gegenseitigen Verständigg der slav. Völker 08; Grundriß e. Gesch. der Sprachw. 09; Zur Frage üb. den „progressiven Antisemitismus" 11; Üb. d. Verhältnis der russ. Schrift zur russ. Sprache 12; Die poln. Sprache vergl. m. d. russ. u. altkirchenslawischen 12; Sammlg d. Aufgaben z. Einleitung in die Sprachwissenschaft 12; Zur „Juden-Frage" 13. **Bearb**: Litauische Volksweisen, ges. v. A. Juszkiewicz 00; Großruss. Wörterbuch v. W. Dal, 3. A. 03—09; Russ. Gauner-Sprache v. W. Trachtenberg; Litauisch-russ. Lexikon v. K. Buga 12.

Bauer, A. v., s. Baudissin, Gräfin Annie.

Bauer, Adolf, ♂, Dr. phil., o. UP. Graz, Liebigg. 14. (Prag $5|_3$ 55.) V: Entstehung d. herodot. Geschichtswerks 78; Themistokles 81; Kyros-Sage u. Verwandtes 82; Plutarchs Themistokles f. quellenkrit. Übg. 84; Die griech. Kriegsaltert. 86, 2. A. 92; Thukydides u. H. Müller-Strübing 87; Lit. u. hist. Forschg. z. Aristot. Athenaion politeia 91; Die Forschungen z. griech. Gesch. 99; Lehrb. d. allg. Gesch. f. d. ob. Kl. d. Gymn., I: D. Altertum 04; Eine alexandrinische Weltchronik 05; Die Chronik des Hippolytos 05; D. Aufgabe des Gymn., University-Extension u. das Frauenstudium 08; Anon. chronographia syntomos 09; Vom Griechentum z. Christentum 10.

Bauer, Alexander, CC., ☿, Dr. phil., ThSchP. i. Ruhest., k. k. HofR. Wien I, Gluckg. 3. (U.-Altenburg $16|_2$ 36.) V: Lehrb. d. techn.-chem. Untersuchungen f. Handelsakademien, Real- u. Gewerbeschulen 64; Lehrb. d. chem. Technik (mit Hinterberger) 65; Chemie u. Alchemie in Österr. 85; Einführg der Gasbeleuchtg in Österreich 91; Adelsdokumente östr. Alchemisten usw. 93; E. Blick auf d. Entwickelg d. chem. Unterrichts am Wien. Polytechnik. 10; Naturhistor. biograph. Essays 11.

Bauer, Benedikt, (k.), Länder- u. Völkerkunde, Pfr. Wollmatingen b. Konstanz. (Waltersweier $12|_3$ 47.) V: Nach dem hl. Lande 87, 4. A. 12; Frauenkloster Lichtenthal 96; Tempelberg in Jerusalem u. s. Heiligtümer 99; Prakt. Handb. d. latein. Kirchensprache 99; Feier d. 800jähr. Gründung d. Cistercienserordens im Frauenkloster Lichtenthal 98; Gesch. d. Lyzeums Rastatt 01; Nach Spanien u. Portugal 04; Vom Bodensee, Vergangenheit u. Gegenwart 06.

Bauer, Carl, Dr. phil., Prof., ObLehr. a. D. Hildesheim, Immengarten 52. (Weißenfels $6|_1$ 49.) V: Gesch. v. Hildesheim v. Anfang bis z. Gegenw. 92; Hildesh. Studien 02; Literarische Studien üb. Grillparzer, Halm, Raimund, Stifter 09; Neuste Gesch. v. Hildesheim 12.

Bauer, Ed., (k.), ♆, ♜, Postmstr. a. D. Würzburg, Huttenstr. 1. (Königshofen i. Grabfeld $1|_{10}$ 43.)

Bauer, Fritz, VJ & S., ☉, Kritik, ☾, Dr. phil., Univ.-Bibliothekar. Würzburg, Ludwigkai 17 II. (ebda $20|_2$ 65.) V: Kistlers Kunihild epochemachend? Nein!!! Krit. Studie 93; Ideal u. Leben, Sch. 98; Das Personalpronomen in Le Pelerinage de Vie Humaine von Guillaume de Deguileville 99.

Bauer, Herbert, s. Petersdorff, Ulrike v.

Bauer, Hugo, ☿, Dr. phil., PrivDoz. an d. kgl. Techn. Hochsch. Stuttgart, Moserstr. 13. (ebda $16|_{10}$ 74.) V: Chemie d. Kohlenstoffverbindgn 04 IV, 2. A. 12; Gesch. d. Chemie 06 II; Nahrungsmittelchem. Praktikum 11; Gehaltsbestimmgn d. Arzneibuchs V 11; Chemie d. menschl. Nahrungsmittel 12; Trinkwasser u. Trinkwasserversorgung 12; Chemie d. menschl. Genußmittel 12.

Bauer, Johs., prakt. ✝, D., o. UP. u. Dir. d. prakt. theol. Sem., GKirchR. Heidelberg, Albert Überle-Str. 14. (Wiesloch $12|_9$ 60.) V: Die Trostreden des Gregorios v. Nyssa in ihrem Verhältn. zur antik. Rhetorik 92; Predigten über Worte Jesu 03; Der köstl. Weg des Paulus 04; Schleiermachers letzte Predigt 05; Lieder f. d. Kindergottesdienst 06, 2. A. 07; Gemeinde u. Jünglingsverein 06; Schleiermacher als patriot. Prediger 08; Dorf- u. Stadtpredigt 09; Ungedruckte Predigten Schleiermachers 09; Schleiermachers Konfirmandenunterricht 09; Des Staatsmini-

sters Grafen A. Dohna Stellung zu Union u. Agende 10; Schleiermachers Predigten üb. den christl. Hausstand 11; Agendenreformen d. Gegenwart 11; Studien zu einigen Abschnitten d. neuen Kirchenbuchs 12.

Bauer, Josef, ⚒, Syndikus, Hrsg. der „Zeitschr. f. Akt.-Ges. u. f. Ges. m. b. H." Leipzig, A. d. alten Elster 6. (Benediktbeuren $18|_1$ 61.) **V:** D. Revieren d. Hunde u. Katzen auf fremd. Jagdgebiet, 3. A. 04; D. preuß. Wildschadengesetz 91, 2. A. 01; Rechte u. Pflichten d. Handlungsgehilfen, 2. A. 92; Der Aufsichtsrat 92, 4. A. 12; D. stille Gesellschaft 93; Üb. Beleidigungen 94; Kommentar z. HGB. 94; Inventur u. Bilanz bei AG., 3. A. 05; Die Jagdges. Preußens 96, 4. A. 09; Geschäftsführg u. Aufsichtsrat bei Ges. m. b. H. 97, 4. A. 10; D. neue Aktiengesetz 99; Auflösung u. Liquidation d. Ges. m. b. H. 03, 2. A. 10; D. preuß. Wildschongesetz, 2. A. 06; Rechte u. Pflichten d. Vorstandes d. Akt.-Ges. 05; Kommentar z. Gesetz betr. d. Verwaltg gemeinschaftlicher Jagdbezirke 05; Ratgeber f. Geschäftsführer von Ges. m. b. H. 06; Aktienrechtliches Handbuch f. Vorstands- u. Aufsichtsratsmitglieder 08; D. Praxis d. Geschäftsführer u. Aufsichtsratsmitglieder bei G. m. b. H. 11; Bilanz u. Gewinnberechng, Auflösg u. Auseinandersetzg bei offenen Kommandit- u. stillen Gesellschaft., 2. A. 13.

Bauer, Josef Ritter v., Verwaltungslehre u. -recht, Dr., ObFinanzR. a. D., o. Prof. an der Hochsch. f. Bodenkultur. Wien. ( )

Bauer, Joseph, s. Dimmler, Herm.

Bauer, Karl, 🎭, ♆, Maler. München, Rambergstr. 5. (Stuttgart $7|_7$ 68.) **V:** Goethes Kopf u. Gestalt 08: Schillers Kopf u. Gestalt, Beitrag zum Marbacher Schillerbuch 09.

Bauer, Ludw., 𝒻, Satire, Kritik, ☉, Dr. jur. Wien IX, Boltzmanngasse 15. (ebda $5|_9$ 76.) **V:** Die Besiegten (Dialoge) 03: „Aufstand in Syrakus" u. „Automobil" (Theater) 06; Andreas der Dieb, Erz. 10; Der Königstrust (Theater) 11.

Bauer, Martin, s. Martini, Selma.

Bauer, Max (Pf. Rusticus), Dr. jur. Berlin W, Bendlerstr. 29. (ebda $1|_7$ 29.) **V:** Zahlreiche Humoresken u. a. ( )

Bauer, Max (Pf. M. Dammann, M. B. v. Teplitz), BJ & SV., BP., RP., Kultur♛, Jugendschr., Red. am „Berl. Tageblatt" (Weltsp.). Berlin-Friedenau, Lauterstr. 28. (Teplitz i. B. $19|_1$ 61.) **V:** Um 20 Million. Dollars 99; Auf unwegsamen Pfaden 00; Der Blitz 00; Allotria 01; Gekrönte Messalinen 02; Geschlechtsleb. in d. Vergangenheit 02, 6. A. 09; D. deutsche Durst 03; Die deutsche Frau in der Vergangenheit 07; D. Dirne u. ihr Anhang 12. **H:** Aeneas Sylvius, Eurialus u. Lukretia 05; D. Briefe der Lady Wortley Montague 07; Gerstäcker, Reise um d. Erde 10; Soldan-Heppe, Gesch. d. Hexenprozesse 12; Flögel, Gesch. des Grotesk-Komischen 13.

Bauer, Max, ⚙, Dr. phil., o. UP., Geh. RegR. Marburg i. H., Roserstr. 18. (Gnadenthal $13|_9$ 44.) **V:** Fachschriften. ( )

Bauer, Stephan, 🖃, Statistik, Dr. jur., a. o. UP., Dir. d. internat. Arbeitsamtes, MitHrsg. der „Vierteljahrschr. f. Sozial- u. Wirtschaftsgesch.". Basel. (Wien 20_5 65.) **V:** D. Arbeiter d. Brünner Maschinenindustrie 94; Gesundheitsgefährl. Industrien 03; D. gewerbl. Nachtarbeit d. Frauen 03; D. Bevölkerung d. Kantons Baselstadt 05. **H:** Basler volksw. Arbeiten 09 ff. **MitH:** Sozialgesch. Forschgn 97 ff.; Z. Bulletin d. intern. Arbeitsamts 02 ff. ( )

Bauer, Willy, ♆, Nov., Kritik, 𝒻, Politik, 🖄, Kgl. Gymn.-Lehrer. Würzburg, Ludwigstr. $10|_2$. (Straubing $25|_1$ 80.) **V:** D. Verfasser- u. Zeitfrage des dialogus de oratoribus 05; Vale vita! 4 Nov. 05; Trutznachtigall (m. a.), G. u. Nn. 01/06 II.

Bauernfeind, Heinrich, gesundheitl. u. naturpädagog. Schriften, Lehrer a. D. Weidenbach, Post Triesdorf, Bay. (Schwabach $31|_{12}$ 61.) **V:** Naturgemäße Ernährung: Natur- u. Kunstdüngung; Vollwertige Brot- u. Körner-Ernährung; Ausführlichste Nährmittel- u. Aschen-Tabellen fast sämtl. Nahrungsmittel; Der Natürlichkeit letzter Schluß; Der Schlüssel zu den Menschen-Herzen; D. Gärungsgift u. dess. biochemische Wirkung; Mein Glaubensbekenntnis; Allöopathie, Homöopathie u. Naturheilkunde; Mein Lebensbild; Das sittliche Naturgesetz.

Bauke, Leopold (Pf. Th. Zell), ASV., Naturw., Dr. jur. Berlin W 57, Goebenstr. 21. (Ketschendorf b. Fürstenwalde $18|_6$ 62.) **V:** Polyphem ein Gorilla 01; Ist das Tier unvernünftig? 04, 20. A.; Das rechnende Pferd 04; Tierfabeln 05, 20. A.; Streifzüge durch die Tierwelt 06, 20. A.; Straußenpolitik 07, 20. A.; Unterscheidet das Tier Mann u. Frau? 08; D. Polizeihund als Gehilfe d. Strafrechtsorgane 09; Zärtl. Verwandte in d. Tierwelt 10; Riesen d. Tierwelt 10, 13. A.; Wie ist die auf Korfu gefundene Gorgo zu vervollständigen? 11.

Baum, Gustav, ☉, ♆, ⚷, ⚗, 𝒻, Photographie, Prokurist. Dresden, Löbtauerstr. 44 p. (Chemnitz $20|_9$ 69.) **V:** Der Stenographenfeind, Schw. 94; Der Naturmensch, Schw. 97; Manschetten, Schw. 98; Der tolle Hund, Burl. 99; Adolf u. Arthur, Schw. 99; Gefunden, Schw. 00; Amors Schutzmänner, Lsp. 03.

Baum, Johann Peter, VB., ♆, Berlin-Grunewald, Friedrichsruherstr. 33 III. (Elberfeld $^{30}/_{9}$ 69.) V: Gott u. d. Träume, G. 03; Spuk, R. 05; Im alt. Schloß, R. 08. ( )

Baum, Oskar, Nov., Roman, Klavierlehrer u. Organist. Prag, Marieng. 26. (Pilsen $^{21}/_{1}$ 83.) V: Uferdasein (aus d. Blindenleben) 08; Das Leben im Dunkeln, R. 09; Die Memoiren der Frau Marianne Rollberg, R. 12; D. böse Unschuld, R. 13.

Baum, Frau Viki, ♆, Roman, Nov., ♪, Kritik, Harfenvirtuosin. Darmstadt, Hoftheater. (Wien $^{24}/_{1}$ 88.)

Baum, Wilh., Hochschulwesen, Hrsg. d. „Akadem. Rundschau". Leipzig, Inselstr. 25. (Riga $^{23}/_{10}$ 85.) *

Baumann, Franz Ludw. Ritter v., ♔, Dr. phil., Geh. Rat, Reichsarchivdir. München, Theresienstr. 14. (Leutkirch $^{8}/_{6}$ 46.) V: Oberschwäb. Bauern u. 12 Art. 71; Gaugrafschaften in wirtemb. Schwaben 79; Gesch. d. Allgäus 80/94 III; Territorien d. Seekreises 94; D. 12. Art. des oberschwäb. Bauern 96; Der bayer. Geschichtsschreiber K. Meichelbeck 97; Forschungen zur schwäb. Geschichte 99; Die Benediktbeurer Urkunden bis 1270 12. H: Quelle z. Gesch. d. deutsch. Bauernkriegs in Oberschwaben 76; Akten z. Gesch. d. deutsch. Bauernkriegs aus Oberschwaben 77; Quellen z. Gesch. d. deutsch. Bauernkriegs aus Rothenburg a. T. 78; Fürstenberg. Urkundenbuch 5/7, 86/91: Necrol. Germ. tom. I. 88, tom. III. 05; Mitteil. aus dem Fürstl. Fürstenberg. Arch. (mit Tumbült) I 94, II 02; Mon. Boica n. F. III (mit Steinberger) 10.

Baumann, Heinrich, Ψ, Master of Arts of London University, Dr. phil. Brighton, 38 Guildford Road. V: Londinismen 86, 2. A. 02; The World of Commerce 96; Second German Course 97; Deutsch-engl. Hand- u. Schulwörterb. v. Muret-Sanders, Teil II 00; Pictorial German Course 02; Der kleine Toussaint-Langenscheidt: Englisch 04. ( )

Baumann, Jul., ⁂, Dr. phil., o. UP., GRegR. Göttingen. (Frankfurt a. M. $^{22}/_{4}$ 37.) V: Platons Phädon erklärt u. ergänzt 89; Gesch. d. Philosophie nach Ideengehalt und Beweisen, Einführung in die Pädag. 90; Haeckels Welträtsel 00, 3. A. 05; Neuchristentum und reale Religion 01; Gesamtgesch. d. Philosophie 03; Dichterische u. wissenschaftliche Weltansicht 04; Wille u. Charakter, 2. A. 05; Anti-Kant 05; Üb. Religionen u. Religion 05; D. Gemütsart Jesu 08; D. Wissensbegriff 08; Stunden d. Andacht u. Erbauung in realwissenschaftl. Religion 09. ( )

Baumann, Max, Dr. phil., Prof., ObLehr. Berlin S, Viktoriaschule, Prinzenstr. 51. (1857.) V: Strömungen u. Ereign. d. früheren deutsch. Gesch. i. Spiegel gleichzeitiger Dichtg. 98; Schiller, Wilh. Tell, Jungfrau von Orleans, Maria Stuart, Schulausg., 2. A.; Wallenstein, Schulausg.; Ansprachen u. Erlasse d. Deutsch. Kaisers; Geograph. Lehrbriefe; Handelsprivilegien Lübecks im 12. u. 13. Jahrhundert; Ilias, deutsche Schulausg.

Baumann-Rottenburg, Julius (Pf. Rottenburg), ASV., ♌, Theater, Sport, Pferde, Chefred. d. „N. Münch. Presse". München. (Stuttgart $^{30}/_{1}$ 52.) ( )

Baumbach, Clara, s. Holle, Clara.

Baumbach, Felix, ♪, bad. Hofschausp. Karlsruhe i. B., Helmholtzstraße 1. (Duisburg $^{6}/_{3}$ 76.) V: Siegende Kraft, 3 Einakt. 02; Pantalones alte Leiden, kom. O. 03; Neue Wege, Dr. 08; Sonnwendglut, dramat. Ballade 08; Schön Ilse, O. 12.

Baumeister, Karl Aug., ♚, ♔, klass. Ψ, Dr. phil., Ministerial R. a. D. München, Theresienstr. 22 I. (Hamburg $^{24}/_{4}$ 30.) V: Hom. Batrachomyomachia 52; Homeri Hymni 60; Kulturbilder a. griech. Relig. u. Kunst 65; Quellenbuch z. griech. Gesch. 70, 3. A. 82; Denkmäler d. klass. Altert. 84/87 III; Bilderhefte a. d. griech. u. röm. Altert. 99; Handb. d. Erziehgs.- u. Unterrichtslehre f. h. Schul. (m. a.) 94/98 IV. H: Ausgew. Reden Bismarcks f. Schul. 03.

Bäumer, Eduard, PA., ASV., SDS., Kulturgesch., ♂, ☆, ⁂, Gesch. d. Mediz., Dr. med., Arzt. Berlin SW 29, Wilhelmshöhe 11. (Barmen $^{17}/_{10}$ 70.) V: Geschichte d. Badewesens 03; Von ärztl. Kunst u. den Grenzen mediz. Wissenschaft 10; Ältere u. neuere Methoden d. Quecksilberbehandlg 10; Constantin Brunner üb. d. Prinzipien d. Naturwissenschaft u. d. Aberglaube in d. modernen Medizin 11.

Bäumer, Frl. Gertrud, Frauenfrage, Goetheforschg, Dr. phil., FeuillRed. der „Hilfe". Berlin-Grunewald, Gillstr. 9. (Hohenlimburg $^{12}/_{9}$ 73.) V: Die Frau u. das geistige Leben 11; u. a. (*)

Bäumert, Dr. phil. Odo, s. Kühn, Wilhelm.

Baumfeldt, Richard Peter (Pf. Richard Peter), Roman, Dr., Bankdir. Wien, Maximilianplatz 12. (ebda $^{17}/_{1}$ 81.) V: D. klagende Lied, Dr.; E. Königsnacht, Dr. 03; D. jungen Herren, Wiener R. 11. ( )

Baumgart, Herm., Lit. ♔, Dr. phil., o. UP., GRegR. Königsberg i. Pr., Theaterstr. 5. (Elbing $^{23}/_{5}$ 43.) V: Pathos u. Pathema im Aristotelisch. Sprachgebrauch 73; Aelicus Aristides als Repräsentant d. sophist. Rhetorik d. 2. Jahrhund. d. Kaiserzeit 74; Goethes Märchen 75; Der Begriff d. tragisch. Katharsis 75: Aristoteles, Lessing, Goethe 77; Hamlettragödie u.

ihre Kritik 77; Goethes Weissaggn d. Bakis u. die Nov. 86; Handb. d. Poetik 87; Goethes Faust als einheitl. Dichtg. I 93, II 02; Goethes „Geheimnisse" u. seine „Indisch. Legenden" 95; Zur Lehre d. Aristoteles v. Wesen d. Kunst u. der Dichtg. 95: Die Grundlagen von Kants Kritik der ästhetischen Urteilskraft 04; Elektra 08. ()

Baumgärtel, Hermann, ♛, Dr. phil., Prof. Bautzeni. S. **V:** Gesch. d. Pönfalls d. Oberlausitzer Sechsstädte 98: Kurze Gesch. v. Bautzen 99; Ratsverfassung u. Ratslinie d. Stadt Bautzen 01. ()

Baumgarten, Alfred, Hydrotherapie (Kneippsche), Dr. med., Pr. Arzt. Wörishofen, Bayern. (Barmen $^{29}|_{7}$ 62.) **V:** Zahlr. Schr. über das Kneippsche Heilverfahren. ()

Baumgarten, Otto, ✝, D., o. UP., Hrsg. d. „Evangelisch. Freiheit", MitRed. d. „Relig. i. Gesch. u. Gegenwart". Kiel, Niemannsweg 8. (München $^{29}|_{1}$ 58.) **V:** Herders Anlage u. Bildungsgang als Prediger 88; Volksschule u. Kirche, auch eine soziale Frage 90; Seelsorger unserer Tage 91; Herder als Pädagog (in Reins Enzyklopädie) 97; Bismarcks Stellung zur Religion u. Kirche 00; Neue Bahnen. der Religionsunterricht im Geiste der modernen Theologie 03, 2. A. 09; Predigten aus d. Gegenwart 03; D. Voraussetzgslosigkeit d. prot. Theologie, Rektoratsrede 03; Predigt-Probleme 04; Herders Lebenswerk 04; üb. Kindererziehg 05, 2. A. 10; Carlyle u. Goethe 06; Unsoziale Einrichtgn d. evang Kirche 06; Bearbeitg d. Johannisbriefe (in Joh. Weiß: Das Neue Testam. übers. u. f. d. Gegenw. erklärt) 07; Die persönlichen Erfordernisse d. geistlichen Berufs 09; D. Abendmahlsnot 11. ()

Baumgarten, Paul Maria, ♛, ✝, Statistik, Dr. utr. jur. et theol., päpstl. Hausprälat, Canonicus, KonsistR., Msgr. Rom, Palazzo Rustieucci 18. (Rittershausen $^{25}|_{7}$ 60.) **V:** G. B. De Rossi 92; Untersuchgn u. Urkunden üb. d. Camera Collegii Cardinalium für d. Zeit v. 1295 bis 1437 98; Rom, d. Oberhaupt, die Einrichtg u. Verwaltg d. Gesamtkirche 99; Die kath. Kirche in Deutschland, d. Schweiz, Luxemburg u. Österr.-Ung. 00, 2. A. 07; Das Wirken d. kath. Kirche auf d. Erdenrund, unt. bes. Berücks. d. Heidenmissionen 01, 2. A. 07; Der Papst, die Regierung u. Verwaltg d. Heil. Kirche, 2. A. 05: Kirchliche Statistik 05; Verfassung u. Organisation der Kirche 07; Aus Kanzlei u. Kammer, zur kurial. Hof- u. Verwaltungsgesch. des 13.—15. Jahrh. 07; Chartularium Vetus Campi Sancti Teutonicorum de Vrbe 07; Die Werke von Henry Charles Lea u. verwandte Bücher 08 (engl. 09); Von d. Apostolischen Kanzlei, Untersuchgn üb. Tabellionen u. Vizekanzler i. 13.—15. Jahrhdrt 08; Die Vulgata Sixtina u. ihre Einführungsbulle 11.

Baumgartner, Andr., Prof. d. engl. Sprache a. d. Kantonsschule Zürich, Hottingerstr. 19. (Schwändi, Kant. Glarus, $^{6}|_{5}$ 44.) **V:** Lehrgang d. engl. Spr. i. III Tl. 98 ff., I 13. A. 10, II 7. A. 08, III 4. A. 11; W. Wordsworth 97; International English Teacher 98, 6. A. 07; Englisches Übungsbuch f. Handelsklassen 00, 3. A. 12; Grammaire franç. 96, 10. A. 12; Exercices de franç. 97, 8. A. 13; Choix de lectures anglaises 02; Lese- u. Übungsbücher für die Mittelstufe des franz. Unterrichtes: A. 83, 7. A. 13, B. 04, 2. A. 07; Ein vergessener Dichter (Kasp. Schießer) 04; Erinnerungen aus Amerika 06.

Baumgartner, Franz, s. Reitterer, Franz X.

Baumgartner, Matthias, (k.), ⁂, Dr. phil., o. UP. Breslau, Rosenthalerstr. 31/33. (Schretzheim b. Dillingen $^{20}|_{2}$ 65.) **V:** Die Erkenntnislehre d. Wilh. v. Auvergne 93; D. Philosophie d. Alanus de Insulis 96.

Baumgärtner, Gg. August (Ps. Georg Agi), RP., PA., ✎, ✉, Kunstgewerbe, △, Lokal- und General-Anzeiger-Red. der. „Münch. Neuest. Nachrichten". München-Harlaching, Isenschmidstr. 6. (Biberach $^{30}|_{8}$ 69.)

Baeumker, Clemens, ⁂, Dr. jur. h. c., Dr. phil., o. UP., GHofR. München, Franz Josef-Str. 30. (Paderborn $^{16}|_{9}$ 53.) **V:** D. Aristoteles Lehre von den äußeren u. inneren Sinnesvermögen 77; Problem d. Materie i. d. griech. Philos. 90; Traktat gegen d. Amalricianer 93; Handschriftl. z. den Werken d. Alanus 94; Avencebrolis Fons vitae 95; D. Impossibilia d. Siger von Brabant 98; Dominicus Gundissalinus als philos. Schriftst. 99; Witelo, e. Philos. u. Naturforscher d. 13. Jahrh. 08; D. christl. Philosophie des Mittelalters (Kultur der Gegenw. I 5) 09, 2. A. 13; D. Anteil d. Elsaß an d. geistigen Beweggn d. MA. 12; Anschauung u. Denken 13; D. patrist. Philosophie (Kultur d. Gegenw. I 5) 13. H (mit v. Hertling u. Baumgartner): Beiträge z. Gesch. d. Philos. d. MAlters I—XII.

Baumstark, Anton (Ps. Eremos), (k.), Dr. phil., Lehrer a. d. Lenderschen Privatlehranst. in Sasbach, Hrsg. des „Oriens Christianus". Achern, Baden. (Konstanz $^{4}|_{8}$ 72.) **V:** Lucubrationes Syro-Graecae 94: Babylon, z. Stadtgesch. u. Topogr. 96; D. Pessimism. in d. griech. Lyrik 98; Aristoteles b. d. Syrern v. V. bis VIII. Jahrh. I 00; D. Petrus- u. Paulusakten in d. literar. Überlieferg d. syr. Kirche 02; Liturgia romana e liturgia del' esarcato, Il rito detto in seguito patriarchino

e le origini del canon missae romano 04; Auf d. Fahrt nach dem Frieden, e. Seelengesch. in ital. Tagebuchaufzeichngn 04; D. Messe im Morgenland 06; Abendländ. Palästinapilger des ersten Jahrtaus. 06; Die konstantinopol. Messe vor d. 9. Jahrh. 09; Festbrevier u. Kirchenjahr d. syr. Jakobiten 10; D. christlichen Literaturen des Orients 11; La riforma del salterio romano alla luce della storia comparata delle liturgie 12; Le liturgie orientali e le preghiere „Supra quae" e „Supplices" del canone romano 13.

Baunack, Theod., klass. Ψ, Sprachvergleichg, Dr. phil., GymnProf. Leipzig-Plagwitz, Forststr. 3 II. ($21\frac{1}{2}$ 61.) B: Fachschriften. ( )

Baur, Fritz, Lokal☆, Dr. phil., Red. d. „Basler Nachr." Basel, Wartenbergstr. 37. (ebda 2_{11} 59.) B: Die Umgeb. v. Basel 03.

Baur, Ludw., ⁂, D., a.o. Prof. a. d. kath. theol. Fakultät. Tübingen a. N., Liststr. 20 I. (Oberdettingen, O.-A. Biberach $9_4$71.) Hbez. B: Dominicus Gundissalinus, De Divisione philosophiae 03; Die philosophischen Werke des Robert Grosseteste, Bischofs v. Lincoln 12; Charakterbildg (mit Remmele): Vorträge üb. d. Jakobusbrief 12; — D. Forderg e. Weiterbildg d. Religion 12; Christus rex saeculorum, Vorträge üb. d. Philipperbrief 13.

Bause, Joseph, Germanistik, Oberlehrer am Progymn. Tremessen, Posen. (Westönnen, Kr. Soest $31\frac{1}{8}$ 58.) B: Wie kann unsere Schrift vereinfacht u. vervollkommnet werden?; Überblick üb. d. Entwicklg d. deutschen Rechtschreibg 00; Elementarschrift u. wissensch. Lautschrift 06. ( )

Bayberger, Emmeran, ♆, ℞, Dr. phil., Prof. u. städt. Schulrat. Passau, Niederbayern, Firmianstr. 2. (Geisenfeld 11_3 57.) B: Die geograph. u. geolog. Verhältn. d. Chiemsees 89; Wie mache ich meinen Aufsatz? I 1. u. 2. A. 99; II 99; Heimatkunde v. Passau 13. H: Gemseneier, Alpin-Humoristisches in Wort u. Bild, 4 Portionen, 95/98 u. ö. MitH: „Sing ma vans", Alpenliederbuch) 91; Deutsch. Sprachübgsbuch f. Mittelsch. I 91, 7. A. 13, II 93, 4. A. 12.

Bayberger, Franz, ◉, Dr. phil., Prof. München, Hiltensbergerstraße 28 III. (Geisenfeld 21_9 53.) B: Jungletscher von Kufstein bis Haag; Burghalde b. Kempten 85; Spuren alter Gletscher, Seen u. Täler d. bayrisch-böhm. Waldes 86; Innurchbruch von Schärding 86; D. glaziale u. tertiäre Mensch 94; Über d. Entstehung der südbayr. Seen 98; Geogr. Studien üb. d. nordwestpfälz. Lautertal 99, 2. A. 02; Zum Problem d. Wellheimer Trockentales 09; Einiges z. Entstehgs- u. Entwicklgsgeschichte d. Flüsse v. Südbayern 12.

Bayer, Carl, (k.), Chirurgie, ♆, Dr. med., UP. Prag II, Wenzelsplatz 17. B: Zur Casuistik der veralteten Hüftgelenksoper. 80; Granulom der Achillessehne 80; Herniologische Erfahrungen 81; Die Chirurgie in der Landpraxis 92, 3. A. 01; Grundriß d. chirurg. Operationstechnik 94; D. angeborene Leistenbruch 01; Spina bifida 01; Zur Pathol. u. Therapie d. Darmstenose 02; Gedichte 02; Bunte Blumen (neue G.) 04; Chirurg. Beurteilung von Verletzungsfolgen (Dittrich), Handbuch, III. Bd.) 05; Wege des Lebens, G. 10; Stillbesonnt, G. 11. ( )

Bayer, H. G., RP., ⊠, Politik, Syndikus, Red. d. „Württ. Industrie". Stuttgart, Marienstr. 37. (Kirchheim u. T. 24_3 76.) B: Versuche z. Hebg d. Wohngsnot 01; Bayer. Steuer- u. Wirtschaftsfragen 05; Polit.-wirtschaftl. Konvers.-Lex. 11; Lib. Kleinhandelspolitik 12.

Bayer, Josef, ♆, ♔, Dr. med., Arzt. Cöln, Jahnstr. 28. (ebda 11_3 67.) B: Über den Sternen, G. 07; Kölner Originale und Straßenfiguren 12; Köln am Rhein um d. Wende d. 18. u. 19. Jahrh. 12.

Bayer, Frl. Ottilie. Schweinfurt, Oberer Wall 11. (Erlangen 24_9 48.) B: Tagebuch f. Kranke 95; Verschiedne Lebenswege 98; Es werde Licht, Betrachtgn f. Kranke I 00, II 03; Bischof Hans Egede, Lebensbild 03; Bengel, desgl. 05; Spener, desgl. 06; Von Gott zu Gott 10; sowie zahlr. Erzählungen u. geistl. Aufs.

Bayer*, Th. v., s. Therese, Prinzessin von Bayern.

Baeyer, Adolf Ritter v., ⚗, Dr. med. h. c., Dr. phil., Dr. rer. nat. h. e., Dr.-Ing. h. c., o. UP., GehR., Exz. München, Arcisstr. 1. (Berlin 31_{10} 35.) B: Gesammelte Werke 05. ( )

Bayrhammer, Max, Humoresken, ⊙ Gedichte, Mitgl. des Schauspielhauses. Wiesbaden, Wallufferstr. 1 III. (Baumgarten 26_5 68.) B: Erlebnisse eines Wander-Mimen, Theater-Humor. 04; D. Zimmerherr, Lsp. 08; D. Eremit vom Plansee, N. 09; D. Traumtänzerin, Schw. 11; D. Familienbad, Schw. 12; Balthasar Gerard, Dr. 13.

Bayssen, Hans, s. Wolff, Victor.

Beaut, Walther, ASV., ♆, ☉, Nov., ♪, ✍. Brünn, Linhartg. 6. (ebda 8_8 90.) B: Kirschblüten, G. 09.

Beaulieu, Frl. Heloise Margarete v., Nov., Essay, ♆. Hannover, Devrientstr. 1. (Erfurt 4_5 70.) B: Höhenluft, Nn. 03; Überlastet, Gesch. eines Knaben 05. ( )

Beaux, Albert de, Sprachlehre, Prof. am Kgl. Istituto SS. Annunziata. Florenz, via Romana 8. (Leipzig 25_9 48.) B: Metodo Pratico-Ragionato per lo

studio della lingua tedesca 93; Deutsch-italienische Handelskorrespondenz 03; Ital. Handelskorresp. 04; Ital. Handelskorrespondenz f. Anfänger 05, 2. A. 13; Lehrgang d. ital. Sprache, I. Kursus 09; La Lingua Tedesca, Studi 10/11 II.

Beaux, Theodor de, Grammatik u. Handelskorrespondenz, Prof. u. Doz. an der HandelsHSch. Leipzig. (ebda $^{16}/_{11}$ 44.) V: Deutsche Handelskorrespondenz f. Anfänger 08, Franz. 04, 5. A. 13; Deutsche Handelskorrespondenz f. Handels- u. Realschulen 06, Franz. 08; Leitfaden f. franz. Unterricht 08; Deutsch-Franz. Handelskorr. 02, 4. A. 13; Deutsche Handelskorr. (Göschen); Franz. Handelskorr. (Göschen); Parlez-vous français?, 17. A. 09; Wörterbuch (deutsch-franz. u. franz.-deutsch) für Elektrotechniker 13.

Becher, Johs. R., SDS., ⊙, Roman, Nov., ♆. München, Trautenwolfstr. 6 III. (ebda $^{22}/_{5}$ 91.) V: Der Ringende, Kleist-Hymne 11; D. Gnade e. Frühlings, Dchtgn. 12; Erde, R. 12; De Profundis domine, Dchtg. 13.

Bechhold, Heinr., ☿, ∩, ⚷, Dr. phil., Prof., Mitgl. d. Kgl. Inst. f. experiment. Therapie, Hrsg. d. „Umschau". Frankfurt a. M., Niederräderlandstr. 26. (ebda $^{13}/_{11}$ 66.) V: Handlex. d. Naturwissensch. u. Medizin 94; Kolloide in Biologie u. Medizin 11.

Bechtel, Friedr., Ψ, Dr. phil., o. UP., GRegR. Halle a. S. (Durlach $^{2}/_{2}$ 55.) V: Die Bezeichgn d. sinul. Wahrnehmgn i. d. indog. Sprachen 79; Hauptprobleme d. vergl. Lautlehre s. Schleicher 92; Fick, Die griech. Personennam., 2. A. (m. A. Fick) 94; Üb. d. einstimmig. Personennam. des Griech., die aus Spitznamen hervorgegang. sind 98; Die attischen Frauennamen 02; D. Vocalcontraction bei Homer 08; Aeolica 09. H: B. Willents litau. Übersetzg 82; Sammlg griech. Dialektinschriften (m. H. Collitz); Thasische Inschriften 84; Inschr. d. ion. Dial. 87.

Bechtolsheimer, Heinrich, Erz., ♔, ✝, ev. Pfr., Hrsg. d. Gemeindeblattes „Sonntagsgruß". Gießen, Liebigstr. 56. (Wonsheim, Rheinhessen $^{29}/_{10}$ 68.) V: Zwischen Rhein u. Donnersberg, Erz. 03; Rheinhessen z. Z. der Franzosenherrschaft, 1. u. 2. Tausend 05; D. Seelsorge in der Industriegemeinde 07; D. Hungerjahr, Erz. 07; D. Elend der Fremdherrschaft 10.

Beck, Alexander, ⅄, ↘, Dr. phil., Prof. StaatsR. Zürich, Schanzenberg 7. (Schaffhausen, Schw. $^{13}/_{4}$ 47.)

Beck, Anton, (k.), ✝, D., Seminarpräfekt. Amberg. (Rohr, Niederb. $^{30}/_{1}$ 57.) V: Der Prolog des Lukasevangeliums 00; Die Amberger Parcisalfragmente 02; Die Trinitätslehre des hl. Hilarius v. P. 03; Theolog. Studien u. Quellen 03; Die menschl. Willensfreiheit 06.

Beck, Frau Friederike, verw. Dr. Karl Beck, geb. Meister, Nov. Kierling bei Wien, Hauptstr. 33. V: Romane, Nov. ()

Beck, Friedrich, ♆, ⁂. Wien VIII, Laudongasse 13, I. Stock. (ebda $^{25}/_{6}$ 64.) V: Lieder eines Verwaisten 85; Ernste Weisen 88; Weisen d. Lebens 05; Wollen u. Sollen des Menschen 07; Irdische Dinge 11.

Beck, Hermann, Sozialw., Dr. phil., Dir. d. Internat. Instituts f. Sozial-Bibliographie, Hrsg. d. „Blätter f. d. gesamt. Sozialwiss." Berlin W 15, Schaperstr. 25. (Mühlheim, Ruhr $^{25}/_{8}$ 79.) V: Soziale Aufgaben u. Pflichten d. Techniker 01; Recht, Wirtschaft u. Technik 02, 2. A. 03; Gerechter Arbeitslohn 02; Lohn u. Arbeitsverhältnisse in der deutschen Maschinenindustrie 02; Bibliographie d. Sozialwissenschaften (Jahrb.) 05, 7. Jahrg. 11; D. internat. Bibliographie u. ihre Zukunft 07; Deutsches Archiv d. Weltliteratur 11.

Beck, Jul., (k.), VB., Volks- u. Jugendschrift., ♆, ⊙. München, Kreittmayrstr. 14/IV. (ebda $^{2}/_{5}$ 52.) H: Der Kalenderschatz 77. V: Wassernot v. 1876 in d. Schweiz 76; Vetter v. Angra-Pequenna, P. 87; Apfel des Paris, Optte 89; Unter wild. Völkern in Afrika 90; Deutschland in Afrika 90; Zeitstimmen über ObAmmergau 90; Zum 70. Geburtsjub. d. Pr.-R. Luitpold 91; Zaunschlüpferl 91; Schleckermäulchen 91; Der Hausfreund, Lsp. 92; Kalender f. kath. Stud. deutsch. Zunge 93, 94; Kinderbilderbücher (m. L. Meggendorfer) 85/97; Der Schatz d. Sultans, Optte 98; D. Mörder d. Kais. Elisabeth v. Österr. 98; Das 19. Jahrh., e. Gedenksp. 00; Radfahrersp. 00; D. Kraftprotz, niederb. Vst. 02; Die Jagd n. dem Glück, Ball. 02; Das Recht von fünf Millionen, sozial. R. 05; Nick Carter, Detekt.-Sch. 06; D. Vize-Kooperator, (Im Herbstmanöver), Vst. (m. C. Frey) 08; „Z I" auf d. Olymp, Sch. 09; O diese Zimmerherren! Vaudev. 09; Feuerzauber, Dr. (m. W. Hagen) 11; D. Fest d. Kameradschaft, Festsp. 12; Dschausaij, d. Witwe d. Radscha, MimoDr. 12; Der Scheinheilig', B.-Schw. 13.

Beck, L. C., ⊕, Industrie ♔. Berlin W 35, Kurfürstenstr. 37 II. (Oelsnitz i. Vogtl. $^{28}/_{9}$ 43.) V: Die heutige Türkei 78/79 II; D. Aufgaben der Geographie 84; Thüringens Großindustrie u. Großhandel 88/91; Bayerns Großindustrie u. Großhandel 95; Zur Gesch. d. Fabrikindustrie Nürnbergs 99. ()

Beck, Mart., ASV., ♆, German., Kult.-♔, ⁄, Roman, Nov. Charlottenburg 4, Sesenheimerstr. 41 II. (Wilsdruff $^{2}/_{12}$ 60.) V: Aus Fels u. Wald, G. 85; Allerhand kleine Geschicht. 89.

Beck, Paul, ⁂, Dr. phil., Prof., Oberlehr. a.d. Oberrealsch. Leipzig-Gohlis, Friedrich Karl-Str. 25. (Rosendorf $^{19}/_{8}$ 70.) V: D. Nachahmung 04; D. Ekstase 06.

Beck, Richard, Erzgeologie u. Petrographie, Dr. jur. h. c., Dr. phil., Dr. phil. h. c., Dr. mont. h. c., Oberbergrat, Prof. a. d. Kgl. Bergakademie. Freiberg, Sa., Leipzigerstraße 22. (Niederpfannenstiel b. Aue $^{24}/_{11}$ 58.) V: Geolog. Wegweiser durch d. Dresdn. Elbtalgebiet 97; Lehre von d. Erzlagerstätten I 00, II 03 (franz. Übers. 04, engl. Übers. 05), III 09.

Beck, Frhr. von Mannagetta u. Lerchenau, Paul Alexand., ⚔, Dr. jur., k. u. k. Geh. Rat, k. k. Sektionschef u. Präs. d. k. k. Patentamtes. Wien I, Riemerg. 6. (Neutitschein $^{15}/_{6}$ 51.) V: Adm. Ber. üb. d. Weltausst. in Paris 79; D. Bienenrecht in Österr. 83; D. Erfindungsschutz in Österr., 2. A. 85; Anleitg z. Bienenzucht 87; D. österr. Patentrecht 93; Imkerarbeiten 95; Das neue österr. Patentrecht 97.

Beck, Ritter v. Mannagetta und Lerchenau, Günther, 🖋, Pflanzen ●, Dr. phil., o. UP., Dir. d. botan. Gartens d. deutsch. Univ. Prag II, Weinbergg. 3a. (Preßburg $^{25}/_{8}$ 56.) V: Inulae Europae 81; Flora v. Hernstein 84; Fauna v. Hernstein 86; Flora v. Südbosnien 86/98; Itinera Principum S. Coburgi 86; Kryptogamen NÖsterr. 87; Monographie d. Gattung Orobanche 90; Nadelhölz. NÖsterr. 90; Flora v. NÖsterr. 90/93; Gattung Nepenthes 95; Alpenblumen des Semmeringgebietes 98, 2. A. 05; Vegetationsverhältnisse v. Illyrien 01; Hilfsb. f. Pflanzensammler 02; Grundriß d. Naturgesch. d. Pflanzenreiches 03, 5. A. 11; Icon. flor. germ. XXIV. 03, XXV. 12; Flora v. Bosnien, Herzeg. I 04, II 06; Wo Blumen stehen 11.

Beck, Ritter von Mannagetta u. Lerchenau, Leo, ⚔, Dr. jur., k. k. Sektionschef d. Minist. f. Kultus u. Unterricht a. D. Wien IX/3, Garnisonsg. 10. (Neutitschein $^{2}/_{5}$ 54.) V: D. österreich. Universitätsgesetze (mit Carl v. Kelle) 06.

Becke, Friedr. Johann, ⊕, Dr. phil., o. UP., GenSekr. d. Akad. d. Wissensch., Hrsg. d. „Mineralog. u. perograph. Mitteilungen". Wien I, Universitätsplatz 2. Prag 55.) V: Fachschr.

Becker, Albert, ♛, Lit.♛, Volksk., Dr. phil., K. Gymnasiallehr. Zweibrücken, Landauerstr. 33. (Speyer $^{16}/_{9}$ 79.) V: Pseudo-Quintiliancа 04; Rheingeister 06; Schiller u. d. Pfalz 07; Pfälzer Frühlingsfeiern 08; Karl Joseph Schuler 09; 50 Jahre Pfälz. Gymnasiallehrerverein 12; Frauenrechtliches in Brauch u. Sitte 13. Red: D. Pfälzerwald 07—10. H: Beiträge z. Heimatkde. d. Pfalz, j. 07.

Becker, Anton, ♛, ●, ⚿, Dr. phil., Dir. d. k. k. Lehrerbildgs-Anst. Wien III. (Budkau, Mähr. $^{11}/_{11}$ 68.) V: Lernb. d. Erdkunde (m. D. J. Mayer) I 02, II 03, III 06; Methodik d. geograph. Unterr. 05; Lernb. d. Erdkunde für Bürgerschulen 08; Studien z. Heimatkunde v. Nied.-Österr. 11; Führer f. Lehrausflüge in der Umgebg v. Wien (mit Biffl) 12. ( )

Becker, Carl, ⁂. Berlin-Lichterfelde, Esmarchstr. 52 a. (Berlin $^{8}/_{11}$ 63.) V: D. moderne Weltanschauung 11; Vom geistigen Leben u. Schaffen 12. ( )

Becker, Carl Heinr., Kultur♛ d. islam. Völk., Dr. phil., o. UP., Hrsg. d. „Islam". Bonn. (Amsterdam $^{12}/_{4}$ 76.) V: Beiträge z. Gesch. Ägyptens unter d. Islam 02 f. II; Christentum und Islam 07. H: Papyri Schott-Reinhardt I 06. (*)

Becker, Damian Joh., (k.), ✝, Dr. phil., Pfarrer a. D. Oberwesel. (Arenberg $^{13}/_{7}$ 35.) V: Chronica eines fahrenden Schülers 69, 2. A. 12; Philothea d. heil. Franz von Sales 73, 4. A. 10; Ausgew. Briefe dess. 76, 2. A. 98; Dies irae, Ave maris stella u. Salve regina, homiletisch erklärt 98.

Becker, Emil, ⚔, Reisebeschreibung, Dr. jur., Landger. Dir. Dortmund, Kaiserstr. 80. (Saarbrücken $^{27}/_{12}$ 57.) V: Hunde u. Katzen auf fremdem Jagdgebiete im Bereiche d. rhein. Rechts 90; Hochwald- u. Hunsrückführer 92, 10. A. 12; Frischauf! 50 der schönsten Wanderungen in der Umgebung von Trier (anonym) 96, 3. A. 05. ( )

Becker, Felix, 🖎, Dr. phil., Prof. Leipzig, Südstr. 98. (Sondershausen $^{27}/_{9}$ 64.) V: Schriftquellen z. Gesch. d. altniederl. Malerei 97; Katalog d. Herzogl. Museums in Altenburg 98; Die Galerie Speck v. Sternburg, Lützschena 04. H: Allg. Lexikon der bildenden Künstler (m. Ulr. Thieme) I 07, II 08, III 09, IV 10; Bd. IV der 8. Aufl. von A. Springers Handb. d. Kunstgesch. 09.

Becker, Hans Otto, ASV., Nom., Erz., Nov., Kritik, 🖋, ⚔, Politik, Verkehrswesen, Touristik, Gr. Gerichtsassessor. Lich, Oberhessen, Gießenerstr. 6. (Darmstadt $^{28}/_{12}$ 77.) V: Die Schwurgenossen 04; Schloß Frankenberg 06; Aus einer kleinen Universität 06; Krieg dem Krieg! 07; Die neue Zeit 11; Spielschulden 12.

Becker, Jos. Blas., (k.), spekulat. ✝, D., Dr. phil., Regens u. Prof. a. bischöfl. Sem., MitHrsg. des „Katholik". Mainz, Augustinerstr. 34. (Gonsenheim $^{2}/_{2}$ 57.) V: Weissagungen als Kriterien d. Offenbarg. 90; Hl. Aloysius i. s. pädag. Bedeutung 91.

Becker, Julius, BP., SDS., Sozialwissenschaft., Okkultismus, Dr. phil., Red. Berlin-Wilmersdorf, Konstan-

zerstr. 54. (Gottesberg i. Schl. $^{5}/_{10}$ 81.) **V:** D. Graphologie 99; Aberglaube u. Mystik im 19. Jahrh. 02; Das deutsche Manchestertum 07; D. wirtschaftl. Gefährdg der deutschen Juden 13.

Becker, Julius Maria, ♆, ○, Essay. Aschaffenburg, Karlsstr. 12. (ebda $^{29}/_{3}$ 87.) **V:** Julfest, G. 08; Im Ring d. Jahres, Zyklus in Versen 10; Von Dir zu mir, G. 13; D. Blendung, dram. Sk. 13. *

Becker, Frau Käthe, geb. Sturmfels (Käthe Sturmfels), Roman. Darmstadt, Mathildenstr. 44. (Seligenstadt $^{25}/_{11}$ 78.) **V:** Was ist der Frau erlaubt, wenn sie liebt? 1.—22. A. 07; D. Schwester der schönen Margarete, R. 07; Krank am Weibe, 1.—6. A. 09; Liebe Mädchen, N. 10.

Becker, Marie Louise, s. Kirchbach, M. L.

Becker, Philipp-August, roman. ♆, Dr. phil., o. UP. Wien XVIII/3, Eckperg. 26. (Mülhausen i. Els. $^{1}/_{6}$ 62.) **V:** Jean Lemaire 93; Wilhelmsage 96; Südfranzös. Sagenkreis 98; Storie Nerbonesi 98; Marguerite et Briçonnet 01; Gesch. d. span. Lit. 04; Grundriß d. altfranz. Lit. I 07. **H:** J. J. Rousseau 97; Pascal, Provinciales BR 09; Molière, sämtl. Werke (deutsch) 11.

Becker, Reinhold, Germanistik, ♆, Dr. phil., RGDir. Düren, Rhld., Philippstr. 42. (Dudweiler $^{29}/_{12}$ 47.) **V:** Der altheim. Minnegesang 82; Wahrheit u. Dichtung in Ulrich v. Lichtensteins Frauendienst 88; Der mittelalterliche Minnedienst in Deutschland 95. ()

Becker, Theodor (Ps. Th. Bergfreund), (k.), ○, Kaufmann. Dillingen a. D. (ebda $^{21}/_{10}$ 65.) **V:** D. Trunk aus d. Stiefel 01; Die goldene Gans 02; Der Bärenhäuter 05.

Becker, Wilh., ✝ u. ♆, Pfr. a. D., Missionspred. Wien III/1, Hainburgerstr. 21. (Warschau $^{17}/_{11}$ 53.) **V:** J. Tremellius 87, 2. A. 90; D. einige Trost im Sterben 87, 3. A. 02; Graf L. v. Sedlnitzky, Fürstbisch. v. Breslau 87; E. Totenerweckg im 17. Jahrh. 89, 2. A. 96; Antisemit od. Philosemit 91; Der Himmelsschlüssel, G. 91; Heil. Wahrheiten 91; Meine Mutter 91; Mein Kreuzzug 92, 2. A. 97; F. W. Becker 93; G. J. Andersson 93, 2. A. 10; Was hast Du wider die Bibel? 94; Die Judenmission eine Christenpflicht 94; Das lebendige Brot 95, 2. A. 96; Regula fidei 96; Anmerkungen zu ausgew. Stellen des N. T. 96; Spaziergänge im Berlin. Tiergarten 96, 2. A. 01; Wir haben seinen Stern gesehen 98, 3. A. 01; Das Menschenopfer bei den Israeliten 98, 2. A. 02; Familienabende u. d. Ordng des Kirchenjahrs 00; Zur Abwehr 02, 2. A. 10; Christl. Reden an jüd. Fest- u. Fasttagen 03; Der Zionsführer, G. 04, 2. A. 07; Der feste Halt, G. 04, 2. A. 07; Anm. z. ausgew. St. des A. T. I—III 04—06, IV 08; Zweisam, G. 05; D. große Freude, G. 05, 2. A. 09; D. Glücksbote, G. 06; Zur Einführg ins N. T. 07; D. Christenglaube im Krankenhause, G. 08, 2. A. 12; Was ist Wahrheit? 09; Aus der Enge u. der Weite, G. 10; D. Panier der Völker, G. 11. **H:** Matthäusvorlesungen von J. Wichelhaus 85; Gebete Zwinglis 85; Gebetbüchlein für Freunde Israels 87; Twenty Hymns 89; F. W. Beckers Messias 95, 3. A. 96; Hoffs Mos. Opfer 02; Biesenthals Liebe Zeit 02; Dibre Emeth 85—12; Timotheus 94—01.

Becker, Wilhelm Martin, ♛, Dr. phil., Prof., RealgymnOberlehr. Darmstadt, Mathildenstr. 44. (Gernsheim a. Rh. $^{13}/_{12}$ 74.) **V:** D. Initiative bei d. Stiftg d. Rhein. Bundes 99; D. 1. halbe Jahrh. der Hessen-Darmstädt. Landesuniv. 07.

Becker, Willy, ♫, Musik, Theater, Dr. phil., Regiss. u. Dramaturg. Charlottenburg. (Erfurt $^{21}/_{4}$ 81.) **V:** Rembrandt als Dichter 09.

Beckert, Theod., Eisenhüttenwes., Reg.- u. GewerbeschulR. Lüneburg. (Ob.-Lungwitz, Kgr. Sachsen $^{17}/_{11}$ 51.) **V:** Leitfaden z. Eisenhüttenkunde 84, 2. A. 98; Gemeinfaßl. Darstellung d. Eisenhüttenwesens 89, 5. A. 03; Bericht üb. d. Fortschritte des Eisenhüttenwesens 89—98 X; Fehlands Ingenieurkalender, 10.—28. A. 88—06.

Becker, Heinrich, Jugendschriften, evang. Pfr. Cöln a. Rh., Rotgerberbach 17. (Werl $^{27}/_{11}$ 48.) **V:** Jung Deutschland in Heimat u. Fremde I 09, 2. A. 10, II 11; Der rechte Weg, Erzn. 10; Deutsche Weihnachten I 10, 2. A. 10, II 11, III 12; Höhenwege I 12; Im Reich der Liebe I 12.

Beckh, Hermann, ind. u. tibet. ♆, Dr. phil., UDoz. Berlin-Steglitz, Schloßstr. 41. (Nürnberg $^{4}/_{5}$ 75.) **V:** E. Beitrag z. Textkritik v. Kālidāsas Meghaduta 07; Beiträge z. tibet. Gramm., Lexikogr., Stilistik u. Metrik 08. **H** u. **Uc:** D. tibet. Übers. v. Kālidāsas Meghaduta 07. **H:** Udānavarga 11. (*)

Beckmann, Ernst, ☿, Dr. phil. et med., Prof., GRegR., Direkt. d. Kaiser Wilhelm-Instituts für Chemie. Berlin-Dahlem, Thielallee 67. (Solingen $^{4}/_{7}$ 53.) **V:** J. Wislicenus 05; Das Laboratorium für angew. Chemie Leipzig 08; Abhandl. I-V 05—12; u. Fachschriften.

Beckmann, F. Johs., Chefred. d. „Handelsblatt f. d. deutsch. Gartenbau", General-Sekr. des Verb. d. Handelsgärtner Deutschlands. Berlin-Südende, Stephanstr. 16 II. (Altona $^{8}/_{6}$ 57.)

Beckmann, Gustav, ♛, Dr. phil., o. UP. Erlangen, Bismarckstr. 14 II. (Osnabrück $^{15}/_{10}$ 64.) **V:** Deutsche Reichstagsakten, Bd. XI 98, XII 01, XIII 1) 08, XIII

2) 13; Der Kampf Kaiser Sigmunds gegen die werdende Weltmacht der Osmanen 02; Concilium Basiliense, Bd. V (m. a.) 04, VI 13.

Beckmann, Gustav, Musikkritik, Kgl. Musikdirektor, Organist, Chordirig., Gesanglehrer am Realgymn. Essen a. d. Ruhr, Schnutenhausstr. 5. (Bochum $^{16}/_{1}$ 65.) V: Schulchorbuch f. höh. Lehranstalten 03; Einstimmiges Schulchorbuch f. höh. Lehranstalten 05; Hauschoralbuch 08; Praktische Gesangschule 10.

Beckmann, Karl, P, Dir. d. Gymn. u. Realprogymn. Limburg a. d. Lahn. (Osnabrück $^{15}/_{10}$ 57.) V: Heimatkunde des Regbez. Osnabrück 01. H: Thiers, Bonaparte in Ägypten u. Syrien 99, 2. A. 11; Thierry, Lettres sur l'Hist. de France 00; Thiers, Hist. de l'Expédition d'Egypte 03, 2. A. 11; Th. Carlyle, Eine Auswahl aus s. Werken 04; Lanfrey, Campagne de 1806—1807 05; Franz. Lesebuch für Realschulen u. die mittl. Klassen realer Vollanst. 07, 2. A. 10; Ergänzungsband dazu 07, 2. A. 10; Fyfe, Merchant Enterprise in Modern Times 09.

Beckmann, Karl, Lit.♔, Kultur♔, ⁂, /, Dr. phil. München-Gladbach, Franziskanerstr. 19. (Cöln $^{24}/_{2}$ 82.) V: Z. Leben u. z. literar. Stellg des rhein. Satirikers Heinr. Lindenborn (1706—1750) 07; Heinr. Lindenborn, d. Kölnische Diogenes, Leben u. Werke 08; Der Wille bei Descartes 09; D. ethischen Bildungsstoffe e. deutschen Lesebuches 10.

Beckurts, Heinrich, ⚗, Dr., ThSchP., GMedR. Braunschweig, Jerusalemstraße 5. (ebda $^{23}/_{8}$ 55.) V: Jahresbericht d. Pharmazie 81—12; Handbuch d. prakt. Pharmazie 87; Analyt. Chemie 96, 2. A. 08; Die Methoden d. Maßanalyse 10 u. 11; Grundzüge d. pharmazeut. Chemie I 12.

Beda, s. Loehner, Fritz.

Beeg, Marie, s. Ille, Marie.

Becker, Frl. Käthe van, DSch., Nov., Humor. Wiesbaden, Nikolasstr. 32. (Königsberg i. Pr. $^{1}/_{4}$ 63.) V: Großstädtischer Besuch, Hum.; Die wilde Hummel 99, 4. A. 05; Tante Auroras Erbin 00; Familie v. Ellernbruch R. 01; Komteßchen Reh 01, 2. A. 05; Fräul. Schulmeister u. a. lust. Liebesgesch. 01; Guste, Gretel u. ich 02, 3. A. 05; Glücksklee 04; Hansis Europareise 05; Gretes Verlobung 07; Heddas Lehrzeit in Südwest 09; Hans im Glück 10; Hedwigs Ferienstreiche 10; Herrin Sascha 11; Ostpreußische Sauertirschen 13; Fräulein Wildkatz 13.

Beer, Ludwig, ⚖, Dr. jur., Assessor a. D., a.o. UP. Leipzig, An der Milchinsel 4. (Essen $^{8}/_{5}$ 68.) V: D. Hinterlegg z. Zweck der Befreig v. Schuldverbindlichkeiten 00; Formelbuch f. Handelsusw. Recht, 2. A. (m. E. Friedberg) 01; D. Recht der Wohnungsmiete 03; D. freie Verfügungsrecht d. Autors über die zu e. Vorzugspreis v. Verleger bezogenen Exempl. s. Werks 04—06 III. H: Korrespondenzbl. d. akad. Schutzvereins 06 ff. ( )

Beer, Rud., Ψ, Handschriftenkunde, Dr. phil., Kustos a. d. k. k. Hofbibliothek, Gerichtsdolmetsch. u. ULektor d. span. Spr. Wien II, Praterstr. 19. (Bielitz, Schles. $^{5}/_{12}$ 63.) V: De nova Scholiorum in Iuvenalem recensione instituenda 85; Spicileg. Iuvenalianum 85; Die Anecdota Borderiana Augustineischer Sermonen 87; El maestro Renallo 87; Un monumento antiquísimo de la legislación Visigoda 87; Catálogo de los códices de la Iglesia Catedral de León 87; Heilige Höhen d. alt. Griechen u. Römer 91; Handschriftenschätze Spaniens 91/94; Der liber diurnus concilii Basileensis d. Petrus Bruneti 91; Urkundl. Beiträge zu Joh. de Segovia 96; Überlieferung altspan. Lit.-Denkmäler 98; Span. Lit.-Gesch. 03 II; D. Handschriftenschenkung Philipps II. an den Escorial v. Jahre 1576 03; Niederländ. Büchererwerbungen des Fr. Arias Montano 05; Die Handschriften des Klosters Santa Maria de Ripoll I 07, II 08 (katalan. 10); Monumenta palaeographica Vindobonensia I 10, II 13; Älteste. Handschriftenbestand des Klosters Bobbio 11; Les principaux manuscrits à peintures de la Bibl. Imp. de Vienne 12; Zur Gesch. der Kais. Handschriftensammlg Wien 12. H: John Wiclif, De compositione hominis 87; John Wiclif, De ente praedicamentali.—Quaestiones XIII 91; Monumenta conciliorum generalium 92, 94, 96; Isidori Etymologiae, Codex Toletanus 09.

Beer-Hofmann, Rich., Nov., ♁, Dr. jur. Wien XVIII, Hasenauerstr. 59. (ebda $^{11}/_{7}$ 66.) V: Nov. 93, 2. A. 94; Der Tod Georgs 00; Der Graf v. Charolais, Tr. 04, 5. A. 06; Gedenkrede auf W. A. Mozart 06. ( )

Beerli, Hans, BSK., ♆, /, Dr. jur. St. Gallen, Tannenstr. 7. (ebda $^{24}/_{4}$ 80.) V: Von Rügen bis Lappland 09. H: Heinrich Hart, Gesammelte Werke (m. a.) 07—08.

Beerwald, Konrat H. K. (Pf. Karl Moser u. Konrat), Dr. med., SanR. Berlin, Kalckreuthstr. 2. (Thorn $^{2}/_{3}$ 59.) V: Turnen i. Hause 91, 2. A. 04; Wochenschr. „Socialreform" 95; Monatsschr. „Blätter f. Volksgesundheitspflege" 00; Hygien. Veröffentlichungen f. d. Volk 03; Populär-hygien. u. Reiseartikel. ( )

? **Beetschen**, Alfred, ♆, /, ♁. Von München ins Ausland verzogen. (Aarau $^{8}/_{10}$ 64.) V: Jugendeiland, G. 88; Hoch vom Säntis an, n. G. 91; Schweizerluft, n. G. 93;

Lit,Begegngn, Essays 96; Pegasusritt d.d. Schweiz, E. 96; Flegeljahre der Liebe, N. 96; Musik im Spiegel d. Dichtg, Anth. 96; Das Theaterwesen in der Schweiz 97; Gedichte 98; Ein Königstraum, E. 98, 2. A. 10; Ein reiner Tor, R. 01; Aus dunkeln Welten, R. 03; Papagenos Glockenspiel, G. 03; Schiller in Mannheim 05; Ein schlimmer Heiliger, Kom. 07; Streikdämonen, Erz. 07; D. Versuchungen des kleinen Anton, N. 08.

Beetz, Frdr., (k.), Askese, Apologetik, Pfr. Weiterdingen, Bad. (Hilsbach $^{10}/_{5}$ 46.) **V:** Himmelsleiter, ill. Typologie u. Symbolik 89, 2. A. 00; Seelenführer, illustr. Katechismus d. kath. Askese 92, 3. A. 02; Fixsterne 02; Klare Köpfe 03 II, 2. A. 08; Neues Leben, ill. Übungsb. 09, 2. A. 10; Männerspiegel 10; Engel u. Erstkommunikant 11, 2. A. 11; Der Schönste der Menschenkinder 11; Ave Jesu 12; Das wahre Manna 13, 3. A.

Beetz, Karl Otto, ∎, ⁂, Erz., ⁄, Jugendschr., Schulrat, Hrsg. der „Pädagog. Warte". Gotha, Cosmarstr. 9. (Neustadt a. Rennsteig $^{7}/_{6}$ 59.) **V:** Typenrechnen auf psych. Grundlage 89; Vereinf. Rechenunterr. 91; Lehrerbildg 91; Krit. Beiträge z. Rechenunterricht 91; Willensfreiheit 93; Wesen d. Zahl als Einheitsprinzip i. Rechenunterricht 95/97 II; Urd, deutsche Volksmärchen 95, u. A. 10—11 III; Märchen 98, 2. A. 01; Einführg in d. moderne Psychologie 00, 3. A. 12f. II; Einheitl. Rechenaufg. I—IV 01, 3. A. 09, Ausg. B 05, Anleitung dazu 00/01 III; Kindergartenzwang 00; Führer i. Lehramt 01, 5. A. 11; D. Stand d. Pädagogik im Spiegel d. jüngsten Literatur 03: D. Schatz im Schlackenhof, Dorfgesch. aus d. Harz 03, 2. A. 12; Besoldg u. Ruhegehalt der preuß. Volksschullehrer 10. **H:** D. Bücherschatz d. Lehrers (m. Ad. Rude).

Bege, Hans, s. Grube, Hans B.

Behaghel, Otto, Germanistik, Dr. phil., o. UP., GHofR., MitHerausg. d. „Literaturbl. f. germanische u. romanische Philol.". Gießen, Hofmannstr. 10. (Karlsruhe $^{3}/_{5}$ 54.) **V:** D. Zeitfolge der abhängig. Rede 78; Die deutsche Sprache 86, 5. A. 11; Schriftsprache u. Mundart 96; Syntax des Heliand 97; Gebrauch d. Zeitformen im konjunktivischen Nebensatz des Deutsch. 98; Der Heliand u. die altsächs. Genesis 02; Bewußtes u. Unbew. i. dichter. Schaffen 06; Geschichte der deutschen Sprache, 3. A. 11. **H:** D. Eneide; D. Heliand, 3. A. 10; Hebels Werke; Briefe von J. P. Hebel. ()

Behla, Rob., Anthropologie, ♈, ♂, ♉, Dr., Reg.- u. GMedR., Mitgl. des Kgl. Preuß. Stat. Landesamts u. Leiter der Medizinalabtlg. Charlottenburg (Luckau, N.-Lauf. $^{2}/_{6}$ 50.) **V:** Urnenfriedhöfe mit Tongefäßen d. Lausitzer Typus 82; Gesundheitsverhältnisse d. Kr. Luckau 84; Vorgeschichtl. Rundwälle i. östl. Deutschland 88; D. Abstammungslehre u. d. Errichtg eines Instituts f. Transformismus 94; Spreewaldklänge, G. 95; Spreewaldhochzeit, 5. A. 96; Die Amöben 97; Über vermehrtes endemisches Vorkommen v. Krebs 98; Die geogr.-stat. Methode als Hilfsfaktor d. Krebsforschg 99; D. Carcinomlit. 01; D. Errichtg ein. Institutes f. Krebsforschung 01; D. Sammelmolkereien als Typhusverbreiter 02; D. bakteriolog. Laboratorium d. Kgl. Reg. z. Potsdam 02; D. pflanzenparasitäre Ursache des Krebses u. die Krebsprophylaxe 03; Die Notwendigkeit eines Volkswohlfahrtsamtes 05; D. Krebs v. epidemiolog. Standpunkte 06; Der tatsächl. Krebserreger 07; Die künstl. Züchtung des Krebserregers, sein Vorkommen in der Außenwelt u. der rationelle Krebsschutz 08; Die Bestätigg d. künstl. Züchtg des Krebserregers 10; Krebs u. Tuberkulose in berufl. Beziehg v. Standpunkt d. internat. vergleich. Statistik 10. ()

Behm, Hr., †, Biogr., D., Dr. phil., Oberkirchenrat. Schwerin i. M. (Thelkow $^{30}/_{4}$ 53.) **V:** Über d. Verf. d. Schrift „Hirt" 78; J. Bachmann 88; Kathol. u. evangel. Lebensideal 89; Armenpflege i. d. christl. Gemeinde 89; Wohltätigkeit 91; D. innere Mission eine kirchl. Reformbewegung des 19. Jahrh. 92; D. Herr ist Sonne u. Schild (mit U. Behm) 95; Wilhelm d. Gr. 97; Gott mit uns 00; Wach auf, Geist christlichen Zeugentums 10; D. Begriff des allg. Priestertums 12; Wer war Jesus? 13.

Behm, Johs., †, Religionsw., Lic., UDoz. u. Repetent. Erlangen, Bismarckstr. 24. (Doberan $^{6}/_{6}$ 83.) **V:** D. Handauflegung im Urchristentum 11; D. Begriff ΔΙΑΘΗΚΗ (diatheke) im N. T. 12.

Behm, Ulrich, †, Superint. Parchim, Meckl. (Thelkow i. M. $^{6}/_{5}$ 50.) **V:** Evangelienbetrachtungen 86; Das christl. Haus, Fürsorge für die konfirm. Jugend 88/89; Dürfen wir b. uns. alt. Glaubensbekenntnis bleiben? 90; Wie hat der Christ sich drohender Todesgefahr gegenüber zu verhalten? 93; D. Herr ist Sonne u. Schild (mit H. Behm) 95; Wert u. Bedeutg. des Äußerl. für den Christen 96; O Lamm Gottes unschuldig 97; Seine Mutter, N. (Ps. U. Deis) 97; D. Bereitung der Völker 98; Christus, d. uns selig macht, Pred. I 01, II 02, III 04; Für die Krankenstube (mit † P. Walter) 08. ()

Behnisch-Kappstein, Anna, s. Kappstein, Anna.

Behr, Herman, ♈, **Ue:** E. New York City, 75 Beekman St. **V:** Perlen engl. Dichtung in deutscher Fassg u. Eigenes. (*)

Behr, Max, Literat., ♔, Essay. Münz-

chen; Adr.: Ludwigschorgast in Oberfranken. (ebda $^{2}_{12}$ 83.) V: Geschichte des deutschen Romans seit Goethe 14. H: Schriften von Gotthelf, H. Kurz, O. Ludwig, H. Schaumberger: Heinses Ardinghello 14.

Behrend, Frl. Clara, jetzt: Holle, Frau Clara.

Behrend, Felix, ⁂, Hochschull., Dr. phil., Oberrealsch.-Oberlehrer. Berlin-Westend, Fredericiastr. 11. (Königsberg i. Pr. $^{22}_{8}$ 80.) V: Psychol. u. Begründg d. Erkenntnistheorie 04: D. freistudent. Ideenkreis 07, u. A. 11; Student u. Studentenschaft 13. (*)

Behrend, Friedrich, Germanistik, Dr. phil., Archivar u. Bibliothekar der Deutschen Kommission bei der Kgl. Preuß. Akademie der Wissenschaften. Berlin-Lichterfelde W, Kuesebeckstr. 8a. (Berlin $^{5}_{8}$ 78.) V: Über den Verf. des „Eselkönigs" 05. H: Gellerts Werke (Goldene Klassiker-Bibl.) 10. ()

Behrend, Martin (Pf. Otto Ferger, Signor Ricardo), Nov. Hamburg, Alexanderstr. 4. (ebda $^{1}_{1}$ 59.) V: Spiegel d. Teufels, Lsp.; Gesch. a. d. Artistenleb.; Artistengesch.; Nur e. Kunstreiterin; Gesch. a. d. Zirkus u. dem Variété; Frau Eva, Lsp. 00; Haus Gerling, R. 01. ()

Behrend, Max, Operulibretto, ⊙, Hofrat, Dir. d. Stadttheaters. Mainz, Rheinallee 5. (Kolberg $^{17}_{9}$ 63.) V: Unheilbar, Sch. 94; Amen, Libr. 95; Aus d. Panoptikum 95; Frieden, Libr. 99; D. Licht erlosch, Sch. a. d. Engl. übers. 03. ()

Behrend, Otto, ASV., Epos, Roman, Nov., /, Hauptm. a. D. München, Leopoldstr. 38. (Harburg a. Elbe $^{24}_{12}$ 57.) V: Wieland der Schmied, E. 90; Sigfrid, E. 92; Roman einer Liebe 98; Manöver, Erz. 01; In Schwulibus, Erz. 03; Ein stolzes Weib, R. 04; Geopfert, N. 05; Der Bildhauer, R. 07; Ums Seelenheil, R. 11, 2. A. 11.

Behrens, Dietr., Ψ, Dr. phil., o. UP., Hrsg. d. „Zeitschr. f. frz. Spr. u. Lit." Gießen, Wilhelmstr. 21. (Sophiengroden $^{12}_{1}$ 59.) V: Unorgan. Lautvertretung innerh. d. Entwicklg d. fr. Verbalstammes 82; Beiträge z. Gesch. d. frz. Sprache in England I 86; Grammat. u. lexikal. Arbeiten üb. die lebenden Mundarten der langue d'oc u. d. langue d'ouil 87, 2. A. 93; Über reciproke Metathese i. Romanischen 88; Friedr. Diez 94; Zur Gesch. d. neusprachl. Unterrichts an der Univ. Gießen 07; Beiträge z. franz. Wortgesch. u. Grammatik 10; Matériaux . . . des dialectes de l'ancien franç. 13. **Neubearb**: E. Schwan, Gramm. d. Altfranz. 97, 10. A. 13.

Behrens, Frau Martha, geb. Geering (Pf. Ruth Waldstetter), Roman. Basel, Holbeinstr. 89. (ebda $^{12}_{11}$ 82.) V: Die Wahl 10.

Behrens, Peter, ⌂, Prof., Architekt. Neubabelsberg b. Berlin, Erdmannshof. (Hamburg $^{14}_{4}$ 68.) V: Feste des Lebens u. der Kunst 01. ()

Behring, Emil v., ✗, Hygiene, Dr. med., o. UP., Wirkl. Geh. R., Exz. Marburg i. H., Roserstr. 7. ($^{15}_{3}$ 54.) V: Fachschriften. ()

Behringer, H., s. Hertwig, Hugo.

Beigel, R., Handelswiss., Lehrer d. Handelswiss. Straßburg i. E., Broglieplatz 9. (Jarotschin $^{22}_{10}$ 44.) V: Prakt. Einführg in die kaufm. Buchhaltung 85; Beweiskraft der Handelsbücher nach dem deutsch. HGB. 85; Katechismus d. Buchführungslehre u. d. Lehre von den Bank-Konto-Korrenten 86; Freie Konkurrenz od. Staatsüberwachung? 86; Katechismus d. Wechsellehre u. d. Wechselrechts 87; Notwendigkeit ein. öffentl. Handelsschule in Straßburg 89; Buchführg nach d. gesetzl. Bestimmungen aller Länder 91; Entwicklungsgesch. der öffentl. Beleuchtung Straßb. 91; Mängel uns. gegenw. kaufm. Bildungswesens 93; Notwendigkeit eines Lehrstuhls f. Handelswissensch. a. d. Univ. 93; Erweiterg d. techn. Hochschule z. Karlsruhe durch eine Abt. f. Handelswissensch. 95; Buchführg u. Gewerbesteuer 98; Leitfaden d. einf. u. doppelten Buchführung 98; D. allgem. deutsche Buchführungsrecht u. d. neuen HGB. u. neuen Nebengesetzen 00 II; Handbuch des Bank- und Börsenwesens, 2. A. 03; Rechnungswesen u. Buchführung der Römer 04; Betrachtungen über die Jahresabschlüsse der Aktiengesellschaften 05; Theorie u. Praxis d. Buchführgs- u. Bilanz-Revision 07; Vorteile e. Bankverbindg f. den Privat- u. kl. Geschäftsmann 10; Kaufmännische Kenntnisse f. den modernen Juristen 12; Wie liest man e. Reichsbank-Ausweis? 12; Treuhand-(Revisions-)Gesellschaft od. beeidigter Bücher-Revisor? 12; Buchführg u. Abschlüsse d. Handelsgesellschaften nach Gesetz u. Technik 13 III.

Beissel, Stephan, (k.), ⌂- u. Kult.-, SJ. Valkenburg (L.), Holland. (Aachen $^{21}_{4}$ 41.) V: Baugesch. d. Kirche d. heil. Viktor z. Xanten 83; Geldwert u. Arbeitslohn i. MAlter 84; Gesch. der Ausstattg d. Kirche d. heil. Viktor z. Xanten 87; (vorst. 3 Arbeiten 89 in 2. A. u. d. Titel: Bauführg d. M.-Alters); Bilder d. Handschrift d. Kaisers Otto i. Münster zu Aachen 86; Gesch. d. Trierer Kirchen u. ihr. Reliquien 87/89 II, II 2. A. 89; Verehrung d. Heiligen u. ihrer Reliquien i. Deutschland bis zu Beginn d. 13. Jahrh. 90; Evangelienbuch d. hl. Bernward v. Hildesheim 91; Verehrung d. Heiligen während d. 2. Hälfte d. MAlters 92;

Vatikan. Miniaturen 93; D. hl. Bernward v. Hildesheim als Künstler 95; Fra Angelico 95, 2. A. 05; Bilder aus d. Gesch. der altchristl. Kunst u. Liturgie in Italien 00; Leben u. Leiden Jesu Christi v. J. Joest geschild. auf d. Flügeln d. Hochaltars zu Kalkar 00; Das Evangelienbuch Heinrichs III. aus dem Dome zu Goslar in d. Bibl. zu Upsala 00; Betrachtungspunkte 00/03, 3. A. 07/13; Aus d. Sammlung Boisserée 01; Die Aachenfahrt 02; Kunstschätze d. Aachener Kaiserdomes 04; Zur Kenntnis und Würdigung mittelalterlich. Altäre Deutschlands II 06 (beg. v. Münzenberger); Geschichte d. Evangelienbücher in der ersten Hälfte des MA. 07; Perikopen des röm. Meßbuches 07; Gesch. d. Verehrg Marias in Deutschland während d. MA. 09; Gefälschte Kunstwerke 09; Seelengärtlein 10; Geschichte der Verehrg Marias in d. kath. Kirche währ. d. neuern Zeit 10; Wallfahrten U. L. Frau in Gesch. u. Legende 13.

Beißner, Ludw., Kgl. Garteninsp. am Botan. Garten u. Lehrer a. d. landw. Akademie, Geschäftsführer d. deutsch. dendrol. Gesellschaft. Bonn-Poppelsdorf. (Ludwigslust $6|_7$ 43.) **V:** Ziergehölze 84; Führer durch d. ges. Zier- u. Nutzgärtnerei 84; Straßengärtner 87; H. Gruners prakt. Blumengärtner 87; Handbuch d. Koniferenbenennung 87; Nachträge 91 u. 92; Handbuch d. Nadelholzkunde 91, 2. A. 09; Handb. d. Laubholz-Benennung (m. H. Zabel u. E. Schelle) 03. ()

Beißwanger, Konrad, Erz., ♆, wissensch. u. sozialpolit. Arb., Hrsg. v. „Atheist" u. „Literaturblatt". Nürnberg, Kobergerstr. 33/35. (Oettingen $18|_3$ 69.) **V:** Der Mensch im Mutterleibe 98; Freie Klänge 00; Erlebnisse 04; Von der Amöbe zum Menschen 08, 4. A. 10; Im Lande der heiligen Seen (Kolumbien) 11. **H:** Stimmen d. Freiheit 00, 4. A. 13.

Bekker, Ernst Imm., Röm. u. Deutsch. Bürgerl. Recht, Dr. jur., Dr. phil. h. c., o. HonUP., GehR. I. Kl., Exz. Heidelberg, Sophienstr. 25. (Berlin $16|_8$ 27.) **V:** D. prozessual. Konsumption im klass.-röm. Recht 53; Theorie d. heut. Strafrechts I 57/59; D. Aktionen d. röm. Privatrechts 71/73 II; D. Recht d. Besitzes bei d. Römern 80; Üb. d. Couponsprozesse d. österr. Eisenbahngesellschaften 81; System d. heut. Pandektenrechts 86/89 II; Üb. d. Streit d. histor. u. philos. Rechtsschule 86; Ernst u. Scherz in unsrer Wissenschaft 92; Recht muß Recht bleiben 96; Grundbegriffe d. Rechts u. Mißgriffe d. Gesetzgebung 10. ()

Bélart, Hans, ⁂, Freiburg i. B., Dreikönigstr. 29. (Brugg $1|_{11}$ 56.) **V:** Taschenbuch der Wagnerkünstlerin 98; Wagner in Zürich 00; Nietzsches Ethik 01; Nietzsches Metaphysik 04; Haeckels Naturphilosophie 05; Wagnerkunst u. Künstlerin, G. 06; Nietzsche u. Wagner 07; Nietzsches Leben 10; Nietzsches Freundschaftstragödie mit Wagner u. Cosima Wagner-Liszt 12; Wagners Liebestragödie mit Mathilde Wesendonk 13; Wagners Beziehgn zu Fr. u. El. Wille u. s. Asyl auf Mariafeld 13; D. Genie u. s. Entartg bei Wagner u. Nietzsche 14.

Beling, Ernst, ⚖, Dr. jur., o. UP. München. (Glogau $19|_6$ 66.) **V:** Die gemeinrechtliche Geltg der operis novi nunciatio 90; Wiedereinführg d. Berufung in Strafsachen 94; Retorsion u. Kompensation v. Beleidiggn u. Körperverletzgn I: Gesch. Entwickelg 94; Fälle aus d. Strafprozeßrecht 95, 3. A. 05; Die strafrechtl. Bedeutg d. Exterritorialität 96; Grundzüge des Strafrechts 99, 4. A. 12; Lehrb. des deutsch. Reichsstrafprozeßrechts (m. Beunecke) 00; Tabellen zur Militärstrafger.-Ordng 02; Die Beweisverbote als Grenzen der Wahrheitserforschg im Strafprozeß 03; Württemb. Strafgesetzgebg 03; Württemb. Prozeßgesetzgebg 03; Abriß d. Strafprozesses (in v. Holtzendorff-Kohlers Enzyklopädie d. Rechtsw.) 03; D. Beschimpfg v. Rel.-Gesellschaften 05; Lehre vom Verbrechen 06: Begünstigung u. Hehlerei (in der Vergleichend. Darstellg des deutsch. u. ausländ. Strafr., Bd. 7) 07: Informativprozesse 07; Die Vergeltungsidee u. ihre Bedeutg für das Strafrecht 08; Wesen, Strafbarkeit u. Beweis der üblen Nachrede 09; Unschuld, Schuld u. Schuldstufen im Vorentwurf zu e. deutschen Strafgesetzbuch 10; Revision wegen Verletzung e. „Rechtsnorm über das Verfahren" im Strafprozeß 11; Grenzlinien zw. Recht u. Unrecht 13.

Belitz, Georg, RP., Red. d. „Wassersport". Berlin-Friedenau, Ringstr. 44 III. (Berlin $28|_2$ 60.) **V:** Seglers Handbuch, 2. A. 98; Seglers Taschenbuch, 3. A. 02; Der Deutsche Segelsport 04.

Bellardi, Paul, ♛, Völkerkunde, ♆, Rektor. Berlin W 57, Steinmetzstr. 79. (Gr.-Neundorf, Kr. Lebus $15|_7$ 45.) **V:** Königin Luise 93; Andrees Schulatlas, 57. A. 11; Schöneberger Schulatlas; Berliner Schulatlas, 22. A. 13; Dresdener Schulatlas; Wuppertaler Schulatlas.

Bellermann, Ludwig, ✠, D. et Dr. phil., GRegR., GymnDir. a. D. Berlin NW, Wullenweberstr. 12. (ebda 7_{11} 36.) **V:** Schillers Dramen 88, 4. A. 08 III; Schiller, eine Biographie 00, 2. A. 10. **H:** Schillers Werke 97—99 XIV; Sophokles' einzelne Dramen, in verschied. Aufl. 75—12 V. **Ue:** Sophokles: Aias 12; Antigone 12.

Belli, Adriano, Dr., Prof. nella R. Scuola Sup. di Comm. Venezia. **V:** Gram-

matica dialogica della lingua tedesca I 03, 2. A. 10f., II 04, 2. A. 07; Der Lehrer der neueren Sprachen 03; Wechselseitige Einwirkgn d. italien. u. deutschen Kultur 05; Streiflichter ins Leben u. Weben in Ländern deutscher Zunge 08; Aufgaben für die Vorbereitg auf die deutsche Lehramtsprüfg 09; Programma di lingua e letteratura tedesca 09. **Ue:** Sofia Bisi Albini, Sie sind angekommen! 99; Edm. De Amicis, Auf dem Montcenis 06. *

Belmonte-Groag, Carola, s. Groag, Carola.

Belohlawek, Hanns, Handelswissensch., SchulR., Handelsakad. Prof. i. R., k. k. Insp. f. d. kommerziellen Unterr., Red. d. „Zeitschr. f. Buchhaltung". Linz a. D., Kaiser Josef-Str. 21. (Prag $5|_{10}$ 52.) **V:** Handb. d. Kontorwiss. 90, 2. A. 10; Handb. d. Münz-, Maß- u. Gewichtskunde 90, 4. A. 10; Grundzüge d. Volkswirtschaftslehre 90, 4. A. 10; Leitfaden d. Handelslehre 90, 4. A. 10; Handb. d. Bank- u. Börsenwesens 94; Zinsenkontokorrent 95; Leitfaden d. Buchhaltg 00; Katal. d. Bibl. d. öff. Handelsakad. Linz a. D. 99; Buchungsstoff in Briefen 03.

Below, Erich, Ψ, Dr. phil., ObBiblioth. a. d. Kgl. Bibliothek. Berlin-Lichterfelde, Steinäckerstr. 29. (Berlin $12|_{9}$ 60.) **V:** De hiatu Plautino 85. ()

Below, Georg v., ♔, Dr. jur. h. c. et phil., o. UP., GHofR., MitHrsg. d. „Vierteljahrschr. f. Sozial- u. Wirtschaftsgesch.". Freiburg i. B., Tivolistr. 12. (Königsberg i. Pr. $^{19}{}_{1}$ 58.) **V:** Entstehg d. ausschließl. Wahlrechts d. Domkapitel 83; Landständische Verfassung in Jülich 85/86 II; Entstehung d. deutsch. Stadtgemeinde 89; Gesch. d. direkten Staatssteuern in Jülich u. Berg I 90, II 91; Ursprung d. deutsch. Stadtverfass. 92; Höniger-Jastrowscher Freundeskreis 92; Verwaltg d. Maß- u. Gewichtswesens i. MAlter 93; Landtags-Akten von Jülich-Berg 1400 bis 1610, I 95, II 07; Duell u. german. Ehrbegriff 96; Duell in Deutschland 96; Die neue histor. Methode 98; Das ältere deutsche Städtewesen 98, 2. A. 05; Territorium u. Stadt 00; Zur Geschichte der konstitutionellen Partei im vormärzlichen Preußen 03; Die Ursachen der Rezeption des röm. Rechts in Deutschland 05; D. parlamentar. Wahlrecht in Deutschland 09; D. polit. Lage im Reich u. in Baden 10; D. Deutsche Staat des MA. I 14. **MitH:** Handbuch d. mittelalterl. u. neueren Geschichte; Chroniken der deutschen Städte; Urkunden z. Deutsch. Verfassgsgesch.

Below, Hans v., s. Schmidt, Hedwig.

Belser, Joh. Ev., (k.), ✝, D., o. UP. Tübingen. (Villingendorf $^{30}{}_{10}$ 50.) **V:** Selbstverteidigung d. Paulus i. Galaterbrief 96; Beiträge zur Erklärung d. Apostel-Gesch. 97; Einleitg in d. N. T. 01, 2. A. 05; D. Gesch. d. Leidens u. Sterbens, d. Auferstehg u. Himmelfahrt des Herrn 03, 2. A. 13; Kommentar z. Apostelgeschichte 04; Kommentar z. Johannesevangelium 05; Kommentar z. d. 3 Briefen d. hl. Johannes 06; Kommentar zu den Pastoralbriefen 07; Kommentar zum Epheserbrief 08; Kommentar zur Jakobusepistel 09; Kommentar zum II. Korintherbrief 10; Anleitg zur Verwertung der Jakobusepistel in der Predigt 11; Das Zeugnis des 4. Evangelisten für die Taufe, Eucharistie u. Geistessendung 12.

Belt, H., s. Grube, Hans B.

Beltz, Robert, Archäologie, Dr. phil., GP. a. D., Museums-Vorst. Schwerin i. M., Bergstr. 12. (Nordhausen $^{14}{}_{3}$ 54.) **V:** D. handschriftl. Überlieferg v. Ciceros Büchern de republica 80; Übersicht über die vaterl. Altertümer i. Museum z. Schwerin 82; Z. ältest. Gesch. Mecklenburgs 93; Vorgeschichte v. Mecklenburg 99; Vier Karten z. Vorgesch. v. Mecklenb. 99; D. steinzeitl. Fundstell. i. Mecklenb. 99; Machiavelli 99; Die vorgeschichtl. Altertümer d. Großh. Mecklenb.-Schwerin 10 II. ()

Belzner, E., klass. Ψ, Dr. phil., Assist. am Kgl. Wilhelms-Gymn. München, Kanalstr. 8 II l. **V:** Homerische Probleme I 11, II 12. (*)

Bendel, Franz, (k.), ♔, Dr. phil. Würzburg, Amalienstr. 7. (Mariaschein $^{23}{}_{11}$ 75.) **V:** Vita s. Burkardi 12; Urkundenbuch d. Abtei S. Stephan in Würzburg I 12. *

Bendel, Joh., (k.), ⚜, Rektor. Mülheim am Rh. (Zweifall $^{10}{}_{9}$ 63.) **V:** Angewandte Aufgaben i. Zahlenkreisen von 1—100 96, 2. A. 99; von 1—1000 97; Gesch. d. Rheinprov. 96; Gesch. d. Methodik d. kulturgesch. Unterrichts 96; Quellenbenutzung b. Geschichtsunterr. 98; Der Schönschreibeunterr. 02, 2. A. 10; Wetterpropheten 03, 2. A. 12; Vogelwanderleben 03, 2. A. 12; Vogelpolizei 04; Gewerkfleiß im Insektenstaat 05; Der Gesang des Vogels 07; Die lauretanische Litanei 07; D. Perikopenstunde 09; Blumenmärlein u. Pflanzenlegenden 09; Tafel d. kath. Kirchenjahres 09; Heimatkunde d. Kreises Mülheim a. Rh. 11; Vincenz von Zuccalmaglio 11; Gesch. der Stadt Mülheim a. Rh. 13.

Bendel, Jos., DÖSchG., Lit. ♔, ⚜, GP., Reichsratsabg. Wien XI/1, Liechtensteinstr. 67. (Rosendorf, B. $^{10}{}_{10}$ 46.) **V:** Firdusi, Tr. 81; Zeitgenöss. Dichter 82; D. Deutschen i. Böhmen usw. 84; Allerlei Weisen u. Märlein, G. 92; D. Werkmeister, Vst. 99; Jörg Falk, Sch. 08; E. Fabrikskauf, Familien Dr. 08; Wahlen, Kom. 08. ()

? **Bendemann,** Frau Margarete v., geb.

Susman (Margarete Susman), ♀. Berlin-Westend, Hölderlinstr. 11. (Hamburg $14|_{10}$ 74.) V: Mein Land 01; Neue Gedichte 07; Das Wesen der modernen deutschen Lyrik 10.

Bender, Frl. Augusta, Roman. Baden-Lichtenthal, Hildastr. 30. (Oberschefflenz, Bad. $20|_3$ 46.) V: Reiterkäthe 93; D. Hausfreundin 00—02 III; Oberschefflenz. Volkslieder 02; Der Kampf ums höhere Dasein, R. 07; Die Macht des Mitleids, TierschutzR. 09; Kulturbilder aus e. badischen Bauerndorfe (1650—1850) 10; Auf der Schattenseite d. Lebens, Jugendgesch. I 13.

Bender, Franz, SDS., ♛, Dr. phil., GymnOberlehrer. Cöln, Karolingerring 13. (Wissen $18|_6$ 76.) V: Antikes Völkerrecht 01; Kl. illustr. Gesch. d. Stadt Köln 12; Illustr. Gesch. d. Stadt Köln 12. *

Bender, Frl. Hedw., PA., ⁂. Eisenach, Frauenberg 53 II. (Luxemburg $22|_2$ 54.) V: Zur Lösung d. metaphysisch. Problems 86; Giordano Bruno 90; Wesen d. Sittlichkeit 91; Deutsche Frauenbewegg 91; Märtyrer d. freien Denkens 91; Frauenwünsche u. Frauenbestrebungen 91; G. Eliot 93; L. v. Françoix 94; Philosophie, Metaphysik und Einzelforschung 97.

Bendiener, Oscar, CP., ⚙, 𝒻, Dr. jur., Bahn-Commissär der k. k. Staatsbahnen. Wien II, Gr. Pfarrgasse 30. (Brünn $6|_3$ 70.) V: Der Richter, Dr. 03; Schattenrisse, Nn. 04; Die Strecke, Dr. 05.

Bendix, Ludwig (Pf. Raimund Alderman), (k.), AV., Kirchenrecht, 🕮, Dr. jur. utr., Domkapitular, Prof. a. bischöfl. Sem. Mainz, Präsenzg. 22/10. (ebda $28|_{10}$ 57.) V: Kirche und Kirchenrecht 95; Deutsche Rechtseinheit u. d. zukünftige BGB. 96; Klerikales Schulregiment in Mainz 98. ()

Bendler, Ludwig, Nov., Roman, Humor., ⚙, Kunstkritiker. Dresden-Blasewitz, Residenzstr. 51. (Berlin.) V: Mrs. Annies Gemahl, Sch. 04; Während des Konzerts, Lsp. 05; Treppauf, treppab, Schw. 05; Heiteres u. Ernstes aus dem Künstlerleben 06; Moderne Sklavinnen, R. 07, 5. A.; D. achte Todsünde, R. 09, 4. A.; Die Teufelsecke, Humor. 10, 4. A.; Des Referendars Liebesgeheimnis, hum. R. 11; Ahnungslose Sünderin!, R. 13, 3. A.

Benecke, Otto, Stenographie Gabelsb., Rechnungsrat. Braunschweig, Viewegstr. 33. (Gladigau, Kreis Osterburg $18|_2$ 57.) V: Auflösung d. stolzeschen und schreyschen Stenographiesystems 88; Für d. deutsche Einheitsstenographie-System Gabelsberger 89; DasStenographiesystem Stolze-Schrey ein unfertiges u. unbrauchbares Angstprodukt 89; Kruse-Suse, ein Bubenstreich u. seine Folgen 03.

Beneckendorff und v. Hindenburg, Bernhard v. (Pf. Bernhard v. Burgdorff), ASV., Rom., Oberltnt. a. D. Berlin-Wilmersdorf, Geisbergstr. 21 III. (Glogau $17|_1$ 59.) V: Wir alten Familien 04, 2. A. 07; Der Hüter des Tals 07; Romanstoff wird gesucht! 12.

Benedikt, Edm., ✠, Dr. jur., Hof- u. Ger.-Adv. Wien I, Stubenring 14. (Döbling b. Wien $10|_6$ 51.) V: Die Advokatur unserer Zeit, 4. A. 12; Zwölf Gerichtsreden 12.

Benedikt, Moriz, Psychologie, Nervenpatholog., Dr. med., o. UP. Wien IX, Marianneng. 1. (Eisenstadt $6|_7$ 35.) V: Elektrotherapie 68; Nervenpath. u. Elektropath., 2. A. 74; Z. Psychophys. d. Moral u. des Rechts 75; Anat. Studien an Verbrechergehirnen (deutsch u. engl.) 79; Polit. Betrachtungen e. Unabhängigen 83; Kraniometrie (deutsch u. franz.) 88; Hypnotismus u. Suggestion (deutsch u. ital.) 94; D. Seelenkunde d. Menschen 95; Tabesfragen 01; D. biomech. Denken (deutsch u. [erweitert] franz.) 03; Kristallisation und Morphogenesis, deutsch, fr. u. span. 05; Aus meinem Leben 06; Biomechanik u. Biogenesis 12.

Benedikt, Moriz, CP., 𝒻, Publiz., Hrsg. d. „N. Fr. Presse". Wien IV, Wohllebeng. 9. (Quastchitz, Mähren $27|_5$ 49.) ()

Beneke, Adolf (Pf. B. Adolfi, Ad. Braunau), Erz., RechnR. Hannover, Lutherstr. 31. (ebda $30|_3$ 41.) V: Im klein. Ort 68: Aus alt. u. neuer Zeit; Aus 4 Jahrh. 71.

Beneke, Max, Politik, ✉, Dr. jur., AmtsgerichtsR. Tarnowitz, Prov. Schles. (Stendal $7|_{10}$ 67.) V: Ristorno in d. Seeversicherung 91; Ausbildung der Kolonialbeamten 94. **Ue:** Tschechow, Die Möwe 02. ()

Benesch, Fritz, Dr. jur., ●, Touristik. Wien-Hetzendorf, Valerie-Cottage. (Mißlitz $12|_4$ 68.) V: Spezialführer auf d. Raxalpe 94, 4. A. 08; Spezialführer auf d. Schneeberg 97, 3. A. 13; Fünffingerspitze 95; Bergfahrten i. d. Grödner Dolomiten 99; Die Dolomitenstraße Bozen-Toblach 09, 2. A. 13; Verkehrsbücher österr. Eisenbahnen 10.

Benicken, Hans Karl, ✝ u. klass. Ψ, Dr. phil., ev.-luth. Pastor, Kreis-Synodal-Vikar. Märkisch-Friedland, Pfarrstr. 126. (Quedlinburg $11|_{11}$ 44.) V: De Iliadis carmine decimo 68; De Iliadis libro primo 68; Das 11. Lied vom Zorne des Achilleus 72; Interpolat. im 11. Buche d. Ilias 72; Acta in Sachen Köchly u. Düntzer contra Lachmann, betr. Il. B. 1—483; D. 5. Lied v. Zorne d. Achill. 73; D. 2. Lied v. Zorne d. Achill. u. d. achaische Schiffskatalog 73; D. 3. u. 4. Lied v. Zorne d. Achill. 74; Lachmanns Vorschlag

zum 10. Liede 75: Studien u. Forschgn a. d. Gebiete d. homer. Ged. u. ihrer Lit. 83.

Benignus, Wilhelm, ♆. New York City, U. S. A., 91 Division Street. (Heilbronn a. Neckar 17_2 61.) **V**: Transvaal-Lieder 00; Klänge vom Hudson 01; Melodies 01; Meerlieder u. d. Wanderers Lieder 02; Realities and Dreams 02; Fancies and Facts 02; Labor for Common Good 03; The Laborer 03; Gedichte u. Aufsätze 03; In alle Ewigkeit 05; Weltstromlieder 06; Dichtungen 07; Stimmen der Wasser 08, Prachtausg. 09; Freiheitshelden 11; Allvaters Kind 12; Frauenseelen 12; Lieder e. Pilgers 12; Woman's Soul 13.

Benisch-Darlaug, Frau Eugenie, Kultur- u. Lit.☆, Essay, Kommerzialratsgattin. Wien XVII-Dornbach). (Wien $26|_8$ 68.) **V**: Mit Goethe durch die Schweiz 13. **H**: Franz Gräffer, Alt-Wiener Miniaturen 12. *

Benlow, Fr. Meta, geb. Benfey. Paris-Passy, 11bis Avenue Mercédès. (Göttingen $6|_1$ 51.) **V**: Theodor Benfey 09.

Benn, A., s. Wilcken, Amanda.

Benndorf, Friedrich Kurt, SDS., ♆, Dr. phil. Dresden-Blasewitz, Kaiserallee 1. (Chemnitz 27_5 71.) **V**: Hymnen an Zarathustra u. andre Gedichtkreise (mit Musikbeigaben) 00; Traum und Tag 01; Lyrische Symphonie 02; Geläut durch die Stille 04; Felsenleben, lyr. Dchtg. 05; Ausgew. Gedichte 06; Bou-Saâda, e. Wüstenfahrt, Skn. 07; In frembde land' dahin, impressionist. Reiseblätter 08; Alfred Mombert der Dichter u. Mystiker 10; Samain, Essays u. Umdichtgn 10. **H**: J. Kuhnau, D. musikal. Quacksalber 00.

Benndorf, Paul, ♂, ♇, Jugendschr., **Uc**: F, Oberlehrer. Leipzig, Kohlgartenstr. 37 III. (Leipz.-Reudnitz $9|_3$ 59.) **V**: Fabeln, Erz. u. Rätsel, 5. A. u. d. T.: Für Müh u. Fleiß 07; Märchen aus Tausend u. eine Nacht 86, 26. A. 11; Leitfaden beim Unterr. in der Gesch. d. christl. Kirche v. O. Bischoff, 13. A. 91; D. erste Meerturnfahrt deutsch. Turner u. d. Orient 92; Führer zum IX. Bundestage d. deutsch. Radf.-Bds. 93; Orientfahrt 94; Führ. dch. Leipzig u. Umgebg 95, 10. A. 13; Durch d. Krim u. d. Kaukasus 99; D. sächs. Volksfde a. Lehrstoff in d. Volkssch. 01; Lohn der Arbeit 01; Auf rauhen Pfaden 01; 5 Taf. vorgeschichtlich. Gegenstände a. Mitteldeutschland m. Text 03, 2. A. 12; Neue Tierbilder 03; Kinderhochzeit 03; Sachsens Vorzeit 04, 2. A. 12; Kleiner Führer durch Leipzig u. Umgebg 07, 11. A. 13; D. alte Leipziger Johannisfriedhof u. d. Rats- od. Hospitalgruft 07; Spazierg. durch d. Umgebg Leipzigs i. Anschl. an d. Außenbahnen 07, 3. A. 11; 100 Bilder zur Geschichte Leipzigs 09, 2. A. 10; Wanderbuch für die Umgebung Leipzigs 10; D. Völkerschlacht bei Leipz. 12; Führer durch die Leipz. Schlachtfelder 13.

Bennert, Jul. Eduard (Pf. Erasmus Schleicher), ♂, Kaufm. Cöln a. Rh., Richmodstr. 7. (ebda 22_9 56.) **V**: Reformen d. Notenschrift 85; Illustr. Gesch. d. Zither 87; Technik d. Zither 89; Um Ehre u. Leben, Sch. 93; Aus d. Gesellschaft, Sch. 94; Trinkkunst, Vorlesgn 95; Auf photogr. Wege, Schw. 95; Novell. 97; Poesie des Alkohols 98, 2. A. 00; Der wilde Jäger v. Rheindorf 00; Nik. Gülich, R. 02; D. Mönch v. St. Blasien, R. 03; Bismarck-Medaill. I 04, II 12; Münzen u. Medaillen der Republik Uruguay 09.

Bennewitz, Alex., ♆, Dr. phil., Prof., Realschul-Oberlehrer. Leipzig, Kronprinzstr. 64 I. **V**: Lehrbuch der franz. Geschäftssprache, 3. A. 12 II; Engl.-deutsche Konversationsschule f. d. Kaufmann, 4. A. II; Die Schwierigkeiten unserer Muttersprache 08. ()

Bennstein, Alexander, PA., Lehrmittelwesen, Schulausstattung, Schulhygiene, Jugendbeschäftigung, Lehrer. Berlin-Wilmersdorf, Wilhelmsaue 101 I. (Neuwarp $25|_9$ 65.) **V**: D. heutige Schulbankfrage 95, 3. A. 00; Einrichtg u. Ausstattg d. einklass. Schule m. den besten Lehrmitteln 95; Entwickelg d. Schulbankfrage in d. letzt. 5 Jahren 01; Über Reinigg der Schulzimmer 02; Des Kindes Spiel u. Beschäftigung 04.

Benrath, Karl, Kirchen☆, D., Dr. phil., o. UP., GKonsistR. Königsberg i. Pr. (Düren 10_8 45.) **V**: Fachschriften.

Benrath, Rud., s. Völkel, Karl.

Benthin, Fritz, s. Bonus, Arthur.

Bentivegni, Adolf v., ♿, Dr. jur., AGR. Halle a. S. (Berlin 8_8 62.) **V**: Hypnose u. ihre zivilrechtl. Bedeutg 90; Anthropolog. Formeln f. das Verbrechertum 93.

Bentivegni, Frau Ina v., geb. v. Binzer (Pf. U. v. Eck), Nov., Roman. Halle a. S. (Brunstorff 3_{12} 56.) **V**: Zigeuner d. Großstadt 94; Tante Cordulas Nichten 96; Hausstandssorgen 00.

Benziger, Carl J., Kunst☆, Dr. phil., Bibliothekar. Bern, Monbijoustraße 29. (Einsiedeln $23|_6$ 77.) **V**: Holzschnitte des 15. Jahrh. in der Stadtbibliothek zu Bern 11; E. illustr. Marienlegende aus dem 15. Jahrh. 12; Gesch. des Buchgewerbes in Einsiedeln 12; Valentin Bolz u. sein Illuminierbuch 13; Legende des hl. Fridolin 13; Bürgerhaus der Schweiz 13. *

Benzinger, Immanuel, Altes Testament, Palästinakunde, Lic., Dr. phil., UP. Toronto (Canada), University. (Stuttgart 21_2 65.) **V**: Baedeker, Palästina u. Syrien, 3. A. 89, 8. A. 14; Hebräische Archäologie 94, 2. A. 07; Kommentar zu

den Königsbüchern 99; Kommentar z. d. Büchern d. Chronik 01; Gesch. Israels 04, 2. A. 08; Bilderatlas z. Bibelkunde 05, 2. A. 13; Wie wurden die Juden das Volk d. Gesetzes? 08.

Benzmann, Hans, ♆, ✎, 🖃, Dr. phil. Berlin-Steglitz, Belfortstr. 32. (Kolberg $27|_9$ 69.) **V:** Im Frühlingssturm! 94; Sommersonnenglück 98; Meine Heide 03, 11. A. 13; Detlev v. Liliencron 04, 10. A. 12; Eine Evangelienharmonie 09; Die soziale Ballade in Deutschland 12. **H:** Die mod. deutsche Lyrik 04, 50.—75. A. 13; Hoffmann v. Fallersleben, Werke 05; Das Zeitalter der Romantik 07; Die deutsche Ballade 13.

Beradt, Martin, SDS., Roman, Dr. jur., RA. Charlottenburg, Dahlmannstr. 32. (Magdeburg $26|_8$ 81.) **V:** Go, R. 09, 2. A.; Der Richter, Essay 10; Eheleute, R. 10, 5. A. 11; Das Kind, R. 11, 3. A. 12. ()

Beraneck, Hermann, DÖSchG., Gesundheitstechnik, Ing., Baurat d. Stadtbauamtes. Wien XVIII, Köhlerg. 22. (Korneuburg $28|_3$ 54.) **V:** Üb. Lüftung u. Heizung 92; Reiseberichte üb. Paris 01; Entwicklung der Baukunst unter d. Einflusse der Wohnungshygiene 07; Apulische Wasserleitung 08.

Berberich, Jul., (k.), Katechese, ☉, Lokal♛, D., Stadtpfr. Bühl bei Baden-Baden. (Malsch, Bad. $24|_{11}$ 46.) **V:** Lasset d. Kleinen zu mir kommen 90; Passionsspiel 90, 2. A. 97; D. (neue) Gymn. Konv. i. Tauberbischofsheim 93; Gesch. d. Stadt T. u. d. Amtsbez. 95; D. Zerstörung Jerusalems d. Titus 70 v. Chr., hist. Sch. 97. ()

Berberich, Siegfried, ☖, ♆, ☉, ✎, Kritik, **Uc:** FE, Dr. phil. München, Kolbergerstr. 29. (Hanau $6|_7$ 91.) **V:** Das anodische Verhalten des Jodes, Arsens u. Antimons 13. *

Berberich, Wilh. August, (k.), Epik, 🖪, Hauptlehrer. Karlsruhe, Bad., Winterstr. 51. (Uissigheim $1|_1$ 61.) **V:** Tannenburg, E. 99; Der Ritter v. Hohenrode, E. 01; Mutterseelenallein, Päd. 06; Licht u. Brot 12; Die junge Mutter 13.

Berbig, Max, ✎, ♛, 🖪, Seminarlehr. Gotha, Burgfreiheit 2. (Großkundorf $16|_{11}$ 56.) **V:** D. Gemahlinnen d. Regenten Gothas 90; Herzog Alfred v. Gotha u. s. Familie 92; Führer durch die Haupt- u. Residenzstadt Gotha 02, 3. A. 09; Fibel, unter Zugrundelegung der Hey'schen Fabeln, 7. A. 08; Schack Hermann Ewald, ein Beitrag zur Gesch. d. Hainbundes 03. **H:** Dorschel-Lindaus Rechenhefte, 17. A. 08; Aufgabensammlung für den Unterricht im Kopfrechnen 97; Bechsteins Thür. Sagenbuch, 3. A. 98.

Berbig, Otto (Pf. Waterfly u. Carl Ernst Otto), ASV., PA., Reklamemärchen, Red. der „Rhein. Wirte-Ztg." u. d. „Deutsch. Fischerei-Korrespondenz". Cöln a. Rh., Lindenstr. 90. (Dresden $11|_5$ 61.) **V:** Romane f. Volksbibliotheken 80 ff.

Berdrow, Herm., ✐, ⚉, ✎, Lehrer. Berlin S, Planufer 92 c. (Stralsund $3|_{11}$ 60.) **V:** Geogr. f. mehrklass. Schulen. 4. A. 05) Lehrb. d. Geogr. 2. A. 04; Naturgesch. Skizze d. Brockengebiets 96; Botan. Bilderbuch f. Jung u. Alt (m. Bley) 97; D. Grunewald, Schild. u. Stud. 02; Jahrb. d. Naturkunde Bd. I—XII 03—14.

Berdrow, Wilh., PA., BJ & SV., ⚙, 🖃, ⚉, ✎. Essen-Rüttenscheid, Giselastr. 21. (Stralsund $11|_2$ 67.) **V:** Die Unternehmer-Kartelle u. d. Weg z. wirtschaftl. Frieden 98; Buch der Erfindungen 01; Jahrb. d. Weltreisen 02 f.; Jahrb. d. Erfindungen 05 f.; Buch berühmter Kaufleute 05; Seines Glückes Schmied 07; Afrikas Herrscher u. Volkshelden 09. ()

Berend, Alice, s. Hertz, Alice.

Berend, Eduard, Deutsche Lit.♛, Dr. phil. München, Kufsteinerstr. 2. (Hannover $5|_{12}$ 83.) **V:** Jean Pauls Ästhetik 09; Jean Pauls Persönlichkeit 13. **H:** Tiecks Werke (Goldne Klassiker-Bibl.) 10.

Berendsohn, Walter A., german. Ψ, Lit.♛, Hochschulwesen, Dr. phil. Hamburg 13, Hallerplatz 8. (ebda $10|_9$ 84.) **V:** Deutsche Kultur u. Freistudententum 10; D. Studienfahrt deutscher Stud. nach England 11, 2. A. 12; Stil u. Form der Aphorismen Lichtenbergs 12; Freistud. Innenarbeit 13. (*)

Berendt, Gottlieb, Geolog. u. Anthrop., Dr. phil., a. o. UP., GBergR. Berlin-Friedenau, Kaiserallee 120. (Berlin $4|_1$ 36.) **V:** Diluvialablagerungen d. Mark Brandenburg 63; Geologie d. Kur. Haffs 69; Geolog. Karte d. Prov. Preußen 66 bis 74; D. pommerellischen Gesichtsurnen 72, Nachtr. 73; Zwei Gräberfelder in Natangen 73; Umgegend v. Berlin 77, 2. A. 97; Spuren e. Vergletscherg d. Riesengeb. 92; D. tiefere Untergrund Berlins 98; Geognost. Beschreibg d. Umg. v. Berlin 99; Zahlr. Blätter d. geolog. Spezialkarte v. Preußen u. benachbarten Bundesstaaten 74—04.

Berendt, Werner (Pf. Werner v. Königsberg), △, ☉, ♆, Architekt u. Bandir. Berlin-Steglitz, Albrechtstr. 16 I. (Königsberg i. Pr. $22|_9$ 69.) **V:** Nimm mich mit, G. 95, 3. A. 96.

Berg, Dr., s. Bruckmüller, Victor.

Berg, A., s. Amschl, Alfred.

Berg, A. von, s. Baltz v. Baltzberg, Angela.

Berg, Alex., s. Aub, Ludwig.

Berg, Alfred, Erd- u. Völkerkde, ⌓, Bibliographie, Dr. phil., Oberlehrer. Char-

lottenburg, Wielandstr. 32. (Halberstadt $^{24}/_{3}$ 76.) V: Enea Silvio de' Piccolomini (Papst Pius II.) in s. Bedeut. als Geograph 01; D. wichtigste geograph. Literatur, ein prakt. Wegweiser 02; Allg. Völkerkunde 05; Wie studiert man Geographie? 05; Universal-Atlas u. illustr. geogr. Handb. 05; D. deutsch. Kolonien 06; Besondere Völkerkunde 07. H: Literaturbericht zur Landes- u. Volkskunde Thüringens 00 u. 01; Supps „Bad Homburg", 7.—9. A. 03—05. ( )

Berg, Arnold, ✓, Humor, Kritik, Theater, Inh. d. Zeitschriften-Verlagsanstalt A. Berg, Hrsg. d. „Österr. Nähmaschinen-Zeitg", „Lokomotive", „Fahrrad u. Motorfahrzeug". Wien IV, Luisengasse 13. (ebda $^{13}/_{5}$ 74.) ( )

Berg, Clemens, s. Cohn, Clementine.

Berg, Ernst, s. Neumann-Hofer, Adf.

Berg, F. E. v., s. Zillessen, Fr.

Berg, Fritz vom, s. Rücker, F.

Berg, Moritz v., s. Kaisenberg, Moritz v.

Berg-Lindemann, Frau Mary (Mary Berg), Verlegerin der „Neuen Fremden-Ztg." u. d. „Union-TheaterZtg.". Berlin W 8, Friedrichstr. 59/60. (Wien $^{2}/_{3}$ 66.)

Berga, H., s. Streißler, Friedr.

Bergbohm, Carl, ⚖, Dr. jur., o. UP., GRegR. Bonn, Niebuhrstr. 23. (Riga $^{18}/_{9}$ 49.) V: Staatsverträge u. Gesetze als Quellen des Völkerrechts 77; F. v. Martens, Völkerrecht, deutsch 83/86 II; Bewaffnete Neutralität 84; Jurisprudenz u. Rechtsphilos. I 92.

Berge, Hans vom, s. Dinckelberg, Hugo.

Berge, Heinz vom, s. Seyfarth, H. O. W.

Berge, Rudolf vom, s. Zimmermann, Rudolf.

Berge, Sigmar v., s. Sawall, Heinr.

Bergemann, Paul, ⁂, ⚕, Anthropolog., Dr. phil., Dir. des Lyzeums. Striegau i. Schl. (Löwenberg i. Schl. $^{20}/_{10}$ 62.) V: Verbreitg d. Anthropophagie üb. d. Erde 93; Sozialethische Aufgabe der Heimatkunde 93, 2. A. 99; Evolutionist. Ethik a. Grundlage d. Pädag. 94, 2. A. 11; Zur Schulbibelfrage 94; Die drei Fundamental-Probleme d. Pädagogik 96; A. Smiths pädagog. Theorie im Rahmen s. Systems d. prakt. Philosophie 96; Lehre von den formalen u. den kulturhistor. Stufen u. v. d. Konzentration 97; Üb. Volkshochsch. 97; Die pessimist. Unterströmg i. d. Pädagogik des 19. Jahrh. 98; D. werdende Frau in d. neuen Dichtg, 2. A. 98; Die Sittlichkeitsfrage u. die Schule, 2. A. 98; Zur Lehrerbildgsfrage, 3. A. 98; Aphorismen zur soz. Pädagogik 99; Soziale Pädag. 00; Lehrb. d. pädagog. Psychologie 01; Ethik als Kulturphilosophie 03; Volksbildung 04; Alkohol u. Jugend 07.

Bergen, Wilh., s. Ressel, Wilh.

Bergener, Osw., PA., SDS., ⚿, ⚲, Kritik, ♆, Roman, Nov., Skizze, Musik, Leit. d. „Forster Tagebl.". Forst i. L. (Straßberg $^{5}/_{12}$ 62.) V: Der Maulwurf 91; Prophet v. Kesselheim 92; Tagebuch eines deutsch. Reservemannes 92; Reservistenstreiche 94; Studententum u. Sozialismus 95; Berggestalten, N. 96; Auf Reisen, N. 96; Wilde Rosen, N. 00; Auf fernen Wolkensäumen wohnt das Glück, R. 08; Die Heidemühle, R. 10; Die Mondscheinsonate, R. 12.

Bergengrün, Alexander, balt. u. dtsche ♔, Dr. phil., Archivar d. Diskonto-Gesellschaft. Berlin. (Riga $^{22}/_{12}$ 59.) V: Die polit. Beziehungen Deutschl. zu Frankreich unter Adolf v. Nassau 84; Die große moskowitische Ambassade v. 1697 in Livland 92; Herzog Christoph v. Mecklenburg, letzter Coadjutor d. Erzbistums Riga 98; David Hansemann 01; Staatsminister Aug. Frhr. v. der Heydt 08. H: D. Aufzeichnungen d. rigaschen Ratssekretärs J. Schmiedt 1558 bis 62 92.

Berger, A., s. Landsberger, Adolf.

Berger, A. H., s. Hofer-Heilsberg.

Berger, Adrian, s. Brunner, Armin.

Berger, Arnold E., deutsche ♆ u. Kult. ♔, Dr. phil., o. ThSchP. Darmstadt, Wilhelmstr. 16. (Ratibor $^{2}/_{6}$ 62.) V: bzw. H: Orendel 88; Friedr. d. Gr. u. d. deutsche Lit. 90; Bürger, G. 91; Kulturaufgaben d. Reformation 95, 2. A. 08; M. Luther I 95, II, 1 98; Ursachen u. Ziele d. deutsch. Reformat. 99, 2. A. 13; Sind Humanismus u. Protestantismus Gegensätze? 99; D. junge Herder u. Winckelmann 03; Die Lehre v. d. Naturnachahmg 05; E. Schiller-Denkmal 09; Wilhelm II. u. das Reich 13.

Berger, Ernst L. M., s. Lemberger, Ernst.

Berger, Gisela Freiin v., ⚲, Nov., ♆. Wien VIII, Josefsg. 7. (ebda $^{12}/_{12}$ 78.) V: D. Schlange (d. Geschichte e. Ehe) 07; Der Jüngere u. a. Gesch. 12.

Berger, Hans, Dr. med., a. o. UP. Jena, Psych. Klinik, Ob. Philosophenweg 3. (Neuses b. Coburg $^{21}/_{5}$ 73.) V: Zur Lehre von der Blutzirkulation in der Schädelhöhle des Menschen 01; Über die körperlichen Äußerungen psychischer Zustände I 04; II 07; Untersuchungen über die Temperatur d. Gehirns 10.

Berger, Hedwig, s. Herrmann, Therese.

Berger, Heinrich, PA., ♆, Erz., Dr. med., Kgl. Kreisarzt. Crefeld, Oranienstr. 66. (Elsterwerda, Prov. Sachs. $^{4}/_{9}$ 66.) V: Aus d. Hamsterkasten 02; Wetterleuchten 02; Briefe vom Meer 05; D. ethische Bund, D. Großloge zur Tugend 06; Kurtchens Lebensfahrt 09; Die sozialhygienischen Forderungen der Zeit 10; Mittel u. Wege zur Förderung der Gesundheitspflege auf dem Lande 11. ( )

Berger, Herbert Ritter u. Edler Herr v., Politik, ✍, ♔, ⁂, ⊙, Hrsg. d. „Konserv. Monatsschr.". Berlin SW, Tempelhofer Ufer 36. (Frankfurt a. O. $^{7}/_{10}$ 81.) **V:** Herzog Heinrich, Dr. 05; Irmingard, Dr. 08; Die Befreiung, Sch. 08; Dogmatismus u. Philosophie 09; D. Geist im Staat 10; Der Konservatismus u. die Parteien 10; Konserv. i. geist. Leben 10. **H:** Björnson, Ein Fallissement 08; F. J. Stahl, Staatslehre 10; Deutschland unter Kaiser Wilhelm II. 13 III.

Berger, Hugo, ASV., ✓, Nov., Hum., ✾. Magdeburg, Ludolfstr. 8. (ebda $^{6}/_{2}$ 63.)

Berger, Frau Ida, Jugenderzählgen, **P, Ue:** H. Swinemünde, Villa Silesia. (Berlin $^{27}/_{3}$ 58.) **V:** Frau Melitta.

Berger, Joh., ✍, Handelswissenschaft, Schachspielkunst, RegR., Dir. d. k. k. Handelsakademie i. R., Hrsg. der Deutsch. Schachztg. (mit C. Schlechter) seit 98. Graz, Glacisstr. 13. (ebda $^{11}/_{4}$ 45.) **V:** Lehrb. d. einf. u. dopp. Buchhaltung 78; Schachproblem 84; Einführg i. d. Handelswissenschaft 85, 5. A. 08; D. Kontokorrent-Zinsenrechnung 85; Lehr- u. Übgsbuch der kaufm. Buchhaltung für 2klass. Handelssch. 90, 2. A. 96; Theorie u. Praxis d. Endspiele 90; Einführung in die kaufm. Buchhaltung für Fortbildungsschulen 91, 2. A. 99; Katechism. d. Schachspiels 91, 2. A. u. d. T.: Lehrbuch d. Schachspiels 12; Schach-Jahrbuch für 92/93, 99/00; D. Fortschr. in der Buchhaltungswissensch. 94; Wechselkunde für höhere Handelsschulen 95; Einführg i. d. Handels- u. Gewerberecht für solche 96; Handelskunde für solche 96; Probleme, Studien u. Partien v. J. Berger 13.

Berger, Karl, Ästhetik, Lit. ♔, Biogr., Kritik, Dr. phil. h. c., GProf. Darmstadt, Heidenreichstr. 1. (Osthofen $^{27}/_{4}$ 61.) **V:** D. Entwicklg von Schillers Ästhetik 94; Schiller, sein Leben u. seine Werke 05/09 II, 8. A. 13; Schiller der Lebendige 05; Blücher 11; Th. Körner 11; Kaiser Wilhelm II. 12. **Bearb:** Weitbrecht, Deutsche Lit.-Gesch. d. Klassikerzeit 10. **H:** Grillparzer, Das goldene Vließ 12; Freiheit: Stimmen aus der Zeit deutscher Wiedergeburt vor 100 Jahren 13. **MitH:** Hist.-krit. Ausg. v. Schillers Sämtl. Werken (Hesse).

Berger, Marie, s. Follenius, Sophie.

Berger, Martin, Politik, ✓, Kritik, Chefred. a. D., Hrsg. des „Oberrhein-Boren". Baden-Baden, Kaiser Wilhelm-Str. 27. Vom $^{1}/_{10}$—$^{15}/_{4}$: Straßburg i. Els., Ruprechtsauer Allee 45 I. (Witten a. d. Ruhr $^{21}/_{5}$ 68.) **V:** Aus Welt u. Leben, Reiseeindrücke u. Erinnergn 05; Pascal David u. die polit. Entwicklg Elsaß-Lothringens 1882—1907 10; Die Aufhebg d. Spielbank zu Baden-Baden (1861 bis 72) 12.

Berger, Michel Georg (Ps. M. von der Als), Handel, ✍, Ethnographie, Rezens., Schriftleit. Gablonz a. Neiße, Gebirgsstr. 60. (Wien $^{10}/_{1}$ 73.) ()

Berger, Rudolf, roman. Ψ, Dr. phil., ObLehrer. Berlin NW 23, Altonaerstraße 21. (ebda $^{21}/_{10}$ 66.) **Bühnenbearb:** José Echegaray, Den Tod auf den Lippen. **H:** Adam de la Hale, Canchons u. Partures 00; Briefwechsel des Dichters Tennyson mit der Königin Victoria 01.

Berger, Rudolf, s. Rudelsberger, Karl.

Berger, Wilh. Freihr. v., (k.), Staatswiss., Politik, Belletristik, Dr. jur., Mitgl. d. HH. d. österr. Reichsrats, Gutsbes. Wien VIII, Josefsgasse 7. (ebda $^{13}/_{9}$ 49.) **V:** Im Vaterhaus, Jugenderinnerungen (mit † Alfred Frhr. v. B.) 01.

Berges, Philipp, PA., VJ & S., ⊙ Roman, Humorist., Reiseschriften, Feuill.-Red. des „Hambg. Fremdenbl.". Hamburg, Große Bleichen 46. (Lübeck $^{16}/_{2}$ 63.) **V:** Auswanderer, R. 88; Amerikana, hum. Skn. 89, 90, 91, 93, 95 V; Jim Blaubart, hum. Skn. 91; Im wilden Westen, Ausstattungsst. 91; Mod. Wege z. Wohlstand, Skn. 92, 9. A.; Bunte Bilder a. d. N. Y. Leben, Skn. 92; Reklame a. d. Weltausstell. Chicago 93; Nordlandfahrt 94; Verliebt von Polizei wegen 95; D. Halleluja-Jungfrau 96, 2. A. 01; Aquarelle, Skn. 98; D. Mann mit d. weißen Cylinder, Burleske (m. Zeska) 00; Das letzte Mittel, Schw. 05; Von Tieren u. Menschen, Lebensgesch. C. Hagenbecks (mit † C. Hagenbeck) 08, 100. A. 13; E. Reise um die Erde 13.

Bergfeld, Max (Ps. Montecampo, Johannes Baldur), philos. Anthropagogik, ✾, ⊙, Lehrer. Zwickau, Sachs., Zimmermannstr. 2. (Wildenfels $^{1}/_{8}$ 64.) **V:** Psycholog. Andachten 91; Die Menschenbildung 93; Nationalfest-Dichtung 05.

Bergfreund, Th., s. Becker, Theod.

Berghoff-Ising, Franz, Dr. phil., ThSchP. Darmstadt, Buchschlag. ($^{18}/_{4}$ 58.) **V:** Staatl. Erbrecht u. Erbschaftssteuer 85; Entwicklg. d. landw. Pachtwesens 87; D. histor.-ethische Richtg. in d. Nationalökon. 89; Fortschritt u. Armut 92; Gesch. d. schweiz. Arbeiterbeweg. 95; Üb. Aufgabe u. Methode d. Volkswirtsch.-Lehre 98. ()

Berghoeffer, Christian, Bibliothekwiss., Dr. phil., Direktor d. Carl v. Rothschildschen öffentl. Bibl. Frankfurt a. M., Untermainkai 15. (Rauschenberg $^{28}/_{12}$ 59.) **V:** Opitz' Buch v. d. deutschen Poeterei 88; Einrichtung u. Verwaltung d. Carl v. Rothschildschen öff. Bibl. 87/90 91; Bericht f. d. Jahre 91/00 01, 01/05 06; Führer durch d. Rothschildsche Bibliothek 08. **H:**

D. Frhr. C. v. Rothschildsche öff. Bibl. (Organis., Zeitschr.-Verz. u. Frankfurter Bibliothekenführer) 13.

Bergmann, A. Chr., s. Michaelis, Curt.

Bergmann, Eduard, ♆, 𝒻, Rom., Optte., Chefred. von „Der Erzähler". Wien VII/1, Neustiftg. 137. (ebda 14_2 70.)

Bergmann, Ernst, ⁂, ♗, Dr. phil., IIDoz. Leipzig, Kronprinzstr. 2. (Colditz 7_8 81.) **V:** D. eth. Probleme in den Jugdschriften der Jungdeutschen 06; D. Begründg d. deutsch. Ästhetik durch G. Fr. Meier u. A. G. Baumgarten 11; D. Philosophie Guyaus 12; D. Satiren d. Herrn Maschine 13; E. Platner u. d. Kunstphilosophie des 18. Jahrh. 13. **Ue:** Guyau, D. ästhet. Probleme der Gegenwart 12. **H:** Guyau: Philosoph. Werke in Auswahl 12 ff. VI; Erziehg u. Vererbg 13.

Bergmann, Eugen Ernst, Nov., 𝒻, Apotheker. Smilteni. Livland. (Doblen 28_8 57.) **V:** Mainachtsgeister, N. 86; Frau Caritas, N. 06; Wend-Unmut 08; Die klingende Seele 12.

Bergmann, Hugo, ⁂, Kritik, Dr. phil., Beamter der k. k. Univ.-Bibliothek Prag. Bubentsch bei Prag 330. (Prag 25_{12} 83.) **V:** Untersuchgn zum Problem d. Evidenz d. innern Wahrnehmung 08; Das philosophische Werk Bernard Bolzanos 09; Bolzanos Beiträge zur philosoph. Begründung d. Mathematik 09; Das Unendliche u. die Zahl 13. **H:** Worte Moses 13.

Bergmann, P. Josef, (k.), ♆, Propst. Mariakulm, Bz. Falkenau, Böhm. (Lusdorf 22_{10} 47.) **V:** Kleine Leute, G. 81, 2. A. 06; Erfunden und empfunden, G. 83; V. Sprudel her, G. 85, 2. A. 86; Aus d. Tagebüch. e. Schülerin 88; Liturgik, 6. A. 03: Dies u. das, G. 90; Für Jung u. Alt, G. 94; Stimmen vom Pöltenberge, G. 98; Znaimer Schnecken, G. 98, 2. A. 12; Sprüche u. Stiche 03; Zu Nutz u. Kurzweil, G. 05; Gedichte und Gedanken, G. 10.

Bergmann, N., s. Zwicky, Nelly.

Bergmann, Otto, Roman, Nov., Skizze, Jugendschr., ♆. Berlin-Wilmersdorf, Augustastr. 57. (Berlin 3_2 76.) **V:** Bergauf, G. 04; D. Halbgott, R. 08; D. Rächerin, R. 08; Der Feuermelder u. a. Humor. 08; D. Erbin v. Hohenegern, R. 09.

Bergmeister, Jos. M., Fachlit., Red. des „Dilettant". Salzburg, Kaig. 10. (Ried, ObÖstr. 6_9 33.) **V:** Mod. Galanteriearbeiten 81; Weihnachtsgaben 85; Buchbinderkunst 85; D. vorzügl. Beschäftiggen d. Dilettanten 86, 8. A. 12; Anleitung zur Holzschnitzerei 89, 3. A. 08; Anleitung zu Laubsägearbeiten 87; Der Jugend Kunstfertigkeit u. Spiel 97, 3. A. 03; Jugendtheater 99; D. junge Elektrotechniker 99; An d. Hobel- u. Drehbank 00; Beschäftigungs- u. Spielbuch f. uns. Mädchen 01, 2. A. 03.

Bergsträßer, Ludwig, neuere ♛, Dr. phil., IIDoz. Greifswald, Steinstr. 63. (Altkirch O.-E. 23_2 83.) **V:** C. F. Pfeffels politische Tätigkeit 06; Studien zur Vorgesch. der Zentrumspartei 10. **H:** D. Verfassg des deutschen Reiches v. 1849 13; Erinnergn d. Ministerialrats Eigenbrodt 13.

Beringer, Jos. Aug., ⌂-♛, 𝒻, ♆, Dr phil. Mannheim, Friedrichsring 32. (Niederrimsingen 27_1 62.) **V:** Handfertigkeitsunterr. u. Mittelschule 95; Gesch. d. Mannheimer Zeichnungsakademie 02; P. A. Verschaffelt 02; Kurpfälz. Kunst u. Kultur im 18. Jahrh. 07; Ferd. Kobell 09; Führer durch d. Thoma-Jubiläumsausstellung 09; Führer durch die Trübner-Ausstellg 11; Wilh. Frey 11; Führer durch die Schönleber-Ausstellg 11; Herm. Braun 12; Emil Lugo 12; Bad. Malerei im 19. Jahrh. 13; Mannheim, Stoff zum heimatkundl. Unterricht 13. **H:** Üb. Erziehg z. Kunstübg u. zum Kunstgenuß 07; Schriften z. Kunst u. Kunstwissenschaft: I. Üb. Darstellungsmittel der Malerei, II. Üb. Kunstwissenschaft u. Kunst 07; Ansprachen u. Adressen an Hans Thoma 10; Landschaften von Alf. Lüdke 10.

Béringuier, Richard, ♛, Genealogie, Heraldik, Dr. jur., AGR., 1. Vors. d. Vereins für die Geschichte Berlins. Berlin W 62, Nettelbeckstr. 21. (ebda 4_3 54.) **V:** D. Stammbäume d. Mitgl. d. franz. Kolonie in Berlin 85, 87; Ausführl. Beschr. der Feier z. 200jähr. Gedächtnis des Edikts v. Potsdam 85; Die Kolonieliste v. 1699 88; Die Rolande Deutschl. 90; Ausf. Beschr. der Festlichkeiten z. Feier d. 25j. Bestehens d. Ver. f. d. Gesch. Berlins 90; Verz. der Mitgl. d. franz. ref. Gemeinde zu Berlin 86, 3. A. 98; (mit Dr. Tollin): Geschichtsblätt. d. deutsch. Hugenottenvereins, IV: Die franz. Kolonie in Berlin. **H:** Die franz. Kolonie 87—01.

Berinto, s. Bertin, Rob.

Berka, Bruno, s. Feigenspan, Bruno.

Berkes, Theodor, VB., ⌂, Roman, 𝒻. Friedrichshagen b. Berlin, Waldowstr. 10. (Kaltensundheim 18_{10} 78.) ()

Berkholm, Knut, s. Winkler, Martha.

Berkow, Karl, s. Wolfersdorff, E. Ch. v.

Berlepsch, Frl. M. Goswina v., Roman, Nov., Essay, 𝒻. Wien XVIII, Colloredostr. 13. (Erfurt 25_9 45.) **V:** Ledige Leute, 2. A. 86; Thalia in der Sommerfrische 92, 3. A. 00; Mutter 95; Mann u. Weib, N. aus Deutsch-Östr. 97, 3. A. 01; Bergvolk, N. aus Östr. 98, 2. A. 01; Heimat, Schweizer N. 99; Fortunats Roman 00; Der Nachtwächter von Schlurn, Dr. (m. A. Baumberg) 01; Jakobe, Zürcher N. 03; An Sonnengeländen, Schweizer Nn. 05; Befreiung, R. 07; Der Treubund, N. 07; Wenn's dämmert, M. 12.

Berlepsch-Valendas, Hans E. v. Maria-Eich-Planegg b. München. (St. Gallen $31|_{12}$ 52.) **V:** Deutsche Renaissance (Schweiz) 73; Skizzenbuch e. ital. Architekten d. 16. Jahrh. 75; Kunstgewerbe auf d. Münch. Ausstellg 76; Rembrandts Radierungen 80; Zentralschweiz u. Oberital. 84; Alpen 85; Chorgestühl zu Wettingen 85; Ausstellg v. Arbeiten a. edl. Metall zu Nürnberg 85; Entwicklung der Schweizer Glasmalerei 86; Kunstgewerbl. Schätze a. Schwabens Vorzeit 86; Deutsch-nationale Kunstgewerbe-Ausstellung zu München 88; Monumente d. deutsch. Baukunst 16./18. Jahrh. 90/92; Pracht-Katalog der Buchnerschen Sammlung 91; W. Riefstahls Zeichnungen 92; Bauten in u. um Ragusa 94; G. Keller als Maler 94; W. Crane 97; Buch-Einbände 98; Skandin. Museen 05; Bauernhaus u. Arbeiterwohnung in England 07; D. Gartenstadt München-Perlach 10; Bodenpolitik u. Wohnungs-Fürsorge e. deutschen Mittelstadt 10; Die Gartenstadtbewegung in England 11. ()

Berlichingen, Adolf Frhr. v., (k.), ⊙, Biogr., Priester. Würzburg, Sanderring 16. (Stuttgart $30|_5$ 40.) **V:** Kaiser in Vorarlberg, G. 81; Garcia Morenos Tod, Dr. 81; Don Gabriel Garcia Moreno, Biogr. 81; Ozanam, Festsp. 83; D. beiden Tilly, Dr. 91; Die h. drei Könige, Dr. 91; D. Befreier Wiens, D. 93; Erinnerungen an 1870/71 95; Predigten 02 f.; Vorträge üb. Reformation 03.

Berlin, Frau Margarete v., ⁄, Roman, Nov., Jugendschr., Essay, Hauswirtschaft. Berlin W 10, Kais. Augusta-Str. 70 III. **V:** Die gnädige Frau 04, 2. A. 06; Das Glück der Schwestern Halbenhorst 09; Josias Ballmann u. Sohn 10; Die Letzten ihres Stammes 12.

Berliner, Adolf, jüd. ♛ u. Lit., Dr. phil., Sem.Doz. u. Biblioth., Prof. Berlin N, Artilleriestr. 31. (Obersitzko $1|_5$ 33.) **V:** Targum Onkelos 84 II; Zensur und Konfiskation hebr. Bücher im Kirchenstaat 91; Gesch. d. Juden in Rom 93; Einfluß d. ersten hebr. Buchdrucks auf den Kultus u. die Kultur der Juden 96; Aus d. Leben d. deutsch. Juden im MA. 00; Zur Gesch. der Raschi-Kommentare 03; Randbemerkungen zum Gebetbuch 09. **H:** Raschi-Kommentar 66, 2. A. 05.

Berling, Karl, PA., Kunstgew., Dr. phil., Prof., Vorst. d. K. Kunstgewerbemus. Dresden-N., Angelikastr. 9. (Schwarzenbeck $19|_8$ 57.) **V:** Fayence- u. Steingutfabr. Hubertusburg 91; Führ. dch. d. Kunstgewerbemus. Dresden: Keramik 95, Metalle 96, Holz usw. 97; Kursächs. Hofbuchbinder J. Krause 97; Kunstgewerbl. Stilproben 98, 2. A. 02; Meißner Porz. 00; Wegweiser durch d. K. Kunstgewerbemuseum 07, 2. A. 09; Festschrift z. 200jähr. Jubelfeier d. Porzellanmanufaktur Meißen 11; Stadtmarken sächs. Zinngießer 13.

Berlinicke, Rudolf (Pf. Karl Rudolf, Joseph Threumer, Rudolf Carlssohn), VBF., Politik, ⁄, ♛, ✠, Red. u. Korrespondent. Berlin W 9, Linkstr. 3. (ebda $30|_3$ 69.) **V:** Großstadtstrudel, R. 10; Die beiden Masken, R. 10. ()

Berlit, Georg, deutsche Lit. ♛, Prof., StudR., GymnKonrektor. Leipzig-R., Elsässerstr. 5 II. (Hersfeld $22|_3$ 50.) **H:** R.H. Hiecke, Deutsches Lesebuch f. Gymn. u. Realsch., 9. A. 80 V, 13 ff. A. (m. O. Dähnhardt) 04—13; Rud. Hildebrand, Materialien z. Gesch. d. deutsch. Volksliedes I 00; M. Luther u. Th. Murner, Auswahl 00, 2. A. 11; Rud. Hildebrand, Gedanken üb. Gott, die Welt u. das Ich 10. **V:** Rudolf Hildebrand 95.

Bermbach, Willibald, Elektrizität, Dr. phil., Prof. Cöln a. Rh. (ebda $1|_4$ 60.) **V:** Der elektr. Strom u. seine wichtigsten Anwendungen 95, 3. A. 06; Elektrizitätswerke, elektr. Kraftübertragung u. elektr. Beleuchtung 98, 3. A. 04 (gemeinsam mit ObIngenieur C. Müller); Die wichtigsten Grundbegr. d. Elektrochemie u. ihre Verwertung bei den neueren Theorien d. galvan. Elemente u. Akkumulatoren 00; Die Akkumulatoren, ihre Theorie, Herstellung, Behandlung, Verwendung 05, 2. A. 11; Einführg in die Elektrochemie 08.

Bern, Maximilian, Nov., ⁄, ✠. Berlin W 15, Pfalzburgerstr. 4. (Cherson $13|_{11}$ 49.) **V:** Auf schwankem Grunde 75, 6. A. 07; Gestrüpp 76; Sich selbst im Wege 77, 5. A. 13; Deutsche Lyrik s. Goethes Tode 77, 17. A. 09; M. gesch. Frau, Lsp. 78; E. stummer Musikant 79, 4. A. 13; Für d. Kinderstube 79, 5. A. 06; Ill. Hausschatz f. d. Jugend 80; Für kl. Leute 86; Am eignen Herd 86, 2. A. 90; Lustige Stunden 87; Deklamatorium 87, 11. A. 13; Himmelau 89; Heimatklänge 92; Christl. Gedenkbuch 93; Evang. Deklamatorium 95, 4. A. 09; Bes. Umstände halber, Lsp. (mit Olga Wohlbrück) 95; Für junge Herzen 97; N. Klänge 97; Aus einem Leben, G. 99; Sonntagsglocken 99; Ahoi! 99; Geleitworte fürs Leben 00, 2. A. 11; Die zehnte Muse 01, 86.—100. Taus. 12; Es sagen d. Leute, fremdl. Sinnsprüche 05.

Bern, Rulf, s. Bernreiter, Rudolf.

Bernard, Constantin Emile, FP., VDR., Roman u. Nov., Red. d. „Königsberger Vorort-Ztg.", d. „Königsberger Rundschau" u. d. „Ostd. Zentralblatt f. Gartenbau". Königsberg i. Pr., Holländerbaumstr. 10. (Grocholub $12|_4$ 90.)

Bernard, Jean, s. Muschi, J. B.

Bernatzik, Edmund, ✠, Dr. jur., o.UP., HofR. Wien XIX, Springsiedelg. 28.

(Mistelbach 28_9 54.) **V:** Rechtsprechg u. mat. Rechtskraft 86; D. juriſt. Perſönlichkeit der Behörden 90; Republik u. Monarchie 92; D. Zulaſſg der Frauen z. d. juriſt. Studien 01; Syſt. Rechtswiſſ. (m. a.) 06; D. öſterr. Verfaſſungsgeſetze 06, 2. A. 11; Über nationale Matriken 10; Die Ausgeſtaltung der nat. Idee im 19. Jahrh.; Rechtsſtaat u. Kulturſtaat 12. **H:** Wiener ſtaatswiſſ. Studien 98 ff.

Bernau, Frl. Anna, Frauenfrage, Klavier. Berlin-Schmargendorf, Warnemünderſtr. 5. (Iſerlohn, Weſtf. 15_2 65.) **V:** Darf die Frau denken? 92, 4. A. 93; Ungereimtes a. d. Frauenleben 98; Kann es Grenzen der Pietät geben? 00; Hunger u. Liebe in der Frauenfrage 01. **H:** Denkwürdiges aus d. Anwaltſtande 06.

Bernauer, Rudolf, ✪, ♆, Generaldir. am Berliner Theater, am Theater in der Königgrätzerſtraße u. am Komödienhaus. Berlin SW 68, Charlottenſtraße 90/92. (Wien 20_1 80.) **V:** Nora-Parodie 01; Die einſamen Menſchen vom Schlierſee, Parodie 01; D. einſame Inſel, Lſp. (m. L. Jacobſon) 05; Lieder e. böſen Buben 07; Der tapfere Soldat, Optte. (m. L. Jacobſon) 08; Bummelſtudenten, P. (m. R. Schanzer) 11; Große Roſinen, P. (m. demſ.) 12; D. keuſche Barbara, Optte. (m. L. Jacobſon) 12; Der liebe Auguſtin, Optte. (m. E. Weliſch) 12; Filmzauber, P. (m. R. Schanzer) 13.

Berndt, Otto, Maſchinenbau, ThSchP., GBauR. Darmſtadt, Martinſtr. 50. (Neu-Ruppin 29_1 57.) **V:** Handbuch der Ingenieurwiſſenſchaften, Abt. Waſſerhebemaſchinen u. Maſſentransport 97; Eiſenbahn-Technik der Gegenwart, Abt. Hebemaſchinen u. Waagen 00. ( )

Berndt, Theod., klaſſ. Ψ, Dr. phil., GP. a. D. Hamm i. W. (Kuttlau 24_{10} 38.) **V:** Empfindg d. Naturſchönheit b. d. Griechen 73: De ironia Menexeni Platonici 81; Bemerkungen zu griech. u. röm. Schriftſtellern 90; D. Liebe z. Herrſcherhauſe 83; Kaiſer Wilhelm 87; Bemerkungen zu Platons Menexenos 88; Ältere Geſchichte des K. Gymnaſiums in Hamm 1781—1836 09.

Berneker, Erich, Slav. Ψ, Dr. phil., o. UP. München, Mauerkircherſtr. 16. (Königsberg i. Pr. 3_2 74.) **V:** Die preuß. Sprache 96; Ruſſ. Grammatik 97, 2. A. 02; Ruſſ. Leſebuch 97, 2. A. 03; Ruſſ.-deutſch. Geſprächsbuch 97, 2. A. 07; Die Wortfolge i. d. ſlav. Sprachen 00; Graf Leo Tolſtoi 00; Slav. Chreſtomathie 02; Slav. Etymolog. Wörterbuch I 08—13.

Berner, Friedr., ſ. Meiſter, Friedr.

Berner, Karl, ASV., ♆, alemanniſche Humoresk., Reallehrer. Freiburg i. B., Günterstalſtraße 31. (Kandern 26_1 63.) **V:** Récréations instructives, franz. Dialoge 06; Reigen der Jahre, G. 12. *

Bernet, Theophil, Handel, ✉, Prof., Rektor d. Kant. Handelsſchule. Zürich, Klosbachſtr. 73. (St. Gallen 68.) **V:** Die Hauptpunkte d. ſchweiz. u. fremden Wechſelrechts m. Berückſicht. ſ. geſch. Entwickl. 99; Taſchenkal. f. Kaufleute 04, 05, 06, 07, 08.

Bernhard, Dr., ſ. Kaſſner, Georg.

Bernhard, Frl. Clara (Pſ. K. Bernhard), ASV., DSch., Hum., Märchen, Ged. Berlin SW, Hagelsbergerſtr. 37/38 I. (ebda 8_8 53.)

Bernhard, Fritz, ſ. Skowronnek, Fritz.

Bernhard, Georg (Pſ. Gracchus, Plutus), BP., ✉, Politik, Verlagsdirektor d. „B. Z. am Mittag", Hrsg. des „Plutus". Berlin W 62, Kleiſtſtr. 21 I. (ebda 20_{10} 75.) **V:** Der Verkehr in Wertpapieren 99, 2. A. 02; Krach, Kriſis u. Arbeiterklaſſe 01; Geld u. Kred. 02; Berliner Banken 05; Armes, reiches Rußland 05; Die Börſe 06. ( )

Bernhard, K., ſ. Bernhard, Clara.

Bernhard, L., ſ. Lehnhard, Paul R.

Bernhard, Ludwig, ✉, Dr. oec. publ. et jur., o. UP. Berlin W 15, Faſanenſtr. 35. (ebda 4_7 75.) **V:** Die Gedingeordnungen im Bergrecht 02; D. Akkordarbeit in Deutſchland 03; Handbuch d. Löhnungsmethoden 06; Das poln. Gemeinweſen i. preuß. Staat 07, 2. A. 10; Die Städtepolitik im Gebiet des deutſch-polniſchen Nationalitätenkampfes 09; Unerwünſchte Folgen der deutſch. Socialpolitik 12, 4. A. 13.

Bernhard, Frl. Marie, Roman, Nov., ♆. Königsberg i. Pr., Lobeckſtr. 17/18 II. (ebda 7_{11} 52.) **V:** A. alter Fehde, R. 81; Erbin von Glückshafen, R. 83; A. der Woge d. Glücks 86; Ein Ehrenwort, R. 89; Sich ſelbſt getreu u. 3 andere Nov. 89; Durch Vermittlung u. Ein Vorurteil, Nn. 90; Eva Leoni, R. 90; Sonnenwende, R. 91; Der Zeuge, R. 92; Felix u. Felicia, R. 92; E. Götzenbild, R. 92; D. Teufelchen, R. 93; In Treue feſt, R. 93; Verkauft u. verloren, R. 93; D. Perle, R. 94; Buen Retiro u. a. Novellen 95; Unweiblich, R. 95; Schule d. Lebens, R. 96; Forſtmeiſter Reichardt, R. 96; Im Strom d. Zeit, R. 97; Heimatzauber, R. 97; Schloß Joſephstal, R. 98; D. Kinder, Erz. 98; Ein Gottesmann, R. 99; Die chineſiſche Mauer, R. 99; Die Glücklichen, R. 00; Frau Fama, R. 01; D. corpus delicti, R. 02; Ihr einziger Sohn, Nn. 02; Leonore Flottwell, R. 03; Herrenloſes Gut, R. 04 II; Opfer, R. 05; Pallas Athene, R. 06; Vogel Phönix, R. 07; D. hl. Cäcilie, R. 08; Für wen?, R. 09; Zu Dreien, R. 10; Adelheid Roland's Schickſal, R. 11; Familienſinn u. a. N. 12.

Bernhardi, Friedrich v., Kriegswiſſenſchaften, General d. Kavall. z. D. Cun-

nersdorf im Riesengeb. (Petersburg 22_{11} 49.) **W:** Aus d. Leben Theodors v. Bernhardi 93—06; Unsere Kavallerie im nächsten Kriege 96, 2. A. 03; Organisation u. Ausbildung d. Kav. für d. modernen Krieg 07; Gedanken zur Neugestaltung d. Kav.-Reglements 08; Reiterdienst 10; Taktik u. Ausbildung d. Infanterie 10; Vom heutigen Kriege 12; Deutschland u. der nächste Krieg 12; Unsere Zukunft 12.

Bernhardi, Heinrich, ♂, Dr. jur. h. c., ReichsgerR. Leipzig, Schwägrichenstr.5. (Cassel 27_{9} 48.) **W:** Anleitg d. Referendars beim Eintritt in die preuß. Gerichtspraxis 87; Handwörterb. z. Bürgerl. Gesetzbuch 98, 3. A. 02; Ges. betr. d. Anfechtung von Rechtshandlungen eines Schuldners außerhalb d. Konkursverfahrens 03.

Bernhardt, Frl. Adelheid, ∕. Blasewitz b. Dresden, Schubertstr. 14 II. (Puschwitz 27_{6} 55.) **W:** Dresd. Hoftheat. 82, 2. A. 85; Reicher-Kindermann 83, 2. A. 85; Künstlererlebnisse 91; K. Klafsky 97. ( )

Bernhardt, Martin, Nervenpathologie u. Elektrotherapie, Dr. med., a.o. UP., Geh. MedR., Chefred. d. „Centralbl. f. d. Mediz. Wissensch.". Berlin W 8, Französ. Str. 21. (Potsdam 10_{4} 44.) **W:** Sensibilitätsverhältn. d. Haut usw. 74; Hirngeschwülste 81; Elektrizitätslehre für Mediziner und Elektrotherapie (m. J. Rosenthal), 3. A. 84; Erkrankgen d. peripher. Nerven 95 ff. III, 2. A. 02; Gehirnkrankh. (in Eulenburgs Real-Encyklopädie) 96; Erkrankg d. peripher. Nerven (in: Deutsche Klinik v. Leyden) 02; Die Betriebsunfälle d. Telephonistinnen 06. **Mitarb:** Handb. d. Physik; Therapie von Goldscheider u. Jacob 02; Eulenburgs Realenzykl., 4. A.

Bernhart, Joseph, (k.), ⁂, ♆, Dr. theol. Türkheim, Bay. (Ursberg $^{8}/_{8}$ 81.) **W:** Ars sacra I 07, II 08, III 09 (italien. 10); Gebh. Fugels Kreuzweg 10; Bernhardische u. Eckehartische Mystik in ihren Beziehgn u. Gegensätzen 11. ( )

Bernheim, Ernst, ♔, Dr. phil., o. UP., GRegR. Greifswald, Arndtstr. 26. (Hamburg $^{19}/_{2}$ 50.) **W:** Lothar III. u. das Wormser Konkordat 74; Zur Gesch. dess. 78; Geschichtsforschung und Geschichtsphilos. 80; Lehrb. d. hist. Methode 89, 5. u. 6. A. 08, (ital. 97); Ausgew. Urkunden z. Verfassungsgeschichte Deutschlands im MAlter (m. W. Altmann) 91, 4. A. 09; D. Univ.-Unterricht u. d. Erfordern. d. Gegenwart 98; D. gefährdete Stellung der deutschen Universitäten; Geschichtsunterricht u. Geschichtswissenschaft im Verhältnis zur kultur- u. sozialgesch. Bewegg uns. Jahrh. 99; Entwurf e. Studienplans f. d. Fach d. Gesch. nebst Beispielen v. Anfängerübungen 01, 3. A. u. d. T.: D. akad. Studium d. Geschichtsw. 09; Einleitg in die Geschichtswissenschaft 05, rev. Neudr. 12; D. Wormser Konkordat u. seine Vorurkunden 06; Quellen zur Gesch. des Investiturstreites 07 II; Auswahl europäisch. Verfassungsurkunden 1791—1871 10; D. ungenügende Ausdrucksfähigkeit d. Studierenden, Das Persönliche im akad. Unterricht 12; Staatsbürgerkunde 12.

Bernhöft, Frz., ♂, Dr. jur., o. UP., GJustR., MitHrsg. d. „Zeitschr. f. vergl. Rechtswissensch." u. d. „Jahrb. d. Internat. Vereinigung f. vergl. Rechtswiss. u. Volkswirtschaftslehre". Rostock, Friedrich Franz-Str. 35. (Karlikow $^{25}/_{6}$ 52.) **W:** Der Besitztitel im röm. Recht 75; Staat u. Recht d. röm. Königszeit im Verhältnis zu verwandten Rechten 82; Das neue bürgerl. Recht in gemeinverständl. Darstellg I—V 02—07. ( )

Berning, Wilhelm, (k.), ✝, D., GOb.-Lehrer. Meppen, Hannov. (Lingen a. Ems 26_{3} 77.) **W:** Die Einsetzung der heil. Eucharistie nach den Berichten des Neuen Testaments 01.

Berninger, Johannes (Pf. J. Bleibtreu), ⚓, Schul- u. Volkshygiene, Lehrer. Wiesbaden, Scharnhorststr. 26. (Eisenbach, Kr. Limburg $^{4}/_{7}$ 53.) **W:** Festschrift zur IV. Haupt-Versammlung d. k. Lehrervereins i. Reg.-Bez. Wiesbaden 94; D. Schulärztefrage i. sozial-päd. Beleuchtg 99; Festschr. z. Enthüllungsfeier d. Kehreindenkmals in Montabaur 01; Zwei Elternabende i. Dienste d. Volks- u. Schulhygiene 02; Schul- u. Volkshygiene e. notwendige Forderung unserer Zeit 03; Ziele u. Aufgaben d. mod. Schul- u. Volkshygiene 03; Pädagogik u. Hygiene 04; Elternabende 04; Elternhaus, Schule, Lehr- u. Werkstätte 08; Dur u. Moll, Schule u. Elternhaus 11; über Elternabende 12; Winke f. d. schulhygien. Wirken d. Lehrkörpers 13.

Bernoulli, Carl Albrecht (Pf. Ernst Kilchner), Kirchen♔, Rom., ☉, ⁂, Lic. Arlesheim bei Basel. (Basel $^{10}/_{1}$ 68.) **W:** Der Schriftstellerkatalog des Hieronymus 95; Das Konzil v. Nicäa 96; Die wissenschaftl. u. d. kirchl. Methode in der Theologie 97; Lucas Heland, R. 97, neue A. 01; Die Heiligen der Merowinger 00; Seneca, R. 01; Das Testament, Dr. 01; Wahn u. Ahnung, erste Lr. 01; Der Sonderbündler, R. 04; Ulrich Zwingli, Sch. 04; Z. Gesundgarten, R. 06; Christus in Hilligenlei 06; Overbeck u. Nietzsche 08 II; D. Ritt nach Fehrbellin, Dr. 08. **H:** Hieronymus & Gennadius, de viris inlustribus 95. ( )

Bernow, Ludw., s. Jung, Luise M.

Berntreiter, Rudolf (Pf. Rulf Bern), ☉, Essay, Journalist. Marburg i. Steiermark, Bankalarig. 2. (ebda $^{25}/_{5}$ 95.) *

Bernstadt, Alfred, s. Matthias, Theodor.

Bernstein, Ed., VA., UV., Sozialwiss., M. d. R. Berlin-Schöneberg, Martin Luther-Str. 59. (Berlin $^{6}{}_{1}$ 50.) V: Voraussetzgn d. Sozialismus 99, 13. T. 09; Zur Theorie u. Geschichte d. Sozialismus 01, 4. A. 04; Wie ist wissenschaftl. Sozialismus möglich 01; Ferd. Lassalle u. s. Bedeutg f. d. Arbeiterklasse 04; D. Gesch. d. Berliner Arbeiterbewegg, 1848—1878 07; D. Gesch. d. Sozialistengesetzes in Berlin 08. H: Lassalles intime Briefe 05; Der Streik, sein Wesen u. Wirken 07; D. Arbeiterbewegung 10; Die englische Gefahr 12.

Bernstein, Frau Elsa, geb. Porges (Ps. Ernst Rosmer), ♀. München, Briennerstr. 8a. (Wien $^{28}{}_{10}$ 66.) V: Wir Drei, Dr; Madonna, N.; Dämmerung, Sch.; Königskinder, MDr.; Tedeum, Kom.; Themistokles, Tr.; Mutter Maria, Tr.; Dagny, Sch.; Merete, Dr.; Johannes Herkner, Dr.; Nausikaa, Dr.; Maria Arndt, Sch.; Erkennung, Kom.; Achill, Tr.; Michel, N.

Bernstein, Max, PA., ♂, ✍, Nov., Kritik, JustR., RA. München, Briennerstr. 8a. (Fürth $^{12}{}_{5}$ 54.) V: Mein neuer Hut, Lsp. 81; Dagmar, Tr. 81, 2. A. 84; Münchener bunte Mappe 84; D. kleine Hydriot, 1. u. 2. A. 84; Münchn. Hofschauspiel 84; Ein Kuß, Pl. 86; Ritter Blaubart, Lsp. 86; Coeurdame, Lsp. 88; Kl. Geschichten, N. 89, 2. A. 98; Die 1. Münch. Jahresausstellung 89; Blau, Lsp. 94; Mädchentraum, Lsp. 97; Opfer, Tr. 99; Math. Gollinger (m. O. Blumenthal), Lsp. 98; D'Mali, Sch. 01; Narrische Leut', N. 03; Herrenrecht, Sch. 05; Herthas Hochzeit, Lsp. 06; D. goldene Schlüssel, Einakterzykl. 07; Die Sünde, Lsp. 08; Endlich allein! Lsp. 11; Der gute Vogel, Lsp. 11.

Bernt, Alois, Deutsche Sprache u. Lit., Dr. phil., k. k. GymnDir. Gablonz a. N., Böhmen. (Willomitz $^{9}{}_{4}$ 71.) V: Deutsche Flugschriften des 16. Jahrh. in d. Tetschener Schloßbibliothek 04; Heinrich von Freiberg 06. H: Neuere Dichter f. d. studierende Jugend 10 ff. (bis jetzt 56 Bdchn.); G. Freytag: Ingo 10, Ingraban 10; W. Schmidtbonn, Geschichten v. untern Rhein 11; F. Grillparzer, Sappho 12.

Bernt, Ferd., ♂, Erz., ✍. Großtschernitz b. Saaz, Böhmen. (Miltschoves, Böhmen $^{27}{}_{3}$ 76.) V: Moderne Stimmungsbildchen 99; Zwei Brüder 02; Zwischen zwei Sprachen, Tr. 06; Tills Irrgänge 07; Johann Schicht 10; Der Bund der Freien 10; Die Liebe suchen, Skn. 13.

Bernthsen, Heinr. Aug., ⚗, Dr. phil., UP. a. D., HofR., Direktor d. Bad. Anilin- u. Sodafabrik. Heidelberg, Kronprinzenstr. 12. (Crefeld $^{29}{}_{8}$ 55.) V: Lehrbuch d. organ. Chemie 87, 11. A. 11.

Bernthsen, Maria (Ps. Max Grad), Nov., Rom., HofR.-Gattin. Heidelberg, Kronprinzenstr. 12. (München.) V: D. Lattenhofer Sepp, Erz. 99; Die Overbecks Mädchen, R. 00 II, 3. A. 10; Wenn Früchte reifen, R. u. N. 02, 2. A. 10; D. Mantel d. Maria, Nn. 03, 2. A. 04; Djai, Erz. 05; Unsere liebe Frau, R. 06 II, 2. A. 10; Lebensspiele, Nn. 08; Die Andere, R. 09.

Berns, Adelheid Freifrau v., jetzt: Petersen, Frau Adelheid.

Berns, Alexander Frhr. v., ✠. Stift Neuburg bei Heidelberg. (Lindau a. Bodensee $^{6}{}_{2}$ 80.) V: Aus Rauch u. Raum, G. 03; Leben, Traum u. Tod, G. 04; Carmina Priapeia in Nachdichtung 05; D. Fragmente des Petronius u. vier Liebes-Elegien des Ovid in Umdichtung 08; Maria im Rosenhag 09, 2. A. 12; Sieben Schattenspiele 10; Vorabend, Auswahl aus den Erst-Gedichten 10; An Caroline Günderodé, Hymnen 11; Der Tod des Jason 12; Liebesgarten, G. u. Spiele 13. H: Cl. Brentano, Ged. (Auswahl) 07; Eichendorff, Dichter u. ihre Gesellen 07. Ue: John Keats Ged. 11; Dante Gabriele Rossetti, Ged. 13.

Berolzheimer, Fritz, Rechtsphilosophie, Dr. jur., Vors. d. Internat. Vereinigg f. Rechts- u. Wirtschaftsphilosophie samt d. Gesetzgebgsfragen, MitHrsg. u. Schriftleiter des „Archiv f. Rechts- u. Wirtschaftsphilosophie". Berlin SW 61, Belle Alliance-Str. 101. (Bamberg $^{3}{}_{1}$ 69.) V: Rechtsphilosophische Studien 03; D. Entgeltung im Strafrechte 03; System der Rechts- u. Wirtschaftsphilosophie: I (Philosophischer Einleitgsband) Kritik des Erkenntnisinhaltes 04, II D. Kulturstufen d. Rechts- u. Wirtschaftsphilosophie 05, III Philosophie des Staates samt den Grundzügen der Politik 06, IV Philosophie des Vermögens einschl. d. Handelsverkehrs 07, V Strafrechtsphilosophie u. Strafrechtsreform 07; Deutschland von heute, Kulturgemälde 09; Die Gefahren e. Gefühlsjurisprudenz 11; The World's Legal Philosophies 12. H: Rechtswissenschaftl. Beiträge, Festgabe d. Auslands f. Jos. Kohler 09. MitH u. Red: Handbuch d. Politik 12.

Berrenrath, Chr., (k.), D., Prof., Red. des „Pastoralblatt". Cöln, Rh., Marzellenstr. 32. (Bachem, Rh. $^{10}{}_{3}$ 57.) ( )

Bersch, Wilh., techn. u. landwirtsch. ⚗, Dr. phil., k. k. Inspektor, Doz. a. d. k. k. HSch. f. Bodenkultur, Red. der „Zeitschr. f. d. Landw. Versuchswes. i. Österr.", d. „Zeitschr. f. Moorkultur u. Torfverwertg", d. „Monatshefte f. Landwirtschaft" u. des „Österr. Landwirtschaftskalender". Wien IX/2, Widerhoferg. 7. (ebda $^{16}{}_{6}$ 68.) V: Brotbereitung 95; Maßanalyse 97; Mit Schlägel u. Eisen 98; D. mod. Chemie 99; Zusammensetzg, Bewertg u. Ankauf der

Handelsfuttermittel 00; Stärkezuckerfabrikat. 01; D. mod. Landwirtsch. 02; Handbuch d. Moorkultur 09, 2. A. 12; Hefen, Schimmelpilze u. Bakterien 10; Mit Feder u. Pflug 11; D. Teerfarbstoffe 12; Taschenbuch der chem. Technologie 13 II.

Berstl, Julius, ASV., Roman, ⊙, /, ♆, Dramaturg am „Kleinen Theater". Berlin-Friedenau, Kirchstr. 28 p. (Bernburg $^{6}/_{8}$ 83.) V: D. Phantast, R. 05; Ihavatrathe, Dr. 07; Schwarz-Rot-Gold, R. 09; Nannettchen u. d. Liebe, R. 10; Zehn Jahre Kleines Theater 11. H: Lachende Lieder seit anno 1800, Anthologie 09, 15. T.

Bertbach, Rogers van, s. Gersbach, Rob.

Berthal, Hans, s. Albert, Emily.

Bertheau, Dr. J., s. Voelkel, Titus.

Berthold, A., s. Klaußmann, A. O. E.

Berthold, Arthur, ⚒, Dr. jur., vorm. RA. Düsseldorf, Schauspielhaus. (Breslau $^{15}/_{10}$ 55.) V: Deutsch. Reichsbuch 99, 2. A. 00; Wirtschaft u. Recht 00, 2. A. 04. H: Bücher u. Wege zu Büchern 00.

Berthold, Hans, s. Zach, Franz.

Berthold, Frl. Helene (Berthold-Schwiebus), DSch., Volks- u. Jugdschr. Berlin S 53, Plan-Ufer 42. (Schwiebus $^{25}/_{5}$ 55.) V: Das Neueste aus d. Märchenwelt 80; Aus vergang. Tagen, hist. Erz. 90; Die Geschwister 90; Aus d. Urgroßvaters Hausbuch, hist. Erz. 92; Die Zwillingsbrüder 92; Unterm Christbaum 92; Geschichte der Hugenotten 92: An Gottes Hand 92; In der Leidensschule 93; Allerlei Schatzgräber 93; Um des Glaubens willen, hist. Erz. 94; Gottes Wort u. Gottes Wege 94; D. Testament, hist. Erz.; Gottes Gerechtigkeit 00; D. Sünde Lohn 01; Geschichten u. Sagen aus Schwiebus, hist. Erz.; Aus heidn. Vorzeit, desgl.: D. Kinder des Geächteten, desgl.; Drei Weihnachtsabende, desgl.; Heimatlos, desgl; u. v. a. Erz.

Berthold, Konrad, s. Cosack, Konrad.

Berthold-Schwiebus, s. Berthold, Helene.

Bertholet, Alfred, ✝ (Altes Test.), D., o. UP. Tübingen, Lustnauer Allee 383. (Basel $^{9}/_{11}$ 68.) V: Stellg d. Israeliten u. d. Juden zu den Fremden 96; D. Verfassgsentwurf d. Hesekiel 96; D. israel. Vorstellungen vom Zustand nach d. Tode 97; Zu Jesaja 53 99; Kommentare zu Hesekiel, Leviticus, Deuteronomium, Esra-Nehemia u. Ruth 97/02; Buddhismus u. Christentum 02; Die Gefilde der Seligen 03; Der Buddhismus u. seine Bedeutung für uns. Geistesleben 04; Seelenwanderung 04; Apokryphen u. Pseudepigraphen (D. Literaturen des Ostens VII, 1) 06; Daniel u. die griech. Gefahr 07; Das religionsgeschichtl. Problem d. Spätjudentums 09; Ästhetische u. christliche Lebensauffassung 10; Das Ende des jüd. Staatswesens 10; Bibl. Theologie d. Alt. Test. 11; D. Eigenart d. alttest. Religion 13. H: Religionsgeschichtl. Lesebuch 08.

Bertin, Rob. (Ps. Robertino, Berinto), Ψ, ♆, ///, Epos, Essay, Skizzen, Jugendschr., Ue: L. G., Dr. phil., Prof., Ob Lehr. Langeuberg, Rheinl., Hauptstr. (Peitz $^{23}/_{1}$ 49.) V: Aias nach Soph., dram. D. 81, 2. A. 91; Altklass. Mythen u. Sagen 83; Lehre v. d. Interpunktion 82, 2. A. 86; Das Märchen v. Dornröschen i. Versen 90; F. Rückert 95, 3. A. 97; Homers Batrachomyomachie 00; Cythere, Dramolett 03; Zur Kurzweil, Unterhaltendes u. Belehrendes für die Jugend in Poesie u. Prosa 04; Grammat. Studien zu Goethe 10.

Bertling, Oskar, ⁂, ✝, Dr. phil., Prof., Prediger. Badersleben. (ebda $^{26}/_{9}$ 45.) V: Philosoph. Briefe 76; Lat. Elementarbücher 77/78; Erkennbarkeit Gottes 85; Zur Wahrheit, z. Gerechtigk. u. z. Frieden, ein Wort z. Harnackschen Streite 92; 10 Fragen üb. d. Wahrh. d. christl. Glaubens 99; Zur Reform d. Konfirmandenunterrichts 00; Das Leiden in der Welt 03; Was ist Wahrheit 06, 2. A. 09; Gesch. d. alten Philosophie, als Weg der Erforschung der Kausalität 07; D. Johanneische Logos 07.

Bertogna, di, s. Giugno, Martin.

Bertram, Adolf, ♔, ✝, D., Dr. jur. can., Bischof. Hildesheim, Domhof 25. (ebda $^{14}/_{3}$ 59.) V: Theodoreti doctrina christol. 83; Bernwardsgruft 92; Bernwarddenkmal 93; D. Bischöfe von Hildesheim 96; Hildesheims Domgruft u. d. Fundatio Eccl. Hild. 97; Gesch. d. Bistums Hildesheim I 99; Radleuchter im Dome zu Hildesheim 00; Taufbecken i. Dome z. Hildesheim 00; Mäßigkeit u. Enthaltsamkeit 07; Erstkommunion 11; Jugendpflege 12; Weibliche Jugendpflege 13; Hildesheims kostbarste Kunstschätze 13.

Bertram, Frl. Anna, Skizzen u. Aufsätze, /, ♆, Theaterkritik. München, Adalbertstr. 45 III.

Bertram, Karl, ASV., deutsche Lit. ♔, ♆, Roman, Dr. phil., Chefred. des Deutschen-Zeitungs-Archivs. Berlin-Steglitz, Breite Str. 24 I. (Berlin $^{6}/_{2}$ 76.) V: Quellenstudie zu Gottfr. Kellers Hadlaub 06; D. Liebe, R. 08, 2. A. 10; Neues u. Altes in neuem Gewand, G. 08, 2. A. 10.

Bertram, Wolf, s. Faßbinder, Joseph.

Bertsch, Hugo, Roman. Brooklyn, New York, 1660, 70 the Street. (Margarethausen, Schwarzw. $^{7}/_{10}$ 51.) V: Die Geschwister, R. 03, 12. A. 12; Bob der Sonderling, R. 1.—4. A. 05; Bilderbogen aus meinem Leben, 1.—3. A. 06.

Bertuch, Aug., ♆, Ψ, ♔, Prof. Frankfurt a. M., Mylius-Str. 38. (Venedig $^{25}/_{8}$ 38.) Ue: Mistral; Nerto 91, ausgewählte

Werke 08; Mistral, Mirèio 93, 5. A. 10; Corneilles Cinna, für die deutsche Bühne bearb. 12. **V:** Beiträge zur Vorgesch. der Einheit Italiens 09; Contributi alla storia del risorgimento italiano 11.

Bertz, Eduard, BP., ⁂, Essay, Roman, **Ue:** EF. Potsdam, Waisenstr. 27. (ebda $^{8}/_{3}$ 53.) **V:** The French prisoners, Erz. 84, 2. A. 02; Glück u. Glas, R. 91, 2. A. 93; Das Sabinergut, R. 96, 2. A. 03; Der blinde Eros, R. 99; Philosophie d. Fahrrads 00; Walt Whitman 05; Der Yankee-Heiland 06; Whitman-Mysterien 07; D. Weltharmonie 08; Harmonische Bildung 09; Th. Storm in Potsdam 10; Storms Weltanschauung als Charakterproblem 13. **Ue:** Montesquieus Pers. Briefe 85.

Bertwerth, Friedrich, ⊕, Dr., o. UP., k. u. k. Regierungsrat, Direktor am naturhist. Hofmuseum. Wien I, Schottenq. 3. (Schäßburg $^{16}/_{11}$ 50.)

Beschorner, Hans, ♛, Dr. phil., ArchivR., Staatsarchiv. a. Hauptstaatsarchiv. Dresden-A., Canalettostr. 14 I. (ebda $^{5}/_{4}$ 72.) **V:** Das sächs. Amt Freiberg u. s. Verwaltg um d. Mitte d. 15. Jahrh. 97; Denkschrift üb. d. Herstellg e. histor. Ortsverzeichnisses f. d. Kgr. Sachsen 03; Das Lehnbuch Friedrichs des Strengen von Meißen u. Thür. (m. W. Lippert) 03; Die Burg Wildenstein (Kuhstall) 07; Gesch. der sächs. Kartographie im Grundriß 07; Vermoser-Studien 13.

Beseler, Gerhard, röm. Recht u. bürgerl. Gesetzb., Dr. jur., Prof., UDoz. Kiel, Adolfstr. 60. (Berlin $^{24}/_{1}$ 78.) **V:** Erörtergn z. Gesch. d. Novation u. d. Literalkontraktes 04; D. Edictum de eo quod certo loco 07; Betrachtgn üb. d. Recht d. ehel. Verwaltgsgemeinschaft 07; Beitr. z. Kritik d. röm. Rechtsquellen I 10, II 11, III 13.

Besold, Frau Gertrud, geb. Lent (Gertrud Lent), Novelle, ⁄. Badenweiler. (Berlin $^{22}/_{7}$ 73.) **V:** Im Sommer, 2 Nn. 02; St. Quirein in den Wiesen, N. 05; Charons Nachen, R. 08; Justinus der Mönch, 3 N. 11. ()

Beß, Bernhard, Kirchen♛, Lic., Kgl. Bibliothekar, Prof., MitHrsg. d. „Zeitschrift f. Kirchengeschichte". Berlin NW 21, Bochumerstr. 5. (Neutershausen, R.-B. Cassel $^{19}/_{5}$ 63.) **V:** Joh. Gerson u. die kirchenpolitischen Parteien Frankreichs 90: Studien z. Geschichte d. Konstanzer Konzils 92; Luther u. d. landesherrl. Kirchenregiment 94. **H:** Unsere religiösen Erzieher 08 II; Evang.-theol. Bibliothek 10 f.

Bessel, Frau Natalie v., **Ue:** R u. a. Bonn, Thomastr. 16. (St. Petersburg $^{4}/_{9}$ 60.)

Bessell, Adolf, ASV., ☉, Amtsgerichtsrat. Hannover, Hildesheimerstr. 19. (Nienburg a. W. $^{14}/_{4}$ 57.) **V:** Tristan u. Isolde, Tr. 95; D. Kuß, D. Waldkapelle, Unasten, drei epische Dichtgn 01, 2. A. 13.

Bessemer, Hermann, Roman, Dr. phil. Wien I, Reichsratsstr. 17. (Pest $^{9}/_{9}$ 83.) **V:** Der besessene Magister, N. 03; Der Mann mit dem Spiegel, R. 03; Sumpffieber, N. 09, 4. A. 09; Moudnacht in Amalfi, N. 09, 2. A. 10.

Besser, Emil (Pf. Emil von der Höhenwarte), (k.), ASV., ♆, ☉, ⁄, Kgl. Steuersekr. a. D. Aachen, Ronheiderweg 26. (Trier $^{12}/_{12}$ 63.) **V:** Ben Hur im Gewande der Dichtung 02; Märchenbuch 06. ()

Beßmer, Julius, (k.), ✝, Physiolog. Psychologie, SJ. Valkenburg (L.), Holland. (Baar, Schweiz $^{21}/_{8}$ 64.) **V:** Störungen i. Seelenleben 04, 2. A. 07; Grundlagen d. Seelenstörungen 06; Philosophie u. Theologie des Modernismus 12.

Beßmertny, Frau Marie, ASV., Russ. Übersetzgn, Frauenartikel, Skizze, Kritik. Hamburg, Hochallee 122. (Königsberg i. Pr.) **V:** Die Meister des Klaviers; Die junge Sibirierin; Von der Wolga bis zur Donau, Erzn. 12.

Beth, Karl, ✝, D., Dr. phil., o. UP. Wien VII, Zitterhofg. 8. (Förderstädt $^{12}/_{2}$ 72.) **V:** Die orientalische Christenheit der Mittelmeerländer 02; Borngräbers Giordano Bruno (Das neue Jahrhundert) 03; Das Wesen des Christentums u. die mod. histor. Denkweise 04; Die Wunder Jesu 05; Die Moderne u. d. Prinzipien der Theologie 07; Das Wunder, prinzipielle Erörterung des Problems 08; D. Entwicklungsgedanke u. das Christentum 09; Urmensch, Welt u. Gott 09; Hat Jesus gelebt? Kritik d. Drewsschen Christusmythe 10; D. Entwickl. d. Christentums zur Universalreligion 13.

Bethe, Erich, klass. Ψ, Dr. phil., o. UP., GHofR. Leipzig. (Stettin $^{2}/_{5}$ 63.) **V:** Quaestiones Diodoreae mythographae 87; Thebanische Heldenlieder, Untersuch. über die Epen d. thebanisch-argivischen Sagenkreises 91; Prolegomena z. Gesch. d. Theaters im Altertum 96; Pollux I 00; Terentius Ambrosianus figuratus Leyden. 03; Mythus, Sage, Märchen 07; Hektors Abschied 09.

Bethe-Kuhn, Frau Anna, Märchen, Novellen. Kiel, Hegewischstr. 5. (Straßburg i. E. $^{9}/_{4}$ 76.) **V:** Märchen 07.

Bethge, Hans, ♆, Nov., ☉, ☾, Kritik, Dr. phil. Berlin-Wilmersdorf, Landauerstr. 5. (Dessau $^{9}/_{1}$ 76.) **V:** Die stillen Inseln, G. 98, 2. A. 04; Zur Technik Molières 99; Mein Sylt, e. Tagebuch 00; Sonnenuntergang, Dr. 00; Die Feste d. Jugend, G. 01; Der gelbe Kater, Nn. 02; Bei sinkendem Licht, Dialoge 03;

Totenspiele in Versen 03; Worpswede, Essay 04; Hölderlin, Essay 04; Jens Peter Jacobsen, Essay 05; Saitenspiel, G. 09; Don Juan, Dr. 10; Lieder an eine Kunstreiterin 10; Die Courtisane Jamaica, N. 11. **H:** Deutsche Oden 04; Deutsche Lyrik seit Liliencron, Anthol. 05, 2. A. 10; Die Lyrik d. Auslandes in neuerer Zeit, Anthol. 07. **Ue:** Die chines. Flöte 07, 2. A. 10; Hafis 10; Japanischer Frühling 11; Arabische Nächte 12.

? **Bethusy-Huc,** Frau Gräfin Valesca, geb. v. Reiswitz (Pf. Moritz v. Reichenbach), SDS., Rom., Nov., ✓. Breslau. (Kielbaschin 15_6 49.) **V:** Sohn d. Flüchtlings, R. 81 II; Eichhofs, R. 81; Schloßfrau v. Dromnitz, R. 82 II; Zwei Novellen 83; Durch, R. 84; Auf Umwegen, R. 84; Coeurdamen, N. 85; Lazinskys, R. 86 II; Seine Frau, R. 88, 2. A. 11; Der älteste Sohn, R. 89; Paradies d. Teufels, R. 89; Eva in allerlei Gestalt, N. 90; Um d. Ehre, R. 91 II; Prinzessin, R. 92 II; Verwaiste Herz., N. 91; Grf. W. 62, R. 92; Kinder Klingströms, N. 92 II; D. Kön. v. Polnischecken, Nov. 93; Unt. d. Maske, N. 92; Amor in Perücke, N. 94; Frauen, R. 96 III; D. Freier d. Witwe, N. 95; Alte u. Junge, R. 95; Ein reich. Mädch., R. 96; Monsieur Xaver, N. 96; Gnäd. Frauen, N. 96; Sühnopfer, R. 97; Glückskinder, R. 97; Zwischen d. Dünen, N. 97; Frau Eva, N. 98; D. Bummelzug u. a. N. 98; Josefa, R. 98; Sternenklar, N. 98; Glückimwald, R. 99; Der schöne Erwin, R. 99; Maud, Gesch. e. Ehe, R. 01; Oberschles. Dorfgesch., N. 01, n. A. 11; Roman e. Bauernjungen, R. 01; Sie liebten sich, N. 02; Wanderndes Volk, R. 03; Nach stillen Jus., R. 03; Oberschles. Gesch., Nn. 03; Die Ballnacht von Roditz, R. 04; Hans der Pole, R. 06, 3. A. 07; D. Platz an der Sonne, R. 10; Aus den Chroniken Schlesischer Städte 10; Bunte Bilder aus Oberschlesien 11.

Bettac, Frau Margarete, geb. Wietholtz (Pf. Marg. Nerese-Wietholtz), hochdeutsche und Dialektschrift. Elsenau b. Bärenwalde, Westpr. (Neurese 16_8 69.) **V:** Kinnerstreet 97; Holt fast, Erz. 98; Ut ollen Tiden! 98; Bi mi tau Hus I 01, II 02. ( )

Bettauer, Fritz Ernst (Pf. Fritz Ernst), PA., ✓. München. (Breslau 23_6 87.) **V:** Gegen den Konsul, Retraite, Das Volk steht auf —!, Sche. 10; Das Volk steht auf —!, R. 11.

Bettelheim, Anton, PA., Lit.♛, Krit., Dr. jur., Hrsg. d. „Biogr. Jahrbuch u. Deutsch. Nekrolog". Wien XIX/1, Karl Ludwig-Str. 57. (ebda 18_{11} 51.) **V:** Beaumarchais, Biogr. 86, neubearb. 11; Volkstheater u. Lokalbühne 87; L. Anzengruber 91, 2. A. 98; Zukunft uns. Volkstheaters 92; Deutsche u. Franzosen 95; Acta Diurna, Ges. Aufs. 99; M. v. Ebner-Eschenbach 00; Berthold Auerbach, der Mann, sein Werk, sein Nachlaß 07; Ferd. v. Saars Leben u. Schaffen 08; Biographen-Wege, Reden u. Aufsätze 13. **H:** Führende Geister 90—97; Biogr. Blätter; Briefe v. Anzengruber m. neuen Beitr. zu s. Biogr. 01; Louise v. François und Conrad Ferdinand Meyer, ein Briefwechsel 05; Allg. Deutsche Biographie 07—09; Fürstin Marie zu Hohenlohe u. Ferd. v. Saar, Briefwechsel 10; Alfr. Frhr. v. Berger, Gesammelte Schriften (m. K. Glossy) 13. **Ue:** Littré, Wie ich mein Wörterbuch d. frz. Sprache zustande gebracht; Mérimée, Die Mißvergnügten.

Bettelheim, Frau Helene, geb. Gabillon. Wien XIX/1, Karl Ludwig-Str. 57. (ebda 7_{11} 57.) **V:** Ludwig Gabillon 00; Amalie Haizinger, Gräfin Louise Schönfeld-Neumann 06; Lilith u. Eva 07. **H:** Gesammelte Aufsätze v. Betty Paoli 08.

Betten, Rob. Erfurt. (Neuharlingersiel 25_1 61.) **V:** Schrift. üb. Gartenbau. ( )

Better, Frédéric, Naturw., Prof. Überlingen a. B., Baden. (Morges, Waadtland 37.) **V:** Das erste Blatt der Bibel 85, 22. A. 12; Auf den Galeeren 87, 2. A. 96; Was dünket dich von Christo? 93, 7. A. 09; Naturstudium u. Christentum 96, 11. A. 11; Natur u. Gesetz 97, 6. A. 12; Mann und Weib 97, 2. A. 00; Vom Geschmack 98, 3. A. 03; Symbolik d. Schöpfung und ewige Natur 98, 4. A. 05; Das Wunder 99, 6. A. 07; Das Lied der Schöpfung 00, 5. A. 06; Die Bibel Gottes Wort 02, 5. A. 12; Bildung 03; Glaube u. Kritik 04, 3. A. 06; Zweifel 06, 2. A. 09; D. Buch d. Wahrheit 07, 4. A. 09; Aus Israels Geschichte I 08, 2. A. 10, II 10; Von der Größe des Dreieinigen Gottes 11, 3. A. 12.

Betzinger, Bernh. Anton (Pf. Bernd vom Bühl), (k.), ♃, ⁂, ♆, ObLGR. a. D. Freiburg i. B., Burgunderstr. 2. (Bühl-Stadt 25_6 53.) **V:** Dienstkalend. f. d. bad. Amtsger. 89, 12. A. 00; Liegenschaftsvollstreckg im Gr. Baden 92; Beweislast im Zivilprozeß 94, 3. A. 10; Landesrechtl. Zivilprozeß-Normen f. Baden 95, 2. A. 02; Gerichtsstenographie 95; Dantealbum 96; Akkorde-Zeiger zur Einf. in d. Harmonielehre 97; Zwangsversteigerg n. d. RG. v. 24_3 97 97; Disce gaudere, ein Seneca-Album 99; Güterrechtstabelle z. BGB. 99, 3. A. 04; Handb. d. Liegenschaftsvollstr. f. Baden 01, 2. A. 07; Tabelle z. Zwangsversteig.-G. 01; Buchführgsrecht 03; Rechtsfälle zur Beweislast 04; Fundgold am Wege zum Frieden, Disticha 08; Etym. Parallel-Wörterbücher: I. German. (Deutsch, H, D, Schw, N, E), II. Roman. (F, I, S, Port, E, L) 13 f. **Mit H:** „Bad. Rechtspraxis".

Beumer, Wilh., ✉, ●, Statist., Dr. phil., GenSekr., M. d. pr. AH., Red. d. volksw. Teils von „Stahl u. Eisen" u. d. „Mitt. d. V. zur Wahrg d. gem. Wirtsch. Interessen in Rheinl. u. Westf.". Düsseldorf, Schumannstr. 4. (Obrighofen $^{3}/_{8}$ 48.) **V:** Erziehgsspiegel, 3. A. 76; Wider d. Pensionat 76; Kaisertage in Schleswig-Holstein 81; Bericht üb. engl. Arbeiterverhältn. 89; D. Wirtschaftsjahr 89 90; Bericht über die Frage der Sonntagsruhe 92; Der Kanal Dortmund-Rhein im Verhältn. z. Mittellandkanal 95; D. Wirtschaftsjahr 1896 97.

Beuningen, Friedr. van, ✝, Pfarrer. Schrunden in Kurland, Rußland. (Edsen $^{25}/_{10}$ 51.) **V:** Dein Reich komme 01; D. Enthüllg der eschat. Weissaggn 05; D. Antichrist 05; D. Offenbarg St. Johannis 11. *

Beust, Carl Frhr. v., ♆, ⊙, Erzählung, Kgl. Sächs. Prem.-Leutn. a. D. Königsee, ObBay. (Freiberg i. Sa. $^{23}/_{7}$ 51.) **V:** Bunte Blätter, G. 87; Abadonna, Erz. 88; Zeitgenossen, Erz. 91; D. Heirathsbureau, Dr. 91; Im Freilicht, G. 03; Die Baglionen, Dr. 07; Gedichte 10.

Beuthien, Augelius, VB., plattdeutsch. Roman, ☉, Kaufm. Gautzsch b. Leipzig, Bauvereins- u. Oststr.-Ecke. (Pronsdorf, Holst. $^{8}/_{12}$ 34.) **V:** Klaas Hinnerk 76; De latinsch Buer un sien Nabers 79; Senator Jaspersen, Sch. 79; D. schwarze Dame, Sch. 79; Halfblod 80; Pegasus' Irrfahrt 87; Christ u. Jude 13.

Beutler, Ernst, klass. ♆, Dr. phil., Bibliothekar a. d. Stadtbibl. Hamburg, Parkallee 3 p. (Reichenbach i. V. $^{12}/_{4}$ 85.) **V:** Vom griech. Epigramm im 18. Jahrh. 09. **H:** Gust. Schwab, D. schönsten Sagen d. klass. Altertums 09; John Flaxman's Zeichngn zu Sagen d. klass. Altertums 10.*

Beutler, Margarete, s. Freksa, Marg.

Beutteumüller, Hermann (Pf. Hermann Beutten), ASV., ♆, Nov., Essay, Dr. jur., RA. Baden-Baden, Vincentistr. 14. (ebda $^{6}/_{8}$ 81.) **V:** Lieder der Liebe u. des Leidens 05, 2. Folge 06; Traue du süße, Lr. 07, 2. Folge 10; Der rechtl. Schutz d. Gehörs 07; Sonnensehnsucht, Lr. 08; Stimmungen, G. 09; Lustige Lieder 10; Fidele Abenteuer, Cabaret-Lr. 13. **H:** Neue Lieder u. Gedichte bad. Dichter 07; Neue deutsche Gedichte, hrsgg. z. Besten d. Rich. Wagner-Stipendienstiftg 08; Frauenlob, Erzn. u. G. 09, 5. T.; Deutsches Novellenbuch 10, 5. A. 12; Heitere Geschichten 10, 3. T. 12; In Lustige Lande!, Hum. 11, 2. A. 12; Lachendes Leben, desgl. 12; Vivat Academia!, Geschn. u. G. 12, 4. T. 13; D. goldene Garbe, heitere G. 12; Deutsches Frauenbuch, Nn. 12; Junggesellen-Geschn. 13.

Bewer, Max, Politik, ♆, ⁂. Laubegast b. Dresden. (Düsseldorf $^{19}/_{1}$ 61.) **V:** Bismarck wird alt 89, 4. A. 91; B., Moltke u. Goethe, 2. A. 90; Gedanken üb. B., 6. A. 90; Rembrandt u. B., 10. A. 90; Bei B., 6. A. 91; B. u. Rothschild, 10. A. 91; B. i. Reichst., 4. A. 91; Grabschr. a. B., 5. A. 92; Gedanken, 2. A. 92; Dresd. Elegien 95; Ged. 95; B. u. die Sozialdemokratie 95; B. u. d. allg. Wahlrecht 95; Bismarck u. Caprivi 95; B. u. d. Kaiser, 2. A. 95; Lieder a. d. kleinsten Hütte 95, 7. A. 13; D. Kaiser u. d. Pastoren 96; Der Papst in Friedrichsruh 96; Ein Goethepreis, 3. A. 00; Xenien, Sprüche u. Gedanken 00; Polit. Bilderbogen; Lieder aus Norwegen 03; Künstlerspiegel 05; Göttliche Lieder 05; Vaterland 06; Der deutsche Christus 07; Wie man glücklich wird 09; Hundert Lieder 11, 7. A. 13; Der deutsche Himmel 12, 7. A. 13.

Beyer, Bernhard, ✍, Dr. med., Oberarzt. Bayreuth, Sanatorium Herzoghöhe. (Laage, Mecklbg. $^{31}/_{5}$ 79.) **V:** Üb. d. Beziehgn zw. Pseudoleukämie u. Lymphosarkom 04; D. Bestrebgn zur Reform des Irrenwesens 12. *

Beyer, Carl, Roman, ✓, Pastor a. D. Rostock i. M. (Schwerin i. Meckl. $^{14}/_{2}$ 47.) **V:** Pribislav, hist. R. 87, 3. A. 08; Anastasia, hist. R. 88, 3. A. 03; Gretenwäschen 92, 8. A. 10; Um Pflicht u. Recht, R. 93, 4. A. 05; D. Gesch. v. kleinen Buckligen, Erz. 94, 3. A. 98; Ein Neubau unter Trümmern, R. 95, 2. A. 01; Wilh. Pickhingsts Kriegsfahrten 96, 3. A. 04; D. Fischer u. die Meerminne 96; Brumm u. sein Herr Leutn., Erz. 99, 2. A. 09; Wahrhaft — wehrhaft, Erz. 99, 2. A. 09; Die alte Herzogin, hist. R. 99, 4. A. 03; Aus d. Studentenleben d. 17. Jahrh., kulturgesch. 99; Zu guter Letzt, Erz. 00; Swinegel-Geschichten 01; Stane u. Stine, hum. Erz. 03, 3. A. 09; Gleißendes Gold 03, 3. A. 09; Kulturgesch. Bilder aus Mecklenburg 03; Ut de Preussentid, VolksSch. 04, 2. A. 05; Die Nebelnixe, M. 04; Das große Kind, Tater, Erzn. 04; Die Nonnen von Dobbertin, hist. R. 06, 4 A. 11; Der verzauberte König, Weihn.-Sch. 07; Der Moorschäfer, Erz. 09, 3. A. 10; Pascholl! VolksR. 11, 4. A. 12.

Beyer, Herm. (auch Pf. BalduinSchippchen), PA., ✉, Humor, ♆, ✓, Erz., Bahnbeamt. Dresden, Strehlenerstr. 49 p. (Tharandt $^{4}/_{1}$ 50.) **V:** Humor 89, 90; Humoristica 94; Libretto zur Operette „Bauernfänger" 05; Zum Vortrag, G. 08.

Beyer, Joh., ASV., ♆, bes. plattdeutsch, ✓, Lehr. Bremen, Am Werderufer 55. (ebda $^{9}/_{12}$ 61.) **V:** Lebe naturgemäß 95; Bilder aus d. Gesch. Bremens im 19. Jahrh. 02; Gedichte 13.

Beyer, Rudolf, systematische ✍, Prof. am Andreas-Realgymn. Berlin, Rauchstr. 13. (Wohlau $^{1}/_{10}$ 52.) **V:** Nordost-

deutsche Schulflora 02; Berliner Schulflora 09.

Beyerle, Konrad, ♛, ⚒, Dr. jur., o.UP. Göttingen, Nikolausbergerweg 70. (Waldshut $^{14}|_{9}$ 72.) **Bearb**: D. Konstanzer Ratslisten d. MA.s 98; Kriegserlebnisse d. Stadt Konstanz 1632 ff. 00; Grundeigentumsverhältn. u. Bürgerrecht im mittelalterl. Konstanz I: Das Salmannenrecht 00; D. Pfarrkirche St. Peter u. Paul in Reichenau-Niederzell u. ihre neuentdeckten Wandgemälde (mit K. Künstle) 01; Die Konstanz. Grundeigentumsurkunden 1152 bis 1371 02; Ergebnisse einer alamannisch. Urbarforschung 05; Gesch. des Chorstifts St. Johann in Konstanz 08; Konstanzer Häuserbuch II 1 (mit A. Maurer) 08; Die Urkundenfälschgn d. Kölner Burggrafen Heinrich III. v. Arberg 13. **H**: Deutschrechtliche Beiträge, seit 06.

Beyerlein, Frz. Adam, Roman, Nov., ✆, Kritik. Leipzig, König Johann-Str. 18. (Meißen $^{22}|_{3}$ 71.) **V**: Dämon Othello, Tr. 95; Das graue Leben, R. 02, 3. T. 05, Jena oder Sedan? R. 03, 16. A. 04 II, Volksausg., 249. T. 11; Zapfenstreich, Dr. 03, 29. T. 07; Similde Hegewalt, R. 04, 26.—50. T. 04; Der Großknecht, Dr. 05 2. T. 06; Ein Winterlager, Erz. 06, 16.-20. T. 07; Stirb u. werde, R. 10, 11.—15. T. 10; Das Wunder des heiligen Terenz, Kom. 11; Frauen, Dr. 13.

Beyhl, Jakob, Politik, ∎, Volksschullehrer, Red. d. „Freien bayer. SchulZtg.". Würzburg, Randersackererstr. 40. (Kleinheubach $^{19}|_{12}$ 62.) **V**: D. Befreiung der Volksschullehrer aus d. geistl. Herrschaft 02, 2. A. 03; Ultramontane Geschichtslügen (wider Frhrn. v. Berlichingen) 1. u. 2. A. 03; Wir fordern unser Recht! Ein Wort zur wirtschaftl. Befreiung der Volksschullehrer 12.

Beyschlag, Frz., ⌓, Dr. phil., Prof., GBergR., Dir. d. Geolog. Landesanstalt Preußens usw. Berlin N, Invalidenstr. 44. (Karlsruhe i. B. $^{5}|_{10}$ 56.) ()

Bezecny, Ant., ⚒, Dr. jur., RegR., GenSekr. d. K. F. Nordbahn a. D. Wien I, Schellingg. 7. (Prag $^{25}|_{5}$ 37.) **V**: Die Rechte der ausschl. priv. Kais. Ferd. Nordbahn 87; Die Thronreden S. Maj. d. Kaisers Franz Josef I. bei d. feierl. Eröffng u. Schließg d. östr. Reichsrates, nebst e. kurz. Verfassgsgesch. 08, 2. A. 12; Entwurf e. Gesetzes betr. den Sprachengebrauch im Amte 09.

Bezold, Carl, Oriental. Ψ, Dr. phil. et jur., o. UP., GHofR. Heidelberg-Neuenheim, Brückenstr. 45. (Donauwörth $^{18}|_{5}$ 59.) **H**: bez. **V**: Achämeniden-Inschriften 82; Zeitschr. f. Keilschriftforschung 84 f., f. Assyriologie 86 ff.; Beihefte dazu 03, 06, 08; Überblick üb. d. babyl.-ass. Lit. 86; Schatzhöhle syrisch u. deutsch 83, 88 II; Catalogue of the cuneiform tablets in the Kouyunjik Collection of the British Museum 89/99 V; The Tell el-Amarna Tablets in the British Museum 92; Oriental Diplomacy 93; Semitist. Studien 1—18 94/00; †A. Dillmann, Gramm. der äthiop. Spr., 2. A. 99 (engl. 07); Ninive u. Babylon 03, 3. A. 09; Die babyl.-assyr. Keilinschriften u. ihre Bedeutung f. d. A. T. 04; Babyl.-assyr. Texte übers. I 04, 2. A. 11; Kebra nagast, D. Herrlichkeit d. Könige, äthiop. u. deutsch 05; Orient. Studien, Th. Nöldeke zum 70. Geburtstag gew. von Freunden u. Schülern u. in ihrem Auftr. hrsgg. 06 II; Eberhard Schrader, Lebensskizze 09; D. Kulturwelt d. alt. Orients (v. Pflugk-Harttungs Weltgesch.) 10.

Bezold, Friedr. v., ♛, D., Dr. phil., o. UP., GRegR. Bonn a. Rh., Hohenzollernstr. 24. (München $^{26}|_{12}$ 48.) **V**: K. Sigmund u. d. Reichskriege gegen d. Hussiten 72/77; Z. Gesch. d. Hussitentums 74 (böhm. Übers. 04); Briefe des Pfalzgr. Johann Casimir 82/84/03; Gesch. d. deutsch. Reformat. 90; D. Bündnisrecht d. deutsch. Fürsten 04; D. Geist v. 1813 13.

Bezold, Gust. v., Archäol., Kunst♛, Dr. phil. h. c., Architekt, I. Direkt. d. Germ. Nationalmuseums. Nürnberg. (Kleinsorheim $^{17}|_{7}$ 48.) **V**: Kirchl. Baukunst d. Abendl. (m. G. Dehio) 84/99; Kunstdenkmale d. Kgr. Bay. (mit B. Riehl) 93; Renaissance in Deutschl. 00; Die Denkmäler d. deutsch. Bildhauerk. (m. G. Dehio) 05 ff.

Bezzenberger, Adalbert, Sanskrit u. vergl. Sprachforschung, Dr. phil., o. UP., GRegR., MitHrsg. d. „Ztschr. f. vgleich. Sprachforschg". Königsberg i. Pr., Steindammer Wall 1—2. (Cassel $^{14}|_{4}$ 51.) **V**: Fachschriften.

Biach, Adolf, Jüdische ✝ u. Deutsche Lit., Dr. phil., Rabbiner u. Prof. am k. k. Staatsobergymnasium. Brüx, Böhm., Vogelstange 18. (Naschetitz, Mähren $^{29}|_{8}$ 66.) **V**: Aristoteles' Lehre von der sinnl. Erkenntnis in ihr. Abhängigkeit von Plato 90; Wie soll der isr. Religionsunterricht am Gymn. erteilt werden? 94; Bibl. Sprache u. bibl. Motive in Wielands Oberon 97; Friedrich Hebbel u. d. Juden 97; Maimonides 00; Durch Liebe u. Wahrheit wird d. Schuld gesühnt, Pred. 02; Israel verworfen u. verflucht? Pred. 03; Vor Mose, vor Elia, vor d. ägypt. Königstochter haben d. Tore d. Paradieses sich geöffnet, Pred. 03; Moses Maimonides u. Moses Mendelssohn in ihrer Bedeutg für die Zukunft des Judentums 04, 4. A. 07; Lehrbuch der jüd. Geschichte u. Lit. f. Ob.-Gymn. 09.

Bias, s. Gaunersdorfer, Joh.

Biberfeld, Carl, PA., VJ & S., ♆, Novelle, ☽, Kritik, Bankprokurist. Breslau, Ohlau-Ufer 41. (ebda 5_{2} 56.) V: Gedichte 82; Pallas-Germania 95; Wenn heut ein Geist herniederstieg 97; Bilder aus d. Theatergeschichte Breslaus 99; Vor hundert Jahren 07; Die Elfer 08; Alte Burschenherrlichkeit, Optte 09. ( )

Biberich, Gustav (Pf. früher: Er), ASV., Roman u. Nov., Mittelschullehrer. Wien IX, Brünnlbadg. 16. (Troppau 22_{1} 75.) V: Auf der Spirale 10, 2. A. 10.

Bibra-Speßhardt, Thekla Freifrl. v. (Pf. Th. Alfred), Jugendschr., Nov., ✓. Meiningen, Charlottenstr. 4. (Römhild 3_{6} 47.) V: Die Hochschule, Erz. 85, n. A. 88; D. Wunderblume d. Glücks, N. 90. ( )

Bichler, Alois, ASV., novellistische Skizze, k. k. Ober-Rechnungsführer d. R. Wien XIV/2, Jheringg. 35. (ebda 3_{2} 75.) V: Was mir so g'rad einfiel, Skn. 06.

Bick, Josef, klass. Ψ, Dr. phil., UDoz. u. Beamter der k. k. Hofbibliothek. Wien VII, Schottenfeldg. 65. (Schloß Wildeck bei Heilbronn 22_{5} 80.) V: Horazkritik seit 1880 06; Wiener Palimpseste I 08.

Bickelhaupt, Frl. Greta, Ged. u. Erzählgn in Odenwälder Mundart, Institutsvorsteherin. Erbach im Odenwald. (ebda 9_{3} 65.) V: Rege un Sunneschoi 06; Aus em Oudewald 08; Oudewäller Leit 09; Die gehaalte Gschwister, Vst. 11.

Bicz6, Alexander Edler v., DÖSchG., WP., ✓, ☽. Wien V/1, Grüng. 13. (ebda 10_{2} 68.) V: Braches Feld, R. 02; D. schöne Müllerin, Optte. 07; Von der heitern Seite, Skn. 08; D. Abt v. Georgenberg, E. 13.

Bie, Oskar, PA., ♌, Musik, Dr. phil., Prof., Red. der „Neuen Rundschau". Charlottenburg, Mommsenstr. 6. (Breslau 9_{2} 64.) V: D. Musen in d. antik. Kunst 86; Kampfgruppe u. Kämpfertypen in der Antike 90; Zwischen den Künsten 95; Das Klavier 98, n. A. 00; Intime Musik 04; Die Wand 04; Handzeichgn alter Meister 05; Moderne Zeichenkunst 05; Der Tanz 06; Was ist moderne Kunst? 07; Mod. Musik u. Rich. Strauß 07; Somoff 08; Das Kunstgewerbe 08; 7 Radiergn von Max Liebermann 08; Klavier, Orgel, Harmonium 10; Reise um die Kunst 11; Text zu Liebermanns Holländ. Skizzenbuch 11; Text zu Walsers „Theater" 13; Die Oper 14.

Biedenkapp, Georg, ⁂, Dr. phil. Frankfurt a. M., Waldschmidtstr. 72. (17_{5} 68.) V: Denkdummheiten 96; Fr. Nietzsche u. Fr. Naumann als Politiker 01; Kl. Gesch. u. Plaudereien philos., pädag. u. satir. Inh. 02; Im Kampf gegen Hirn-Bazillen, Philos. d. klein. Worte 02; Babylonien u. Judogermanien 03; Was erzähle ich meinem Sechsjährigen? 03, 3. A. 07; Sonnenmär, das Gesetz v. d. Erhaltung der Kraft 04; Aus Deutschlands Urzeit 04, 2. A. 08; Bahnbrecher des Weltverkehrs 04; Aufsatzlehre 05; Philosophische Satiren 05; Der Nordpol als Völkerheimat 06; Schätze im Alltag 06; Schultaugenichtse u. Musterschüler 07; Sophie Germain, e. weiblicher Denker 10; Max Eyth 10; Graf Zeppelin 10; J. Watt u. d. Entwicklg d. Dampfmasch. 11; Entwicklg d. modernen Verkehrsmittel 12 II; Durch Wille zu Erfolg 12; George Stephenson u. die Vorgesch. d. Eisenbahnen 12.

Bieder, M., s. Urban, M.

Biederlack, Joseph, (k.), SJ., Moral ✝, o. UP. Innsbruck, Universitätsstr. 8. (Greven 27_{3} 45.) V: De justitia et jure 92; De contractibus 92; De jure Regularium 93; Einleitung in d. soziale Frage 95, 8. A. 12; Der Darlehenszins 98; Die mod. Strafrechtstheorie v. Standpunkt d. christl. Staatsauffassung 98; Theologische Fragen über die Gewerkschaftsbewegg 10.

Biedermaier, Gottl., s. Graf, Franz.

Biedermann, Berthold Frhr. v., Rom., Major a. D. Naunhof b. Leipzig, Schillerstr. (Chemnitz 3_{2} 51.) V: Schach dem König, R. 98; In fremde Bahnen, R. (u. d. Pf. Edler von Foehrau) 11; Daniela, R. 13.

Biedermann, Clara Magdal. Ernestine Freifr. v., geb. May (Pf. Magd. Ernst), PA., Haushaltg. Berlin-Steglitz, Albrechtstr. 33. (Liestal 3_{9} 59.) V: Handb. d. Hausfrau 91.

Biedermann, Flodoard Woldemar Frhr. v., PA., RP., VJ & SV. Berlin-Steglitz, Albrechtstr. 33. (Chemnitz 14_{3} 58.) V: Anweisg f. d. gesetzm. Betrieb d. Kolportagebchh., 3. A. 98; Deutsche Verlagsordng 90; Preßfreiheit u. GewOrdng 93; Einführg i. d. Rechtskde d. Buchh. 99, 2. A. 05; Schrift-Tafeln 07; Alte Bauwerke im Colonial-Stil 08. H: Der Baumeister, Zeitschrift f. Architektur 02—05; Monatshefte für graph. Kunstgew. 02—05; Goethes Gespräche, 2. A. 11, Volksausg. 12; H. v. Kleists Gespräche 12; Schillers Gespräche 13.

Biedermann, Rud., ⚗, ⚙, Dr. phil., a. o. UP., GRegR., Mitgl. d. Kais. Patentamts, Hrsg. d. „Techn.-chem. Jahrb. u. Repert. d. techn. Journallitt." u. d. „Chem. Kalender". Berlin-Steglitz. (Uslar 22_{2} 44.) V: Handbuch z. Ausstellung wissenschaftl. Apparate 77; Die Sprengstoffe, ihre Chemie u. Technologie 10.

Biedermann, Wilh., Physiol., Dr. med., o. UP., GHofR. Jena, Botzstr. 4. (Bilin 14_{1} 54.) V: Fachschr. (*)

Biedert, Phil., ✓, Dr. med., GObMedR., Prof. Darmstadt. (Niederflörsheim 25_{11} 47.) V: Untersuchg üb. d. chem. Unterschiede d. Menschen- u. Kuhmilch 69, 2. A.

84; Kinderernährg i. Säuglingsalter 80, 5. A. 05; Reinkulturen i. Reichsgesundheitsamt 85; Behandlg d. Tuberkulose 91; Diätetik u. Kochbuch f. Magen- u. Darmkranke (m. Langermann) 95, 2. A. (m. Langermann u. Gerusheim) 09; Diätet. Behandlung d. Verdauungsstörgn d. Kinder 99, 2. A. 01; Lehrb. d. Kinderkrankh. (auf Grund v. Vogels, 8. A.) 87, 12. A. (m. R. Fischl) 02; Das Kind, seine Pflege bis z. Reife (mit mehreren) 06, 2. A. 11; Das Medizinalwesen in Elsaß-Lothringen (m. Weigand) 07.

Biehler-Buchensee, Frau Marie v., ♆. Villa Buchensee b. Tutzing, ObBayern. (Berlin $^{20}|_{9}$ 72.) **V:** Lebensklänge, G. 98; Libellen, G. 01; D. kleine Modell u. a. röm. Skn. 01; Der unbesiegbare Papagei, humor. Reisebeschreibg 09.

Biendl, Hans (Pf. H. Warner), Alpine Sport- u. Reiselit., 🏂, ⚽, Nov., Skizze, Essay, **Uc:** F, Kontrollor der I. österreich. Sparkasse, Red. d. „Wegweiser durch die österreich. Kurorte u. Sommerfrischen". Wien I, Graben 21. (ebda $^{18}|_{12}$ 65.) **V:** Der Bergsport 00; Rudersport 01; Schwimmen u. Tauchen 02; Athletischer Sport 02; Das Suldental u. s. Berge 02; Licht u. Schatten, N. 03; Das Sextental u. s. Berge, 04, 2. A. 10; Wanderskizzen 05; Der Monte Cristallo 06; Das zweite Problem, Ess. 06; Die Jungfrau 07; Die Dolomiten 10, 2. A. 13; Südbahnführer 10 IV; Arlbergbahn—Bodensee 10; Brennerbahn 10; Semmeringbahn 11; Travelling in Austria 11; Semmeringführer 14. **H:** Skitouren in d. Ostalpen (m. Alfr. v. Radio-Radiis) 06 III.

Bienengräber, Alfr., Dr. phil., ObPfr. Dresden, Barbarossastr. 8. (Grimme $^{8}|_{11}$ 40.) **V:** Erbauungsschr. ( )

Bienenstein, Karl, ♆, Nov., ⊙, Essay, Lit.♛, Kritik, Fachlehrer. Marburg, Steiermark, Kasinog. 2. (Wieselburg, NÖ. $^{1}|_{11}$ 69.) **V:** Aus tiefstem Herzen, Ged.; Kunst u. Volk, Essays 93; Ged. 94; Feindschaften, N. 96; D. Dialektdichtung der deutsch-österr. Alpen 97; D. Heimatscholle, Volksst. 97; Aus Traum u. Sehnsucht, G. 98; Idealisten 98; Unter der Märchentanne, M. 06; D. Weltverdruß, N. 08; Wenn die Berge wandern, N. 08; Wildwuchs, Erzn. 08; Vor 100 Jahren, Erz. 08; Die Toten im Eise, N. 09; Ein Gerechter, Vst. 09; Drei Humoresken 10; Waldgeschichten 10; Der Einzige auf der weiten Welt, R. 11; Die Leute vom Hochstein, Erz. 11; Die drei Getreuen, Humoresken 12; Deutsches Sehnen u. Kämpfen, R. 12; Wo Menschen Frieden finden, R. 13.

Bier, August, Chirurgie, Dr. med., o. UP., GMedR. Berlin NW, Lessingstr. 1. (Helsen, Waldeck $^{24}|_{11}$ 61.) **V:** Hyperämie als Heilmittel 03, 4. A. 06. ( )

Bierling, Ernst Rud., ✠, D., Dr. jur., o. UP., GJustR., M. d. pr. HH. Greifswald, Wallstr. 19. (Zittau $^{7}|_{1}$ 41.) **V:** Gesetzgebungsrecht evang. Landeskirchen im Gebiet d. Kirchenlehre 69; Zur Kritik d. jurist. Grundbegr. 77/83 II; Die konfessionelle Schule in Preußen u. ihr Recht 85; Jurist. Prinzipienlehre 94/98/05/11 IV.

Biermann, Eduard, Nationalökonomie, Dr., a.o. UP. Leipzig, Wiesenstr. 3b. (Bremen $^{16}|_{5}$ 78.) **V:** Die deutsche Viehversicherung u. ihre Reform 01; Schäffle u. der Agrarismus 02; Staat u. Wirtschaft, I 05; Zur Lehre von der Produktion 04; Anarchismus u. Communismus 06; Die Weltanschauung des Marxismus 08; K. G. Winkelblech (K. Marlo) I 09, II 09; Aus K. G. Winkelblechs Nachlaß 11; Der Abbé Galiani als Nationalökonom, Politiker u. Philosoph nach seinem Briefwechsel 12. **H:** Volkswirtschaftliche u. wirtschaftsgeschichtliche Abhandlgn, W. Stieda dargebracht 12.

Biermann, Georg, ♛, ⌂, Kritik, Dr. phil., Prof., Hrsg. des „Cicerone" u. der „Monatshefte f. Kunstwissenschaft". Darmstadt. (Cöln a. Rh. $^{7}|_{7}$ 80.) **V:** Krit. Studie zur Gesch. des Fra Girolamo Savonarola 01; Florenz u. seine Kunst 04; Verona 05; Altholland 08; Heinr. v. Zügel 10; Die Scholle 10; Lovis Corinth 12; Bernhard Hoetger 13. **H:** Stätten der Kultur.

Biermann, Hans, ♆, plattd. u. hochd. Erz., Hrsg. u. Chefred. d. „Residenzboten". Oldenburg i. Gr., Jahnstr. 9. (Esens i. Ostfriesland $^{8}|_{2}$ 68.)

Biermann, Johannes, ✠, Dr. jur., o. UP., GJustR. Halle a. S., Fasanenstr. 6. (Berlin $^{11}|_{6}$ 63.) **V:** Traditio ficta 91; Polizei u. Privatrecht in Preußen 96; Widerspruch u. Vormerkung 01; Sachenrecht 99, 2. A. 03; Die öffentlichen Sachen 05; Rud. v. Jhering 1852—1868 07; Bürgerl. Recht I 07; Die Gründe der Zweifelhaftigkeit rechtlicher Ergebnisse, Rektoratsrede 11. **MitH:** Dernburgs Pandekten.

Biernatzki, Johs., Essays, Nov., Pastor. Hamburg-Winterhude. (Friedrichstadt $^{31}|_{12}$ 49.) **V:** Ein Licht auf meinem Wege 84; Das Meisterverz. zum Inventar d. Bau- u. Kunstdenkmäler Schleswig-Holsteins 89; Schleswig-Holsteinische Monatsblätter f. innere Mission 92—99; Kalender des Sonntagsboten f. Schleswig-Holstein 96—00; Die farbentragenden Verbindgn am Lübecker Gymnas. 04; Aus der Werkstatt des Dichters u. Schriftstellers 04; Kieler Schloßrechngn d. 17. Jahrh. 06.

Biese, Alfred, klass. Ψ, ⁂, 🎓, Lit.♛, Dr. phil., Prof., Dir. d. Kgl. Kaiser Friedrichs-Gymn. Frankfurt a. M., Am Tiergarten 4. (Putbus $^{25}|_{2}$ 56.) **V:** Entwicklung d. Naturgefühls b. Griechen u. Römern 82/84, II: im MAlter u. Neuzeit 88,

2. A. 91, Übers. ins Engl. 05; Storm u. der mod. Realismus 88; Röm. Elegiker f. die Schule herausg. 91, 3. A. 11; Griech. Lyriker ebso 91/92 II, 3. A. 12; Reuter, Seidel u. d. Humor in d. neueren deutsch. Dichtung 91; Philos. d. Metaphorischen 93; Lyr. Dichtung u. neuere deutsche Lyriker 96; Pädagogik u. Poesie I 99, 2. A. 08, II 05; Goethes Bedeutg für die Gegenwart 00; Was ist uns Schiller noch heute? 05; Deutsche Lit.-Geschichte I 07, 4. A. 10, II 09, 4. A. 10, III 10, 13.—17. Taus. 12; Das Dichtergemüt 07; Goethe u. s. Mutter 10; Die Lebensbejahung in der neueren deutsch. Dichtg 12.

Biesendahl, Karl, VJ & S., PA., ⊙, Roman, Nov., ♛, Dr. phil., **Ue**: FEI, ⁄, Red. an der „Sächs. Dorf-Ztg.". Dresden-Blasewitz, Bahnhofstraße 21. (Anklam $^{10}/_{8}$ 56.) **V**: Kaisertochter, E. 80; Peszennia, N. 83; Lichtenstein, Dr.; E. Seemannskind, Lsp. 87; Stern des Korsen, Tr. 90; Deutsch. Theater-Jahrb. 90; K. Bleibtreu 91; Im alten Christophsbau 92; König Wilhelm II. von Württemberg 93; E. deutsch. Tell, Op. 93, n. A. u. d. Tit. Wetterleuchten 97; Zar u. Jüdin, Dr. 94; Cäsar am Rubicon, Thusnelda in Rom, Konzertep. 95; Anklam i. nord. Krieg, Bühnenfestsp. 97; Katechismus d. Radfahrsports 97: Frieden im Krieg, Lsp. 98; Dichtgn a. Württemb. Vergangenheit I 99, II 00; Tourenbuch f. Radfahr. Sekt. Frankr. 00; Zur Erinn. an den $^{6}/_{10}$ 91 01; Amor im Radlerklub 03: Der verschwund. Meisterfahrer, Lsp. 03; Norddeutsche Geschichten 10. **Ue**: Dadone: Seltsame Geschichten (m. Einl.) 07; Dämon v. Warschau 07. **H**: D. offiz. Festschriften d. Allgem. Radfahrer-Union 94—98; C. Hindenburg, Festalbum f. Radfahr., 6. A. 03; Quevedo, Geschichte des Erzschelms Don Paul (m. Einl.) 05.

Bigelmair, Andreas, Kirchen♛, Dr. theol., Hochsch.-Prof. Dillingen a. D., Kl. Alleestr. 2 I. (Oberhausen-Augsburg $^{21}/_{10}$ 73.) **V**: Die Beteiligung der Christen am öffentl. Leben in vorkonstantinischer Zeit 02; Zeno v. Verona 04; Der Kreuzweg nach Heinr. Wadere 06; Die Afralegende 10; Lichtbildervorträge üb. Christenverfolgungen 11; desgl. üb. die Katakomben Roms 12. **Ue**: Eusebius, Die Märtyrer in Palästina 13.

Bihan, Frl. Angelika (Pf. A. Jäger), Nov., ⁄, Musiklehrerin. Wien XIII, Penzingerstr. 125. (Seibersdorf $^{24}/_{11}$ 38.)

Bilfinger, Eugen, Hygiene, Dr. med., SanR., Arzt. Dresden-Radebeul, Bilz-Sanatorium. (Welzheim $^{12}/_{2}$ 46.) **V**: Gesundheit u. Vegetarismus 81; Für u. wider d. Impfzwang 82; Homöotherapie 89; Nerven-Naturarzt 96, 5. A. 08; Natürl. Heil- u. Lebensweise 98; Blutarmut u. Bleichsucht 99, 2. A. 08; Wie ich Naturarzt wurde 01; D. Auge u. s. naturgem. Pflege 01, 4. A. 13; Nichtschuldig 05; Eine ernste Volksgefahr 09; Genickstarre, Kinderlähmg u. Impfg 10, 2. A. 11.

Bilfinger, Gust., ⸗, Dr. phil., GP. Stuttgart, Hohenheimerstr. 58 a. (Jägerthal $^{6}/_{3}$ 40.) **V**: Zeitmesser der antiken Völker 86; Bürgerl. Tag im Altert. u. M.-Alter 88; Babylon. Doppelstunde 88; Antike Stundenangaben 88; Sterntaf. v. Biban el Moluk 91; Die m.alterl. Horen u. d. mod. Stunden 92; Die Zeitrechn. d. alt. Germanen 99; D. germ. Julfest 01.

Bilharz, Alfons, ⁂, Dr. med., Arzt, GSanR., Spitaldir. a. D. Sigmaringen. (ebda $^{2}/_{5}$ 36.) **V**: Heliocentr. Standpunkt der Weltbetrachtung 79; Metaphys. Anfangsgründe der mathemat. Wissensch. (m. Dannegger) 80; Erläuter. zu Kants Krit. d. reinen Vernunft 84; Metaphysik als Lehre v. Vorbewußten I 90/97; Lehre vom Leben 02; Mit Kant — über Kant hinaus! 04; Neue Denklehre 08; Descartes, Hume u. Kant 10; Philosophie als Universalwissenschaft 12.

Biller, Carl, ⊙, ⁄, Hauptkassier d. Akt.-Ges. d. Wiener Lokalbahnen. Baden b. Wien, Albrechtsg. 23. (ebda $^{18}/_{8}$ 65.) **V**: Fortuna, Dr. 10: Vor der Krisis, Einakt. 11.

Billeter, Gustav, Alte ♛, Dr. phil., GP. Zürich 7, Reinacherstr. 15. (ebda $^{19}/_{12}$ 73.) **V**: Gesch. d. Zinsfußes im griech.-röm. Altertum 98; Goethe, Wilhelm Meisters theatral. Sendung, Mitteil. üb. die wiedergefundene erste Fassg v. W. Meisters Lehrjahren 10; D. Anschauungen vom Wesen des Griechentums 11.

Biltz, Heinrich, ⚗, Dr., o. UP. Breslau, Kaiser Wilhelm-Str. 131. (Berlin $^{26}/_{5}$ 65.) **V**: Praxis d. Molekelgewichtsbestimmung 98; Experiment. Einführg in die unorganische Chemie 98, 5. A. 13; Qualitative Analyse unorganischer Substanzen 00, 4. A. 13; Übungsbeispiele aus der unorgan. Experimentalchemie (mit Wilh. Biltz) 07, 2. A. 13.

Bim, s. Ettlinger, Karl.

Bimbus, s. Doppler, Michael.

Binder, Franz, ♛, Lit.♛, Dr. phil., HofR., Red. d. „Hist.-polit. Bl.". München, Kanalstr. 35. (Ertingen $^{7}/_{11}$ 28.) **V**: Heldenbilder a. d. 30j. Krieg 56, 3. A. 90; Charitas Pirkheimer 73, 2. A. 78; Görres' Briefe usw. 74; Luise Hensel 85, 2. A. 04; Friedrich Overbeck 86; IV. Reg. z. Band 82—111 d. Hist.-polit. Blätter 93; Erinn. an Emilie Ringseis 95, an Emilie Linder 97. ()

Binder, Georg, (k.), Kirchen♛, Dekan, Pfarrer. Otting, Post Waging, Ob.-Bay. (Landshut $^{14}/_{9}$ 53.) **V**: Die hl. Bir-

gitta v. Schweden u. ihr Klosterorden 91; Gesch. d. bayr. Birgittenklöster 96.

Binder, Hans, (k.), oberösterr. Mundart, Schriftleiter des „Volksbote". Arnaua. E., Böhmen. (Urfahr, Ob.-Öst. $25|_2$ 73.) **V:** Dá Hiasl, Erz. in Hexametern 07; Weltenabend, Sch. 13.

Binder, Frl. Helene, Kinderschr., Schulvorsteherin. Chemnitz, Hoheſtr. 11. (Eisenach $3|_6$ 55.) **V:** Versch. Kinderschr., wie: Guck! Guck! Plauderstündchen.

Binder, Jenö (Eugen), ♆, **Uc:** M, ev. Pfarrer, Relig.-Prof. am ObGymn. Késmark, Ung. (Leutschau $20|_{10}$ 62.) **V:** Freuet euch des Lebens, humoriſt. Ged. 07.

Binder, Julius, ⚖, Dr. jur., o. UP. Würzburg, Sartoriusſtr. 1/2. (ebda $12|_5$ 70.) **V:** Die subjektiven Grenzen der Rechtskraft 95; Die Correalobligationen 99; Die Rechtsſtellung der Erben I/III 01/04; Das Problem d. juriſt. Persönlichkeit 07; Die Plebs 09; Rechtsnorm und Rechtspflicht 12.

Binder, Otto, ASV., Naturw., ☸, ♪, 𝒻, ✓, ∩, ⌨, 𝒻, Belletr., ⛰, ◍, ⚒, ✓♪, ♆, **Uc:** EFS, Ingenieur-Chemiker. Wiesbaden, Gustav Adolf-Str. 6 II r. (Ansbach $20|_3$ 53.) **V:** Feuerungswesen 07; Laboratoriumstechnik 09.

Binder-Krieglstein, Reichsfrhr. Eugen v. (Pſ. Eugen Krieglstein), Nov. Schloß St. Georgen b. Wildon, Steiermark. ($6|_7$ 73.) **V:** Aus d. Lande der Verdammnis, Nn., 2. A.; Zwiſchen Weiß u. Gelb, Nn., 2. A. ()

Binding, Karl, ⚖, Dr. jur., Dr. phil. h. c., o. UP. Leipzig, WGR., Exz. Freiburgi. B., Goethestr. 48. (Frankfurt a. M. $4|_6$ 41.) **V:** Gesch. d. Burgund.-roman. Königreichs I 68; Entwurf e. StrafGB. f. d. Nordd. Bund 70; D. Normen u. ihre Übertretg 72/77 II, I 2. A. 90; D. 3 Grundfr. d. Organiſation d. Strafgerichts 76; D. gemeinen deutſch. StrafGBücher, 2. A. 77; Handb. d. Strafrechts I 87; Gründung d. Nordd. Bundes 89; Grundr. d. Strafrechts, Allgem. Teil, 8. A. 13, Lehrb. d. beſ. Teils I 96, 2. A. 02, II 1 01, 2. A. 04, II 2 05; Grundriß d. Strafproz., 5. A. 04; Die Ehre u. ihre Verletzbarkeit 92, 3. A. 09; Der Verſuch der Reichsgründung durch d. Pauluskirche 92; Deutſche Staatsgrundgeſetze I/VIII, X 92/02: Der Zweikampf u. d. Geſetz 05, 3. A. 09; D. Ehre, D. Zweikampf, n. A. 09; D. Entſtehg d. öffentl. Strafe im german.-deutſch. Recht 09. **Begr. u. MitV:** Syſt. Handb. d. deutſch. Rechtswiſſ. 82 ff. XXIII.

Binding, Rudolf G. Buchſchlag, Heſſen. (Basel $13|_8$ 67.) **V:** Legenden der Zeit, Nn. 09; Die Geige, 4 Nn. 11, 2. A. 12; Die Blümlein des hl. Franz, Legenden 11; Gedichte 13. **Uc:** D'Annunzio: Das Schiff, Dr. 10; Phädra, Dr. 10.

Bing, Alb., 𝒻, Dr. med., Prof., UDoz. Wien I, Singerstr. 15. (Nikolsburg $20|_9$ 44.) **V:** Ohrenhlkde, 12 Vorleſ. 90, 2. A. 08.

Binhack, Frz., (k.), ♆, ♛, **Uc:** aus u. in GL, GymnProf. a. D. München, Thereſienſtraße 41 I. (Waldſaſſen $11|_4$ 36.) **V:** Grundzüge des antiken Münzweſ. 66; Zur Feier des 200jähr. Todestages J. Baldes 67; Balde, Lebensſk. 68; Balde, Oden 68, 72, 74; Dichterſtimmen, D. 76; Reime u. Träume, D., 2. A. 78; Eigenes u. Fremdes D. 82; D. Markgrafen i. Nordgau 87; D. Äbte Waldſaſſens 87, 89; Gesch. d. Ciſtercienſerſtiftes Waldſaſſen 88, 90, 91, 96, 97, 99, 00; Führer durch Waldſaſſen u. Umg.; Schnadahüpfln u. Sprüchln 98; Skizzen a. d. Altert.-, Lit.- u. Volkskunde 01; Erlebn. Waldſaſſens unt. Karl Theodor 02; Der geweihte Boden der Kloſterkirche 03; Jahresgeſchichten d. Stiftes W. v. Ruprecht 03; Chronik der Gemeinde W. 06.

Bins, J., ſ. Haßl, Guido.

Bins, J., ſ. Laux, Arthur.

Binz, Guſtav, germ., beſ. engl. Ψ, Dr. phil., Prof., Dir. d. Stadtbibl. Mainz. (Basel $16|_1$ 65.) **V:** Zur Syntax d. baſelſtädt. Mundart 88; D. deutſch. Handſchriften d. öffentl. Bibliothek d. Univ. Basel I 08.

Birbaumer, Rud. W., ♆, ⚇, 𝒻, ♪, Lehr. Wiener-Neuſtadt, NÖſtr. (Linsberg $11|_4$ 76.) **V:** Auf dunklen Bahnen, G. 00; Onkel aus Indien, Lſp. 01; D. Kampf ums Glück, Sch. 02; Raum dem Werde! Freiheitsged. 03; Der Schattenkönig, Dr. 05; D. goldene Brücke, R. 09.

Birch-Hirſchfeld, Adolf, roman. Ψ, Dr. phil., o. UP., GHofR. Gautzſch b. Leipzig, Ring 37. (Kiel 1_{10} 49.) **V:** Sage vom Gral 77; Üb. die d. provençal. Troubadours bekannten epiſchen Stoffe 78; Gesch. d. franz. Lit. ſ. Beginn d. 16. Jahrh. I 89. ()

Birk, Alfred (Pſ. F. A. Bürcke), ☸, 𝒻, ⌨, dipl. Ingen., o. ö. Prof. a. d. deutſch. Techn. Hochſch., Hrsg. der „Rundſchau für Technik u. Wirtſchaft". Dejwicb. Prag 310. (Steinbrück $26|_9$ 55.) **V:** Dampftramways in Elſ.-Lothr., Frankreich u. Ital. 82; Feuerloſe Lokomotive 83; Schmalſpurbahnen 86; In Sturm u. Sonnenſchein 89; D. Betrieb der Lokalbahnen 01; Schmalſpurbahnen (Handb. d. Ingen.-Wiſſ.) 02, 2. A. 10; Hilfsb. f. Ingen. 03; D. Wegebau I 04, II 06, III 11; Praxis d. Bau- u. Bahnerhaltgsdienſtes 04—11, teilw. 2. A.; Moderner Eiſenbahnbau 11.

Birk, Karl (Pſ. K. B. Schillerwein), 𝒻, ⚇, Kunſtkritiker, Dramaturg a. d. Ver. Stadttheatern. Chemnitz, Sommer: St. Wolfgang, O.-Ö. (Wien $8|_3$ 87.) **V:** Beiträge zur Inſzenierung des „Zerbrochenen Kruges" 10, des „Robert Guis-

kard" 11; Stilistik 11; Lügenliese (mit Stechauner), Mip. 12; Beiträge z. Inszenierg d. „Macbeth" 13.

Birk, Frl. Suf. Sophie, jetzt: Lusi, Suf. Sophie Gräfin v.

Birkenbihl, Michael, Roman, Literatur☆, ✓, Dr. phil., Handelsakad.-Prof. a. D. München, Ungererstr. 42 IV. (Würzburg $^{23}/_{6}$ 77.) **V**: Der Madonnenmaler, R. 05; Analecta Germanica 06. **H**: Kleist, Michael Kohlhaas 12; Andersen, Das Märchen meines Lebens 13.

Birkenfeld, Hermann, s. Modersohn.

Birkmeyer, Karl Ritter v., ⚖, Dr. jur., o. UP. a. D., Geh. Rat, Vors. d. bay. Sachverständigenkamm. f. Werke d. Lit. München, Osterwaldstr. 9c. (Nürnberg $^{27}/_{6}$ 47.) **V**: D. Exzeptionen i. bonae-fidei-judicium 74; Üb. d. Vermögen im jurist. Sinne 79; Das gegenseit. Verhältn. d. §§ 38 ff. und § 247 d. ReichsCPO. 81; Rechtsfälle a. d. Praxis d. ReichsCP. 83; Üb. Ursachenbegriff u. Kausalzusammenhang im Strafrecht 85; Grundriß u. Materialien z. Vorlesung üb. Zivilprozeß 86; Lehre v. d. Teilnahme im Strafrecht u. die Judikatur d. deutsch. Reichsger. 89/90; Grundr. z. Vorlesg. üb. d. dtsche Strafrecht 90, 7. A. 08; Deutsch. Strafprozeßr., Vorles. 98; Schutz d. editio princeps 99; Reform. d. Urheberrechts 00: Enzyklop. d. Rechtswiss. 01, 2.A. 04; Kodifikation d. Verlagsrechts 01; Gedanken zur bevorsteh. Reform der deutsch. Strafgesetzgebg 02; D. Bestechung 06; Was läßt von Liszt vom Strafrecht übrig? 07; D. Lehre v. d. Teilnahme in rechtsvergleich. Darstellg 08; Studien über den Grundsatz der Modernen: nicht die Tat, sondern d. Täter ist zu bestrafen 09; Beiträge zur Kritik d. Vorentwurfs zu einem deutsch. Strafgesetzbuch I/II/III 10; Üb. das richterliche Ermessen im Strafrecht 11; Thyrén's Vorschläge zu e. neuen schwed. Strafgesetzbuch 12.

Birkner, Ferd., &, Dr. phil., a.o. UP. u. Kustos d. anthropol. prähist. Saumlg. München, Neuhauserstr. 51 III. (ebda $^{28}/_{12}$ 68.) **V**: D. diluviale Mensch in Europa 10; D. Rassen u. Völker der Menschheit 13.

Birnbaum, Martin, Kritik, ✓, ♘, ♛, ●, Korresp. u. **Uc**: I, Red. am „Boten vom Gardasee". Salò, Ital., Pr. Brescia. (Berlin $^{11}/_{1}$ 77.) **H** u. **V**: Ital. Reiseführer: Venedig u. Umgebg, 2. A. 11; Der Gardasee mit Arco, 11.—15. Tausd. 13.

Birndt, Frl. Claudia C., ✓, **Uc**: FEI SNeugr, gepr. Sprachlehrerin. Dresden-A., Glasewaldstraße 47 III. (Kleinvoigtsberg $^{30}/_{12}$ 48.) **V**: On Modulation 90; Der Japanisch-chinesische Krieg 95; Kaiser Heraklios, Tr. (mit Fanny Birndt) 00; Die Liebe wacht, Lsp. 00; D. letzte Schicht, Dr. (m. Fanny Birndt) 08.

Birndt, Frl. Fanny (Pf. Kastrobalas), Erz., Nov., Biogr., **Uc**: FEINeugr. Dresden-A., Glasewaldstraße 47 III. (Kleinvoigtsberg $^{24}/_{4}$ 54.) **V**: Licht- u. Schattenbilder, Erz. 93; Milda Herzens Erfahrungen im Dienst 95; Kaiser Heraklios, Tr. (m. Claudia Birndt) 00; Das Probejahr, Lsp. 00; Bunte Muscheln vom Lebensstrand 03; D. letzte Schicht, Dr. (m. Claudia Birndt) 08.

Birt, Th. (Pf. Beatus Rhenanus), klass. Ψ, Dr. phil., o. UP., GRegR. Marburg, Hessen, Ritterstr. 13. (Hamburg $^{22}/_{3}$ 52.) **V**: Elpides 81; D. antike Buchwes. in s. Verh. z. Lit. 82; Philipp der Großmütige 86; Attarachus u. Valeria 86; K. Wilh. d. Deutsche 88; Zwei politische Satiren des alten Rom 88; Meister Martin u. seine Gesellen 94; Röm. LitGesch. in 5 Stunden 94, 2.A.10; König Agis, Tr.95; Unterhaltgen in Rom, 5 Gespräche deutsch. Reisender 96; 1797 u. 1897, Rede z. Centenarfeier 97; Sprach man avrum oder aurum? 97; Idyll v. Capri 98; Gedenkwort b. Tode Bismarcks 99; Sylvesternacht 00; Deutsche Wissensch. im 19. Jahrh. 00; Der Hiat bei Plautus u. die latein. Aspiration bis zum 10. Jahrh. n. Chr. 01; Griech. Erinnergen e. Reisenden 02; Laienurteil üb. bild. Kunst bei d. Alten 02; Magnificenz in Sorgen, akad. Schw. 03; Der Musikdir., Lsp. 03; Ged. 04; Anna von Hessen, Trag. 04; Schiller u. Bismarck, 05; D. Buchrolle in der Kunst, archäol.-antiquar. Untersuchgn 07; Artiges u. Unartiges 08; Ernste Gedichte 08; Kulturgesch. Roms 09, 2. A. 11; Aus der Provence, ReiseSkn. 10; Jugendverse u. Heimatpoesie Vergils, Erklärg des Catalepton 10; Menedem, R. 11; Aus eiserner Zeit, Sch. 12; Preußen u. die Befreiungskriege, Rede 13; u. viele lat. Werke.

Bischoff, Frau Charitas, geb. Dietrich, Belletristik, Pastoren-Wwe. Blankenese-Elbe, Bergstr. 4. (Siebenlehn, Kgr. Sachsen $^{7}/_{3}$ 48.) **V**: Amalie Dietrich 09; Bilder aus meinem Leben 12.

Bischoff, Diedrich (früher Pf. „Adam Ego"), Sozialethik, Freimaurerei, Versicherungsrecht, Dr. jur., Bankdirektor. Leipzig, Grassistr. 18. (Bremen $^{15}/_{2}$ 66.) **V**: D. rechtl. Bedeutg d. Prämienreserve e. Lebensversich.-Betriebes 91; D. Natur d. Sache als Rechtsquelle im Gebiet d. Versichergswesens 94; D. soziale Frage u. ihre Lösung 96; Echte u. falsche Gerechtigkeit 99; Der soziale Grundgedanke d. Freimaurerlehre 00; Maurertum u. Menschheitsbau 01, 2. A. 02; D. Individualismus im Freimaurertum 01; Freimaurerei u. Loge 03; Die Logenarbeit u. das „Reich Gottes" 04; Masonia, ein Blick in eine andere Welt 05; Taten der Loge 06; Kulturaufgaben d.

Versicherungswesens 06; D. soziale Frage im Lichte d. Humanitätsgedankens 08; D. Pflege d. Gottesgedankens in der Loge 08: Wesen u. Ziele der Freimaurerei 10, 2. A. 12; Freimaurerreligion 10; Soziale Bildungsaufgaben des Maurertums 11; Freimaurerei u. Politik 11; Merkblatt üb. Freimaurerei 13.

Bischoff, Erich), deutsche u. orient. Lit., Dr. phil. Leipzig-Schleußig, Rochlitzstr. 6 I. (Görlitz $^{30}|_{7}$ 65.) **V:** Ein jüd.-deutsch. Leben Jesu 95; Krit. Gesch. der Thalmudübersf. 99: Komm. zu Goethes Faust I 99; z. Schillers Räuber u. Fiesko 99; z. Kabale u. Liebe, zu Lessings Laokoon, z. Voß' Luise, z. Goethes Faust II 00; Jüd.-deutsch. Dolmetscher 01; Komm. zu Lessings Hamb. Dr. 02; z. Gudrun 02; z. Goethes Dicht. u. Wahrh. 03; z. Goethes Werther 03; z. Hebbels Ring d. Gyges 03; z. Walther v. d. Vogelweide 03; zum Nibelungenlied 03; Kabbalah, Einführung in d. jüd. Geheimwissensch. 03; Thalmudkatechismus 04; Der Koran 04; Jesus u. die Rabbinen 05; Los von Gott? 06; Im Reiche der Gnosis 06; Babylonisch-Astrales im Weltbilde d. Thalmud u. Midrasch 07; Fremdwörterb. z. theosoph. Lit., 3. A. 10; Elemente der Kabbalah 13 II; Das Rätsel d. Judentums 14. **H:** Oleott, Buddhist. Katechismus, 2. deutsche Ausg. 02, 3. A. 06.

Bischoff, Heinrich, dtsche Lit. ♛, Dr. en philos. et lettres, o. UP. Lüttich, quai de l'Abattoir 89. (Montzen, Belgien $^{17}|_{6}$ 67.) **V:** Körners Zrinyi nebst e. allg. Übersicht über Körner als Dramatiker 91; L. Tieck als Dramaturg 97; Richard Bredenbrücker (fläm. Ausg. 02, deutsche 03); Heinrich Hansjakob (fläm. Ausg. 01, deutsche 04).

Bischoff, Orestes Ritter v., DOSchG., ⚔, 𝒻, ObGeometer d. k. k. Staatsbahnen. Wien XII, Bischoffg. 15. (Kremsier $^{1}|_{9}$ 68.) **V:** Die Orientierg im Freien 96, 2. A. 13; D. Gebrauch d. Generalkarte 1:200 000 97, 3. A. 13; Der Liebe Schranken, Nn. 03; Reiseführer an d. Staatsbahnen 09; Behandlg öffentl. Güter i. Eisenbahnbuche 13.

Bischoff, Theod., Biogr., Rektor u. StudR. Nürnberg, Bismarckstr. 46. (Manau $^{20}|_{7}$ 47.) **V:** J. B. Schupp 88; G. Ph. Harsdörffer 94. ()

Bissing, Friedrich Wilhelm Frhr. von, Ägyptologie u. oriental. Altertumskunde, Dr. phil., o. UP. München, Georgenstr. 10-12. (Potsdam $^{22}|_{4}$ 73.) **V:** Statist. Tafel von Karnak 97; Grabfund aus dem Anfang des neuen Reichs 00—07; Bericht d. Diodor üb. d. Pyramiden 01; Fayenceegefäße, Metallgefäße, Steingefäße, Tongefäße des Museums von Kairo 01—13; Geschichte Ägyptens 04; Mastaba des Gemnikai I 05, II 10; Denkmäler ägypt. Skulptur 06 ff.; Einführung in die Geschichte der Ägyptischen Kunst 08; Beiträge z. Gesch. d. assyr. Skulptur 11; Der Anteil der ägypt. Kunst am Kunstleben der Völker 12.

Bistram, Fräul. Ottilie v., Baronesse, ASV., Frauenfrage, Reiseschr., ♆, Kritik. Wiesbaden, Nicolasstr. 26. (Riga $^{20}|_{7}$ 61.) **V:** Frauenbildg — Frauenstudium 99; Ibsens Nora u. die wahre Emanzipation der Frau 00; Üb. d. vhys. Schwachsinn d. Weibes, Entgegnung 02; Die deutschen Frauenklubs 12.

Bittcher, Eduard, literar- u. kulturgeschichtl. 𝒻, Nov., Skn. Berlin W 50, Culmbacherstr. 6. (Bromberg $^{17}|_{5}$ 61.) *

Bitter, Lothar, s. Stoeßel, Alfred.

Bitterauf, Theodor, ♛, Dr. phil., a.o. UP. u. Prof. an der Kriegsakademie. München, Kaiserplatz 9 I r. (Nürnberg $^{7}|_{10}$ 77.) **V:** Die kurbayerische Politik im 7jährigen Kriege 01; Geschichte des Rheinbundes I 05; Die Traditionen des Hochstifts Freising 05/09 II; Bayern als Königreich 1806—1906 06; Napoleon I. 08, 2. A. 11; Friedrich d. Gr. 09; Gesch. d. franz. Revolution 11.

Bittermann, Karl, s. Arndt, Bruno.

Bittner, Georg, CP., Red. am „Neuen Wiener Journal". Wien III/2, Untere Viaduktg. 43. (ebda $^{19}|_{3}$ 83.)

Bittner, Ludwig, ♛, Dr. phil., k. u. k. Haus-, Hof- u. Staatsarchivar, tit. a.o. UP. Wien I, Elisabethstr. 22. (ebda $^{19}|_{2}$ 77.) **V:** D. Eisenwesen in Innerberg-Eisenerz 01; D. Gesch. d. direkt. Staatssteuern im Erzstifte Salzburg I 03; Chronolog. Verzeichn. d. östr. Staatsverträge I 03, II 09.

Bittrich, Max (Ps. Markus Florian), ☉, Rom., Hum., Nov., Chefred. Freiburg i. B., Tivolistr. 16. (Forst, L. $^{17}|_{6}$ 67.) **V:** Spreewaldgeschichten 92, 12. Tausend 08; Kämpfer, R. aus d. neuen Völkerwanderg 03; Sonnenschein, frohe Geschichten 04; Fidele Kameraden, Hum. 06: Tuchmachers Käthe, Erz. 06; Sturmnacht, Dr. 10; Hagenbachs Ende, Dr. 13.

Björnson, Olaf, s. Groner, Auguste.

Blaas, Jos., ♘, ⊕, Dr. phil., o. ö. UP. Innsbruck, Gutenbergstr. 3 II. (ebda $^{29}|_{4}$ 51.) **V:** Handbuch d. Petrographie 82, 3. A. 12; Geolog. Erforschung Tirols u. Vorarlbergs in der 2. Hälfte des 19. Jahrh. 00; Geol. Führer durch die Tiroler u. Vorarlberger Alpen 02: Kleine Geologie von Tirol 07: Geolog. Bau d. Tiroler Alpen 09; Geolog. Begleiter in der Umgebung Innsbrucks 11.

Blachny, Fritz, ASV., ☉, Pastor. Bernburg, Anhalt. (Salzwedel $^{24}|_{7}$ 64.) **V:** P. Melanchthon, Festsp. 97, Biogr. 97; In schwerer Zeit, patriot. Sp. 98; D. treue Eckart 98; Paul Gerhardt, Festsp., 2. A. 07;

Aus Anhalts ernsten Tagen, Sch. 11; 1803, Festsp. 13, 10. A.; Unser Kaiser 13.

Blaich, Hans Erich (Ps. Dr. Owlglaß), ⚕, Übersetzgn, Dr. med., Prakt. Arzt u. Red. am „Simplicissimus". Bruck b. München. (Leutkirch im Allgäu $^{19}/_{1}$ 73.) **W:** D. saure Apfel, SimplicissimusG. 04; Gottes Blasbalg, Verse 10; Von Lichtmeß bis Dreikönig (m. R. Sieck) 12. **Ue:** Rabelais, Gargantua u. Pantagruel (m. Hegaur)05—09 V; Aristophanes, Vögel 09.

Blanc, Ferd., Epos, ♂, ✉, Hauptkassier in Pens. Weinheim a. d. B., Gutleuthausstr. 8 I. (Erfurt $^{20}/_{6}$ 38.) **W:** Jesus v. Nazareth, E. 84, Neugestaltg u. d. T.: Christus 07; Üb. Eisenbahn-Personentarif-Reform u. die Selbstabfertigung der Reisenden mittelst Bahnmarke 95; Auf dem Erbgute, Versdr. 02; Die Herren Vettern, Lsp. 07; Judas Ischariot, E. 09.

Blanck, Karl, Krit., Essay, Dr. phil., Feuill.Red. d. „Leipz. Tageblatt". Leipzig, Dufourstr.9. (Magdeburg $^{20}/_{10}$ 84.) **W:** Heine u. d. Frau 11, 2. A. 13. *

Blanckenhorn, Max, △, Dr. phil., Prof., Mitarb. d. K. preuß. geol. Landesanstalt. Marburg i. H., Barfüßertor 25. (Siegen $^{16}/_{4}$ 61.) **W:** Die Entwickelg d. Kreidesystems in Mittel- u. Nordsyrien 90; Grundzüge d. Geologie u. phys. Geographie Nordsyriens 91; Taschenliederbuch f. sangesfrohe Naturforsch. u. Naturfreunde 96; D. Tote Meer u. d. Untergang v. Sodom u. Gomorrha 98; Geologie Ägyptens 01; Die Hedschazbahn 07; Die Pithecanthropusschichten auf Java 11; Geol. Führer durch d. Umgeg. v. Cassel 11; Naturwiss. Studien am Toten Meer u. im Jordantal 12. ()

Blanckmeister, Franz, Volksschr., Erz., †, ⁄, D., Pfr., Red. v. „Pfarrhaus" u. „Sächs. Gustav-Adolf-Bote". Dresden, Trinitatisplatz 1 I. (Plauen, V. $^{4}/_{2}$ 58.) **W:** Just. Möser 86; Alte Gesch. aus d. Sachsenlande 86/89 III, 2. A. I 06; Vater Großmann 88, 2. A. 08; Von Platten n. Johanngeorgenstadt 88; Einst u. jetzt 89; Lutherbibel 89; Kurfürst Moritz 89; Pietät u. ihre Pflege 90; Kurfürstin Anna Sophie 91; Dresdner Reformationsbüchlein 91; Kurfürstin Christ. Eberhardine 93; Aus dem kirchlichen Leben des Sachsenlandes 93; Der Dresdner Hauptverein der Gustav-Adolf-Stiftung 94; Sachsenspiegel 97, 3. A. 13; D. theol. Fakultät Leipzig 94; Sächs. Kirchengesch. 99, 2. A. 06; (Anon.): Haus Wettin u. d. Erzgeb. 89; (Anon. u. mit A.): Bilder aus der Gesch. des Hauses Wettin 89; D. kirchl. Leben d. röm. Kirche in Sachsen 02; Los von Rom im Kgr. Sachsen 05; (Anon.): Die Wahrheit über Bischof Benno 06; Familienchronik 06; Nacht u. Morgen in Österreich 07; Ein Blick in Melanchthons Häuslichkeit 07; Altsachsenland 08—12 III; Friedrich Meyer 13. **H:** Wudrians christl. Kreuzschule 88; G.-Adolf-Stunden 1. u. 2. A. 94; Das Reich muß uns doch bleiben 96; Festschriften f. Gustav-Adolf-Vereine 02; V. E. Löscher, Geistl. Lieder 09.

Blanke, Johs., Verlagsbuchhändl., Red. v. „Himmelan". Emmishofen, Schweiz, u. Konstanz. (Friedrichshöhe $^{30}/_{3}$ 70.) **H:** Jugend- u. Volksschriften.

Blankemeier, Louis Karl F., (k.), Erz., Skizzen, Aufsätze, Journalist, Geschäftsleiter d. kath. Wochenbl. „Herold d. Glaubens", Hrsg. d. „Famil.-Freund" (s. 86). St. Louis, Mo. (Schmalkalden $^{8}/_{6}$ 54.) **W:** Hundert Jahre in Welt u. Kirche 00.

Blankenburg, Wilhelm, ⊕, ⁄, Dr. phil., GymnOberlehr., Mitgl. d. Abg.H. Zeitz, Lindenstr. 11. (Erfurt $^{24}/_{4}$ 78.) **W:** Der Vilain in d. Schilderung d. altfranz. Fabliaux 02; Geographenkal. 03/04, 04/05.

Blankenstein, Amanda M., s. Halbach-Bohlen, Juliet.

Blaschke, Paul, **Ue:** EFIPortSEsperanto. Coepenick, Parisiusstr. 11. (Wigandsthal, Kr. Lauban $^{18}/_{3}$ 50.) **W:** Konvers.- u. Korresp.-Grammatiken u. dgl. ()

Blasich, B. Branko (Ps. B. Branko), ASV., ♂, Nov., ⚔, ♛, k. u. k. Hauptm. Wien IV, Blechturmg. 16, I, 18. (Agram $^{29}/_{9}$ 70.) **W:** Madame de la Mogunle 12. *

Blaeske, J. F. E. (Ps. Joh. Friedr. Ernst), ASV. Hamburg, Landwehrdamm 6 I. (Müncheberg $^{16}/_{12}$ 64.) **W:** Stille Stunden, G.; D. Buckelkur, Lsp.; Hamb. Skizzen; Hinter d. Schulgatter; Der Herrscher d. Lüfte, Dr.; Des Kriegers Heimatsehnen, Schutztruppenlied; u. Liedkompositionen.

Blattmann, P. Bonav., (k.), OFM., †, Lektor. München, St. Annastr.12. (Buchholz $^{5}/_{10}$ 60.) **W:** Der heil. Rasso 92, 2. A. 01; Der 3. Orden d. heil. Franziskus 99, 5. A. 12; Die Ablässe des 3. Ordens 99; Regelbüchl. f. Mitgl. d. 3. Ordens 02, 3. A. 12.

Blattner, Karl, Übersetz. u. Lexikograph. Berlin, Großgörschenstr. 39. (Aarau, Schw. $^{7}/_{6}$ 62.) **W:** Russische Unterrichtsbriefe nach d. Methode Toussaint-Langenscheidt Schluß u. Beilage 03; Russisch-Deutsches Taschenwörterbuch 06; Deutsch-Russisches Taschenwörterbuch 10; Deutsch-Englischer Sprachführer 12; Deutsch-Russ. Sprachführer 13; Engl.-Deutsch. Sprachführer 13.

Blau, Josef, Familien-, Agrar- u. Industrie♛, Oberlehrer. Freihöls, Böhmerwald. (Neuern $^{12}/_{8}$ 72.) **W:** D. Neuerner Spitzenklöppelei 04; Totenbretter 04; Vom Brisiltabak 05; Böhmerwälder Hirtenleben 11; Neuern 12; St. Leonhard u. sein Dachreiter 12.

Blau, Ludwig, Wissensch. des Judent., Dr. phil., Prof., Red., Biblioth. Buda-

pest VII, Rákóczistr. 68. (Putnok $^{29}|_{4}$ 61.) **B:** Masoretische Untersuchg 91; Zur Einleitung in die H. Schrift 94; D. altjüd. Zauberwesen 98; Studien z. althebr. Buchwesen u. z. bibl. Lit.-Gesch. 02; Hebr. Bibelkanon 04; Leo Modenas Briefe und Schriftstücke 05—06; La letteratura moderna del libro 10; Bibliographie der Schriften W. Bachers 10; Jüd. Ehescheidg u. Scheidebrief I/II 11 f.; u. mehr. Schriften in magyar. Spr.

Blaustein, Arthur, ✉, ♛, Politik, Statistik, Dr. phil., Handelskammersyndikus u. HandelsHSchDoz. Mannheim. (Stolp $^{4}|_{9}$ 78.) **B:** Entstehg der gewerkschaftl. Arbeiterbewegg i. deutsch. Sattlergewerbe 02; Wirtschaftl. Bedeutg Mannheims i. Reich u. in Baden 05; Wegweiser f. d. Reichstagswahl 07 u. 11; Führer durch d. Mannh. Hafenanlagen 09; D. Student in d. polit. Entwicklg Deutschlands 09; Uneinigkeit d. Liberalen 10; Was der Kaufmann wissen muß 10; Zahlenbelege zur wirtsch. Entwicklg Mannheims 11; Bedeutung d. Rheinschiffahrt f. d. Kohlenhandel 11; Handel im Großh. Baden 12; Des Kaufmanns tägl. Ratgeb. 12; Tables and Diagrams showing the economic development of Mannheim 13; Deutsche Volkswirtschaft im Kriegsfalle 13. **Red:** Kürschners deutscher Reichstag 03, 07, 12; Berichte der Mannh. Handelskammer, s. 04; Die Parteien (soziol.-statist. Teil), s. 12.

Blazincić, Emil Rob. (Ps. Emil Robert), DÖSchG., ♆, 𝒻. Wien VII, Stiftg. 31. (ebda $^{26}|_{3}$ 74.) **B:** Märtyrer, Dr. 99.

Blech, Ernst (Ps. Ernst Clemens), ✝, Archidiakonus. Danzig, Altstädt. Oberpfarrkirche zu St. Katharinen. (Berlin $^{23}|_{11}$ 46.) **B:** Zur Friedenstheologie 71; Pfarramts-Ideal, dargestellt für s. Amtsbrüder u. die denkende Gemeinde 91; Neue Bahnen des geistl. Amtes 91; Gottes Verkehr mit der geistl. Welt 93; Stand-Entwickelg als Universalmethode für alle Zwecke 00, 3. A. 10; Gesch. Einleitg in Ed. Pietzkers Glocken v. St. Marien 01, 5. A. 08; D. älteste Danzig 03; Festschr. z. Zweihundertjahr-Jubelfeier d. Ev. Kirche d. Spend- u. Waisenhauses zu Danzig 03; Danzig als Kunststätte 04; Christl. Glaubensboten in Westpreußen I 04, II 06; Leidensjahre von St. Katharinen 06; Geschichte der St. Katharinen-Kirche 09; Das Glockenspiel zu St. Katharinen 10. ()

Blei, Franz, ⊙, ⁂, Dr. phil., Hrsg. d. Monatschrift „Der Lose Vogel". München, Tengstr. 41. (Wien $^{18}|_{1}$ 71.) **B:** D. rechtschaffene Frau, Dr. 93; Karl Henckell 95; Abbé Galiani 95; Thea, Kom. 95; Die Sehnsucht, Kom. 00; Prinz Hippolyt, Ess. 03; In Memoriam Oscar Wilde 04, 2. A. 05; Die galante Zeit, Ess. 04; Novalis, Ess. 04; Fünf Silhouetten, Ess. 04; Von amoureusen Frauen, Ess. 06, 2. A. 08; Félicien Rops, Ess. 06, 2. A. 08; Die Romantische Renaissance, Ess. 06; Der dunkle Weg, Tr. 07; Die Puderquaste, Ess. 09, 3. A. 11; Der Zwiebelfisch 09; Vermischte Schrift. I/II 10, III/IV 11, V/VI 12. **H:** Galiani, Dialoge 95, 2. A. 11; Novalis, Ged. 98; Schwob, Das Buch von Monelle 04; H. P. Sturz, Schriften 04; A. Gide, König Candaules, Tr. 05; Wilde, Gespenst von Canterville 05, 3. A. 11; Johannes Secundus, Die Küsse 06; de la Sale, Die fünfzehn Freuden d. Ehe 06; Lukian, Hetärengespräche 06; Der Amethyst 06; Johannes Secundus, Die Elegien 07; Blühende Gärten des Orients 07; Deutsche Literaturpasquille 07; Die Opale 07; Beckford, Vathek 07; Barrès, Vom Blute, von der Wollust u. vom Tode 07; Das Lustwäldchen 07, 5. A. 08; Das Lesebuch der Marquise 08, 2. A. 09; Beardsleybriefe 08; Laclos, Gefährl. Liebschaften 09, 2. A. 10; J. M. R. Lenz, Gesammelte Schriften 09 f.; Goethes Werke (Propyläenausg.) 09; Claudel, Mittagswende, Tr. 09; Hyperion, Zweimonatsschr. 09/10; Claudel, Der Tausch, Tr. 10; Philobiblon 11; Ropsbriefe 11.

Bleibtreu, J., s. Berninger, Johannes.

Bleibtreu, Karl, DÖSchG., Roman, Ep., ♆, ⁂, ♛, ⊙, **Ue: E.** Zürich 4. (Berlin $^{13}|_{1}$ 59.) **B:** Gunnlaug, Schlangenzunge, E. 79; Traum a. d. Leben d. Dichterlords, R. 80; Dies Irae 82; Ill. Volksausg. 88, n. A. 98; „Sedan", 5. A. 83; A. Norwegs Hochlanden, N., 2. A. 83; Nibelungen Not, R. 84; Wer weiß es? 5. A. 84; Napoleon b. Leipzig 84, 3. A. 04; Lyr. Tagebuch 84; Kraftkuren, N. 84; Deutsche Waffen i. Spanien 85; Schlechte Gesellsch. N. 85; Lord Byron, 2 Dr., 2. A. 96; Welt u. Wille, G. 86; Paradoxe d. konvention. Lügen, 5. A.; Revolution der Lit., 3. A. 87; Geheimnis von Wagram, Studien, Vaterland, 3 Dr.; Geschichte der engl. Lit., 2. A. 88 II; Götzen, Parodien, Größenwahn, R. 87 III; Lieder a. Tirol; Schicksal, Dr., 2. A. 88; Friedr. d. Gr. b. Collin 88; D. Kampf ums Dasein d. Lit., 2. A. 88; Napoleon I. 88; Zur Jahrhundertfeier d. franz. Revolution 88; Weltgericht, Dr. 88; Schlachtenbilder 88; Cromwell b. Marston More 89, n. A. 04; Faust d. Tat, Dr. 89; Erbe, Sch. 89; Halsband d. Königin, Dr. 89; Rache, Dr., Auferstanden, Dr. 89; Wellington b. Talavera 90, n. A. 04; Feldherrnbilder 90; Propaganda d. Tat, R. 90; Heroica, R. 90; Kosmische Lieder 90; Zur Psychologie der Zukunft 90; D. wahre König, Dr. 91; D. Imperator 91, 3. A. 05; Letzte Wahrheiten 91; Geschichte u. Geist d. europ. Kriege V 92; Kriegs-

theorie u. Praxis 92; Staat u. Christentum 92; Zorndorf, Dr. 93; D. Weltbefreier, Dr. 93; D. russische Feldzug Napoleons 93; Massenmord 93; Erbrecht, R. 93; Krit. Beiträge z. Gesch. von 1870 96; Ein Freiheitskampf, R. 96; Kampf bei Marsla-Tour 97; Gesch. der Taktik u. Strategie 97; Byron, d. Übermensch 97; Karma, Dr. 98; Gravelotte, R. 98; Paris, R. 98; Der Zar-Befreier, Studie 98; Marschälle, Generale, Soldat. Napoleons 98; Der böse Wille d. Militarismus 99; Gedankenübertragung beim Generalstab 99; Von Robespierre zu Buddha 99; D. Dreyfusschwindel 99; Wörth 99; Orleans, Belfort 00; Bur u. Lord 00; Byrons Geheimnis, Dr. 00; Der Verrat von Metz 01; Die Edelsten der Nation, Dr. 01; Aspern, eine Schlachtdichtung 02; Waterloo, e. Schlachtdichtg 02; Der Heilskönig, Dr. 03; Königgrätz 03; Weißenburg 03; Spichern 03; D. Verrohg d. Lit. 03; Colombey, Schlachtdichtg 04; Mars-la-Tour—Vionville, Schlachtdichtg 04; St-Privat 04; D. Vertreter des Jahrhunderts 04 III; Vivat Fridericus! 04; Sedan 05; Geniekaiser u. Welt 05; Die Kommune 05: Sachsenverrat b. Leipzig 05; Die Wahrheit üb. Mars-la-Tour 05; D. deutsch-franz. Krieg 05 III; D. Große Armee I 06, II 07, III 08, IV 09; Völker Europas . .! 06; Geist, R. 06; D. Wahre Shakespeare (Graf Rutland) 06; Preußen gegen Europa 07; Friedrich d. Gr. in seinen Werken 07; D. Lösung der Shakespearefrage 07; Jena, R. 07; Die Vielzuvielen, R. 09; Das Ende, Erinnerungen e. franz. Off. 09; Deutschland u. England 09; Die Auskunftei, R. 10; Straßburg 10; Heldenringen 10; Bellealliance 10; Der Kampf um Metz 10; Gesch. der Reiterattacken 11; Gesch. der deutschen Literatur 11; Das Byrongeheimnis 12; Preußens Heeresruhm 12; Weltbrand, R. 13; Zwei wackere Helden, R. 13; D. Herzogin, Dr., Deutsche Männer, Dr. 13. **Uc**: Taylor, Ged. 79; Victor Hugo, Ruy Blas 02.

Bleich, Erich, ♛, Lit., ✓, Dr. phil., Oberlehrer. Charlottenburg, Havelstr. 7. (Bromberg $^{4}|_{12}$ 74.) **V**: Der mährische Feldzug Friedrichs II. (1741/42) 01.

Bleich, Otto, Lit. u. Sprachw., Dr. phil., Bibliothekar a. d. Kgl. Bibl. zu Berlin. Charlottenburg, Havelstr. 9. (Bromberg $^{15}|_{6}$ 69.)

Bleicher, Heinr., ⅄, ⚿, Dr. oec. publ., Prof., StadtR., Doz. a. d. Akad. f. Sozial- u. Handelswissensch. Frankfurt a. M., Mauerweg 18. (Nürnberg $^{19}|_{3}$ 61.) **V**: Grundriß d. Theorie d. Zinsrechnung 88; Beiträge z. Statistik d. Stadt Frankfurt a. M., n. F. 90—06: Volksversicherg 04. ( )

Bleichrodt, Reinhold, ⚇, Dr. jur., KammerGerR. Berlin W, Nürnbergerstr. 40 I. (Sondershausen $^{27}|_{8}$ 53.) **V**: Ged. 80; Hermannfried, Tr. 81. ( )

Bleunerhassett, Lady Charlotte, geb. Gräfin v. Leyden, (k.), ♛, Dr. phil. hon. c. München, Prinzregentenstr. 4. (ebda $^{19}|_{2}$ 43.) **V**: Frau v. Staël 87/89 III (franz. 90, engl. 91); Talleyrand 94 (engl. 94); Ethik des mod. Romans 96; Gabriele D'Annunzio 97; Chateaubriand 02; Königin Marie Antoinette 03; J. H. Cardinal Newman 04; D. Jungfrau von Orléans 06; Maria Stuart 07; Louis XIV and Madame de Maintenon 10; Streiflichter, Essays 11 (engl. 12). **Mitarb.** am Cambridge Modern History 03. ( )

Bley, Fritz, Roman, Nationalpolitik, ♆, Hrsg. der „Zeitfragen", Wochenschr. für deutsch. Leben, und der „Deutsch. Volkskorrespondenz". Berlin W, Habsburgerstr. 11. (Quedlinburg $^{23}|_{7}$ 53.) **V**: Ans Herz d. Heimat 82; Mod. Kunst, Stud. z. Kunstgesch. d. Gegenw. 84; Deutsche Pionierarbeit in Ostafrika 91; Horridoh, Lr. 91; Circe 92; Die Weltstellg des Deutschtums 96; Durch! Aus d. Leben d. Gen. v. Rosenberg 97; Die alldeutsche Bewegung u. die Niederlande 97; Südafrika niederdeutsch 97: Deutsch-engl. Handelsbeziehgn 99; D. Buren im Dienste d. Menschheit 00; D. Burenkrieg in Wort u. Bild 01; Hochlandsminne, G. 01; Die Schwestern von Mbusini, R. 04; Der Edelhirsch 09; Das Elch 10; Das Murmeltier 10; Der Dachs 10; Das Ren 10; Der Bär 11; Der Otter 11; Der Wolf 12; Der Luchs 12; Die Wildkatze 12; Das Reh 12; Der Steinbock 12; Die Wildziegen 12.

Bleyer-Grohmann, Kollektiv-Pseudonym für Carl u. Amanda Grohmann.

Bliedner, Arno, ℞, Dr. phil., Schulrat u. Schulinsp. Eisenach, Klosterweg 8. (Pfarrkeßlar $^{17}|_{10}$ 48.) **V**: Schiller-Lesebuch 83; K. V. Stoy 86; Flora v. Eisenach 92; Schulfeier z. 25. Wiederkehr des Sedantages, Dchtg. 95; Des Mädchens Blumentraum, Dchtg. 96; Schiller, pädag. Studie 96; Wartburgstadt im Pflanzenschmucke 98; Und d. Schule verlangt auch das Wort 00; Goethe u. d. Urpflanze 01; Zaunkönig u. d. Bär, Dchtg. 01; Biologie u. Poesie i. d. Volksschule 03; Schulfeier z. 100 jähr. Todestage Schillers, Dchtg. 04, 2. A. 05; Magister Röller, Biogr. 08; Schulische Kaiserfeier, Dchtg. 13.

Bliemetzrieder, Franz Pl., (k.), Kirchen- u. Dogmen♛, Dr. theol. et phil., tit. a.o. UP., Bibl.-Assistent an d. k. k. Univ.-Bibl. Graz. (Leoben in Steiermark $^{27}|_{11}$ 67.) **V**: Ein kanon. Traktat f. d. Pis. Konzil 02; D. Generalkonzil im großen abendl. Schisma 04; Literar. Polemik zu Beginn d. groß. abendl. Schismas 09.

Bliß, Paul, ASV., ⚇, Rom., ♆. Berlin

NW 52, Spenerstr. 30. (Prenzlau $^{3}|_{3}$ 61.) **V:** Gerettet, R. 89; Konkurrenz, Lsp. 90; E. Badescherz, Lsp. 90; D. Herr i. Hause, Lsp. 90; Ein probates Mittel, Lsp. 90; Meine ersten Sünden, R. 91; Der verlorene Sohn, R. 91; Des Übels Wurzel, R. 92; Der wunde Punkt, Lsp. 92; Ein ganzer Mann, R. 92; Alte Sünden, Lsp. 93; Schuldner, Sch. 93; Der Engel, Lsp. 94, neu bearb. u. d. T.: E. anständige Frau 08; Die Dame in Schwarz, Lsp. 94; Die Sünder, O. 95; Junge Liebe, R. 95; Mann u. Weib, R. 96; Sündengeld, R. 96; Kavaliere, Lsp. 96, neu bearb. u. d. T. Jeunesse dorée 08; Der neue Herr, Lsp. 96; Die gnädige Frau, Lsp. 97; Der müde Löwe, Lsp. 97; Dämon Weib, R. 97; Hundert Mark Belohnung, R. 97; Die Männerfrage, Lsp. 97; Schule d. Liebe, R. 98; Unglückliche Liebe, Lsp. 98; Giftzähne, Lsp. 99; D. Frau Mama, R. 99; Sorgenbrecher, Hum. 99; Junges Blut, R. 00; D. Übels Wurzel, R., n. A. 00; Der Schein trügt, Lsp. 00; Alte Liebe, Lsp. 01; Frühlingsrausch, R. 01; Die erste Gesellschaft, Hum. 02; Auf der Hochzeitsreise, Hum. 02; Auf Amors Pfaden, Hum. 02; Ein Lebemann, Hum. 02; Frauenliebe, R. 02; Amors Pfeile, Hum. 02; Noblesse oblige, Lsp. 02; Eine Marotte, Lsp. 02; Blinde Liebe, R. 03; Sonnige Stunden, R. 03; Weltkinder, G. 03; Eine Bombenkur, Schw. 03; Verbotene Frucht, Einakt. 03; Wildes Blut, R. 04; Am Wege gepflückt, R. 04; Aus hartem Holz, R. 04; Der alte Freund, Lsp. 04; Liebesopfer, Sch. 04; Seine Frau, R. 05; Elsbeth Bürger, R. 05; Leichtes Blut, R. 05; D. schmale Weg, R. 05; Die Thalertöchter, R. 07; Wie Frauen lieben, R. 07; Stille Sieger, Dr. 07; Der Goldsucher, Einakt. 08; E. Scheidungsgrund, Einakt. 08; Egons Trick, Einakt. 08; Stille Helden, R. 08; D. hohe Lied, R. 09; Die Liebe einer Frau, R. 09; Eine tolle Nacht, Einakt. 09; Bauernblut, R. 09; Freie Bahn, Lsp. 09; Das Baby, Einakt. 09; Es lebe die Liebe, Hum. 10; Glatte Rechnung, Kom. 10; Der Afrikander, Sch. 10; Ende gut alles gut, Einakt. 10; Der Herzenbrecher, desgl. 10; Um Ehre u. Leben, R. 11; D. alte Trick, Einakt. 11; E. lustiger Raubmord, desgl. 11; Der Glücksstifter, desgl. 11; Er kann nicht nein sagen, Lsp. 12; Die beste Kur, Einakt. 12; Na endlich! desgl. 12; Junge Herzen, desgl. 12; Junggesellenfreuden, desgl. 12; D. kalte Strahl, desgl. 12; Scherz u. Ernst, Nn. 13; So ein Reinfall, Einakt. 13; Minna, die Perle, desgl. 13; Liebe macht blind, desgl. 13; D. schädl. Einfluß, desgl. 13; Wenn d. Frau verreist, desgl. 13.

Blittersdorff, Philipp Freihr. v. (Pf. René van Rhyn), Nov., Genealogie, ⁄, Lokal♛. Felsenschlößl b. Ottensheim, Ob.-Österr. (Frankfurt a. M. $^{16}|_{11}$ 69.) **V:** Abriß d. Gesch. der Hr. u. Reichsfreihr. v. Blittersdorff 97; Joh. Werner Reichsfhr. v. Blittersdorff 97; Genealogie d. Freihrn. v. Vischbach 97: Staub, Nn. u. Sku. 00. **H:** Gräfin Lulu Thürheim, Mein Leben 13 II.

Bloch, Emil, ⚷, Dr. med., a.o. UP. u. Dir. d. Ohrenklinik an der Univ. Freiburg i. B., Schillerstr. 46. (Emmendingen $^{11}|_{12}$ 47.) **V:** Die Pathologie u. Therapie der Mundatmung 89; Teile vom Handb. d. Laryngologie u. Rhinologie 99 u. 00, sowie von Guttmanns Spezieller Diagnostik u. Therapie 11. ()

Bloch, Heinr., ♛, ⁄, Dr. phil., SemP. Budapest, Damjanichgasse 36.. (Herman-Mestec, Böhmen $^{4}|_{2}$ 54.) **V:** Quellen d. Flavius Josephus i. sein. Archäologie 79.

Bloch, Herm., ♛, Dr. phil., o. UProf. Rostock. (Berlin $^{15}|_{8}$ 67.) **V:** Forschgen z. Gesch. Heinrichs VI. 92; D. Urkunden Kaiser Heinrichs II. 00; Geistesleben im Elsaß z. Karolingerzeit 01; Annales Marbacenses 07; D. elsäss. Annalen der Stauferzeit 08; D. stauf. Kaiserwahlen u. d. Entstehg d. Kurfürstentums 11.

Bloch, Johs., brandenb., preuß., berl. ♛. Berlin-Rummelsburg. (Berlin $^{10}|_{6}$ 37.) **V:** Führer durch Berlin; Ausflüge um Berlin; Rund um Berlin; Innungs-Geschichten: Berliner Drechsler-, Schneider-, Perückenmacher-, Bader-Innung. ()

Bloch, Josef, Sozialwiss., Dr. phil., Red. u. Hrsg. d. „Sozialist. Monatshefte". Berlin W 35, Lützowstr. 69. (Wilkowischken $^{14}|_{9}$ 71.) **V:** D. anarchist. Lehren 99. ()

Bloch, Iwan (Pf. Eugen Dühren), Kulturarzt♛, ♛ d. Medizin u. d. venerisch. Krankheiten, Dr. med., Spezialarzt für Haut- u. Sexualleiden. Charlottenburg, Leibnizstr. 104. (Delmenhorst $^{8}|_{4}$ 72.) **V:** D. Marquis de Sade 00, 4. A. 06; D. Geschlechtsleben in England I 01, II 02, III 03; D. Ursprung d. Syphilis I 01, II 10; Beitr. z. Ätiologie d. Psychopathia sexualis 02 u. 03 II; Neue Forschungen üb. den Marquis de Sade u. s. Zeit 04; Das erste Auftreten der Syphilis in der europäisch. Kulturwelt 04; Rétif de la Bretonne 05; Die Perversen 05; Das Sexualleben unserer Zeit 06, 7.—9. A. 09; Praxis d. Hautkrankheiten 07; Die Prostitution 11. **H:** S. di Giacomo, Die Prostitution in Neapel 04; Sexualpsychologische Bibliothek I—VI 10, VII 11. ()

Bloch, Leo, klass. Ψ, Dr. phil., Dir. des Währinger Mädchenlyzeums. Wien XVIII, Gentzgasse 127. (Breslau $^{26}|_{3}$ 64.) **V:** Die zuschauenden Götter in der

rotfig. Vasenmalerei 88; Griech. Wandschmuck 95; Röm. Altertumskunde 95, 4. A. 11; Kult u. Mysterien v. Eleusis 96; Die ständischen u. soz. Kämpfe in d. röm. Republik 00, 3. A. 13; Beschreibg d. Innenschmuckes d. Villa Madama 00. **Ue:** A. L. Kielland: Arbeiter 97, Treuherz, Karen 98, Jakob 98, Else 99; Troels Lund: Himmelsbild u. Weltanschauung 99, Gesundheit u. Krankheit 01.

Bloch, Phil., jüd. ♛ u. ✝, Dr. phil., Prof., Rabbiner. Posen, Friedrichstr. 21. (Tworog $^{30}/_{5}$ 41.) **V:** Glauben u. Wissen 79; Willensfreiheit von Chasdai Kreskas 79; General-Privilegien d. poln. Judenschaft 92; Gesch. d. Entwicklg. d. Kabbala u. d. jüd. Relig.-Philosoph. 94; H. Graetz 04; Die Kabbalah auf ihrem Höhepunkt u. ihre Meister 05.

Bloch-Wunschmann, Walther, ♌, Lit., **Ue:** FEIRNeuG. Berlin-Zehlendorf, Johannesstr. 13. **Ue:** Nahor, Jesus, R. 05, 5. A. 08. **H:** Hebbel-Kalender (m. R. M. Werner) 05; Durch Irren zum Glück, Tagebuchblätter v. Fr. Hebbel, 1. bis 10. T. 07, 16.—20. T. 08; Meisterbriefe des 18. u. 19. Jh. 07ff.; Deutsche Lit.-Denkmale des 18. u. 19. Jh. 05 ff.; Ich weiß Bescheid in Berlin 08, 2. A. 09; Hebbel-Forschgn (m. R. M. Werner) 08 ff.; Friedr. Hebbel, e. Lebensbuch 12, 7. Tauf. 13; Jahrbuch d. Ruhesitze 14.

Blochmann, Friedr., ♈, Dr. phil., o. UP. Tübingen, Wilhelmstr. 11. (Karlsruhe, Baden $^{21}/_{1}$ 58.) **V:** Ist die Schutzpockenimpfung mit allen notwendigen Kautelen umgeben? 04 u. Fachschriften.

Block, Hans, UW., VA., Politik, Red. an d. „Leipz. Volkszeitung". Leipzig, Fockestr. 43 I. (Bremen $^{30}/_{5}$ 70.)

Block, Paul, Politik, ✓, ♌, **Ue:** F, leit. FeuillRed. d. „Berl. Tagebl.". Berlin, Nollendorfstr. 31/32. (Memel $^{30}/_{5}$ 62.) **V:** Der Graumönch von Königsberg 85; Am Leuchtturm 86; Für Jedermann, N. 86; Anno Sturm, R. 87; Diamanten der Königin, R. 88; Kaisertag, Festsp. 88; Rächer, Sch. 88; Rübezahl, Weihnachtsmärch. 88; Rolands Knappen, Zauber P. 88; In d. Tiefe, Sch. 89; Bergmanns Glück, Vst. 89; Gift, Sch. 90; Unsere lieben Feinde, Pariser Skn. 11. **Ue:** Dumas, Besuch nach d. Hochzeit, Lsp.; Bisson, Vaterfreuden, Schw.; Daudet u. Belot, Sappho, Sch.; Valabrégue, D. falsche Lionel, Schw.; Aderer, E. guter Freund, Lsp.; Mendès, Das Weib des Tabarin, Tragikom.; Feydeau, Jagdfreuden, Schw.; Carré, Die Damen Lebardieu, Lsp.; Hennequin, D. blaue Kabinett, Lsp.; Maurice Donnay, Schein, Kom.; Paul Bourget: E. Scheidung, D. Sturmlauf, Sche.; de Flers, Caillavet u. Arène, D. König, Kom.; M. Donnay u. L. Descaves, Der Ausblick, Sch.; Niccodémi: Zuflucht, D. Helmbusch, Sche.; u. a.

Block, Rudolf, Schulpolitik, ♜, GOberSchulR., vortrag. Rat im Minist. d. Innern. Darmstadt. (Alsfeld $^{19}/_{9}$ 65.)

Bloedau, Carl August v., Deutsche Lit. ♛, Dr. phil. Berlin, Universitätsbibliothek. (Bromberg $^{9}/_{5}$ 77.) **V:** Grimmelshausens Simplicissimus u. s. Vorgänger 08.

Blom, Alb., Handelspolitik, Konsul von Uruguay. Berlin W, Tauenzienstr. 15. (Upsala $^{15}/_{11}$ 70.)

Bloem, Walter, BP., DB., SDS., ♌, Roman, Dr. jur., Dramaturg des Hoftheaters. Stuttgart, Werfmershalde 11. (Elberfeld $^{20}/_{6}$ 68.) **V:** Caub, Sch. 97; Heinrich v. Plauen, Tr. 02; Schnapphähne 03; Es werde Recht, Sch. 03, 2. A. 04; Der neue Wille, Sch. 05; Der Jubiläumsbrunnen, Sch. 05, 2. A. 06; D. krasse Fuchs R. 06, 40. T. 12; Der Paragraphenlehrling, R. 07, s. 7. Tauf. u. d. T.: Das jüngste Gericht, 26. T. 12; Das lockende Spiel, R. 1.—4. T. 09, n. A. 80. T. 13; Sonnenland, R. 09, 3. T. 11, n. A. 100. T. 13; Sommerleutnants, R. 10, 5. T. 11; Vergeltg, Sch. 10; Das eiserne Jahr, R. 11, 100. T. 13; Volk wider Volk, R. 12, 90. T. 13; Die Schmiede der Zukunft, R. 13, 70. T.

Blos, Frau Anna, geb. Tomaszewska, ♛, ✓, Biogr. Cannstatt, Paulinenstr. 7. (Liegnitz $^{4}/_{8}$ 66.) **V:** D. Sozialdemokratie u. die Lehrerinnen. **Ue:** s. Blos, Wilh.

Blos, Wilh. (Pf. A. Titus), UW., VA., ✓, ♛, **Ue:** F, M. d. R. Cannstatt, Paulinenstr. 7. (Wertheim $^{5}/_{10}$ 49.) **V:** Z. Gesch. d. Kommune v. Paris 74; Unsere Preßzustände 74; Blut u. Eisen 75; Revolution zu Mainz 1792—93 76; König von Korsika. Dichtg 81; Gesch. d. franz. Revolution 88. 37. T.; D. Ende v. Lied, R. 90; Rothenburger Tage, R. 90; D. deutsche Revolut., Gesch. d. deutsch. Bewegg v. 1848 u. 1849 92, 39. T.; Pater Ambrosius 94; D. Prinzipienreiter, R. 97, 2. A. 12; D. Geächteten, sozialpolit. R. 07; Bad. Revolutionsgeschn. (1848 u. 49) 10; Die alten Rothenburger, hist. Tr. 11; König Lustig, hist. Kom. 11. **H:** Zimmermann, Großer deutscher Bauernkrieg 89; Denkwürdigkeiten d. Generals Franz Sigel aus den Jahren 1848 u. 1849 02; Zimmermann, Gedichte 07. **Ue:** Buonarroti, Babeuf u. d. Verschwörung f. d. Gleichheit (m. Anna Blos) 09.

Bloßfeldt, Willy, Weltanschauung u. Kulturpolitik, Schriftleiter des „Monist. Jahrhunderts". Leipzig, Kantstr. 17. (Neustadt a. d. Orla $^{17}/_{12}$ 82.) **V:** D. erste internat. Monisten-Kongreß 12. ()

Bludau, Alois, ☻, Dr. phil., ObLehrer, Prof. Coesfeld. (Braunsberg, OPr.

$^{13}|_{4}$ 61.) V: Oro- u. Hydrographie d. preuß. u. pomm. Seenplatte m. Karte 1:500 000 94; Oberland, Ermeland, Natangen u. Barten 01; Schulwandkarte zur brandenburg.-preuß. Gesch. 09; D. Kartenprojektionen in element. Behandlg 13; Schulwandkarte von Deutschland in Isohypsendarstellg 13. **Neubearb:** Zöppritz, Leitfad. der Kartenentwurfslehre I 3. A. 12, II (Kartographie u. Kartometrie) 2. A. 08; Sohr-Berghaus, Handatlas, 9. A. 02 ff.; Schwannscher Volksschulatlas, 4. A. 13. H: Flemmings namentreue Länderkarten (m. O. Herkt) 09 ff.

Bludau, August, ✝, D., Bischof von Ermland. Frauenburg, Ostpr. (Guttstadt $^{6}|_{3}$ 62.) V: De alex. interpr. l. Dan. indole critica et herm. 91; D. alex. Übers. d. Buches Daniel 97; D. beid. Erasmusausg. d. N. Test. u. i. Gegner 02; E. Ausflug n. Baalbek u. Damaskus 04; Juden u. Judenverfolggn im alten Alexandria 06; Episteln u. Evangelien der Sonn- u. Festtage 12.

Blum, Frau Anna (A. Blum-Erhard), Erz., ♆. München, Winthiestr. 35. (Nürnberg $^{17}|_{3}$ 67.) V: Sommertage, Nn. 08; Das schönste Land, M. u. Gesch. 10.

Blum, E., s. Pfau, Karl Fr.

Blum, Frl. Helene, ASV., DSch., Jugendschr., Erz., ♆. Berlin-Friedenau, Rheinstr. 58 I. (Lissa $^{18}|_{12}$ 57.) V: Jeanne Mithéne, Dichtg 93; Schwer errungen, Erz. 98; Stimmen d. Herzens, G. 09.

Blum, Frau Lodoiska v. (Pf. Ernst v. Waldow), Roman. Venedig, SS Apostoli Calle Venier 4854. (Russ.-Pol. $^{25}|_{12}$ 42.) V: Die schwarze Käthe, R. 68 III; Teufelsburg, R. 73 III; Das Sündenerbe, R. 74 III; Hildegard, R. 74; Ges. Nov. 75; Geheimnis d. roten Turms, R. 79; Blutbuche, R. 80; Hexe v. Wrostawa, R. 80; Erbonkel 82; Aus d. Leben der Armen, N. 82; Ohne Fehl, R. 84; Nov. 84; Doppelgänger, R. 86; Schöne Melusine, R. III. Um Ehre u. Leben, R. II; Zauberin v. S. Pietro di Castello, R. II: Unter der Maske, R. II: Erbe v. Castruccio, R. II; Durch Nacht z. Licht, N.; Die Stieftochter, R. 91; Tristan u. Isolde, R. 92: Die rote Locke, R. 99 II; Der gläserne Pantoffel, R. 05; In eigener Schlinge, R. 06; Dämon Zufall?, R. 08; D. Ehrenpunkt, R. 08; Schuld, R. 11; Santa Barbara, R. 11; Zwei Leiern, R. 11; Die Enterbte, R. 12.

Blum-Erhard, A., s. Blum, Anna.

Blumberger, Friedr., Dr. phil., SchulR., Direktor d. Königin Luise-Schule. Cöln a. Rh., St. Apernstr. 53/59. (Kreuznach 49.) V: Üb. Jugendspiele 94: Volksschulküche d. Stadt Cöln 97; D. Einführg des hauswirtschaftl. Unterrichtes an den höh. u. mittl. Mädchenschulen 03; Die Mädchenrealschule 05; Altkreuznach, R. aus dem Nahetal 07; Einführung in d. Pädagogik 07, 04, 07 III; Neue Fabeln, Parabeln, Märchen u. Erzählgn 08; Einführung in die Haushaltgskunde 10; Neue Vaterländische Gedichte, Wanderbilder u. Mären 11.

Blümcke, Ludwig, ASV., Roman, Nov., Jugend- u. Volksschrift., Humoresk. Neuwedell, Neumark. (Märk.-Friedland $^{3}|_{3}$ 77.) V: Die Sühne d. Fischers, Erz. 96; Schloß Greifenthal, Erz. 09; D. Macht des Unrechts, R. 09; Vorüber an Fels u. Klippe, R. 09; In des Herzogs Jagdgründen, Erz. 10; Wahres Heldentum, Erz. 10; Schloß Uhlenforst, R. 11; Des Wunderdoktors Geheimnis, R. 11; Hendrik Storms Söhne, Erz. 11; Die Brüder vom Försterhaus, Erz. 12; Und dennoch ward es Morgen, R. 12. ()

Blume, Clemens, (l.), Hymnologie, mlat. Literatur, ♆, SJ. München, von der Tannstr. 11. (Billerbeck, Westf. $^{31}|_{1}$ 62.) V: D. apostolische Glaubensbekenntn. 93; Repertorium Repertorii, Wegweiser durch Chevaliers Repert. Hymnologicum 01; Wolfstan v. Winchester u. Vital v. Saint-Evroult 03; Cursus s. Benedicti u. d. liturg. Hymnen des 6.—9. Jahrh. 08; E. Jahrtausl. lat. Hymnendichtg mit literarhist. Erläutergn (mit Dreves) II 10. H: Analecta hymnica medii aevi I—LIII 86—10.

Blume, Rudolf, ⚖, ♛, Kunst♛, Dr. jur., RA. a. D. Freiburg i. B., Friedrichstr. 41. (Karlsruhe $^{23}|_{10}$ 70.) V: D. Recht in Goethes „Faust" 11; Die Zeichen u. Siegel d. Univ. Freiburg i. B. 11; Die Quelle der Zimmerischen Chronik u. der Volksbücher vom Faust 13.

Blume, Wilhelm v., ⚔, ♛, Dr. phil. h.c., Gen. d. Inf. z. D., Chef d. Inf.-Reg. Herwarth v. Bittenfeld Nr. 13. Nikolassee bei Berlin. (Potsdam $^{10}|_{5}$ 35.) V: Armee u. Revolution in Frankreich 1789/93 63; Die Operationen d. deutschen Heere v. Sedan bis Ende d. Kriegs, 3. A. 72; Strategie, 2. A. 86; Die Beschießg v. Paris 1870 bis 71 u. d. Ursach. ihr. Verzögerg 99; Die Grundlagen unserer Wehrkraft 99; Geschichte des Inf.-Reg. Herwarth v. Bittenfeld (1. Westf.) Nr. 13 im 19. Jahrh. 02, 2. A. 10; Militärpolitische Aufsätze 06; Kaiser Wilhelm d. Gr. u. Roon 06, 2. A. 10; Moltke 07; Strategie, ihre Aufgaben u. Mittel 12.

Blume, Wilhelm von, ⚖, Dr. jur., o. UP. Tübingen, Gartenstr. 49. (Berlin $^{9}|_{5}$ 67.) V: Novation, Delegation und Schuldübertragg 94; D. Familienrecht des bürgerl. Gesetzbuches (Kommentar. mit Opet) 04/06; Erbrecht 13; Umbau u. Ausbau des deutschen Erbrechts 13; u. a.

Blumeck, Leopold, ♛. Leipzig, Pfaffendorferstr. 11. (Elberfeld $^{12}|_{9}$ 67.) V: Kais.

Wilhelm II. als Erzieher 99; Winke zur Durchführg d. Rede Kais. Wilhelm II. in Münster 07; Gedanken z. Regeneration im deutsch. Volksleben 07; Das Wesen d. Persönlichkeit 07; Fahnenweihe, N. 08. *

Blumenthal, Fritz Ernst, Rom., Humor, Novellen, Skizzen, Propaganda. Berlin N 58, Prenzlauer Allee 191. (ebda $^{22}/_{7}$ 74.)

Blumenthal, Hermann, †, ♛, Nationalökonomie, ✓, Pastor a. D., Dr. phil. Berlin-Tempelhof, Ringbahnstraße 3. (Sprakensehl, Hannover $^{23}/_{3}$ 61.) V: Die Vorgeschichte des Konstanzer Konzils b. zur Berufung 97; Der prinzipielle Unterschied zw. der evang. u. röm.-kath. Ethik 99; Johann XXIII., seine Wahl und seine Persönlichkeit 00; Allgem. Weltgeschichte 04; Fürsorge für den Bau v. Arbeiterwohngn auf dem Lande 08. ( )

Blumenthal, Hermann, Roman, Nov., Kritik. Wien III, Marxerg. 3. (Bolechow i. Östr. $^{28}/_{10}$ 80.) V: Der Weg d. Jugend, R., 1. u. 2. A. 07; Knabenalter, R. 08, 2. T.; Jünglingsjahre, R. 09; Der Weg z. Reichtum, R. 12; Der Schwarze, R. 13; Der Vogel Phönix, R. 14.

Blumenthal, Oscar, VB., BP., ⊙, ✓, Dr. phil. Berlin W 15, Kaiserallee 20. (ebda $^{13}/_{3}$ 52.) V: Für alle Wagen- und Menschenklassen 75; Beiträge z. Kenntnis Grabbes 77; Vom Hundertsten ins Tausendste 76; Gemischte Gesellschaft, 2. A. 77; Auf d. Mensur 78; Allerh. Ungezogenh. 78; Zum Dessert 79; Aus heiter. Himmel 80; Bummlerbriefe 80; Philos. d. Unbew., Lsp.; Paulas Geheimnis, Lsp.; Operationen, Lsp.; Wir Abgeordneten, Lsp.; D. Teufelsfelsen, Lsp.; Um ein Nichts, Lsp.; Frau Venus, Lsp.; Der Probepfeil, Lsp., 2. A. 97; Die große Glocke; Ein Tropfen Gift, Sch.; D. schwarze Schleier; Anton Antony; Von der Bank d. Spötter 85; Theatereindrücke 85; Der Zaungast, Lsp. 89; Das zweite Gesicht, Lsp. 90; Großstadtluft, Schw. (mit G. Kadelburg) 91; Heute und gestern, Sch. 92; Feuillet, Juliette, bearb. 90; Frau Venus (m. E. Pasqué) 92; D. Orientreise; Mauerblümchen; Zwei Wappen, Lsp.; Gräfin Fritzi, Lsp.; Cherchez la femme, Lsp.; D. Einmaleins; Abu-Seid 96; Niobe (n. Paulton) 97; Hans Huckebein (m. Kadelburg) 97; Im weißen Rößl (m. dems.), Lsp. 98; Auf d. Sonnenseite (m. dems.) 98; Als ich wieder kam (m. dems.) 99; M. Gollinger (m. M. Bernstein) 98; Merkzettel 98; Die strengen Herren 00; Verbotene Stücke 00; Federkrieg 01; Fee Caprice 01; Unerbetene Briefe 02; Das Theaterdorf (m. Kadelburg) 02; Der blinde Passagier (m. Kadelburg) 02; Wann wir altern 03; Klingende Pfeile 04; Nachdenkliche Geschichten 04; Der tote Löwe 04; Satirische Gänge 05; Der Schwur d. Treue, Lsp. 05; An Diesen u. Jenen 06; Verwehte Spuren (deutsche Bearbeitung von „La Piste" von Vict. Sardou), Lsp. 06; Das Glashaus, Lsp. 06; Der letzte Funke, Lsp. (m. Gust. Kadelburg) 07; Zwischen Ja und Nein, Lsp. 07; D. Tür ins Freie, Lsp. (mit Gust. Kadelburg) 08; E. Frauenbeichte 08; Vom Weib u. vom Manne, Nn. 09; D. schlechte Ruf, Einakt. 09; Die drei Grazien, Lsp. (mit Rud. Lothar) 09; Buch der Sprüche 10; Die Kunst zu lächeln 10; Wellenringe 12; Ein Waffengang, Lsp. 12.

Blumgrund, Ezechiel (Pf. Bolsai Elemér), ASV., **Ue:** M, Red. d. „Südungar. Reform". Temesvár. (Boleső $^{30}/_{7}$ 65.) V: Medizin. Wegweiser für Budapest 04; Verdacht 07.

Blumgrund, Naftali, Orientalia (jüd. Lit.), Dr. phil., Rabbiner. Abony (Comitat Pest), Ungarn. (Boleső $^{26}/_{4}$ 72.) V: Saadja ibn Danân 00; u. m. Predigten.

Blümml, Emil Karl, Volkskunde, Lit. ♛, Dr. phil. Wien XVIII/1, Währingerstr. 200. (Währing $^{25}/_{10}$ 81.) V bzw. H: Deutsche Schwänke d. 16. Jahrh. (mit J. Latzenhofer) 06 II; Aufseer u. Ischler Schnaderhüpfel (m. F. S. Krauss) 06: Österr. Volksmärchen v. Ziska 06; Schnurren u. Schwänke d. frz. Bauernvolkes 06; Erotische Volkslieder aus Deutsch-Österreich 07; Schamperlieder 08; Aus den Liederhds. des Studenten Clodius u. d. Fräuleins von Crailsheim 08; Zwei Leipziger Liederhds. d. 17. Jhdts. 10; Die Volksliedbewegung in Deutsch-Österr. (mit F. F. Kohl u. J. Reiter) 10; Lieder u. Reime in Fl. Bll. des 16. u. 17. Jahrh., I. Uhlands Sammelband 11; Schottkys Volksliedernachlaß 12; Ältere Liedersammlgn, z. Gaelle 12; K. Pichlers Denkwürdigkeiten 13 II; Ph. Hafners Scherz u. Ernst in Liedern 13. H: Quellen u. Forschgn z. deutsch. Volkskunde I—VIII 08/12; Futilitates, Beiträge zur erotisch. Volkskunde I—IV 08; Die freie Warte 07; D. deutsche Volkslied (mit J. Pommer) 07; Beiträge z. deutsch. Volksdichtg 08. **Ue:** D. 16. Ehefreude (m. J. Latzenhofer) 09; Briefe des Grafen Lamberg an Casanova (m. G. Gugitz) 14.

Blümner, Hugo, Dr. phil., o. UP. Zürich, Ottikerstr. 55. (Berlin $^{9}/_{8}$ 44.) V: Archäolog. Studien z. Lucian 67; Gewerbstätigkeit der Völker des klass. Altert. 69; Technol. u. Terminol. d. Gewerbe u. Künste b. Gr. u. R. 74—88 IV, I in 2. A. 12; D. archäol. Samml. in Zürich 81; Laokoonstud. 82 II; Kunstgewerbe i. Altert. 85 II; Leben u. Sitten d. Griechen 87 III; Studien z. Gesch. der Metapher im Griech. I. 91; Der bildl. Ausdruck i. d. Reden Bismarcks 91; D. Farbenbezeichnungen b. d. röm.

Dichtern 92; Maximaltarif des Diocletian (m. Th. Mommsen) 93; Die römischen Privataltertümer 11. H: Lessing, Laokoon, 76, 2. A. 80; Hermann, Griech. Privataltertümer 81; Winckelmann, Briefe a. d. Züricher Freunde 82; Lessingsche Kunstschr. i. d. Deutsch. Nat.-Lit.; Pausaniae Graec. descript. (m. H. Hitzig) 96—10 III. Ue: Satura, Satiren d. Horaz, Persius u. Juvenal 97; Ovid, Kunst zu lieben 02; Apuleius, Amor u. Psyche 07.

Blumtritt, Walter (Pf. W. Weichardt), Verlagsbuchhändler, Hrsg. d. Monatsschr. „Der Bücherwurm". Dachau b. München, Karl Theodor-Str. 7. (Jena $5|_8$ 78.) H: Deutsche Liebeslieder 09, 5. A. 12.

Blunck, Hans Friedrich, SDS., Ballade, Nov., Roman, Dr. jur., Referendar. Altona (Elbe), Präsident Krahn-Str. 21. (ebda $3|_9$ 88.) V: Anefangsklage 12; D. Zukunft Macedoniens 12; Nordmark, Balladen 12; Feuer im Nebel, Nn. 13. *

Blüthgen, Frau Clara, geb. Kilburger (Pf. C. Eysell-Kilburger), DSch., ♪, ♆, ⊙, Nov. Im Winter: Berlin W, Achenbachstr. 2; im Sommer: Freienwalde a. Oder. (Halberstadt $25|_5$ 56.) V: A. d. Art geschlagen, Nn. 93; Gute Kameraden, Nn. 97; In Seeleneinsamkeit, G. 97; Tintentropfen, Aphorismen 97; Hand in Hand, Nn. (m. V. Blüthgen) 99; Wenn d. Flocken fallen, Dr. 00; Im Sonnenschein, Lsp. 00; Meine Frau hintergeht mich, Schw. 00; Frauenehre, Nn. 01; Liebesleute, Nn. 01; Das böse Buch, Nn. 01; Dilettanten d. Lasters, R. 02; 2. A. 03; Klänge aus einem Jenseits, G., 1. u. 2. A. 02; Geburtstagsvorbereitungen, Schw. 02; Wenn die Schatten wachsen, R. 03; Vom Baume der Erkenntnis, Nn. 04; Brillanten, Nn. 04; Zwischen zwei Ehen, R. 05; Königin der Nacht, Nn. 06; Dreiklang, Nn. 07; Neue Gedichte 08; Spätsommer, Nn. 09; Kathia, R. 09; Heimkehr, Dr. 10; Am Tage der goldnen Hochzeit, Dr. 10; Die große Neugier, Dr. 12; Flieger, Dr. 13.

Blüthgen, Victor, VB., BP., BSK., ASV., ♯, Nov., ♆, ⊙, Jugendschr. Im Winter: Berlin W, Achenbachstr. 2; im Sommer: Freienwalde a. Oder. (Zörbig $4|_1$ 44.) V: Schelmenspiegel 76, 2. A. 96; D. Froschmäusekrieg, E. 78; Reime zu verschied. Bilderbüchern; Hesperiden, M. 79, neue Ausg. 01, 5.—7. A. 10; Bunte Nov. 80, 2. A. 87; Gedichte, 81, 2. A. 01; D. Friedensstörer, R. 83, 2. A. 97; Poirethouse, R. 84, 2. A. 96; A. gärender Zeit, R. 84, 2. A. 01; Der Preuße, R. 84, 4. A. 11; Ges. Jugend-Erz.: I. Lebensfrühling 85, 3. A. 10; II. Z. Nachtisch 86, 3. A. u. d. T.: D. Geheimn. des dicken Daniel u. a. 11; III. D. Weg z. Glück 88, 2. A. 01; Märchenquell, Anth. 87, 33.—38. A. 13; Die Stiefschwester, R. 87, 2. A. 03; Frau Gräfin, R. 92; Henzi u. a. Hum. 93, 2. A. 10; D. schwarze Kaschka, Operndichtg 94; Zigeunerweisen; Der Onkel aus Amerika, N. 97; Badekuren, N. 97; Amoretten, N. 97; Kleines Geflügel, N. 97; Gedankengänge e. Junggesell., N. 97; D. Richter v. Zalamea, Opernd. 98; Mama kommt, Hum. 98. 2. A. 07; Hand in Hand, N. (m. Cl. B.) 99; D. Weihnachtsbuch 00; M. Tagebuch, G., 1.—3. A. 00; D. kleine Vorsehg, R. 01, 2. A. 09; D. Spiritisten, R., 1. u. 2. A. 02, Volksausg. u. d. T.: Dunkle Mächte 12; Novellenstrauß 02; D. Rezensent, N. 04; Bruder Serafim, N. 04; Im Kinderparadies, G. 04, 2. A. 08; Ehrliche Makler, Asra, Nn. 04; Bekenntnisse eines Häßlichen, Nn. 05; Unser Schatzkästlein (mit E. H. Strasburger u. J. Trojan) 05; Märchen u. Religion 06; Kinderszenen 08; Teresita u. a., Jugend-Erzn. 09, 2. A. 11; Königin Luise, Dchtg. 10.

Bluwstein, Jacob, ⁂, bes. italien., Ue: I, Dr. phil. Leipzig, Elisenstr. 63. (Wiatka $5|_2$ 80.) V: D. Weltanschauung R. Ardigo's 11. Ue: Luzzatti, Freiheit d. Gewissens u. Wissens 11; Sella, Der Wandel d. Besitzes 12; Credaro, Grundzüge d. Pädagogik 13. H: Spinozas Briefwechsel 14.

Boas, Ludwig, ♛, ✉, Dr. phil., Hrsg. d. „Berliner Polit. Tagesdienst". Berlin W 62, Bayreutherstr. 7. V: Friedrich d. Gr. Maßnahmen zur Hebung der wirtschaftl. Lage W.-Preußens 90.

Bob, s. Austerlitz, Rob.

Bobeth, Johs., romant. Lit., ℙ, ⁂, Dr. phil., Sem.-Oberlehr. Löbau i. Sa. ($4|_3$ 86.) V: D. Zeitschriften der Romantik 11; D. Umgestaltg der Pestalozzischen Elementarlehre mittels d. Philosophie d. Romantik durch Niederer 13. (*)

Bock, Alfred, Nov., Roman, ⊙. Gießen, Marburgerstr. 5. (ebda $14|_{10}$ 59.) V: Irmgard v. Weinsberg 89; Ged. 89; D. alte Jungfer, Lsp. (m. Carl Heine) 90; D. Motten, Sch. (m. dems.) 91; Mörder, Schw. 92; Deutsche Dichter in ihren Beziehungen z. Musik 93; D. Gymnasialdir., Sch. (m. E. Zabel) 95; Aus einer kleinen Universitätsstadt (Gießen), Ess. 96, 2. A. 07; Gerechtigkeit, Sch. 97; Wo die Straßen enger werden, N. 98; D. Prinzess. v. Sestri, Lsp. 99; D. Pflastermeisterin, R. 99, 2. A. 06; Bodo Sickenberg, R. 00; D. Flurschütz, R. 01; Kinder d. Volkes, R. 02; Kantor Schildköters Haus, R. 03; D. Kuppelhof, R. 05, 2. A. 06; Hessenluft, Nn. 07, 2. A. 12; Die Pariser, R. 09; Albertine v. Grün, N. 10; Die Oberwälder, R. 12, 2. A. 13; Die harte Scholle, ausgew. Romane u. Nn. 13.

Bock, Annie, s. Neumann-Hofer, Annie.

Bock, Frau Ida (Pf. Bock-Stieber, Para-

celsus, Inge Troll), /, Nov., Redaktrice im Verlag Rich. Taendler. Berlin W 30, Trauusteinerstr. 1. (Wien $^{5}/_{9}$ 72.) V: Die Bernhardmädeln, R. 02; Der sterbende Amor, R. 03; Der Heimweg, R. 03; Sehnsucht, Einaktercyklus 04; D. Bernhardmädeln, Sch. 04; Vor Torschluß, R. 04; Dornröschen, R. 06; Am Glück fast vorüber, R. 08; Der Fall Deinhardstein, R. 09; Schiffbruch im Hafen, R. 10; Stärker denn alles ist die Liebe, R. 10; Wenn das Schicksal will, R. 11; Schuld, R. 12.

Bock, Theod. Ferd. (Pf. Ferd. Stieber), /, ⊙, Lektor u. Dramaturg der Verlage Albert Ahn, Bonn, u. Ahn & Simrock, G. m. b. H., Berlin. Berlin W 30, Trauusteinerstr. 1. (Prag $^{27}/_{12}$ 59.) V: Der Übermensch, P. 01; Nimbus, R. 03; Wawerina, R. 04; Bitt' für mich! Dr. 05; D. fremde Herr, Lsp. 06; Ein paar aus dem großen Gewimmel, R. 07; Auferstehung zum Tode, R. 08; Das ewige Irren, R. 09; Das Alderhaus, R. 10; Das neue System, Lsp. 11. **Bearb**: Fonson u. Wicheler, Susanne verlobt sich, Lsp. 11; Bengt Berg, Heiden, Dr. 12.

Bock-Stieber, s. Bock, Ida.

Böck, Jos. (Pf. Böck-Gnadenau), PA., CP., ☤, /, Hof- u. Ministerialbeamt., Sekr. d. Deutsch. Schillerstiftung, Red. d. „Allg. Nat.-Bibl.". Wien III/1, Hauptstr. 13. (ebda $^{16}/_{2}$ 59.) V bzw. H: Marmorierkunst 80; Zinkographie 85; Gutenbergbuch 85, 2. A. 98; Papier- (u. Celluloid-) Stereotypie 86; Beethoven in Döbling 89, in Heiligenstadt u. Nußdorf 90; Ungedr. Briefe v. R. Hamerling 97/01; Nußknacker u. Mausekönig, Weihnachtssp. 03; Missons Naz, E. 06.

Boeck, Kurt, VJ & S., Länder- u. Völkerkunde, Humor, /, ⊙, Dr. phil., Forschungsreisender, Vortragsmeister, ehem. Kgl. Hofschauspieler. Weißer Hirsch b. Dresden, Lorenzstr. 3. (Antonienhütte $^{10}/_{6}$ 55.) V: Himalaya-Album 95; Ind. Gletscherfahrten 00; Durch Indien ins verschl. Land Nepal 03; In „besseres" Land! 07; Scherzgedichte z. Lichtbildern a. Indien 13.

Böckel, Otto (Pf. Capistrano), ☤, Publiz., Dr. phil. Michendorf, Mark. (Frkf. a. M. $^{2}/_{7}$ 59.) V: Phil. de Vigneulle 83; Oberhess. Volkslieder 85; Germania, G. 87; Europ. Judengefahr 87; Wacht auf! 87; Güterschlächterei in Hessen 87; Quintessenz d. Judenfrage, 6. A. 89; D. Juden — d. Könige uns. Zeit, 110. A. 92; Die Wahl Pickenbachs vor d. Reichstag 90; Vaterlandsklänge 90; D. antisem. Fraktion im Reichstag 91; Kehrauskal. 92; Reichsherold 87/95; Volksrecht 95; Volkskämpfer 96; Lebensversicherung u. Hygiene 97; Invalidenversich.-Ges. 00; Nochmals: d. Judenkönige 01; Psychologie d. Volksdichtg 06, 2. A. 13; Handbuch d. deutsch. Volkslieds 08; Dorfbilder aus Hessen u. der Mark 08; D. deutsche Volkssage 09; Die Napoleoner von 1812 09, 2. A. 12; Heimatluft: Altheimische Stätten u. Menschen 10; Seelenland, Bilder aus deutscher Heldenzeit 13. H: Vilmar, Handbüchlein f. Freunde d. deutsch. Volkslied., 3. A. 85; Agrar. Handbuch 98; D. deutsche Wald im deutsch. Lied 99.

Bockenheimer, Karl Georg, ⊙- u. Lokal♛, Dr. jur., LGerDir. Mainz, Neutorstr. $6^{5}/_{10}$. (ebda $^{6}/_{8}$ 36.) V: Beiträge z. Geschichte der Stadt Mainz I—VI 74—83; D. Dom zu Mainz 79; Gesch. der Stadt Mainz in den Jahren 1813 u. 1814, 3. A. 86; Gesch. v. Mainz währ. d. 2. franz. Herrschaft 1798—1814 90, 2. A. 91; Wiedereroberung v. Mainz durch d. Deutschen 1793 93; Mainz. Klubisten 1792/93 96; Wie Mainz z. 2. Male an Frankreich kam 97; Joh. Brito aus Brügge 98; Gutenberg 00; F. K. Macke, Bürgermstr. von Mainz 04; Mainz im J. 1848 06; Mainz i. J. 1866 07; Mainz in d. J. 1870 u. 71 09; Mainz im J. 1812 13.

Böckenhoff, Karl, (k.), Moral u. Kirchenrecht, Dr. theol. et jur. can., o. UP. Straßburg i. E., St. Fridolin-Str. 2. (Schermbeck $^{10}/_{7}$ 70.) V: De individuitate matrimonii 01; Das apostol. Speisegesetz in den ersten 5 Jahrh. 03; Speisesatzgu mosaischer Art in mittelalterl. Kirchenrechtsquellen 07; D. Unauflöslichkeit der Ehe 08; Katholische Kirche u. moderner Staat 11; Reformehe u. christl. Ehe 12; „Ehret die Ehe!" 12.

Böckler, Otto Heinrich (Pf. O. Heinr. Johannsen), PA., Politik, ⊙, /, ♛, Erster Red. Bautzen, Neusalzaerstr. 11. (Oranienburg $^{23}/_{6}$ 67.) V: Jatschko v. Köpenick, Dr., 3. A. 99; D. letzte Schlacht, Dr. 03; Markgraf Waldemar, Dr. 04; u. zahlreiche histor. HeimatErzn., darunter: D. Kösliner Mutwillen 08; D. Mönche v. Belbuk 09, 2. A. 10; D. Stahlhans vor Berlin 10; Ritter Dutschmann in Bautzen 11; In der Nacht v. Hochkirch 11; D. Flucht vom Königstein 11; D. Herrin v. Tharandt 12; E. Meißener Weinprobe 12; Aus bösen Tagen d. Pleißenburg 12; Einquartierg 13.

Bodart, Gaston, ⚔, Dr. jur. Wien IV, Rainerpl. 2. (ebda $^{13}/_{1}$ 67.) V: Gesch. u. Entwicklg d. russ. Marine 1704—1904 04; Militär-Historisches Kriegs-Lexikon 1618 bis 1905 07/09; Le haut commandement dans les principales armées européennes 10. ()

Boeddinghaus, Paul (Pf. Paul Jörg), ☤. Elberfeld, Katernbergerstr. 149. (ebda $^{3}/_{3}$ 77.) V: Chrysanthemen-Blätter 03; Spielmannsträume 09; Gekrönte Stunden 12.

Bode, Baronin Hedwig v. (Pf. Hedwig

Schobert), BJ & SV., VB., Roman, Nov. Berlin W, Habsburgerstr. 7 I. (Barnimskunow $^{19}/_{4}$ 57.) V: Kreuzdorn 80; Fürstl. Blut 80; Ulanenliebe 87; Kind d. Straße 88; Aschenbrödel 89; Flecken auf d. Ehre 90; Künstlerblut 91; Auf d. großen Landstraße 93; Mod. Ehen 94; Deklassiert 95; Art zu Art 96; E. verrufene Frau 97; Gemischte Gesellsch. 99; Kinder der Geschiedenen 00; Eine Häßliche 01; Tradition 04 II; Schwüle Stunden 04; Madame Diane, 2. A. 05; Arme Königin 05; Der Platz an der Sonne 06; Denn wir sind jung 07; Ich gehe meine Straße 09; Sein Eigentum 10; Weil ich Euch liebe 11; D. rote Faden 13.

Bode, Wilhelm, ⌂=♛, Dr. phil., WGR., Exz., Gen.=Dir. d. Kgl. Museen in Berlin. Charlottenburg, Uhlandstraße 4/5. (Calvörde, Braunschw. $^{10}/_{12}$ 45.) V: Stud. z. holländ. Malerei 82; Gesch. d. deutsch. Plastik 85; Ital. Bildhauer d. Renaiss. 87; Ill. Katal. d. Skulpturen christl. Epochen i. Berl. Mus. 88; Bilderlese aus kleiner. deutsch. Gemäldegal. 87 ff.; Handb. d. ital. Plastik 91, 5. A. 11; Toskan. Renaiss.=Skulptur 92 ff.; Rembrandt, Beschreib. Verz. s. Gemälde m. den heliograph. Nachbildgn, Gesch. s. Leb. u. s. Kunst 97 ff. VIII u. Suppl.; Mod. Kunst u. Kunsthandwerk a. d. Wende d. Jahrh. 01; Handb. d. vorderasiat. Knüpfteppiche 01; Handb. der ital. Hausmöbel der Renaiss. 02; Florent. Bildhauer d. Renaiss. 02; Ill. Katalog d. ital. Bronzen im Kais. Fr.=Mus. 04; Rembrandt u. seine Zeitgenossen 06; D. italien. Bronzestatuetten d. Renaiss. 07 ff. III; Anfänge d. Majolikakunst i. Toscana 11.

Bode, Wilhelm, Dr. phil., Hrsg. der „Stunden mit Goethe". Weimar, im Sommer: Isseroda b. Weimar. (Hornhausen $^{30}/_{3}$ 62.) V: Kenningar i. d. angelsächs. Dichtg 86; Kirchenlied d. Zukunft 86; Dr. Barnardos Liebeswerke i. London 89; Heilung der Trunksucht 90; Die deutsche Alkoholfrage 92; Individ 92; Mäßigkeit od. Enthaltg? 92; Wirtshaus im Kampfe geg. den Trunk 95; Kurze Geschichte der Trinksitten u. Mäßigkeitsbestrebungen in Deutschland 96; Wirtshausreform in England, Norwegen u. Schweden 98; Meine Religion, Mein polit. Glaube, zwei Reden v. Goethe 99; Die Lehren Tolstois 00; Goethes Lebenskunst 00; Goethes Ästhetik 01; Die Trunksucht als Krankheit 01; Das Gotenburger System 01; Das staatl. Verbot d. Getränkehandels 01; Schule u. Alkoholfrage 02; Goethes bester Rat 03; Über d. Luxus 04; Industrie u. Gasthausreform 04; Norweg. Ordnung d. Getränkehandels 06; Goethes Gedanken 07 II; Amalie, Herzogin v. Weimar 07 III; Goethes Leben im Garten am Stern 08; Von Teina nach Dasiren, Nn. 08; Charl. v. Stein 09; Damals in Weimar 10; D. Tonkunst in Goethes Leben 11 II; Der fröhliche Goethe 11; Karl August v. Weimar, Jugendjahre 12; Das Leben in Alt-Weimar 12; Goethes Liebesleben 13; sowie Flugschr. zur Alkoholfr., Gasthausref. u. Konsumentenmoral. Ue: H. Spencer, Von d. Freiheit z. Gebundenheit 91; A. Herbert, Staatszwang od. Freiheit? 92.

Boden, Friedrich, ⚒, ⁂, Dr. jur., Amtsrichter. Hamburg, Wandsbeker Chaussee 87 II l. (Einbeck $^{8}/_{2}$ 75.) V: Mutterrecht u. Ehe im altnord. Recht 03; Die isländische Regierungsgewalt in der freistaatlichen Zeit 05; Über Moral u. Religion vom Standpunkt d. Geschichte u. der Kunst 07; D. Instinktbedingtheit der Wahrheit u. Erfahrg 11.

Boden, Hermann v., s. Bodenhausen, Bodo Frhr. v.

Bodenhausen, Bodo Frhr. v. (Ps. Hermann von Boden), ☉, Dir. d. Cassseler Redekunstschule. Cassel, Hohenzollernstr. 28. (Grebenstein $^{13}/_{7}$ 56.) V: Herrin v. Erlebach, Lebensb. 90; Lear in der Dachstube, Lebensb. 02.

Bodenhausen, Léonie Freifrau v., Vortragsmeisterin d. Cassseler Redekunstschule. Cassel, Hohenzollernstr. 28. (Pylchowitz $^{8}/_{7}$ 53.) V: Die Erziehung d. Stimme.

Bödewadt, Jacob, PA., RP., Lit. ♛, Buch- u. Theaterkritik, Politik. Altona-Othmarschen, Boßelkamp 85. (Tondern i. Schleswig $^{30}/_{3}$ 83.) V: Johs. Dose, d. Erfolgreiche, in anderer Beleuchtg 05; Gust. Frenssen, der Schriftsteller, der Reformator, der Prophet 06; J. H. Fehrs 13. H: Holstenart, Auswahl aus d. Dichtgn v. Fehrs 13.

Bödewadt, Frau Ingeborg, geb. Andresen (Ingeborg Andresen), Nov., Roman. Altona-Othmarschen, Boßelkamp 85. (Witzwort in Eiderstedt $^{30}/_{1}$ 78.) V: Hinter Deich u. Dünen, Geschichten aus Nordfriesland 07, 2. A. 08.

Bodman, Emanuel Frhr. v., SDS., ☉, ☿, Nov., ⁄. Tägerwilen bei Konstanz. (Friedrichshafen $^{23}/_{1}$ 74.) V: Erde, e. Gedichtb. 96; Jakob Schläpfle u. and. Gesch. 01; Neue Lieder 02; Die Krone, Sinnsp. 04; Erwachen, N. 06; Donatello, Tr. 07; Der Fremdling v. Murten, Tr. 07; Der Wandrer u. d. Weg, G. 07; D. heimliche Krone, Tr. 09.

Bodmer, Hans, deutsche Lit. ♛, Dr. phil., Präsident d. Lesezirkels Hottingen, Lit.=Ges. in Zürich. Zürich, Freiestr. 89. (ebda $^{15}/_{9}$ 63.) V: D. Gesellschaft d. Maler in Zürich u. ihre Diskurse (1721 bis 1723) 95. MitH: J. J. Bodmer, Denkschrift zum 200. Geburtstag 00. H: Zschokkes Werke (Gold. Klassiker-Bibl.) 10.

Bodmer, Hermann, Dr. phil., Professor

an d. Kantonsschule. Zürich 5, Gemeindestr. 19. (ebda $^{8}/_{3}$ 70.) V: Joh. Jak. Breitinger 97.

Bodungen, Frz. v., s. Schmalstieg, Barth.

Böe, Aug., ♛, ✠, Rektor. Hamburg 30. (Lunden $^{27}/_{6}$ 54.) V: Kulturb. a. Deutschl. Vergangenh. 90, 3. A. 04; Dtsche Gesch. 93; Stoffslg f. d. Geschichtsunterr. 00, 6. A. 12.

Bogenhardt, Frau Gisela, jetzt: Schulze, Frau G.

Böger, Rudolf, ⅄, Dr. phil., Prof. am Realgymn. des Johanneums. Hamburg 24, Armgartstr. 20. (Mai 54.) V: Ebene Geometrie der Lage 00; Elemente d. Geometrie d. Lage 00, 2. A. 10; Projektive u. analyt. Schulgeometrie 10. ( )

Boh, Felix (Pf. Dr. B. v. Brauns), ♛, Polit., Kultur♛, ⊜, Dr. phil. Söbrigen b. Dresden, Villa Elbwarte. (Braunschw. $^{18}/_{11}$ 44.) V: Üb. die Prinzipien der Demokratie in den Ver. Staat. Nordam. 70; Alte u. neue Lit. in ihrer versch. Stellung z. Unterr. 73; D. Kulturseite d. Binnenmeere 80; Deutschlds westl. Nachbar 86; Carmen jubilare Gottingense 87; D. Konservatismus u. d. Judenfrage 92; König Alberts v. Sachsen Leben, Festsp. 93; Wid. d. Boykott 95; Bismarck-Hymne, Männerchor 95; D. Sozialdemokr. u. ihre Fühlung mit Frankr. 97; Schneewittchens Hochzeit, M.O. 98; Das doppelte Gesicht d. Sozialdemokratie 98; Wider die Gegner d. Politik uns. nat. Sammlung 98; Sozialpolit. u. konservat. Weltanschauung 98; Uns. Zukunft liegt auf dem Wasser 99; Marinebilder f. d. deutsche Volk (mit W. Stoewer) 00; Uns. monarch. Staat u. s. Widersacher (52 Aufsätze f. d. deutsch. Kriegervereine) 01; Wesen u. Wert des sächs. Stammestums 04; D. Wert uns. deutschen Volksmundarten 04; Bilder aus d. Glaubensleben uns. Vorväter, Dichtg 08; D. S. Nicol-Kirche in Braunschweig 12.

Boh, Frau Minni, geb. Ankele, ♆, ⊙, Märchen. Söbrigen b. Dresden, Villa Elbwarte. (Geestemünde $^{11}/_{7}$ 58.) V: Ein Flug durchs Zauberland, 12 Orig.-M. 90; Sie will zur Bühne, Lsp. 93; Nixenschloß, dram. Weihn.-M. 96; Treu vereint, D. 96; Zu hoch hinaus, N. 04; Balladen 08; Schuld, poet. Erz. 10; Ludmilla, O. 12.

Bohatta, Hanns, (k.) klass. u. orient. Ψ, Dr. phil., ObBibliothekar der UBibl. u. fürstl. Liechtensteinscher Biblioth. Wien III/$_{2}$, Gärtnergasse 12. (ebda $^{2}/_{12}$ 64.) V: Prakt. Gramm. d. javan. Sprache 92; Erziehung u. Unterr. bei d. Griechen u. Römern 95; Engl. Chrestomathie 96; Adreßbuch d. Bibliotheken d. Östr.-Ung. Monarchie (m. M. Holzmann) 99; Deutsches Anonymenlex. (m. M. Holzmann) 02—11 VI; Deutsch. Pseudonymenlex. (m. dems.) 06; Versuch e. Bibliographie d. Livres d'heures 07; Katalog d. liturg. Drucke d. 15. u. 16. Jahrh. in der Herzogl. Parmaschen Bibliothek in Schwarzau I 09, II 10; Bibliographie d. Livres d'heures (Horae B. M. V.) 09; Katalog d. Inkunabeln d. fürstlich Liechtensteinschen Fideikommiß-Bibliothek u. d. Hauslabsammlg 10; Liechtensteinische Bibliogr. I/II 11; Liturgische Bibliogr. d. 15. Jahrh. 11. H: Wiener Studentenalmanach 01/03.

Böhlau, Helene, s. al Raschid Bey.

Böhler, Frl. Marie, jetzt: Nippoldt, Frau M.

Böhlje, Georg (Pf. Sadi Sarnen), ♆, Epik, Kaufm. Hannover, Höltystr. 19. (Halstrup i. Old. $^{8}/_{3}$ 67.) V: E. Stimme vor dem Sturm 05; Das Bild des Lammes 06; Stimmen der Höhe 07; Funken vom Heimatsherd 08.

Böhm, Bernhard, Landfahrzeug-Industrie u. -Handel, Fahrwandersport, Red. d. Ztg. „Deutscher Automobil- u. Fahrradhändler". Leipzig-Lindenau, Burgauenstraße 3. (Spitzcunnersdorf $^{15}/_{5}$ 65.) V: Radwanderbuch v. Sachsen 99, 4. A. 08; Radwanderb. durch die Sächs.-Böhmische Schweiz 02; Radwanderb. durch d. Fichtelgebirge 06; Fahrwanderbuch von Mitteldeutschland 10, 3. A. 14.

Boehm, Frau Elly, geb. Meyer-Elles (Elly Elles), Ue: F. Heidelberg, Karl Ludwig-Str. 2. (Genf $^{10}/_{4}$ 65.) Ue: Hector Berlioz: Memoiren I 03, II 05; Groteske Musikantengeschichten 06; Abendunterhaltungen im Orchester 09; Musikalische Streifzüge 12.

Boehm, Fritz, antike Religionsw., Dr. phil., GymnOberlehrer, Hrsg. d. „Zeitschr. d. Vereins f. Volkskunde". Berlin-Pankow, Parkstr. 12 d. (Berlin $^{2}/_{9}$ 80.) V: De symbolis Pythagoreis 05; D. Schrift des Giraldi üb. d. pythagoreischen Symbole 13. *

Böhm, Gottfr. Ritter v., ⊙, StaatsR. i. a. D., K. bayr. Minister-Resident, Exz. Bern, Sonnenbergstr. 11. (Nördlingen $^{27}/_{10}$ 45.) V: Art läßt nicht von Art, Lsp. 73; Die Freier, Dr. 73; In Gedanken, Wort und Werken, Lsp. 73; Ein Sternchen, Schw. 77; Landsknecht mit dem einäug. Wams, Nr. 78; Frühlingsschauer, Sch. 81; Herodias, Sch. 83; Der Blender, Sch. 86; Phil. v. Jolly, e. Lebensb. 86; D. Glück der Erde, N. 90; Reichsstadtnovellen 91; Porträt d. Pompadour; L. Welhrlin 93; Dämmerstunden, Sch. 94; Ines de Castro, Tr. 95; Der Märtyrer, Sch. 01; Die Sonne, Sch. 02; Rischjafrynga, Sch. 09. Ue: Chines. Lieder 73.

Böhm, Hans, ♆, Dr. phil. Berlin-Wilmersdorf, Güntzelstr. 37 A. (Cöln $^{18}/_{4}$ 76.) V: Gedichte 06. Ue: El. Barrett-Browning, Portugies. Sonette 11, 3. A. 12. ( )

Boehm, Jacob, ⚒, RA. u. Not. Sa-

gan, Schles., Friedrich-Wilhelmstr. 14. (Boritsch $^{6}/_{6}$ 55.) **V:** Stempelsteuerges. 95, 5. A. 11; Erbschaftssteuergesetz 96; Erbrecht d. BGB. 96, 2. A. 99; Vormundschaftsrecht d. BGB. 97, 2. A. 99; D. materielle und formelle Reichsgrundbuchrecht 98. ( )

Boehm, Karl, ⅄, Dr. phil. nat., o. UP. Königsberg i. Pr. (Mannheim $^{29}/_{4}$ 73.) **V:** Üb. d. Reduktion partieller Differentialgleichungen auf gewöhnliche 96: Zur Integration part. Differentialsysteme 00; Elliptische Funktionen I 08, II 10.

Böhm, Maximilian, ✒, Professor am Gymn. Gebweiler, E., Unteraltrott. (Wenden, Livland $^{18}/_{8}$ 59.) **V:** Deutsches Lesebuch für mittl. Lehranstalten von Chr. Böhm, neu hrsg., I 4. A. 95, 6. A. 08, II 5. A. 13, dass. f. Elementarschulen I 16. A. 09, II 12. A. 10; Lettische Schwänke u. verwandte Volksüberliefergn 11.

Böhm, Otto (Pf. Otto Born, Ergon), ASV., ♅, ⊙, 𝒻, ✉, fachtechn. Lit., Ing. u. Mitgl. des k. k. Patentamts. Wien IX/1, Grüne Torg. 18. (Troppau $^{22}/_{6}$ 78.)

Boehm, Otto, ✒, Dr. phil., Prof. Wismar. (Nieder-Guhrig $^{17}/_{1}$ 47.) **V:** Methode d. deutsch. Unterr. 78; Deutsche Aufsätze f. d. Unt.- u. Mittel-Kl. 80, 3. A. 04; Deutsche Gramm. 82, 2. A. 87; D. deutsche Volk im Lied, G. 84; Frz. Übungsb. 85, 2. A. 87; Dispositionen z. deutsch. Aufsätzen 94; D. Volkshymnen aller Staaten d. deutsch. Reiches 01; Drei Balladenkränze z. Vortrag bei Schulfesten 09.

Boehm, Rudolf, Dr. med., GMedRat, Prof., Dir. d. Pharmakolog. Inst. a. d. Univ. Leipzig, Seeburgstr. 100 II. (Nördlingen $^{19}/_{5}$ 44.) ( )

Böhm, Wilhelm, Deutsche Lit. ♔, ⁂, Dr. phil., Lyzealdir. Berlin NW, Siegmundshof 12. (ebda $^{24}/_{12}$ 77.) **H:** Hölderlins ges. Werke 05, 2. A. 10; dess. ausgew. Briefe 10.

Böhm, Wilibald (Pf. Ernst Seltsam Sirius, Hagen), 𝒻, ✎, ✒, Kritik, Volksschriften, Lehrer. Budweis, Gratznerstr. 10. (Wodnian $^{29}/_{10}$ 75.) **V:** Sie schreiben?! Bilder u. Erz. 97; Aus dem Böhmerwalde, Volkserz. 98; Wer war's? Volkserz. 99: Aus freien Stunden, Erz. 01; Die Böhmerwaldschriftsteller d. Gegenwart 04; Die Stadt Budweis, Orts- u. Volkskunde 04; Kleine Heimatkunde 13; Tief im Böhmerwalde, Erz. 13.

Böhm-Bawerk, Eug. v., ✉, Dr. jur. et (h. c.) phil., o. UP., Minister a. D., Präs. d. kais. Akad. d. Wissensch., WGehR. Wien III, Beatrixg. 14 B. (Brünn $^{12}/_{2}$ 51.) **V:** Rechte u. Verhältn. v. Standpunkt der volkswirtsch. Güterlehre 81; Gesch. u. Kritik d. Kapitalzins-Theorien 84, 2. A. 00; Posit. Theorie d. Kapitals 89, 3. A. 09 f.; Z. Abschluß d. Marxschen Systems, deutsch in d. Festgaben für Karl Knies 96, in Buchausg. russisch 97, englisch 98; Einige strittige Fragen der Kapitalstheorie 00.

Böhm, Edl. v. Böhmersheim, Aug., ●, ⌂, Dr. phil., o. ö. UP. Czernowitz, Franzensgasse 2. (Wien $^{27}/_{4}$ 58.) **V:** Führer durch d. Hochschwabgruppe 81, 2. A. 96; Einteilg d. Ostalpen 87: Steiner Alpen 93; Zeitschr.-Katalog d. k. k. Naturhistor. Hofmuseums 97; Recht u. Wahrheit i. d. Nomenklatur d. Ob. Alp.-Trias 98; Z. Biogr. F. Simonys 99; Gesch. d. Moränenkunde 01; Abplattung u. Gebirgsbildung 10; Berechnungsformeln des Erdsphäroides 11.

Böhme, Alwin (Pf. Woëmos, Vates), Ψ, ●, ♔, ✉, spez. Verkehrswesen, 𝒻, **Ue:** EGFILR, Red. d. „Illustr. Briefmarken-Journals". Leipzig, Augustusplatz 8 III. (Schönwalde $^{9}/_{11}$ 59.) **V:** Am Wege aufgelesen 79; Das Ende trägt d. Last 80; Orts- u. Verkehrs-Lexikon v. D. Reich 95; Führer durch Braunschw., Wolfenbüttel usw. 98; D. Hundertmillionenschwindel von Paris 02; Die Leipziger Bank vor Gericht 02. **Ue:** Errera, Die Juden in Rußland 03. ( )

Boehme, Erich, slaw. Ψ, Dr. phil., Lektor a. d. HandelsHSch. Berlin SW 11, Tempelhofer Ufer 36. (ebda $^{30}/_{7}$ 79.) **V:** Die Aktiones d. altbulgar. Verba Simplicia 04; Kleines russ. Vokabelbuch 10; Liliput-Wörterbuch: Russisch-Deutsch 10, Deutsch-Russisch 10; Russe-Français 11, Français-Russe 11; Polnisch-Deutsch 13; Deutsch-Polnisch 13; Deutsch-Böhmisch 13; Böhmisch-Deutsch 13. **H:** Russische Literatur: I. Auswahl moderner Prosa u. Poesie, mit Anmkgn. 08; II. V. Garschin, Erzn., m. Anmkgn. 09. **Ue:** Porzeziński, Einleitg in die Sprachwissenschaft 10. **Ue** u. **H:** Memoiren Katharina II. (aus dem F u. R) 13.

Böhme, Johs. (Pf. Dominicus), Ψ, Dr. phil., Oberrealsch.Prof. Hamburg, Blumenau 6. (Unterneusulza $^{25}/_{2}$ 59.) **V:** Herder u. das Gymnasium 90; Lessings Stellung zum Judentum 94; Die sexuelle Frage i. d. höh. Knabenschule 11; u. a.

Böhme, Karl, ✉, Dr. phil., Syndikus d. Deutsch. Bauerubds, M. d. R. Berlin-Lichterfelde. (Jura, Kr. Ragnit $^{17}/_{7}$ 77.) **V:** Gutsherrl.-bäuerl. Verhältnisse in Ostpreußen 01; Vererbg d. ländl. Grundbes. in Ostpreußen; Industrie u. Handelsverträge. ( )

Böhme, Frau Margarethe, Roman, Nov., 𝒻. Berlin NW, Flotowstr. 4. (Husum $^{8}/_{5}$ 69.) **V:** Im Irrlichtschein 03; Zum Glück 03; Wenn der Frühling kommt 03; Fetisch 04; Die Grünen Drei 05; Des Gesetzes Erfüllung 05; Die graue Straße, R. 06, 3. A. 08; Dida

Ibsens Geschichte, Finale z. Tageb. e. Verlor. 07, 25. A.; Apostel Dodenscheit 08, 10. A.; Rheinzauber 09, 6. A.; Vagmus 11, 6. A.; Zum weißen Kleide 12, 3. A.; Christine Immersen 13, 3. A.; Das Telegramm aus Werva 13, 10. A. H: Tagebuch einer Verlorenen 05, 142. A.

Böhme, Richard, Dr. phil., Red. d. „Deutsch. Literaturzeitg." u. der „Internat. Monatsschrift f. Wissensch., Kunst u. Technik". Berlin-Friedenau, Büsingstr. 13. (Berlin 18_{11} 62.) V: D. Grundlagen d. Berkeleyschen Immaterialismus 92. Ue: Darwins Entstehg d. Arten 94. H: Fr. Hebbels Werke, Ausw. 94 VIII; Frdr. Rückerts Werke, Ausw. 97 VI.

Böhme, Volkmar, s. Schäfer, Moritz.

Böhmer, Frl. Emma, Roman, Märchen. Berlin W, Fasanenstr. 49. (Lüneburg 22_3 64.) V: Sehnsucht, R. 00; Hinauf, R. 00; Inkorrekt, R. 01; Bergesgipfel, R. 02; Ehe-Intermezzo, R. 03; Moderne Monologe, Lyrik 05; Das Lied ist aus, R. 05; Wenn die Sonne untergeht, R. 08; Im Sanatorium, R. 12; Meister Josef, M. 12.

Böhmer, Heinrich, Kirchen, D., o. UP. Marburg i. H. (Zwickau 6_{10} 69.) V: Fachschriften. ( )

Boehmer, Jul., Bibelwissensch., Lic., Dr. phil., Pfr., Hrsg. d. Monatschr. „D. Studierstube". Eisleben. (Barmen 6_9 66.) V: Für das Apostolikum 92; Aus vergangenen Zeiten 93, 2. A. 96; Liturg. Bibelandachten 94; D. mod. Pessimismus 94; Die Kautzschsche Übersetzg des A. T. 95; 100 Inschriften auf Christengräber 96; Cheynes Einleitung in d. Buch Jesaja 97; Dorfkatechismus 97, 2. A. 04; Brennende Zeit- u. Streitfragen 98; Das bibl. „im Namen" 98; Keime der Seelsorge im A. T. 98; Der Landlehrer, ein Vorkämpfer gegen den Zeitgeist in der Schulgemeinde 98; Reich Gottes u. Menschensohn im Buche Daniel 99; Der am Kreuz ist meine Liebe, Pred. 00; Aus den Tell-Amarna-Briefen 00; D. ländl. Konfirmanden-Unterricht 01; Niemand als Jesus allein, ein Handbüchlein für Konfirmanden 01, 2. A. 02; Zwei wichtige Kapitel aus d. bibl. Hermeneutik 01; Die wahre Ehre d. männl. Jugend 02; Gottes Gedanken in Israels Königtum 02; Der alttestamentl. Unterbau d. Reiches Gottes 02; Liturg. Handb. f. Landlehrer 02; Neutestamentl. Parallelen u. Verwandte 03; Babel-Bibel-Katechismus 03; Hinein in die alttestamentl. Prophetenschriften 03; Manuale 04; Mission u. Mission 04; Raben u. der Rabenstein 04; D. erste Buch Mose 05; Reichgottesspuren in der Völkerwelt 06; Martin Luthers Werke f. d. deutsche Volk 06; D. Buch d. Psalmen 07; D. Hebräerbrief 08; D. religionsgesch. Rahmen des Reiches Gottes 08; Gottes Angesicht 08; Gegenwartbilder aus d. heil. Lande 08; D. Lukasevang. 09; Segngn d. Religionsgesch. 09; Heilige Stätten im Lande der Bibel 09; Dorfpfarrer u. Dorfpredigt 09; Palästina im Licht d. gegenwärt. Orientkrise 09; Kreuz und Halbmond im Nillande 10; Es gibt ewige Gesetze 10; In Kämmerlein u. Weinberg 10; Willst du ein guter Pate sein? 10; Auf Wegen der Heiligen Gottes 10; Von der Edinburger Weltmissionskonferenz 11; Schulkatechismus 11; D. Edinburger Missionskonferenz 11; Fürstenfelde u. Wittstock 12; Der Konfirmandenunterricht 12; Nikolai 12; Grundzüge d. prakt. Theologie 13. H: Bibl. Zeit- u. Streitfragen; Brennende kirchl. Fragen; Religions-Urkdn d. Völker.

Böhmerle, Emil, (k.), ♣ u. ♈, k. k. Hof-Rat, Red. v. „Frommes Forstl. Kalend.-Tasche, zugl. Kal. d. Allg. Güterbeamten-Ver. i. Wien" (s. 87). Wien VII, Schottenfeldg. 26. (Schwarz-Kosteletz 10_4 53.) V: Tafeln zur Berechng d. Kubikinhalte stehender Kohlenmeiler usw. 77, 2. A. 09; D. waldtrock. Holz in bezug a. dessen Festgehalt 79; Beiträge zur Pensions- u. Mortalitätsstatistik der land- u. forstwirtsch. Beamten u. Diener 81/90; Hainburg. Herrenwald 89, 2. A. 04; Wirtschaftstabell. 91, 2. A. 12; Hauptlebensmomente d. Haar- u. Federwildes, dessen Schon- u. Schußzeit in Östr.-Ung. 95; Taschenbuch f. Jäger u. Jagdfreunde, zugl. Repertorium f. d. Studium d. Jagdwissenschaft u. d. Vorbereitung z. Jagdprüfung 03, 3. A. 14; Waldbaul. Studien üb. den Nußbaum u. d. Edelkastanie 06, 2. A. 14; D. gesetzl. Schonzeit d. Wildes, d. Fische u. Krebse in Österreich-Ungarn, Bosnien u. i. d. Herzegowina 08; 1830—1910: Der Jägerkaiser, e. Stimmungsbild 10.

Böhmerle, Karl, ♣, Forstrat, Mitred. d. „Zentral-Blattes f. d. ges. Forstwes.". Mariabrunn-Wien. (Steinitz, Mähren 31_{10} 51.) V: Fachschriften. ( )

Böhmert, Viktor, u. Statistik, Dr. jur., GRegR., o. ThSchP. a. D. Dresden, Glacisstr. 18. (Quesitz b. Leipzig 23_8 29.) V: Quatenus verum sit, quod vulgo dicitur: Volenti non fieri injuriam 54; Briefe zweier Handwerker 54; Freih. d. Arbeit 58; Geschichte d. Bremer Schusterzunft-Beitr. z. Gesch. d. Zunftwesens 61; Sozialismus u. d. Arbeiterfrage 72; Arbeiterverhältnisse u. Fabrikeinrichtungen d. Schweiz 73; Gewinnbeteiligung 78; Pfr. v. Roßwein 86; Armenwesen in 77 deutsch. Städt. 86; Armenpfl. 90; K. sächs. statist. Bureau 1875/95 95; Bestrebungen z. Veredlg. d. Volkserholungen 93; Eine deutsche Stadt (Roßwein) u. ihre wirtsch. u. soz. Entwicklung v. 1834/94 95; D. deutsche

Handwerk u. d. Zwangsinnungen 96; Handelshochschulen, 2. A. 97; Rückblicke u. Ausblicke e. 70ers 99; Deutschland am Scheidewege seiner Wirtschaftspolitik 01 u. 02 II; Gewinnbeteiligung d. A. in Deutschland, Österreich u. der Schweiz 02; Handelshochschulen 98. H: „Arbeiterfreund" 72—12, „Sozialkorresp.", „Volkswohl" 77—12, „Helfer" u. „Volkswohlschriften"; D. Alkoholfrage, Vierteljahrsschr. z. Erforschg d. Wirkgn d. Alkohols 04—09; 200 Urteile über die Alkoholfrage 07 II.

Böhmig, Ludwig, ♈, Dr. phil., UP. Graz-Kroisbach. (Nieder-Ebersbach b. Radeburg $^{8}/_{8}$ 58.) V: D. wirbellosen Tiere I 09 u. a. ()

Bohn, Wolfgang, volkstüml. ✍, Buddhismus, Dr. med., Hrsg. d. „Ärztl. Mitteilgn gegen d. Vivisektion". Halle a. S., Bertramstr. 24. (Breslau $^{20}/_{8}$ 71.) V: Kneipp u. die Kneippkur 10; Buddhismus als Reformgedanke für unsre Zeit (u. d. Pf. Vāsettho) 10; Buddhismus, die Religion der Erlösung (desgl.) 11. ()

Boehn, Max v., Roman, ♌. Berlin W 50, Neue Ansbacherstr. 5. (Potsdam $^{5}/_{2}$ 60.) V: Ave Maria, R. 85; Stella Matutina, R. 87; Spanische Reisebilder 04; Die Mode, Menschen u. Moden im 17., 18. u. 19. Jahrh. 07—13 V; Giorgione u. Palma Vecchio 08; Toledo 10; Guido Reni 10; Biedermeier 11; Bernini 12.

Bohnenberger, Karl, deutsche ♆, Dr. phil., o. HonUP. u. Univ.-Bibliothekar, Hrsg. d. „Württemb.-Hohenz. Blätter f. Volkskunde". Tübingen. (Riedbach $^{26}/_{8}$ 63.) V: Zur Gesch. d. Schwäb. Mundart im 15. Jahrh. 92; D. altindische Gott Varuṇa 93; Volkstüml. Überliefergn in Württemberg 04; D. alemann.-fränkische Mundartgrenze 05; D. Mundart der deutschen Walliser 12. ()

Bohnert, Felix, ♐, ∩, Dr. phil., Prof., Dir. d. Oberrealschule in Hamburg-St. Georg. Bergedorf, Bismarckstr. 5. (Hamburg $^{20}/_{11}$ 62.) V: Ebene u. sphärische Trigonometrie 00, 2. A. 06; Elementare Stereometrie 02, 2. A. 10.

Böhrig, Karl, ✍, Lit.♕, Dr. phil. Berlin-Friedenau, Maybachplatz 9—6. (Lobsens $^{19}/_{5}$ 66.) V: Dr. Hamann, Komödie 95; Die Probleme d. Hebbelschen Tragödien 99.

Böhringer, Paul, Kirchen♕, D., Hauptpfarrer zu St. Peter u. o. UP. Basel, Peterskirchpl. 8. (Glattfelden $^{1}/_{9}$ 52.) V: Gregoire 78; Väter des Papsttums 79; Käthe, Frau Luthers 88. MitH: Theol. Jahresbericht 81—96 XVI.

Bohrmann, Frau Marianne verw., DO-SchG., PA., Rom., Nov., ✍, Ue: RTsch. Wien I, Singerstr. 32. V: In d. Steppe, Kulturbild. aus Rußland; D. Priorin, R. II; D. Brüder, R.; Schwarze Nächte, Erz.; Ballast, Lsp. 03; Was war, Dr. 03; Die Kolonisten, R. 03; Im alten Schloß, Erz. 03; Sina Borissow, Erz. 03; Susanna, Erz. 04; Der Erbglöckner, Erz. 04; Aus Trotz verfehlt, Erz. 09; D. Märchenprinzessin, Erz. 09; Der Untersuchungsrichter, R. 10; Ein Intermezzo, Erz. 10; Mährische Novellen I 12; Ave Maria, R. 12. Ue: Dramen v. A. J. Sumbatow; Potapenko, Liebe, R.

Bohrn, Frl. Thesi, ASV., Nov., Skizze. Wien III/1, Messenhauserg. 6. (ebda $^{18}/_{9}$ 54.)

Bohs, Arnold, ✍, ⊙, ♌, Nov., ♆, ⚒, ⚔, ⚓. Charlottenburg, Krumme Str. 86. (Memel $^{3}/_{7}$ 56.)

Böhtlingk, Arthur, ♕, Dr. phil., TH-SchP. Karlsruhe i. B. (St. Petersburg $^{31}/_{5}$ 49.) V: Holländ. Revolution 1787 u. d. deutsche Fürstenbund 74; Nap. Bonaparte 78/80 II; König Konrad, Dr. 82; Franz v. Sickingen, Dr. 83; Nap. Bonaparte u. d. Rastatter Gesandtenmord 83; Die beiden erst. deutsch. Kaiser 88; Festrede z. Bismarckfeier am $^{1}/_{4}$ 90; Gesch. u. Lit. 92; D. Rastatter Gesandtenmord vor d. Karlsruher Schöffengericht 95; Z. Rastatt. Gesandtenmord 95; D. Begründung des Reiches 96; Wilh. der Glorreiche 97; „Offener Brief" an Dr. Wilkens, Eisenbahnfrage 97; Luther u. J. Loyola 97; C. F. Nebenius, d. deutsche Zollverein 99; Uns. deutsch. Eisenbahnen 00; Auf d. Fahrt n. Canossa 02; Goethe u. d. kirchliche Rom 02; Abwehr u. Anklage, an Erzb. Nörber 03; Der Kapuziner ist da! Zur Klosterfrage in Baden 03; Die Jesuiten u. das Deutsche Reich 03; Noch ein Wort an Erzb. Nörber 03; Römisch oder Deutsch? Kampfblätter 03; Noch einmal Römisch oder Deutsch? 04; Schiller u. das kirchl. Rom 05; D. deutsche Volk unterm röm. Joche 07; Bismarck u. Shakespeare 08; Bismarck als Nationalökonom 08; Shakespeare u. unsere Klassiker (Lessing, Goethe, Schiller) 09—10 III; Napoleon, Dr. 09; Zur Aufhellung der Christusmythologie 10; Bismarck u. das päpstliche Rom 11; England u. Deutschland 12. ()

Bois-Reymond, René du, Physiologie, Dr. med., a. o. UP. Berlin-Grunewald, Hagenstr. 27. ($^{30}/_{10}$ 63.) V: Physiologie des Menschen u. der Säugetiere 08 u. a. ()

Bojan, Willy, s. Stekel, Wilh.

Bojanowski, Paul v., GHofR., ObBibliothekar d. großh. Bibl. Weimar. (Schwedt a. O. $^{24}/_{1}$ 34.) V: Erstürmg d. Bastille 64; Geschehenes u. Geschriebenes 71; Carl August als Chef d. 6. Küraff.-Reg. 94; Herzog Karl Augusts v. Sachsen-Weimar Niederschriften üb. d. Defension v. Thüringen 1796/98 02; Herzog Karl August u. der

Pariser Buchhändler Pougens 03; Das Weimar Joh. Seb. Bachs 03; D. Freiwilligen-Schar des Herzogs Carl August 13.

Bojnicić, Jw. v., ♔, Archäol., Dr. phil., Dir. d. kön. kroat. Landesarchivs, UP. Agram, Archiv. (Valpo $^{24}/_{12}$ 58.) **B:** Kroatische Revue 82; Gesch. Bosniens 85; Slavonien v. 10.—13. Jahrh. 84; Denkmäler d. Mythras-Kultus in Kroatien 87; Grammatik der ungarischen Sprache 89, 4. A. 12; Siebmachers Wappenbuch: der Adel von Kroatien 96, der Adel von Galizien 01; Verz. der im kroat. Landtage 1557—1848 publizierten Adelsbriefe 96; Berichte des kroat. Landesarchives, seit 99; Donationen d. Königs Ferdinand I. für Kroatien 06 Historia et praesens status archivi regni Croatiae 10; Krit. Ausg. d. ung.-kroat. Ausgleichsgesetze, 2. A. 11. **Ue:** M. v. Tomašić, Grundlagen d. kroat. Staatsrechtes 12.

Bojunga, Klaudius, ♇, Ψ, Dr. phil., Dir. d. Schillerschule. Frankfurt-Sachsenhausen, Gartenstr. 59. (Hannover $^{17}/_{6}$ 67.) **B:** Die Entwicklung d. nhd. Substantivflexion 90; Kurzer Leitfaden d. deutsch. Sprachl. f. höh. Mädchenschul. 02, 2. A. 09; Schiller als Verkörperung d. Hochziele d. deutsch. Volks 05; Grundzüge d. deutsch. Sprachlehre 11. **H:** Die deutsch. Dichter der Neuzeit u. Gegenwart (begonnen von Leimbach) 83—09 X; Deutsch. Lesebuch f. höh. Mädchenschulen (mit Leimbach, Lentz, Tesdorpf) 03—05 VIII, 6. A. 13; Dass., Ausg. f. Mädch.-Mittelschul. (m. Lentz u. Tesdorpf) 07/08 IV; Gedichtsammlung f. höhere Schulen (m. Tesdorpf) 12.

Bocke, Hendrik Enno, ♁, Dr. phil., a. o. UP. Halle a. S. (Wormerveer, Holland $^{12}/_{9}$ 81.) **B:** Übersicht der Mineral., Petrogr. u. Geol. der Kalisalzlagerstätten 10; Die Anwendg der Stereograph. Projektion bei kristallogr. Untersuchgn 11; D. gnomon. Projektion in ihrer Anwendg auf kristallograph. Aufgaben 13.

Bolau, Heinrich, ♆, Dr. phil., Dir. d. Zool. Gartens a. D. Hamburg. (ebda $^{17}/_{9}$ 36.)

Bolau, Herm., ♆, 𝒻, Dr. phil., Dir. des Zoologisch. Gartens „Scheidt-Keim-Stiftung". Düsseldorf. (Hamburg $^{9}/_{10}$ 71.)

Bolhoevener, Karl, PA., 𝒻, **Ue:** EFI. Frankfurt a. M., Wolfsgangstr. 57. (Schwerin i. M. $^{14}/_{4}$ 67.) **Ue:** Serao, Schlaraffenland, R. 04; Neera, D. Amulett, R. 04; Whitman, Deutsche Erinnergn 12.

Bolin, Wilh., Lit. ♔, ⁂, ☉. Essay, Bibliothekar, Dr. phil., Prof. Helsingfors. (Petersburg $^{2}/_{8}$ 35.) **B:** L. Feuerbach 91; Spinoza 94; Ewiges Leben (nach L. Feuerbach) 12. **Ue:** resp. **H:** Waliszewski, Peter d. Gr. 99. **H:** Säkularausgabe der Werke Ludw. Feuerbachs (m. Fr. Jodl) 03 f.; Ausgew. Brfe. von u. an L. Feuerbach 04. **Ue:** D. Hume, Anfänge u. Entwicklg d. Religion, mit Einleitg 09.

Bolitz, Mart., ♉, 𝒻, ☉, Leiter des Verlages E. Nister. Nürnberg, m. Pirkheimerstr. 28 I. (Wesel, Rh. $^{10}/_{5}$ 74.) **B:** Aus Traum u. Leben, G. 96, 2. A. 02; Lieder d. Lebens, G. 00; London. Sozial. G. 01, 3. A. 02; Frohe Ernte, G. 05; Ausgew. Gedichte, 1.—3. T. 08. **Ue:** Meister Lampes lustige Streiche u. Abenteuer 04, 12. T. **H:** Schöne alte Kinderlieder 04, 7.—12. T. 09; Allen zur Freude, deutsche Kinderlieder seit Goethe 06, 3. T.; Lob der Freude, Sammlg deutscher Lyrik 12, 7. T.; Nisters ill. Jugend- u. Volksbücher I—XV.

Boll, Franz, klass. Ψ, Dr. phil., o. UP. Heidelberg. (Rothenburg o. T. $^{1}/_{7}$ 67.) **B:** Studien über Claudius Ptolemäus 94; Sphära 03; Catalogus codicum astrolog. graec. V (m. Cumont) u. VII 04/08; Die Lebensalter 13. **H:** Ludwig Traubes Vorlesgn u. Abhandlgn I/II 09/11; Griech. Kalender 10/13.

Boller, Wilhelm, ♍, Dr. phil., ObRealsch.-Prof. Frankfurt a. M., Günthersburgallee 48. (ebda $^{5}/_{3}$ 64.) **B:** Untersuchg. üb. d. Bodentemperat. 94; Südlicht 96, 98.

Bolliger, Adolf, ✝, D. h. c., Dr. phil., Pfr. der Neuunfstergemeinde. Zürich. (Holziken $^{12}/_{4}$ 54.) **B:** Problem der Kausalität 78; Anti-Kant 82; Botschaft v. Gottesreich 88; Schriftprinzip der protestant. Kirche 90; Beiträge zur Dogmatik u. Ethik 90; D. theoret. Voraussetzungen d. Gebets und deren Vernünftigkeit 91; D. Weg zu Gott für uns. Geschlecht 99, 2. A. 00; Markus, d. Bearbeiter des Matthäus-Ev. 02; D. Willensfreiheit 03; Drei ew. Lichter: Gott, Freiheit, Unsterblichkeit 03; Wie besiegen wir d. Trägheit? 04; D. rechte Relig. 04; Hephata 06; Ein paar Körner Salz 07; Sieg u. Freude, Predigten 08; Näher zum wahren Gott 10; Wachet, Konfirmationspredigt 10; Denket um! 11; Altes u. neues Heidentum in uns. Kirche 12.

Bolsai Elemér, s. Blumgrund, Ezechiel.

Bölsche, Wilhelm, Naturwissensch., 𝒻, Ästhetik, Roman. Berlin-Friedrichshagen, Seestr. 63. (Cöln $^{2}/_{1}$ 61.) **B:** Paulus, R. 85; Zauber d. Königs Arpus, R. 87, Neuausg. 02; Naturwiss. Grundlagen der Poesie 87; H. Heine 87; Mittagsgöttin, R. 91, 4. A. 09; Entwickelungsgesch. der Natur 93—96; Darwin 98, 2. A. 06; Liebesleben in d. Natur I 98, II 00, III 02, 39. T., Neuausg. 09; Vom Bazillus z. Affenmenschen 99, 3. A. 05; Haeckel 00, 3. A. 05, Volksausg. 07; Goethe 00, 4. A. 08; Eroberg d. Menschen 01, 3. A. 05; Entwickelungslehre 01, Neuausg. 09; V. Son-

nen u. Sonnenstäubchen 02, Volksausg. 05, 20. T. 08; Hinter d. Weltstadt 03, 3. A. 12; Aus d. Schneegrube 03, 3. A. 05, Volksausg. 09; Abstammg des Menschen 04, 75. T. 10; Weltblick 04, 3. A. 05; Naturgeheimnis 05; Stammbaum der Tiere 05; Sieg des Lebens 05; Im Steinkohlenwald 06; Die Schöpfungstage 06; Was ist die Natur? 06; Tierbuch I 07, II 08, III 11; Auf dem Menschenstern 08; Mensch d. Vorzeit I 09, II 11; Stunden im All 09, 6. A. 11; Festländer u. Meere 13; Stirb u. Werde! 13. H: Heine, Werke 87, 2. A. 92; Hauff, Werke 88; Humboldt, Ansichten der Natur 92; Uhland, Werke 93; Büchner, Kaleidoskop; Wieland, Werke 02; Novalis, Werke 03; Sterne, Werden u. Vergehen 04—05; Des Angelus Silesius Cherubin. Wandersmann 05; Goethes Naturwiss. Schriften (in Meyers Klassiker-Ausgaben) 07—08; Humboldt, Kosmos 13.

Bolte, Johs., ♛ d. Dramas u. d. erz. Dchtg., Dr. phil., Prof., GOb Lehr. Berlin SO, Elisabethufer 37. (ebda $11|_2$ 58.) **B:** De monumentis ad Odysseam pertinentibus capita selecta 82; D. Bauer i. deutsch. Lied 90; Die Singspiele der engl. Komödianten 93; Das Danziger Theater i. 16. u. 17. Jahrh. 95; Anmerkgn zu den Kinder- u. Hausmärchen der Brüder Grimm I 13. H: B. Krügers Spiel v. d. bäur. Richtern 84; Strickers Drama de düdesche Schlömer 89; Gnapheus, Acolastus 91; Naogeorgus, Pammachius 91; Mucedorus, übers. v. L. Tieck 93; Betulius, Susanna 93; Val. Schumanns Nachtbüchlein 93; D. schöne Magelone, übers. v. V. Warbeck 94; R. Köhler, Aufsätze üb. Märchen 94; Niederdeutsche Schausp. ält. Zeit 95; Freys Gartengesellschaft 96; Wetzels Reise d. Söhne Giaffers 96; Macropedius, Rebelles und Aluta 97; Reinh. Köhlers kl. Schriften 98/00 III; Montanus, Schwankbüch. 99; Veterator u. Advocatus 01; Wickrams Werke I/VIII 01/06; Guarnas Bellum grammaticale u. seine Nachahmungen 08; Zeitschr. d. Vereins für Volkskunde XII/XX 02/10. Mit H: Volksliederbuch f. Männerchor 07 II; Zeitschr. d. Vereins f. Volkskunde XXI/XXIII 11/13.

Bolten-Baeckers, Heinrich, ⌂, Dramaturg d. Verlags Ahn-Simrock, Dir. d. Lustspielhauses. Berlin, Meineckestr. 22. (Chemnitz $10|_4$ 71.) **B:** Mehr. eig. Theaterstücke u. zahlr. Bearbeitgn fremder. ()

Bömer, Alois, Ψ, Dr. phil., Prof., ObBibliothekar an der UnivBibliothek. Breslau. (Immichenhain $31|_7$ 68.) **B:** De correptione vocabulorum natura iambicorum Terentiana 91; D. latein. Schülergespräche d. Humanisten 97/99 II; Katalog d. Bibliothek d. Vereins für Gesch. u. Altertumsk. Westfalens (Abt. Münster) 98; Histor.-geograph. Register zu Bd. 1 bis 50 d. Zeitschr. f. vaterl. Gesch. u. Altertumsk. (Westfalens) 03/06 III; Anstand u. Etikette nach den Theorien der Humanisten 04; D. liter. Leben in Münster bis z. endgült. Rezeption d. Humanismus 06; Eine Vagantenliedersammlg d. 14. Jahrh. i. d. Schloßbibl. zu Herdringen, Kr. Arnsberg 07. H: Joh. Murmellius, Ausgew. Werke 92/95 V; Frid. Dedekindus, Grobianus 02. ()

Bömer, Aloys, angewandte ⚗, Dr., a.o. UP. u. Vorst. d. Landwirtsch. Versuchsstation, MitHrsg. u. Red. d. „Zeitschr. f. Untersuchg d. Nahrungs- u. Genußmittel". Münster i. W., Südstr. 74. (Haus Söbberinghoff, Kr. Lippstadt $16|_5$ 68.)

Bon, Fred, ⁂, ⅄, Dr. phil. Leipzig, Funkenburgstr. 23. (ebda $15|_2$ 71.) **B:** Grundzüge der wissenschaftl. und techn. Ethik 96; Über das Sollen und das Gute 98; D. Dogmen d. Erkenntnistheor. 02; Ist es wahr, daß $2 \times 2 = 4$ ist? I: Von den Begriffen, den Urteilen u. der Wahrheit 13.

Bondour, Friedr. Wilh., s. Fuchs, Wilhelm.

Bondy, Jos. Adolf, SDS., ☤, ⁄, Theaterkrit., Dr. phil., Chefred. des „Berliner Dienstes" u. der „Kulturbeiträge". Nikolassee b. Berlin, An der Rehwiese 13. (Prag $23|_6$ 76.) H: Neue Revue 07—09.

Bondy, Frau Ottilie, ⚑, Frauenfrage. München, Kaulbachstr. 8. (Brünn $26|_7$ 32.) **B:** Frommes Haushaltgs- u. Merkbuch, 2. A.; Haus- u. Familienbuch 89; D. Beschäftigg d. Kindes 97.

Bong, Rich., Kgl. preuß. KommerzR., Hrsg. d. „Mod. Kunst", „Z. Gut. Stunde", „Für Alle Welt". Berlin W 57, Potsdamerstr. 88. (ebda $14|_{11}$ 53.)

Bongardt, Hans, Roman, Dr., Hildesheim, Krähenberg 10. (Bornheim $23|_4$ 76.) **B:** Der Rappenhof, R. 11; O du Heimatflur, R. 12; Der alte Berns, R. 13.

Bonhöffer, Adolf, †, ⁂, alte Ψ, Dr. phil., Prof., ObBibliothekar d. Kgl. Landes-Bibl. Stuttgart, Silberwaldstr. 4. (Eschelbach $19|_6$ 59.) **B:** Epiktet und die Stoa 90; Die Ethik des Stoikers Epiktet 94; Epiktet u. das Neue Testament 11. H: W. Windelband, Gesch. d. antiken Philosophie, 3. A. 12.

Bonin, Frau Anna v., geb. v. Zanthier (Ps. Hans Werder), DSch., Rom. Schönwerder b. Dölitz, Pommern. (Gr. Wunneschin $8|_9$ 56.) **B:** Junker Jürgen, R. 88, 8. A. 11; Circe, R. 89, 2. A. 99; Fee 89, 2. A. 99; Der wilde Reutlingen, R. 91 II, 6. A. 10; Die Sonntagskinder 93, 2. A. 98; Waidmannsheil, N. 94, 2. A. 12; Schwertklingen, R. 96, 3. A. 08; Roland 98; Christophorus, N. 98, 4. A. 12; Im Inselmeer,

R. 99; D. Pommernherzog, R. 01; Frühlingsstürme, R. 02; Im Burgfrieden, R. 05 II, 3. A. 11; Tiefer als d. Tag gedacht, R. 07 II, 2. A. 09; Licht in der Ferne, R. 12.

Bonin, Daniel, Waldenser-Siedelungen in Hess.-Darmstadt, Prof., GObLehrer. Worms a. Rh., Hamannstr. 14. (Rohrbach $29|_4$ 61.) V: Urkundl. Gesch. d. Waldenser-Siedelungen in H.-Darmst. 94/01; J. G. Zimmermann u. J. G. Herder nach bisher ungedruckten Briefen 10. H: Urkunden z. Gesch. der Waldenser-Gemeinde Pragela I 11, II 12, III 13; Urkunden-Buch der früher. freien Reichsstadt Pfeddersheim 11.

Bonn, Ferd. (Pf. Franz Baier), ⊙, Kgl. Schauspieler. Schloß Bernau, Oberbayern. (Donauwörth $20|_{12}$ 61.) V: Der junge Fritz, Sch. 98; Kivito, P. 99; Anna Helene, Dr.; Geschichtsbild aus dem Leben Friedrichs des Großen; Edles Blut, Sch. (m. Th. v. Trotha) 01; Andalosia, dramat. G. 06; Sherlock Holmes, Detektiv-Kom. 06; D. Hund v. Baskerville, Sch. 07; Ludwig II., Tr. 07; D. Pastorssohn, Sch. 08; 2 Jahre Theater-Direktor in Berlin 08; Gesammelte Werke, 4 Bde.

Bonne, Georg, ♂, soz. Hygiene, ☤, Dr. med., Prakt. Arzt. Klein-Flottbek, Prov. Schl.-Holst. (Hamburg $12|_8$ 59.) V: Fibrinferment u. Thrombose 89; Kampfgesänge u. Friedensklänge 91; D. seborrhoische Ekzem als Konstitutionsbasis 00; Im Kampf um d. Ideale, R. 10; Schriften z. Alkoholfrage, üb. d. Reinhaltg d. Gewässer, z. Wohnungsfrage u. a.

Bonsels, Waldemar, ☤, Roman, ⊙, Kritik. München, Leopoldstr. 77. (Ahrensburg, Holst. $21|_2$ 81.) V: Ave vita . . ., R. 05, 5. A.; Mare, die Jugend eines Mädchens, R. 07, 3. A.; Das Feuer, Dichtgn 07; Blut, R. 08; D. tiefste Traum, R. 11, 2. A.; Die Toten des ewigen Kriegs, R. 11, 2. A.; Die Biene Maja u. ihre Abenteuer, R. f. Kinder 12, 5. A.; Das Anjekind, R. 13, 4. A.

Bonus, Arthur (Pf. Fritz Benthin, Franz Brand, Georg Stolterfoth). San Domenico di Fiesole bei Florenz. (Rittergut Neu-Prussy, Westpr. $21|_1$ 64.) V: Zwisch. d. Zeilen I 95, 4. A. 00, II 99, 2. A. 00; Deutsch. Glaube 97, 2. A. 00; Von Stöcker zu Naumann 97; D. Gottsucher 98; Religion als Schöpfg 02, 3. u. 4. A. 09; V. Kulturwert d. deutsch. Schule 04, 2. A. 06; Der lange Tag, Meditationen 04; Rätsel: I. Sammlung, ein Buch für Kinder u. Künstler und solche, die von beidem etwas haben. 1.—5. A. 06. II. Zur Biologie d. Rätsels 08; Isländerbuch: I.—II. Sammlung altisl. Bauern- u. Königsgeschichten 07, 2. A. 08/09, III. Bedeutung des altisl. Prosaschrifttums 07; Isländerbuch, Ausw. f. d. Jugend, 1.—3. A. 08; Die Kirche 09; Wider d. Irrlehre d. Oberkirchenrats 11; Zur religiösen Krisis: I. Zur Germanisierung d. Christentums 11, IV. Vom neuen Mythos, e. Prognose 11, III. Religiöse Spannungen, Prolegomena zu e. neuen Mythos 12. ( )

Bonus, Frau Beate, geb. Jeep. San Domenico di Fiesole bei Florenz. V: Malergeschichten, 1.—3. A. 01; Kasperl-Bilderbücher (m. Carlo Böcklin) I-IV 11; Sieben Geschichten vom Sande 12. ( )

Bonwetsch, G. Nathanael, ✝, ♔, D., o. UP., GKonsistR. Göttingen. (Norka b. Saratow $17|_2$ 48.) V: Schriften Tertullians untersucht 78; Gesch. d. Montanismus 81; Unt. Reformat. Luther 83; Kyrill u. Methodius 85; Methodius v. Olympus I. Schrift. 91; Hippolyts Schrift üb. d. Antichristen 96; Stud. z. d. Kommentaren Hippolyts z. Buche Daniel u. Hohen Liede 97; D. slaw. Henochbuch 96; Hippolytus' Werke I (m. H. Achelis) 97; Apokalypse Abrahams; D. Testament d. 40 Märtyrer 97; Hippolyts Komm. z. Hohenlied 02; D. Theologie d. Methodius v. Olympus 03; Drei georgisch erhaltene Schriften v. Hippolytus 04; Hippolyts Schrift üb. den Glauben 07; Jesus Christus in Bewußtsein u. Frömmigkeit der Kirche 07; Grundriß der Dogmengesch. 08; Briefe an J. H. Kurtz 10; D. Entstehung des N. T. 10; Die Doctrina Jacobi 11. H: Thomasius' Dogmengesch. I, 2. A. 86; Kurtz, Lehrb. der Kirchengesch. I, 14. A. 06.

Boom, Emil van den, AV., ✉, Sozialpolit., Dr. sc. pol., Sekr. d. Volksvereins f. d. kath. Deutschland, Red. d. „Sozialpol. Correspondenz". M.-Gladbach, Rhld., Barbarossastr. 19. (Altenessen $5|_{11}$ 76.)

Boor, Carl de, Ψ, Dr. phil., Prof., Ob.-Bibliothekar a. D. Marburg i. H., Marbacherweg 13. (Hamburg $24|_3$ 48.) V: Fasti censorii 73; Nicephori opuscula 80; Theophanis chronographia 83/85; Theophyl. Simocattae hist. 87; Vita Euthymii 88; Verz. d. griech. Handschriften zu Berlin II 97; Excerpta de legationibus 03; Georgii Monachi Chronicon I, II 04; Excerpta de insidiis 05.

Boos, Heinrich, ♔, Dr. phil., o. UP. Basel, Kanoneng. 3. (Cannstatt $14|_6$ 51.) V: Gesch. d. Stadt Basel im MAlt. 77; Th. u. F. Platter z. Sittengesch. d. XVI. Jahrh. 78; Urkundenbuch v. Aarau 80; Urkundenbuch d. Landsch. Basel 81/83 III; Quellen z. Gesch. v. Worms 86/93 III; Gesch. der Rhein. Städtekultur 97/01 IV, 2. A.; Geschichte d. Freimaurerei 2. A. 06; Festschrift z. 100 jähr. Jubil. der Loge zur Freundschaft u. Beständigkeit Basel 08. H: W. Sommer 91 II, 2. A. 02 IV.

Boos-Jegher, Eduard, ✉, Gen.-Sekr.

der Schweizer Zentralstelle für das Ausstellungswesen. Zürich, Mühlebachstraße 8. (Bad Weilbach $^{8}|_{5}$ 55.) **V:** Gewerbliches Lehrlingswesen 80; Einführung neuer u. Verbess. besteh. Industriezweige d. Schweiz 84; Gewerbehallen u. Verkaufsstellen für Handwerk u. Kleingewerbe 85; Frauenarbeitsschulen u. deren Bedeutg f. d. Schweiz 86; Wie kann den Bedürftigen d. Frauengeschlechts Arbeit verschafft werden? 90; Regelung d. Prostitutionsfrage i. Zürich, 1. u. 2. A. 91; Tätigkeit der Frau in Amerika 94; Amerik. Volksschulen 94; Schlußber. d. Gewerbeausstellg Zürich 95, ebenso Thun 00; Enquete bei Gewerben u. Kleinindustrie f. d. neuen Handelsverträge 02; Die Lage der schweiz. Baugewerbe u. d. Notwendigkeit eines gesetzlichen Schutzes ihrer Forderungen 02; Der Vorentwurf z. einem Schweiz. Strafgesetzbuch 03; Enquete d. schweiz. Gewerbevereine üb. d. Samstagsarbeit in den dem Fabrikgesetz unterstellten Betrieben 03; Bibliographie schweiz. Gewerbe u. Industrien: I. Gesetzgebung 04, II. Nationalökonomie, Geschichte, Statistik, Arbeiterfragen, Zünfte u. Vereine 06, III. Berufsbildung 08, IV. Nahrungsmittel u. Textilbranchen 12; Neue Vorschläge zur Eidg. Kranken- u. Unfallversicherung 04; Die Konsumvereine in der Schweiz 04; Genossenschaftliche Bestrebungen 06; Begleiterscheinungen bei Streiks i. J. 1905 06; Bericht üb. d. schweizer. Beteiligg a. d. Internat. Ausstellg Turin 12; D. Prostitutionsfrage i. d. Schweiz 13.

Boer, Gerhard ten, s. Klaußmann, A. O. E.

Boer, R. C., German. ⁂, UP. Amsterdam. ($^{31}|_{1}$ 63.) **V:** Untersuchgn über d. Ursprung und d. Entwicklg der Nibelungensage I 06, III 07, II 07; Die Sagen von Ermanarich u. Dietrich von Bern 10; u. altnord. Textausgaben. ( )

Borch, Rudolf, ⁂, Lit. ♛. Linden bei Wolfenbüttel. (Flensburg $^{16}|_{6}$ 91.) **V:** Einführg in e. Geistesgeschichte 12. **Ue:** La Sale, D. 15 Freuden der Ehe 13. **H:** D. Seltenheiten der Weltliteratur 13 f. *

Borchardt, Adolf, s. Sommerfeld, Adf.

Borchardt, Bruno, ∩, ⅄, Naturwiss., Dr. phil. Charlottenburg, Kantstr. 120/21. (Bromberg $^{17}|_{11}$ 59.) **V:** Wahrscheinlichkeitslehre 89; Grundriß d. Physik 92, 2. A. 00; Die Röntgensche Entdeckung 96 (ins Russ. übs.); Kulturelle Umwälzgn im 19. Jahrhundert 01; Entstehung u. Bildung des Sonnensystems 02; Die Sozialdemokratie u. die Wahlen zum Deutschen Reichstage (m. Paul Hirsch) 07 u. 12.

Borchardt, Felix, PA., Wirtschaftspolitik, ⁄, Theaterkritik, Dr. phil., Sekr. u. Doz. der Humboldtakad., Gen.Sekr. der Interessenvereinigg des Werkzeug-u. Werkzeugmaschinenhandels, Chefred. d. „Textil-Woche". Charlottenburg, Schlüterstr. 33. (Memel $^{23}|_{9}$ 73.) **V:** Entwickelungsgesch. d. Meistbegünstigg im Handelsvertragssystem 06.

Borchardt, Georg H. (Ps. Georg Hermann), BB., Kunstkritik, Nov. Berlin-Grunewald, Trabenerstr. 19 I. (Berlin $^{7}|_{10}$ 71.) **V:** Spielkinder, R. 97; Modelle, Sk. 97; Die Zukunftsfrohen, R. 98; Aus dem letzten Hause, R. 99; Simplizissimus u. seine Zeichner 00; Die deutsche Karikatur im 19. Jahrh. 01; Wilhelm Busch 02; Skizzen u. Silhouetten, ges. Kunstaufsätze 02; Max Liebermann 04; Jettchen Gebert, R. 06, 35. A. 12; Henriette Jacoby, R. 08, 26. A. 12; Sehnsucht, ernste Pln. 09; Kubinke, R. 11; Der Wüstling, Dr. 11; Die Nacht des Dr. Herzfeld, R. 12, 8. A. ( )

Borchardt, Ludw., Ägyptologie, Bau-♛, Dr. h. c., Prof., GRegR., Dir. des Kais. Deutsch. Instituts f. ägyptische Altertumskunde. Kairo, Gesire-Garten und Berlin W 35, Elßholzstr. 3 p. (Berlin $^{5}|_{10}$ 63.) **V:** Die Ägyptische Pflanzensäule 97; Das Reʿ-Heiligtum des Königs Newoser-reʿ, I, Der Bau 05; Zur Baugesch. d. Amonstempels von Karnak 05; Nilmesser u. Nilstandsmarken 06; Das Grabdenkmal des Königs Ne-user-reʿ 06; Hervorragende Kunstwerke aus dem Museum zu Kairo 08; Das Grabdenkmal des Königs Nefer-ir-kereʿ 09; Das Grabdenkmal des Königs Sahureʿ: I. Der Bau 10, II. Die Wandbilder 13; Statuen u. Statuetten, Mus. zu Kairo, Generalkatalog I 11, II 13; Der Porträtkopf der Königin Teje 11; Die Pyramiden 11. **MitV:** Text zu Lepsius' Denkmälern 97 ff.

Borchardt, Oscar, Handels- u. Wechselrecht, Dr. jur., Assessor. Berlin W 56, Französische Str. 32. (ebda $^{2}|_{11}$ 45.) **V:** Kommentar z. D. W.-O., 8. A. 82; Wechselgesetze des letzten Dezenniums 83; Handelsgesetz d. Erdballs 83—87 V, I. 2. A. 84; D. portug. HGB. vom $^{28}|_{6}$ 88, 93; D. argentin. HGB. v. $^{5}|_{10}$ 89, 95; D. brasilian. Fallimentsdekret v. $^{24}|_{10}$ 90, 95; D. japan. HGB. v. $^{26}|_{4}$ 90, 96.

Borchart, Frl. Elsbeth, Roman. Berlin NW, Lübeckerstr. 32. (Margonin $^{3}|_{12}$ 78.) **V:** Der Liebe Gebot, R. 04; Ilse Römer, R. 05; Der verlorene Sohn, R. 07; Zur Höhe 10; Zwei Frauen 11; Helga 12; Senta Wolfsburg 12.

Borcherdt, Hans Heinr., SDS., Lit. ♛, deutsche Ψ, Essay, Dr. phil. Gräfelfing bei München, Ruffiniallee 8. (Breslau $^{14}|_{8}$ 87.) **V:** Paul Keller 10; Carl Hauptmann 11; Andreas Tscherning 11. **H:** O. Ludwigs Erzählgn, Nov.-Fragmente, Ge-

dichte (Ausg. d. Goethe- u. Schiller-Archivs) 12 f.; Goethe üb. seinen Faust 13; Briefwechsel zw. Goethe u. Schiller (Gold. Klassiker-Bibl.) 13; Luthers Werke 13 ff.

Borchers, Wilhelm, Metallurgie, Dr. phil., o. ThSchP., GRegR., Mitglied d. Herrenhauses. Aachen, Ludwigsallee 15. (Goslar $^{6}{}_{10}$ 56.) **V:** Elektrometallurgie, 3. A. 03; Elektr. Ofen, 2. A. 06; Eisen- u. Metallhüttenkunde (mit Wüst) 99; Hüttenwesen 08. **H:** Zeitschr. u. Jahrb. f. Elektrochemie (m. Nernst) 94—01; Metallurgie (m. Wüst) seit 04. ()

Borchert, Otto, †, Psr. u. Kreisschulinspekt. Westerhausen, Prov. Sachs. (Magdeburg $^{28}{}_{2}$ 59.) **V:** D. Goldgrund des Lebensbildes Jesu 00, 2. A. u. d. T.: Warum das Lebensbild Jesu in den Evangelien nicht erfunden sein kann! 06.

Borchling, Conrad, Geschichte d. deutsch. Sprache u. Lit., Dr. phil., Prof. Hamburg, Lessingstr. 4/6. (Hitzacker $^{20}{}_{3}$ 72.) **V:** Fachschriften. ()

Börckel, Alfr., ⊙, ♆, HofR., Prof., Biblioth. Mainz, Uferstr. 29. (ebda $^{14}{}_{11}$ 51.) **V:** Vom Rhein, G. 78; Inko, d. Huronenhäuptling, Dr. 80; Frauenlob, 2. A. 81; Fürstl. Minnesänger d. Manessischen Liederhdschr. 82; Gutenberg, Dr. 83, 2. A. 00; Philos. v. Sanssouci, Dr. 85, 2. A. 86; Strandlieder, G. 85; A. Walpod, Dchtg. 87; Mainz. Gesch.-Bilder 90; Hist. Festspiel z. 100. Stiftungsfest d. Inf.-Regts. 118, 2. A. 91; A. Lux 92; Mein Liederbuch, G. 93; Hessens Fürstenfrauen 96; Gutenberg 97; Gutenberg u. s. berühmtesten Nachfolger 00; D. Mainzer Friedhof 1803—1903 03; Goethe und Schiller in ihren Beziehungen zu Mainz 04; Ein rheinischer Palast und seine Geschichte 04; Zum Andenken Schillers die Stadt Mainz ihren Schulen 05; Aus der Mainzer Vergangenheit 06; Zur Gesch. e. Altmainz. Kaufmannshauses 07; Auf Schillers Flucht, Dr. 07. **H:** Hessen im Munde der Dichter (m. Ph. See) 07; Hessisches Heldenbuch 10; Mainz als Festg u. Garnison 13.

Borggreve, Bernard, ♣, ♈, 𝒪, Dr. phil., Prof., K. ObForstmstr. Wiesbaden, Bülowstr. 13. (Magdeburg $^{6}{}_{7}$ 36.) **V:** Vogelfauna v. NDeutschld 69; Lehrb. f. Förster 71, 2. A. 75; Ber. üb. d. XIX. Vers. d. deutsch. Ornithologen-Gesellsch. z. Cassel 72; Heide u. Wald 75, 2. A. 88; Vogelschutzfrage 78, 2. A. 88; Forstreinertragslehre 78; Gesetzl. Regelung d. Feld- u. Forstpolizei 80; Holzzucht 85, 2. A. 91: Forstabschätzung 88; Verbreitg u. wirtsch. Bedeutg d. wichtigsten Waldbaumarten i. Deutschland 88; Waldschäden i. oberschles. Industriebez. nach ihrer Entstehung durch Hüttenrauch, Insektenfraß usw. 95.

Borght, Rich. van der, ✉, Dr. phil., früher Präsid. d. Kaiserl. Statist. Amtes. Berlin-Wilmersdorf, Kaiserallee 26. (Potsdam $^{18}{}_{1}$ 61.) **V:** Statist. Stud. üb. d. Bewährg d. Akt.-Gesellsch. 83; D. deutsche Markenschutzgesetz vor d. Tribunal d. Reichs-ObHandels- u. d. Reichsger. 84; Üb. d. Simulation b. d. Krankenkassen 86; Verteilg d. Risikos in der Unfall- u. Altersversich. 88; Gutachten üb. d. Grundzüge z. Alters- u. Invalid.-Versich. 88; D. Einfluß d. Zwischenhandels auf d. Preise auf Grund d. Preisentwicklg i. Aachener Kleinhandel 88; Die wirtschaftliche Bedeutg d. Rhein-Seeschiffahrt 92; Das Verkehrswesen 94, 2. A. 12; Hist. of Banking in the Netherlands 96; D. Haftpflicht d. gewerbl. Unternehmer in Deutschland 97; Umlage od. Kapitaldeckungsverfahren bei obligat. Unfallversicherg 97; D. soz. Bedeutg d. deutsch. Arbeiterversicherg 98; Beiträge z. Gesch. d. deutsch. Reisstärkeindustrie 99; D. Weiterbildg d. Koalitionsrechts d. gewerbl. Arbeiter i. Deutschl. 99; Handel u. Handelspolitik 00, 2. A. 07; Finanzwissensch. 02, 3. A. 08; Volkswirtschaftspolit. 03, 2. A. 10; Grundzüge d. Sozialpolit. 04; Volkswirtschaftl. Grundlehr. 05; D. Entwicklg d. Reichsfinanzen 08; D. Recht d. Handlgsgehilfen 09; Beruf, gesellschaftl. Gliederg u. Betrieb im Deutschen Reiche 10.

Borgman, W. H. (Pf. Cäs. Sauerland), (k.), AV., ASV., ♆, 𝒻, ♛, ✉. Neuß a. Rh. (Cleve $^{6}{}_{7}$ 49.) **V:** Kriegslieder 70/71; Montroyal 74; Admiral de Ruyter 80; Organisation des Arbeiterstandes 85; Eifelführer 86, 88; Volksbureaus f. d. kleinen Mann 86; Welkende Blätter 95; St. Goar u. Umgegd. 97; Simon u. Myriam, R. 13; u. a.

Borgstede, Frl. Else v., ASV., FDS., kulturhistor. u. volkstüml. Aufsätze, März., Jugendschr., ♆. Berlin-Friedrichsfelde. (Leppin i. Pomm. $^{10}{}_{3}$ 66.) **V:** Knecht Ruprechts Macht, Weihnachtsmsp. 04; Gegengift; Der Festkuchen.

Borgstede, Frl. Emmy v., jetzt: Ehrhart, Frau E.

Borgwardt, Friedrich, ♆, ⊙. Berlin-Friedenau, Fregestr. 27b. (Wolgast i. Pomm. $^{26}{}_{9}$ 71.) **V:** Siegende Jugend 00; Regenwetter 01; Islandfeuer, O.-Text 03. ()

Borgwardt, Frau Lena (Borgwardt-Evers), ASV., ♆, Nov., Jugendschr. Charlottenburg, Friedbergstr. 28 I. (Bernburg $^{15}{}_{4}$ 80.) ()

Borinski, Karl, Lit.- u. Sprach♛, Dr. phil., a.o. UP. München, Königinstr. 103 I. (Kattowitz, Schles. $^{11}{}_{6}$ 61.) **V:** Poetik d. Renaissance in Deutschl. 86; Grundz. d. Syst. d. artikul. Phonetik 91; B. Gracian u. d. Hoflit. in Deutschland 94; Gesch. der deutsch. Lit. 94 II in Deutsch. Nat.-Lit.;

Deutsche Poetik 95, 4. A. 12; Über poet. Vision u. Imagination 97; D. Theater, s. Wesen, s. Geschichte, s. Meister 99; Lessing (Geisteshelden) 00 II; Die b. Geschlechter i. d. Dichtg (Mann u. Weib) 07; Die Rätsel des Michelangelo 08; Ursprung der Sprache 11. ()

Borkenhagen, Hermann, ♂, Publizistik, 🕮, ♕, ⁂, ✓, Gesundheitspflege, Journ. Neu-Barnim, Oderbruch. (ebda $23|_{11}$ 75.) V: Christus u. die Sozialdemokratie 97; Das Oderbruch in Vergangenheit und Gegenwart 05; Winke f. Tierzucht u. Tierschutz 07; D. Milchtier d. kleinen Leute 11.

Borkowsky, Ernst, Lit. ♕, ♕, ⌂, Dr. phil., Prof., Dir. des Luisen-Lyzeums. Naumburg a. S. (Burg $28|_2$ 60.) V: D. engl. Friedensvermittlg i. J. 1745 84; Gesch. Naumburgs 98; Turgenjew 03; Aus der Zeit des Humanismus 05; Antoine Watteau 07; D. alte Jena u. s. Universität 08; Die gelbe Kutsche u. a. Märchen 09; Deutscher Frühling, die Wiedergeburt des deutschen Volkes im J. 1813 12.

Bormann, Walter, ⁂, Ästhetik, Okkultismus, Dr. phil. München, Neureutherstr. 22 II. (Potsdam $18|_{12}$ 44.) V: A. Grün u. s. Pfaff von Kahlenberg 77; Kunst u. Nachahmung 92; D. Schotte Home, ein Zeuge f. d. Wissenschaft des Übersinnlichen im 19. Jahrh. 99, 2. A. 09; D. Vivisektionsfrage in Betracht auf Wissenschaft, Opfermut, Menschlichkeit 06; D. Nornen, Forschgn üb. Fernsehen in Zeit u. Raum 09.

Born, Otto, s. Böhm, Otto.

Born-Ommer, Alf., s. Ommerborn, Christ.

Bornemann, Karl, ♕, Buchhdlr, Hrsg d. „Znaimer Tagbl.", „Znaimer Sonntagsblatt". Znaim. (Hohnstein i. S. $^{10}|_2$ 52.) V: Comenius als Kartograph 92; Schillers nationale Bedeutung 05; Die altgerm. Opfersteine in Mähren u. N.-Oe. 05, u. a.

Bornemann, Ludwig, 🏛, Dr. phil., KrSchInsp. Schwelm, Westf. (Lüneburg $29|_{11}$ 55.) V: Einführg ins Lateinische 90; Pindars erste isthmische Ode 93; Anschaul. Betrieb d. Grammatik 95; Erlebtes u. Gelerntes 96; Unsere höh. Schulen 96; Sollen wir Steilschrift treiben? 96; Der Schulpapst 97; Die Privatschule 99; Maßgebliches z. Schulverfassung 00; Schule, Familie, Freiheit 00; Familienprinzip 01; Dörpfeld u. Albert Lange 02; Z. Sprachdenklehre 04; Vom Einmaleins 09. **Ue:** V. Thomsen, Ursprung d. russ. Staates 79.

Bornemann, Wilh., ✝, D., Prof., Pfr. zu St. Nicolai, Senior d. ev.-luth. Predigerministeriums. Frankfurt a. M., Waldschmidtstr. 116. (Lüneburg $2|_3$ 58.) V: Unzulänglichkeit d. theol. Studiums d. Gegenw. 85, 2. A. 86; Kirchenideale u. -Reform 87; Schulandachten 89; Augustins Bekenntnisse in u. Übersetzung 89; Unterricht im Christent. 90, 3. A. 93; Bittere Wahrheiten, 1.—5. A. 91; Streit um d. Apostolikum, 3. A. 92; Relig. Zweifel, 2. A. 93; Der 2. Art. i. Luth. kl. Kat. 93; Zu Freiheit und Frieden 93; Protestant. Grundsätze über Gottesdienstordngn 94; Histor.-krit. Komm. zu den Thessalonicherbriefen 94; Christl. Vollkommenheit 97; Melanchthon als Schulmann 97; Christentum u. ethische Kultur 97; Histor. u. prakt. Theologie 98; Allegorie in Kunst, Wiss. und Kirche 99; Protestantismus u. die Frauen 00; Gott mit uns, Pred. 00; Einführung in d. evang. Missionskunde 02; Sind die Jesuitengegner Lügner u. Verleumder? 03; Bete u. arbeite, Pred. 04; Römischer Priester u. evangel. Pfarrer 04; Schiedliches u. Friedliches im Kampfe um die heil. Schrift 07; Die kath. Mission u. die Politik 07; D. Konfirmandenunterr. u. d. Religionsunterr. in der Schule in ihr. gegenseit. Verhältnis 07; Die Friedensfahrt deutsch. Kirchenmänner nach England 08; Die rel. Ideale der modernen Theologie, 2. A. 09; Darf die Religion Privatsache bleiben? 09; Jesus als Problem 10; D. Kirche im Gericht ihrer Gegner 11; Jnd. Geschichten, wiedererzählt 12; Konfuzius 13.

Boerner, Heinr., ♐, Naturw., 🏛, Dr. phil., GRegR., RealGDir. a. D. Jena. (Siegen $24|_4$ 46.) V: Turnstunden f. nied. u. f. höh. Schulen 76; Lehrb. z. Einführg i. d. Geometrie 79; Geometr. Anschauungs- u. Zeichenunt. 87; Vorschule d. Chemie u. Mineralogie 95, 4. A. 11; Physikal. Unterrichtswerk: I. Vorschule d. Experimentalphysik 93, 6. A. 12; Leitfaden ders. 93, 9. A. 11; II. Grundriß der Physik 96, 3. A. 13; Lehrb. ders. 94, 6. A. 11.

Boerner, Otto, neue ♆, Dr. phil., Professor, Rektor d. Realgymn. Dresden-Blasewitz, Alemannen-Allee 1. (Roßwein $6|_9$ 61.) V: Raoul de Houdenc, eine stilist. Untersuchg 84; Hilfsbuch f. d. franz. Unterr. 89, 2. A. 94; Neusprachl. Unterrichtswerk (s. 92): Lehrb. d. franz. Sprache in 20 versch. Ausg. f. deutsche u. österr. Schulen; Hauptregeln d. franz. Grammatik in 3 deutsch. u. 2 franz. Ausg.; Lehrb. d. engl. Spr. in 9 versch. Ausg. (m. O. Thiergen); Lehrbuch der ital. Sprache in 3 versch. Ausg. (m. R. Lovera) s. 98; Franz. Leseb. in 2 Tln, bes. f. Seminare (m. Cl. Pilz) s. 00; Die neue franz. Orthographie 01; Franz. Sprachb. (Leçons de français) 03; Bemerkungen z. Methode des neuspr. Unterrichts nebst Lehrplän. 03; La France, Samml. franz. Realien (m. Fr. Schmitz) 03; Livre de lecture (m. R. Dinkler) 06;

Handb. f. Lehrer höherer Schulen (mit E. Stiehler) 06; Hist. de la littér. frçse (mit C. Cury) 08. H: J. Fr. Regnard, Le Joueur 91; L. Figuier, Les grandes inventions modernes 95, 2. A. 07.

Börner, Paul, s. Ommerborn, Christ.

Börner, Wilhelm, CC., ⁂, ⚜, Lit.♛. Wien III/2, Obere Viaduktg. 32. (Laa a. d. Thaya $^{26}|_{6}$ 82.) V: D. „Ethische Gesellschaft" in Österreich 04, 2. A. 10; Ferd. Raimund 05; D. Schundlit. u. ihre Bekämpfg 08, 2. A. 10; Zeitgemäße Lebensfragen 09; F. W. Foerster u. s. eth.-relig. Grundanschaugn 09; Friedr. Jodl 11; D. Verbrechen der Gotteslästerg u. d. Freiheit der religiösen Kritik 11; D. Volksbücherei (m. E. Frankl) 11; Freidenkertum u. österr. Justiz 12; D. ethische Bewegung 12; Weltl. Seelsorge 12; Charakterbildg d. Kinder 13. H: Moralunterricht in Frankreich 10; Fr. P. Fulci, D. Ethik des Positivismus in Italien.

Borngräber, Frau Gertrud, jetzt: Schlieben, Frau G. v.

Borngräber, Otto, SDS., ⚇, ⚜, ⁂, Dr. phil. Übersee a. Chiemsee, Ob.-Bayern, Landhaus Hochfelln. (Stendal $^{19}|_{11}$ 74.) V: In Wald u. Welle u. Heide, G. 00; D. neue Jahrh. (Giordano Bruno), Tr. 00, 2. A. 01; Neue Ged. 03; König Friedwahn, Tr. 05; Die heiligen zehn Gebote des Freien, D. heil. Glaube d. Freien, D. hl. Gebet des Freien (Moses oder die Geburt Gottes), Tr. 07; Die ersten Menschen, Erotisches Mysterium, Tr. 08, 9. u. 10. A. 12; Gottfreies Menschentum — die Fortsetzung der alten, die Vollendung e. neuen Reformat. 09; Althäa u. ihr Kind, die Tragödie der Reinheit 12.

Bornhak, Frau Prof. F., geb. Keil, ♛, ⚜, Biogr. Berlin SW, Blücherpl. 1. (Güntersberge $^{18}|_{9}$ 35.) V: Kais. Augusta 86, 3. A. 04, Volksausg. 87, 3. A. 90; Sternbildchen, N. 87, 3. A. 04; Fürstinnen auf dem Throne d. Hohenzoll. 89 II, 2. A. 07; Moltke, 10. A. 90; Anna Amalia, Herzog. v. S.-W.-E. 92; Kais. Auguste Viktoria 94; Luise, Großh. v. Baden 94; Bismarck 12. A. 95; Unser Vaterland 95, 17. Tausf. 03; Palais Kaiser Wilhelms I. 00, 30. A. 12, engl. 2. A. 05, franz. 04; Aus Alt-Weimar 08; Maria Paulowna 09.

Bornhak, Konrad, ⚒, ♛, Dr. jur., a. o. UP. und ThSchDoz. Berlin SW, Blücherplatz 2. (Nordhausen $^{21}|_{8}$ 61.) V: Geschichte des preuß. Verwaltungsrechts 84/86 III; Die Kreis- u. Provinzialordng d. preuß. Staats 87: Preuß. Staatsrecht 88/90 III, 2. A. 11 ff.; Deutsche Sozialgesetzgebung 90, 4. A. 00; Deutsches Arbeiterrecht 92; Kommunalabgabengesetz 93; Local Government of Country Communities in Prussia 93; D. Thronfolge im Fürstent. Lippe 95; R. v. Gneist 96 (engl.); Einseitige Abhängigkeitsverhältn. unt. den mod. Staaten 96; Allg. Staatslehre 96, 2. A. 09; D. Verwaltgsrecht i. Preuß. unt. d. Herrschaft d. BGB. 99; Rußl. u. Finnland 00, 2. A. 09; Gesch. d. preuß. Universitätsverwaltg bis 1810 00; Rechtsverhältnisse d. Hochschullehrer i. Preußen 01; Preuß. Staats- u. Rechtsgeschichte 03; Grundriß d. Verwaltungsrechts i. Preußen u. dem Deutschen Reiche 06, 3. A. 12; Grundriß d. deutsch. Staatsrechts 07, 3. A. 12; D. Korporationsverfassung der Universitäten 10.

Bornhäuser, Karl, †, D., KonsistR. u. o. UP. Marburg i. Hess., Schwanallee 46. (Mannheim $^{19}|_{5}$ 68.) V: Das Recht d. Bekenntnisses z. Auferstehg d. Fleisches 99; D. Vergottgslehre des Athanasius u. Johs. Damascenus 03; Wollte Jesus die Heidenmission? 03. ( )

Borniger, Frl. Mathilde, (k.), Nov., ⚜. Trier-Pallien, Augustastr. 3. (Trier $^{22}|_{2}$ 73.) V: Von Mosellas Strande, G. 09.

Bornsdrupp, C., s. Schwalb, Karl Josef.

Bornstein, Arthur, ⚜, Nov., Hum., wissenschaftliche Abhandl., Prakt. Zahnarzt. Berlin W, Nürnbergerstr. 35/36. (Breslau $^{23}|_{3}$ 67.) V: Klippen 94; Der Theaterarzt 95; Vergnügte Geschichten 00.

Bornstein, Paul, SDS., Ψ, 𝒻, Ue: F., Dr. phil. Dachau b. München, Villenkolonie. (Berlin $^{8}|_{4}$ 68.) V: Aus Dämmerung u. Nacht, G. 96; Dichter des Todes in d. mod. Lit. 99; Ges. Essays 99. H: D. Briefwechsel d. Grafen Aug. v. Platen I (m. Ludw. v. Scheffler) 11, II 13; F. Hebbels gesamm. Werke, chronolog. Ausg. I 11, II 12, III u. IV 13.

Borries, Emil v., ♛, Dr. phil., Prof., ObLehrer. Straßburg i. E., Judeng. 15. (Niederweis $^{9}|_{6}$ 59.) V: D. erste Stadium d. i-Umlauts im German. 87; Stadtgesch. v. Straßburg (in „Straßburg und seine Bauten") 94; Els.-Lothringen (in d. Jahresber. d. Geschichtswiss.) 92/02; Geschichte d. Stadt Straßburg 09. Bearb: Pfeifers Lehrb. d. Geschichte f. höh. Lehranstalten (m. Kienitz) 10 f. VI.

Borrmann, Hugo, Rudersport, Chefred. d. Zeitschr. „Der Rudersport". Coepenick b. Berlin, Hohenzollernpl. 2. (Berlin $^{18}|_{4}$ 79.) V: D. Kunst d. Ruderns 07, 2. A. 08.

Borro, Guido di, s. Laux, Arthur.

Borry, Gg. v., s. Hähnel, Fr.

Borschel, Ernst, ♛, Kunst- u. Lit.♛, 𝒻. Berlin-Lankwitz, Zietenstraße 21. (Posen $^{15}|_{5}$ 77.) V: J. V. v. Scheffel u. Emma Heim, e. Dichterliebe 06, 3. Tausf. 07, wohlf. Ausg. 13; J. V. v. Scheffel 11; D. Buch d. Königin Luise u. d. Befreiungskriege (m. Bässler) 12; Venedig 13.

Borst, Max, pathолog. ⚕, Dr. med., o. UP. u. Dir. des Pathol. Instituts.

München, Prinzregentenstr. 11. (Würzburg $^{19}/_{11}$ 69.) V: Die Lehre von den Geschwülsten 02 II.

Borstel, Dr. Th., s. Marré, Ernst.

Bortkiewicz, Ladislaus von, mathemat. Statistik, Nationalökonomie, Dr. phil., a.o. UP. Berlin-Halensee, Johann Sigismund-Str. 2. (St. Petersburg $^{7}/_{8}$ 68.) V: Die Sterblichkeit u. Lebensdauer d. orthodoxen Bevölkerung d. europ. Rußlands (russisch) 90/91; D. mittlere Lebensdauer 93; Das Gesetz d. kleinen Zahlen 98.

Boesen, Jean, s. Liebisch, Rud.

Bossert, Gust. (Ps. Vetter a. d. Hinterwald), Württembergika, Kult.♛, Krit., D. et Dr. phil. h. c., Pfr. em. Stuttgart, Olgastr. 53. (Täbingen, OA. Rottweil $^{21}/_{10}$ 41.) V: Off. Sendschreiben e. „dummen Prädikanten" 91; (m.and.): Württ. Kirchengesch. 92; Württ. Geschichtsquellen II 1) 94; Interim in Württ. 95; Ortsschulaufsicht. 97.

Boßhart, Jacob, Nov., ♅, ♆, Dr. phil., Prof., GRekt. Zürich, Vogelsangstr. 14. (Embrach $^{7}/_{8}$ 62.) V: Die Flexionsendungen des schweizer-deutsch. Verbums 88; Im Nebel, 5 Erz. 98; Das Bergdorf, Erz. 00; D. Barettlitochter, N. 01; Durch Schmerzen empor, 2 Nn. 03; Früh vollendet, 3 Nn. 10; Von Jagdlust, Krieg u. Übermut, Jugend-Erzn. 12; Erdschollen, Nn. 13. Ue: Die Quatembernacht, Dr. 02, 2. A. 12.

Bossin, Frau Catarina (Ps. M. C. Carpenter-Meyer), Skizz., Nov., ♂. Berlin-Neukölln, Sanderstr. 21. (Magdeburg $^{1}/_{6}$ 69.)

Bostianchich-Braum, Carl C., jetzt: Braum, Carl.

Bothmer, Heinz, ♂, ♛, ☸, ♅, ♌, Konsul. Berlin W, Düsseldorferstr. 14. (Hannover $^{14}/_{8}$ 65.) V: Heidebuch 91; Schweizerland im Lied 91; D. große Krieg im Lied 92; Lat.-Deutsch u. Deutsch-Lat. Wörterb. d. geogr. Eigenn. 93; Kreta 96; Serbien 05; Das Deutsche Dorf 09; D. Weihnachtsbaum 10.

Bötsch, P. Arno, (k.), Soziale Frage, ♜, Aszese, SJ., Prof. am päpstl. Seminar. Skutari, Albanien. (Florenz $^{16}/_{10}$ 83.) V: E. modernes Stadtapostolat — die Sanierung wilder Ehen 10; Die kathol. Bahnhofmission in Österr. 10; D. Geheimnis der Erziehg 12, 7. A.; Habt Erbarmen mit den verlassenen Heidenkindern! 13, 3. A. H: Hattler: Herz-Jesu-Monat, 5. A. 10; Herz-Jesu-Ehrenpreis, 3. A. 11; Meßopfer, 4. A. 11; Blumen, 12. A. 11; Gnadennovene, 11. A. 11; D. Haus d. Herzens Jesu, 6. A. 12.

Botsky, Frl. Katarina, Rom. Königsberg i. Pr., Alter Garten 52. V: Vor den Gittern d. Lebens, Tagebuch 05; Der Trinker, R. 11; Sommer u. Herbst, R. 13.

Böttcher, Frau Adele verw. (Ps. Erich Friesen), Roman. Tharandt b. Dresden, Bismarckhöhe. V: Kämpfende Herzen 96; Lola 96; Die Tochter des Flüchtlings 97; Diamanten-Regionen 97; Drei Frauenherzen 98; Kampf um eine Million 99; Unter fremdem Willen 99; Macht des Gewissens 00; Geheimnis des Glücks 00; In der Schule des Leidens 01; Im Goldfieber 01; Seelenkuren 02; Zwischen zwei Pflichten 02; Kinder der Armut 03; Dämon Gold 03; Denn alle Schuld rächt sich auf Erden 03; Wenn ich mit Menschen- und mit Engelszungen redete . . . 04; Der verlorene Sohn 05; Feuerbrände 05; Gewitterschwüle 06; Jolanda u. Salomea 06; Heimweh nach Glück 07; Finstere Gewalten 07; Frauenhände 07; Stärker als der Tod 08; Sonnenleuchten 08; Sturmflut 08; E. Mutterherz 09; D. letzten Tage v. Messina 09; Mirjam 09; Unter Sonnengluten 09; D. wilde Rose vom Kapland 10; E. seltsames Vermächtnis 10; Sulamith 10; D. weiße Lilie v. Gardasee 11; Gesühnte Schuld 11; Helden der Pflicht 11; Im Schatten der Sphinx 12; Carmelita 12; Irrlichter d. Glücks 13; D. Diamantenkönigin 13; Der Liebe ewiges Licht 13.

Böttcher, Ernst, VizeSchDir. u. Kirchenmusikdir. i. R. Leipzig-Schleußig, Jahnstr. 13 II. (Waltersdorf, S.-Weimar $^{11}/_{4}$ 46.) V: Populäre Harmonielehre in Unterr.-Briefen 92, 3. A. 98.

Boettcher, Frau Mathilde v. (Ps. Tante Alice), Jugendschr., W. Staatsrätin, Exz. Jurjew (Dorpat), Techelfersche Str. 5. (Mitau $^{28}/_{11}$ 40.) V: Kleine Schelme, lust. Gesch. a. dem Familienleben d. balt. Lande 83; Im Morgensonnenschein 87; Sommerfreuden in Strandhof 09.

Böttcher, Max Karl, ASV., Roman, Humor, Jugenderz., Lehrer an d. Bürgerschulen. Chemnitz, Dresdnerstr. 55. (ebda $^{30}/_{1}$ 81.) V: Karlsbader Novellen 05; Marianne Lenore, R. 06; D. Dorfkönig, R. 07; Der Erbe, R. 08; E. Heldin, R. 09; D. Kanzelleutnant, R. 10; Der Blinde am Meer, R. 11; Militärhumoresken 11; Novellen 12; Kriegserzählungen 12; Neue Märchen 12; Das heilige Jahr, R. 12; Der Prinzenleutnant, R. 12; Wenn Fürsten dichten, R. 13; Jünger d. Schönheit, R. 13.

Böttcher, Maximil., ☉, Nov., ♅, ♈, Leiter der „Deutschen Nationalbühne" u. des „Klassischen Theaters" für die höheren Schulen Berlins u. der Vororte. Im Winter: Berlin, Werneuchenerstr. 16: im Sommer: Schönwalde, Mark. (ebda $^{20}/_{6}$ 72.) V: Bilder d. Lebens, N. 92; Sie liebt! Sch. 92; Flugsand, G. 93; Weltuntergang, Sch. 94; A. Adams Tagebuch, N. 94; Friedrich d. Gr., hist. Sch. 95; Wohnung zu vermieten, Lsp. 95; Um Arthurs Bart, Lsp. 95; D. tanz. Samoanerin, Schw. 96; Der große Haufe

(mit Dr. E. Schlack), Lsp. 96; Frisch gewagt ist ganz gewonnen, Lsp. 96; D. große Los, Volksst. 96; Wer war's? Krim.-R., 1. u. 2. A. 99; Sie leben getrennt u. andere Hum. 99, 2. A. 03; Sünden, mod. Nov. 99, 2. A. 03; D. letzte Korb, Lsp. 99; Im Banne d. Geldes, R. 00, 39. T. 08; Die Blankenburgs, R. 02, 20. T. 09; Jagdgeschicht., Nov. 02; D. Unüberwindliche, R. 02; Seltsame Geschicht., Nov. 03; Jugendfreunde, R. 03, 100. T. 09; Die Jagd n. d. Mann, hum. R. 03; Geschicht. v. kleinen Leuten, Nov. 04; Frau Pastor u. and. Novell. 04; D. versiegelte Venus (m. Dr. E. Schlack), Schw. 04; Viktors Duell u. a. Nov. 05; D. Glück, Sch. 05; Schlagende Wetter, soz. Dr. 06; Der Weg z. Erfolg, Kom. 07; Erwachende Zeit, R. 08; Heim zur Scholle, R. 09; Künstlerehe, R. 09; Willst du Richter sein? R. 10; Befreiung, Dr. 10; Bathseba, Tr. 11; D. neue Licht, N. 11; D. Glück des Hauses, Lsp. 12; Vaterland, Sch. 13.

Bötte, Werner (Pf. Dr. Ludw. Friedr. Werner), ∴, Lic., Dr. phil., Pfr., Metropolitan. Allendorf a. Werra. ($5|_1$ 62.) **V:** J. Kants Erziehgslehre 00; Rom u. d. Papst, Skn. 07; Aus e. vergessenen Ecke, Beiträge z. deutsch. Volkskunde I 09, 4. A. 12, II 12; Lieder aus d. vergess. Ecke 10; Für Kirche u. Schule, 7 Aufsätze 12.

Böttger, Frl. Clementine (Pf. S. Melnec), Nov. Dornholzhausen bei Homburg v. d. H. (Bremen $22|_6$ 48.) **V:** D. Gouvernante, 2. A. 88; Glückträume 89.

Böttger, Ernst, ASV., ⚒, ✉, ✎, Soziologie, RA. Buttstädt bei Weimar. (Kaltennordheim a. Rh. $6|_{12}$ 78.) **V:** Aus Dunst zur Kunst, Freilichtbilder 01; Sonnenwende, soz. N. 04; Münchhausens Liebeswunder, Komödie 05; D. Entmündigg d. Kreisarztes Dr. W. wegen Querulantenwahnes (gegen Binswanger) 13; Deutschvölkische Arbeiten.

Böttger, Franz (Pf. Albrecht Voigtländer; Willibald Poltermann), ASV., Humor, ✎, ♆, Plaud., Skizze, Steuogr., Kunstgew. Berlin W, Culmstr. 3. (ebda $24|_1$ 67.) **V:** Kinkerlitzkens 93; Berliner Früze, Jrips, Jeist u. Jammer; Berliner Vereins-Nulpen 13.

Böttger, Herm. Jul., BP., Dr. phil., Chefred. d. „Pharmazeut. Ztg.". Berlin-Lichterfelde, Potsdamerstr. 36. ($28|_2$ 43.) **V:** D. Apothekengesetzgeb. d. Deutsch. Reichs u. d. Einzelstaat. 81 II; Gesch. d. deutsch. Apothekenreformbewegung 82; D. reichsges. Bestimmgen üb. d. Verk. m. Arzneimitt., 4. A. 02; Die preuß. Apoth.-Gesetze, 5. A. 13.

Böttger, Hugo, PA., BP., ✎, ✉, Dr. phil., M. d. R., Hrsg. d. „Burschensch. Blätter". Berlin-Steglitz, Albrechtsstr. 88. (Osnabrück $21|_7$ 63.) **V:** D. Programm d. Handwerker 93; F. d. Handwerk 93; D. Bauschwindel 94; Zur Bekämpfg d. unlaut. Wettbewerbs 95; Was ist d. Konkurrenten verboten u. erlaubt? 96; Was der Kaufmann vom n. HGB. wissen muß 97; Gesch. u. Kritik d. neuen Handwerkerges. 98; Die Sozialdemokratie auf dem Lande 99; Vom alten u. neuen Mittelstand 00; Zolltarif u. Weltmarktsorgen 01; Preuß. Volksschule — kein Kompromißgegenstand 04; Mittelstandspolitik 05; D. neue Ära der deutsch. Kolonialpolitik 08; Die Industrie u. der Staat 10; Deutsche Auswanderg u. Auswanderungspolitik 11. **H:** Burschenschaftl. Bücherei. ()

Böttger, Walter, Naturw., Lehrmittelwesen, Verlags-Red. Leipzig, Sophienstraße 50. ($8|_2$ 86.) **V:** Winterfutter 11; Brauchen wir ein Reichsschulmuseum? 12.

Boettticher, Frau verw. Prof. Clarissa, verw. gew. Lohde, geb. Leyden (Pf. Cl. Lohde), VB., DSch., ✎, Nov., Rom., Kult.♛. Berlin W 62, Lutherstr. 48/49. (Danzig $13|_7$ 36.) **V:** Rahel Levin u. And. 73; Aus d. Gesellsch., N. 74; Zu spät, R. 74, 2. A. 86; Erlöst, N. 76; Durch eigene Schuld, R. 77; Verloren, R. 78; Herzenskämpfe, R. 78; Auf dem Throne, R. 79, 5. A. 13; Auf klassischem Boden 84, 2. A. 05; Im Banne der Leidenschaft, Die Tochter des Landpfarrers, Nn. 84; Weltfremd, R. 88; Schwester Ilse, R. 94; Passionsblume, E. Wunderkur, Meine Großmutter, Schönheit, Nn. 95; Herbstblüte, R. 95; Auf Befehl des Königs, hist. R. 96; Zwischen Vater u. Sohn, hist. R. 98; Im Weltgetriebe, R. 01; A. d. Leben K. Boettichers 00; Ein Frühling in Athen, N. 01; Leonore, R. 01; Dunkle Wege, R. 01, 2. A. 11; Der Jugendfreund, Lsp. 02; Castel Belcaro, N. 03; Einsam im Purpur, R. 03, 3. A. 12 (engl. 12); Geschwister, R. in Briefen (m. F. Ehrhardt) 03; Flüchtiges Glück, R. 03; Jugendfreunde, R. 03; Sturmflut u. and. Novell. 04; Getrennte Welten, R. 06; Egon, R. 08; Streber, R. 09; In Fesseln, R. 10; Wanderer in höheren Welten, R. 11; Wenn die Wege sich scheiden, R. 13; Während der Saison, R. 13; Zwei Stunden Aufenthalt, N. 13. **H:** Karl Boetticher: K. F. Schinkel 07; Z. Kenntnis antiker Gottesverehrg 07; Ernst v. Leyden, Lebenserinnergn 10.

Böttticher, Ernst, Archäologie, Kunst- u. Kult.♛, Länder- u. Völkerkde, histor.-polit. Aufsätze, ✎, Hptm. a. D. Berlin-Lichterfelde W, Sophienstr. 3. (Düsseldorf $30|_7$ 42.) **V:** La Troie de Schliemann une nécropole à incinération à la manière assyro-babylonienne 89; Hissarlik wie es ist 90; Schliemanns Troja u. Virchows Forschg 93; Troja i. J. 1894 94; Hissarlik als Sonnenkultstätte u. Feuernekropole 08;

Englands Politik der Heuchelei u. Perfidie 09; Der trojan. Humbug 11.

Böttticher, Georg (Pf. v. Versewitz), ASV., PA., humorist. Gedichte u. Erz. Leipzig, Harkortstr. 19. (Jena $^{20}/_{5}$ 49.) **V:** Brief über Jena 76; Schulerinnerungen 77; Absonderliche Geschichten 78; Originalkomposition z. Flachmustern 79; Schülernov. (m. V. Blüthgen) 86; Schilda, Verse e. Kleinstädters 89; Das Chin. Buch 89; Schnurrige Kerle 90, 2. A. 93; Hrn. Dietchens Erz. u. a. dialekt. Hum. 90; D. Landpartie 90; D. Schweinskarbonade (Travestie auf Tolstois Kreuzerson., anon.) 90; Wunderhold 92; D. deutsche Michel, Dichtg 92, 4. A. 93; Wie d. Tiere Soldat werd. wollten 92; Allotria, G. 93; O diese Kinder, G. 94; In die Sommerferien, Jugendschr. 94; Vom Hunde, d. Soldat geworden, Jugendschr. 94; Vom Kater, der den Schweif verlor, Jugendschr. 94; Das lustige Jena 95; Neue Allotria, G. 95; Bunte Reihe, Hum. 96; Weiteres Heiteres, G. 97; Meine Lieben, Erz. 97, 2. A. 98; Balladen, Legenden u. Schwänke 98; Sophia Dorothea, Sch. 98; D. späte Gast, Lsp. 98; Die lieben Kleinen 99; Alfanzereien 99; Der Verwandlungskünstler, Jugendschr. 99; Lieder eines Landstreifers 00; Lyr. Tageb. d. Leutn. v. Versewitz I 01, II 04, III 05; Allerlei Schnick-Schnack 02; Spatz, Ente u. Has, ein Bilderspaß 05; Leichte Ware 05; Unsere Lieblinge 07; Heitere Stunden, G. 09; Fritz u. Klas, ein Nordpolspaß, Jugendschrift 09; Lustige Streiche 10. **H:** Boshaftes von d. Gattin u. Schwiegermutter 81; Auerbachs deutsch. Kinderkalender, s. 01; Vom Über-Weiblichen, heit. Gloss. z. Frauenfrage 06; Ausgew. Lustspiele v. Aug. v. Kotzebue 07; Bismarck als Zensor 07.

Boettticher, Gotthold, deutsche Ψ, Dr. phil., Prof., RGDir., Vors. d. Gesellsch. f. deutsche Ψ. Berlin NO, Elisabethstr. 57/58. (Wahlhausen $^{26}/_{5}$ 50.) **V:** Üb. die Eigentümlichkeiten d. Sprache Wolframs 76; Wolfram-Lit. seit Lachmann 80; Parzival v. Wolfram v. E. 85, 3. A. 05; D. hohe Lied v. Rittertum 86; Deutsche Schulgrammatik 96, 3. A. 08; Sudermann, Frau Sorge, Heimat 03; Deutsche Litetaturgeschichte 06; Mit Leier u. Schwert 10. **H:** Goethe: Egmont 89, Clavigo 95, Kleinere Schriften z. Kunst u. Literatur 96, Briefe 03; Schiller: Philos. Schriften 96, Briefe 97; Denkmäler d. ält. deutsch. Lit. für d. Schule 89 ff.; Hilfsbuch für den Religionsunterricht 95, neubearb. 09 III.

Boettticher, Paul, BSK., Polit., ♛, ✉, Dr. phil. Berlin SW, Wilhelmstr. 134. (Crone a. Br. $^{12}/_{6}$ 62.) ()

Boettticher, Paul, Red. d. „Königsb. Allgem. Ztg.". Königsberg-Mittelhufen, Straußstr. 15. (Rogasen $^{11}/_{3}$ 53.)

Böttinger, Henry T. v., ✓, Reisebeschr., Dr. phil., Rittergutsbes., GehRegR., M. d. Herrenhaus. Elberfeld. (Burton-upon-Trent $^{10}/_{7}$ 48.) **V:** Durch 360 Längengrade, Tagebüchl. 90. ()

Boettner, Johs., ÖkonomieR., Gärtnereibes., Chefred. d. „prakt. Ratgeber im Obst- u. Gartenbau". Frankfurt a. O., Gr. Müllroserstr. 26. (Greußen $^{3}/_{9}$ 61.) **V:** Gartenbuch f. Anfänger, 10. A. 13; Gartenkulturen, 4. A. 13; Lehrbuch d. Obstbaues, 5. A. 14; Spalier- u. Feinobst 07; Neuheitenzucht 09.

Bötzel, Charles, ✉, Börse, Handel, Chefred., Korresp. Berlin S 61, Lehninerstr. 4. (ebda $^{10}/_{10}$ 37.)

Bötzel, Frau Emmy, geb. Paul. Berlin S 61, Lehninerstr. 4. (ebda $^{30}/_{4}$ 53.)

Bouchal, Leo, Ethnographie, Dr. jur., Hofsekret., Red. der Mitt. der Anthropolog. Gesellsch., Bibliothekar d. k. k. Geograph. Gesellschaft. Wien VI, Linke Wienzeile 62. (ebda $^{12}/_{6}$ 77.)

Boucke, Ewald A., Lit. ♛, Dr. phil., Junior-Prof. Ann Arbor, Michigan. **V:** P. Augustin Dornblüths Observationes 95; Wort und Bedeutung in Goethes Sprache 01; Goethes Weltanschauung auf histor. Grundlage 07. (*)

Bouman, Armin (Pf. Arminius Teut; Armin van Emden), RP., Hrsg. der „Gerichts- u. Lokalkorrespondenz". Leipzig-Lindenau, Henricistr. 27. (Emden i. Ostfriesl. $^{5}/_{2}$ 65.) **V:** Student. Gebräuche 90.

Bourset, Adolf (Pf. bisw. C. E. Lüders), ✪, Red. d. „Fidelitas". Altona, Adolfstr. 143. (Magdeburg $^{11}/_{2}$ 44.) **V:** Schwänke, Humoresken u. Jugendschr.

Bousset, Wilh., ✝, D., a. o. UP., Mit-Hrsg. d. „Theolog. Rundschau" u. d. „Forschgn z. Relig. u. Lit. d. alt. u. neuen Test.". Göttingen. (Lübeck $^{3}/_{9}$ 65.) **V:** Das Wesen d. Religion 03, 3. A. 05; Was wissen wir von Jesus? 04, 2. A. 05; Jesus 04, 3. A. 06; Religion d. Judentums 06, 2. A.; Kommentar ü. d. Offenbarung Johannes 06, 2. A.; Unser Gottesglaube 08; Die Mission u. d. sogen. religionsgeschichtliche Schule 07; Hauptprobl. d. Gnosis 07; D. Bedeutg d. Person Jesu f. d. Glauben, 1. u. 2. A. 10; Kyrios Christos, Gesch. d. Christusglaub. v. apostol. Zeitalter bis Irenäus 13.

Bovenschen, Alb., ✓, Dr. phil., 1897-1904 Geschäftsführ. d. deutsch. Ostmark.-Vereins u. Hrsg. d. „Ostmark", seit $^{1}/_{5}$ 04 Hauptgeschäftsführ. d. Reichsverb. geg. d. Sozialdemokratie. Berlin-Schöneberg 1, Martin Luther-Straße 29. (Ostrowo $^{27}/_{12}$ 64.) **V:** Untersuch. üb. J. von Mandeville 88; Handbuch f. nichtsozialdemokrat. Wähler, 3. A. 11.

Boy-Ed, Frau Ida, PA., Roman, Nov. Lübeck, Parkstr. 8 I. (Bergedorf $17|_4$ 52.) **V:** E. Tropfen, N. 82; Getrübt. Glück, N. 84; Männer d. Zeit, R. 85 IV; Seine Schuld, R. 85; Dorneukronen, R. 85; Die Unversuchten, R. 86; Abgründe d. Lebens, R. 87; Masken 87; „Ich!", R. 88, 3. u. 4. A. 04; Eine Lüge, R. 89; Fanny Förster, R. 90; Aus einer Wiege, R. 90; Aus Tantalus' Geschlecht, R. 91; Malergeschichten 92; Lea u. Rahel, N. 92; Empor, R. 92; Ein Kind, N. 93; Zuletzt gelacht, N. 93; Sieb. Schwerter, R. 93; Sturm, N. 94; Die Schwestern, R. 94, 2. u. 3. A. 04; Werde z. Weib, R. 95, 2. A. 02; X., R. 96; D. Lampe d. Psyche, R. 96, 3. A. 09; Nichts, R. 97; Eine reine Seele, R. 97, 2. A. 02; Ein kritischer Moment und Kreuzträgerin, Nn. 97; Die Flucht, R. 98; D. Schuldnerin, R. 99; Zwei Männer, R. 99; Nur e. Mensch, R. 00; Um Helena, R. 01, 3. A. 09; Die säende Hand, R. 02, 4. A. 10; A-B-C des Lebens, R. 03, 2. u. 3. A. 07; Die große Stimme, R. 03; Die Ketten, R. 04; Heimkehrfieber, R. 05; Der Festungsgarten, R. 05; Eine Wohltat, R. 06; Die holde Törin, R. 07; Um ein Weib, R. 07; Fast ein Adler, R. 08; Ein Echo, R. 08; Geschicht. a. d. Hansestadt 09; Nichts üb. Mich, R. 09; Ein königlicher Kaufmann, R. 10, 5. A. 13; Nur wer d. Sehnsucht kennt, Nn. 11, 7. A. 13; Hardy v. Arnbergs Leidensgang, R. 12 II; Charlotte v. Kalb, Studie 12; Ein Augenblick im Paradies 12, 20. Tausi. 13.

Boyer, Edler v. Berghof, Emerich, SDS., Kultur♛, Generalsekr. d. Vereins österr. Schriftsteller u. Journalisten, Chefred. v. „Österreichs Illustr. Rundschau", Wiener Red. des Dresdner „Salonblatt". Wien XVII/2, Dornbacherstraße 114. (ebenda $13|_1$ 90.) **V:** 100jähr. Entwicklg u. Erstarkg d. völk. Gedankens in Mitteleuropa 10; Stimmungsbilder 12; D. Poesie d. alten Schlosses u. a. Erzn. 13.

Boysen, Adalbert, ♅, ♂, ♛, ⚔, Oberst z. D. Magdeburg, Augustastr. 16. (Burg b. Magdeb. $16|_3$ 43.) **V:** Griechenland vor u. nach dem Kriege, nebst einer Betrachtung üb. den gr.-türk. Krieg von 1897 99; Sammlg. neugriech. Gedichte u. Studie üb. den Hellenismus 02; Die Sulioten, milit. Charakterbild 07; Aus d. Heldenzeit der Nordfriesen u. Dithmarschen, milit. Charakterbild 08. ()

Boysen, Karl, ♆, Dr. phil., GHofR., Dir. d. UnivBibl. Leipzig, Kaiser Wilh.-Str. 70. (Wittstock $14|_2$ 52.) **V:** De Harpocrationis fontibus 76; Bibliogr. Übersicht üb. d. griech. u. lat. Autoren 67, 76, 79, 81; Lexikon Seguer. Cod. Coisl. n. 347 pars I 91; Josephi opera latine ed. pars VI 97; D. älteste Statutenbuch des kleinen Fürstenkollegs zu Leipzig 09.

Braasch, August (Pf. Dr. Aug. Deutsch), ℞, Dr. phil., Landwirtschaftslehrer. Schwartau, Peterstr. 12, im Winter: Elmshorn. (Braak $26|_9$ 47.) **V:** Wie bringt man einen Schüler durchs Gymnasium 97; Deutsche Nationalerziehung 98; Irrtüml. Ideale der Sozialdemokratie 99; Neue Weltanschauung, u. Religion 04.

Braasch, Aug. Heinrich, ✝, D., Superint. u. ObPfr. Jena. ($4|_1$ 46.) **V:** Ernst Haeckels Monismus 94; M. Luthers Stellung z. Sozialismus 97; Über E. Haeckels Welträtsel 00; D. Wahrheitsgehalt des Darwinismus 02; Stoffe u. Probleme d. Religionsunterrichts 09; D. relig. Strömgn d. Gegenwart, 2. A. 09. ()

Brabant, Artur, ♛, Kultur♛, Dr. phil., ArchivR. u. Staatsarchivar. Dresden-Striesen, Sommerstr. 23. (Döbeln i. S. $16|_1$ 70.) **V:** Das H. Röm. Reich teutscher Nation im Kampfe mit Friedrich d. Gr. 1757/63 I 04, II 11; Kesselsdorf u. Maxen 12; In und um Dresden 1813 13. **H:** Deutsche Schlachtfelder.

Brachvogel, Frau Carry verw., Rom. München, Herzogstr. 55 I. (ebda $16|_6$ 64.) **V:** Alltagsmenschen, R. 96; Erntetag u. a. Nn. 97; D. Wiedererstandenen, Cäsarenlegenden 00; D. große Pagode, R. 01; D. Nachfolger, R. 02; D. Erben, R. 04; D. Marquise Pompadour, Monogr. 05; Katharina II. von Rußland, Monogr. 06; Der Abtrünnige, R. 07; Madame Mère, Monogr. 09; D. Kampf um den Mann, R. 10; Maria Theresia 11; Komödianten, Nn. 12; Die Könige u. die Kärrner, R. 12; Gesammelte Feuilletons 13.

Brackmann, Albert, ♛ u. histor. Hilfswissenschaften, Dr. phil., o. UP. Königsberg i. Pr. (Hannover $24|_6$ 71.) **V:** Urkundl. Geschichte d. Halberstädter Domkapitels im Mittelalter 98; Germania pontificia sive repertorium privilegiorum et litterarum a Romanis pontificibus ante a. 1198 Germaniae ecclesiis, monasteriis, civitatibus singulisque personis concessorum I 1. 10, 2. 11; Die Kurie u. die Salzburger Kirchenprov. bis z. Ausg. d. 12. Jahrh. 12.

Brahmüller, G., s. Wunderlich, Marie.

Braig, Carl, (k.), ✝, D., Dr. phil., o. UP. Freiburg i. B. (Kanzach b. Buchau $10|_2$ 53.) **V:** Zukunftsrelig. d. Unbewußt. 82; Philos. System v. Lotze 84; Kunst d. Gedankenlesens 86; Encyklop. d. theor. Philos., 6. A. 86; Gottesbeweis oder Gottesbeweise? 88; Apologie d. Christent. 89; La Matière 91; Die Freiheit d. philos. Forschung 94; Vom Denken 96; Vom Sein 96; Vom Erkennen 97; Leibniz, sein Leb. u. die Bedeutg. s. Lehre 01; Z. Erinn. an F. X. Kraus 02; Wesen d. Christentums 03;

Der Papst u. d. Freiheit 03; Modernstes Christentum u. moderne Religionspsychologie, 2. A. 07; Dem Andenken an Großherz. Friedrich I. v. Baden 08; Was soll der Gebildete vom Modernismus wissen? 08; Christ u. Bürger 08; Jesus Christus außerh. d. kath. Kirche im 19. Jahrh., 2. A. 11; Der Modernismus u. die Freiheit der Wissenschaft 11. ()

Braig, Wilh., Lit. ♛, ✓, Red. der „Xenien". Leipzig, Elisenstr. 45. (Basel $^{6}/_{7}$ 81.) ()

Bram, Frl. Franziska (Pf. L. van Endeers), Roman, Nov., ✓. Lehmen a. d. Mosel. **V:** D. Kompagnie 06; Bürgermeister Jörensens Töchter 07; Bohwinkels Drei 09; Am Ende d. Welt 10; Die Zelle der Gerechtigkeit 12; Der Zorn Gottes 13.

Brambach, Wilh., klass. Ψ, Dr. phil., GehR. Karlsruhe i. B., Kriegstr. 17. (Bonn $^{17}/_{12}$ 41.) **V:** De consulat. Romani mutata ratione 64; Fr. Rietschl u. d. Philologenschaft 65; Corpus inscr. Rhenan. 67; Neugestaltg. d. lat. Orthogr. 68; Metrische Studien zu Sophokles 69; Sophokl. Gesänge metrisch erklärt 70, 2. A. 81; Rhythm. u. metr. Untersuch. 71; Handw. d. lat. Rechtschreib. 72; Hilfsbüchlein f. d. lat. Rechtschreib. II, 3. A. 84; Betonungsweise in d. deutsch. Lyrik; Tonsystem und die Tonarten des christl. Abendlandes im Mallter 81; Musiklit. d. Mallters: Des Raimundus Lullus Leben und Werke 93. ()

Brämer, Karl, BP., ✉, GRegR. Wernigerode a. H. (Dardesheim $^{1}/_{11}$ 33.)

Branca (Branco), Wilhelm, ⌂, Paläontologie, o. UP. u. Mitgl. d. K. Pr. Akademie d. Wiss., GBergR. Berlin N 4, Invalidenstr. 43. (Potsdam $^{9}/_{9}$ 44.)

Brand, Adolf (Pf. Franz Schwarzer), ♆, ⌂, Hrsg. v. „Der Eigene", „Extrapost des Eigenen" u. „Wegwalt". Wilhelmshagen b. Berlin, Wilhelmstr. 29. (Berlin $^{14}/_{11}$ 74.) **V:** Ist ein Fall Dreyfus in Deutschland unmöglich? 00; Kaplan Dasbach u. die Freundesliebe 04, 4. A. 04; Inseln des Eros 05; Fürst Bülow u. d. Abschaffg d. § 175 07; Interessante Briefe u. Dokumente z. Bülow-Eulenburg-Intrige 09; Homosexualität u. Reaktion 11.

Brand, Eduard, Gymnasial⊞, Dr., k. k. GP. im Ruhest. Wien IX/1, Rögergasse 23. (Stanislau $^{15}/_{7}$ 48.) **V:** Cicero, ein populär-wissenschaftlicher Vortrag 74; Die Überbürdungsfrage 80; Aus d. Werkstatt d. Unterrichts 86; Nepossätze 89; Berichte über die Tätigkeit des Bielitzer Stenographenvereins 91/94.

Brand, Franz, s. Bonus, Arthur.

Brand, Wilh. F. (Pf. Waldemar Lindner), VB., ASV., ✓, ⌂, Nov., Hrsg. v. Brand's Londoner Korrespondenz. London SW, 51 Earls' Court Square. (Eldagsen $^{24}/_{5}$ 54.) **V:** Verloren — gewonnen 77; Geist d. Königin Kathar. 81; Lond. Streifzüge 86; London Life seen with Germ. Eyes 87, 2. A. 02; Allerlei a. Albion 91; Reise um die Welt 99; Anstand bei Tisch 03; England von heute 08; D. verwöhnte Deutschland 12.

Braud-Brabély, S., s. Wurmbrand-Stuppach, Stéphanie Gräfin.

Brandeis, Friedr., ⚙. Laun, Böhmen. (Prag $^{1}/_{5}$ 51.) **V:** Mod. Gewehrfabrikation 81, 2. A. 95; Handb. d. Schießsport 81; Probe d. Handfeuerwaffen 91; Der Schuß 95; Ausstopfen d. Vögel u. Säugetiere 99.

Brandenburg, Bernh. v., s. Baudissin, Eva Gräfin v.

Brandenburg, Erich, ♛, Dr. phil., o. UP. Leipzig, König Johann-Str. 33. (Stralsund $^{31}/_{7}$ 68.) **V:** König Sigmund u. Kurfürst Friedrich I. v. Brandenbg. 91; D. Gefangennahme Herz. Heinr. v. Braunschw. 94; Herz. Heinr. d. Fromme v. Sachs. u. d. Religionsparteien i. Reiche 96; Moritz von Sachsen I 98; Polit. Korresp. Moritz' von Sachsen I 00, II 04; M. Luthers Anschauung v. Staate u. der Gesellschaft 01; D. parlamentarische Obstruktion, ihre Geschichte u. Bedeutung 04; König Friedrich Wilhelms IV. Briefwechsel mit Ludolf Camphausen 06; D. Eintritt d. süddeutsch. Staaten in d. Nordd. Bund 10; Briefe u. Aktenstücke z. Gesch. d. Gründg d. Deutschen Reiches 10; Briefe Kaiser Wilhelms I. 11; Die deutsche Revolution 1848 11.

Brandenburg, Hans, SDS., ♆, Rom., Ästhetik, Kritik, Essay, Lit. ♛. Pasing b. München, Lochhamerstr. 53. (Barmen $^{18}/_{10}$ 85.) **V:** In Jugend und Sonne, G. 04; Erich Westenkott, Rom. e. Jugend 06, 3. A. 07; Einsamkeiten, G. 06; Ästhet. Aufsätze 08; Chloe od. D. Liebenden, R. 09, 2. A. 12; Hymne an d. Grafen Zeppelin 10; Gesang über den Saaten, G. 12; Der moderne Tanz 13; Italische Elegien 13. **H:** Vorgoethesche Lyriker 06; Der heilige Krieg, F. Hebbel in s. Briefen, Tagebüchern, Gedichten 07; Feuertrunken, Eine Dichterjugend, Schillers Briefe bis zu s. Verlobg 09; O. J. Bierbaums Gesammelte Werke (mit M. G. Conrad) I 12; Das Denkmal, Auswahl aus Heines Werken 12.

Brandenburg, Max, (k.), Kirchenrecht, Liturgik, resign. Pfr. Carthaus, Westpr. (Braunsberg, Ostpr. $^{12}/_{5}$ 44.) **V:** Geschäftsverwaltung d. kath. Pfarramts im Gebiete d. preuß. Landrechts 91, 4. A. 11; Gottesdienst und Kirchenausstattung 03; Neue Gesetze u. Verordngn betr. die Geschäftsverwaltg d. kath. Pfarramts i. Gebiete d. preuß. Landrechts 07.

Brandenfels, Hanna, s. Eichemeyer.

Brandes, Friedr., ☉, Lit.♔, ⁄, Königl. Prof. d. Musik, Univ.-Musikdir., Red. am Brockhausschen Konvers.-Lexikon. Leipzig, Kochstr. 58 III. (Aschersleben $^{18}|_{11}$ 64.) **V**: E. Gastrolle, Lsp. 86; D. Baron, Lsp. 86; Studien zu M. Opitz' lit. Stellg u. Sprache 92. **H**: Uhland, G. 93, Dramat. Dichtgn 93, Ges. Werke 93 II; F. Hebbel, G. 94, Ausgew. Dramen 94; Programm-Bücher d. kgl. Sinf.-Konzerte im Dresdener Hoftheater 96 ff. ()

Brandes, Friedr. H., ✝, bes. Kirchen♔, D., Hofpred., ref. Stadtpfr. Bückeburg, Herderstr. 11. (Salzuflen $^{25}|_{4}$ 25.) **V**: Ged. 45; Wir werden leben, Gespr. üb. Unsterblichkeit 58; J. Knox, d. Reformator Schottlands 62; Servet, Tr. 63; In Sachen Lengerichs, Streitschr. 63; Katechismus d. christl. Lehre 64; Verfassung d. Kirche nach evang. Grundsätzen 67 II; Zur Wiedervereinigg der beiden evang. Kirchen 68; Gesch. der kirchl. Politik d. Hauses Brandenburg 72 II; Kanzler Krell 73; Allg. Kirchl. Chronik 87/90 IV; Unser Herr als Seelsorger 88, 2. A. 95; Blicke in d. Seelenleben des Herrn 88; Reformiert. Kirchenkalend. für Deutschl. 89; Jesus, d. Zimmermann v. Nazareth 93; Friedrich der Fromme u. seine beiden Theologen 93; Die Union, e. Werk d. ref. Kirche 93; Liebe gewinnt den Sieg, Dchtg 93; Gesch. d. reform. Kirche in Göttingen 94; Zwei fürstl. Glaubensbekenntnisse 94; Die franz. Kolonie zu Bückeburg 94; Nach zehn Jahren, G. des Reform. Bundes für Deutschland 94; Gesch. d. ref. Gemde z. Stadthagen 94; dt. z. Minden 95; D. franz. Kolonie z. Minden 95; dto. Lippe-Detmold 95; D. Konföderation reformiert. Kirchen i. Niedersachsen 96; Manfred, Sch. 96; Gesch. d. franz.-reform. Kirche i. Braunschweig 97; Fredegundis, Tr. 98; Kruse als Dramatiker 98; D. Doge v. Venedig, Tr. 98; In Gottes Frieden, G. 99; Graf Praslin, Dr. 01: Unser Herr Christus I: Seine Person 01; Einigung d. evang. Kirchen, e. Befehl d. Herrn 02; Joh. Friedr. Kurfürst zu Sachsen, Dr. 03; Heinrich IV., König von Frankreich, Dr. 05; Drei Könige, E. 12; Der Kampf ums Recht, Dr. 12; Vier Großmächte, Dr. 12; Rousseau als Freiwerber, Dr. 12; Gebetslieder u. Sinngedichte 12; Scheinwerfer, Zweizeiler 12; Nikodemus, E. 13; Von Jena bis Sedan, E. 13.

Brandes, Georg, Lit.♔, Ästhetik, Kritik, Dr. jur. h. c., Dr. phil., Prof. Kopenhagen, Strandboulevard 27. (ebda $^{4}|_{2}$ 42.) **V**: Gesammelte dänische Schriften (18 Bände). In deutscher Sprache: Die Lit. d. 19. Jahrh. in ihren Hauptströmgn 72/83 VI, 2. A. 00; S. Kierkegaard 79; Lord Beaconsfield 79; Mod. Geister 81, 4. A. 00; Fr. Lassalle 81; L. Holberg 85; Menschen u. Werke 93, 3. A. 99; W. Shakespeare 96, 2. A. 98; Ges. Schriften I/III 02, IV 03, V 03, VI, VII, VIII 04, IX 06; Gestalten u. Gedanken 03; Anatole France 05; Henrik Ibsen 06; Erinnerungen 06; Voltaire 09; Armand Carrel 13.

Brandes, Herm., Dr. phil., Realsch Prof. Berlin W 35, Steglitzerstr. 57. ($^{19}|_{8}$ 59.) **V**: Visio S. Pauli 85; Jüng. Glosse z. Reinke de vos 91; Glossar z. Urkundenb. d. Stadt Hildesheim 97.

Brandes, Otto, Politik, ⁄, Nov., ☉, Korresp. d. „Berl. Tagebl.", Präs. d. Gesellschaft auswärt. Journalisten. London, 13 Atney Road Putney SW. (Berlin $^{27}|_{3}$ 44.) ()

Brandes, Rud., Bürgermeister. Glückstadt. (Göttingen $^{31}|_{12}$ 59.) **V**: Anlage v. Schlachthäusern in mittl. u. kleineren Städten, Vortrag 98; D. Verfassung der Konföderation reform. Kirchen in Niedersachsen 04.

Brandes, Wilh., klass. Ψ, ☿, Epos, Dr. phil., GDir., ObSchulR. Wolfenbüttel, Rosenwall 13. (Braunlage a. H. $^{21}|_{7}$ 54.) **V**: Ausonian. quaest. 76; Herzogs Stoff zu stil. Übungen, 17. A. 83; Vom Wissen zur Kunst 85; Paulini Pellaei Eucharisticos 87; Das frühchristl. Gedicht Laudes domini 87; Rusticius Helpidius de Christi Jesu beneficiis 90; Balladen 91, 3. A. 08; 10 Lieder der ehrl. Kleiderseller usw. 91; Beiträge zu Ausonius I, II 95, III 02, IV 09; W. Raabe 01, 2. A. 06; Schillerrede 05; Auspicius' v. Toul rhythm. Epistel 05; Anno Neun 09. **H**: W. Raabe, Gesammelte Gedichte 12.

Brandi, Herm. Theod., ♐, Dr. phil. h. c., WGObRegR., vortrag. Rat im Kultmin. a. D. Charlottenburg, Carmerstr. 15. (Quakenbrück $^{30}|_{7}$ 37.) **H**: Mitt. a. d. Geb. d. Volksschulw. 78/88. **V**: Mathem. Übungsbuch 71/73 II; Gesetze u. Verfüg. betr. d. Volksschulw. in Hannover 88.

Brandi, Karl, ♔, Dr. phil., o. UP., Vors. d. Hist. Komm. f. Hannover, MitHrsg. d. „Archiv f. Urkundenforschg". Göttingen, Herzberger Chaussee 44. (Meppen $^{20}|_{5}$ 68.) **V**: bzw. **H**: D. Reichenauer Urkundenfälschgen 90; Osnabrücker Bauern- u. Bürgerhaus 91; Chronik d. Gallus Oehem 93; Beitr. z. Reichsgesch. IV 96; D. Augsburger Religionsfriede 96; Mon. Tridentina IV, V 97/99; D. Renaiss. in Florenz u. Rom 00, 4. A. 13; D. Werden der Renaiss. 08, 2. A. 10; Unsere Schrift 11; Urk. u. Akten f. akad. Übungen 13.

Brandis, Otto, ♃, Dr. jur., Präsid. des Hanseat. Oberlandesgerichts, MitRed. d. „Hanseat. Gerichts-Ztg.". Hamburg, Hagenau 78. (Lübeck $^{7}|_{9}$ 56.) **V**: D. Hamburger Praxis in Zivilsachen 88; Das deutsche Seerecht 08 II. ()

Brandis, Werner, VB., ♿, Dr. jur., Amtsricht. a. D., Synd. d. VB. u. d. DSch Berlin-Lichterfelde, Drakestr. 11. (Helmstedt $19|_{10}$ 52.) V: BGB. mit gemeinverst. Erläutergn 96, 6. A. 09; Grundzüge d. BGB. 96; Rechtsschutz d. Zeitgs- u. Büchertitel 99; Recht d. Unfallversich. 00, 2. A. 13; Preuß. Jagdordn. 07; Zuwachssteuergesetz 11; Was man v. d. R. Versicherg wissen muß 11, 2. A. 12. H: Beiträge z. Verbreitg v. Rechtskenntnissen, seit 89.

Brandl, Alois, engl. Sprach- u. Lit. ♛, Dr. phil., LL.D., o. UP., GRegR., Mitgl. d. Akad. d. Wissensch., MitHrsg. v. „Quellen u. Forschgn z. Sprach- u. Kulturgesch. d. germ. Völker", „Palästra", „Archiv f. d. Studium d. neueren Sprachen" u. „Shakespeare-Jahrbuch". Berlin W, Kaiserin Augusta-Str. 73. (Innsbruck $21|_6$ 55.) V: B. H. Brockes 78; Thomas of Erceldoune 80; S. T. Coleridge u. d. engl. Romantik 86; Gesch. d. mittelengl. Lit. 92; d. engl. Volkspoesie 93; W. Shakespeare 94; Quellen d. weltl. Dramas in England vor Shakesp. 98; Gesch. d. altengl. Lit. 08. H: Schlegel-Tieck, Shakesp.-Übersetzg 96 ff. **Bearb**: ten Brink, Engl. Lit.-Geschichte 92/99; H. Hettner, Gesch. der engl. Lit. 94.

Brändlin, Fritz, Red. an d. „Nat.-Ztg". Basel, Marktpl. 6. (ebda $9|_{11}$ 53.)

Brandstädter, Hermann, Jugend- und Volksschr., Lehrer an der Vorschule des Gymnasiums. Insterburg, Ostpr., Wichertstr. 2. (Moulinen $11|_{12}$ 51.) V: Erichs Ferien 95, 4. A. 08; D. Rechte tu in allen Dingen 96, 3. A. 07; Friedel findet e. Heimat 97, 4. A. 08; Zaubergeige 98, 3. A. 08; Jugendzeit 99, 2. A. 02; In d. Erkerstube 00; D. böse Latein 01, 2. A. 08; In d. Schule 03; Wir fahren zum Großvater, 1. u. 2. A. 05; Zur rechten Zeit 06; Christian steigt 06; Morgendämmerg 12.

Brandstaeter, Emil, Epos, RealGP. Witten a. Ruhr, Moltkestr. (Danzig $25|_9$ 47.) V: Fest d. Prometheus, ep. D. 90; Märkisch-Westfäl. Ortsnamen, aus d. Urlauten erklärt 09.

Brandstetter, Renward (Pf. Rämmert vom Mösli), Ψ, Dialekt ♛, Dr. phil., Prof. an d. Kantonsschule. Luzern. (Beromünster $29|_6$ 60.) V: Gesch. d. deutsch. Sprache in Luzern; Rätoroman. Forschgn; Monographien z. indones. Sprachforschg 1-12.

Brandt, Alex. Jul. v., Ψ, Dr. med. et zool., W. StaatsR., emer. o. UP. Jurjew (Dorpat), Sternstr. 25. (St. Petersburg $28|_2$ 44.) V: Über das Ei u. s. Bildungsstätte 78; Kursus der vergl. Anatomie d. Wirbeltiere 87; Medizin. Zoologie 93/95, 3. A. 08; Lehrb. d. Zoologie 97; Naturhist. Schulatlas 01; Vom Materialismus zum Spiritualismus 08; Grundriß d. Zoologie u. vergl. Anat. 11; Grundl. d. Vergl. Anat. 13.

Brandt, Feodor, s. Hildenbrandt, Theod.

Brandt, Lampertus Otto, ✉, Dr. phil., Geschäftsführ. d. Handelskamm. d. Börse u. d. Ver. deutsch. Eisengießereien. Düsseldorf, Graf Adolf-Str. 47. (Salzungen i. Th. $20|_9$ 69.) V: Ferd. Lassalles sozialökon. Anschaugn u. prakt. Vorschl. 95; D. Schlächtergewerbe in Saalfeld a. S. 95; Fortbildungs- u. Fachschulwes. im Hrzgt. Oldenburg 98; D. Ausbau d. Hunte-Emskanal 93; D. Hausierhandel im Hrzgt. Oldenbg 98; D. Donau-Rheinkanal 98; D. Entwicklg d. deutsch. Hochseefischerei in d. Nordsee 98; Wissenschaftl. Vorträge f. Kaufleute 99; D. Gebiet d. Düsseldorfer Industrie- u. Gewerbeausstellg im Lichte d. Berufsstatistik 00; D. wirtschaftl. Entwicklg Rheinlands u. Westfalens 02; Studien z. Wirtschafts- u. Verwaltgsgesch. v. Düsseldorf 02; Kaufmänn. Fachunterr. in d. Mittelschulen od. nied. Handelsschulen? 03; Die Verwendg von Bleiweiß im Anstreichergewerbe 04; Beiträge der Industrie zu den Kosten der Handwerkerausbildg u. Handwerkerwohlfahrtpflege 08; Fürsorge f. d. Bau von Kleinwohngn in Düsseldorf 11; D. prakt. Lehrlingsausbildg im Handelsgewerbe 11; Die Ausbildung der Formerlehrlinge in d. Eisengießerei 11; Die Heranziehung der Industrie zu d. Kosten der Handwerkerausbildung 12; Amerikabriefe 13; Das Eisengießereiwesen auf den mittl. Fachschulen 13; Handel, Industrie u. Reichstag 13; D. Gesellenprüfung d. Industrielehrlinge 13. **NeuH**: Fr. List, Üb. ein sächs. Eisenbahnsystem 96.

Brandt, Max v., WGR., Exz. Weimar, Cranachstr. 35. (Berlin $8|_{10}$ 35.) V: Aus dem Lande des Zopfes 94, 3. A. 08; Die Zukunft Ostasiens 95, 3. A. 03; Sittenbilder aus China 95; Ostasiat. Fragen 97; Drei Jahre ostasiat. Politik 1894/97 97; Die chines. Philos. u. der Staats-Confucianismus 98; Zeitfragen 00; 33 Jahre in Ostasien, Erinngn e. deutsch. Diplomaten I 00, II 01, III 02; Fremde Früchte 04; Engl. Kolonialpolitik u. Verwaltg 05; Aus dem Lande der lebenden Buddhas 09; Der Chinese in der Öffentlichkeit u. in der Familie, wie er sich selbst sieht u. schildert 12. ()

Brandt, Oscar Ludwig, ♛, 𝒻, ⁂, Lektor. Charlottenburg, Kantstr. 138. (Cöln $1|_{10}$ 89.) V: Dichten u. Denken, G. u. Skn. 10.

Brandt, Paul, Ψ, Kunst🖼, Dr. phil., Prof., Dir. des Kgl. Prinz Georg-Gymn. Düsseldorf. (Saarbrücken $30|_3$ 61.) V: Parod. epic. graec. et Archestrati reliquiae 88; Poetischer Hausschatz für das deutsche Volk 92; Von Athen zu Tempetal 94; M. G. W. Brandt 95; Bilderanhänge zu Pfei-

fers Lehrbuch der Geschichte I 04, II 06, III 07, 2. A. 11; Sehen u. Erkennen, e. Anleitg zu vergleichender Kunstbetrachtung 11; Das Problem der Arbeit in der bildenden Kunst 13.

Brandt, Paul, klass. Ψ, Dr. phil., Oberlehrer am König Albert-Gymn. Leipzig, Gustav Adolf-Str. 5. (Cöthen $^{10}/_{4}$ 75.) **V**: Ovidi de arte amatoria erkl. 02; Sappho, e. Lebensbild 05; Ovidi Fasti, Tristia, Epistulae ex Ponto f. d. Schulgebr. ausgew. u. erläut. 08: Ovidi amorum libri tres erkl. 11; Ovidi Metamorphoses f. d. Schulgebr. ausgew. u. erläut. 13; Lat. Hausübgn mit Schlüssel I/II 12 f.

Brandt, Rolf, BV., RP., ♆, ☉, Erz., Roman, 𝒻, Feuill.-Red. d. „Tägl. Rundschau". Berlin-Südende, Herrmannstr. 7. (Berlin $^{1}/_{2}$ 86.) **V**: Stunden, die wir nicht vergessen, Erz., 1. u. 2. A. 08; Kränze, G. (m. a.) 09; Balladen 12; Adam im Frack, Kom. (m. Joh. P. v. Schönthan)12; Gottfr. Keller 13; Th. Fontane 13.

Brandt, Sam., klass. Ψ, D., Dr. phil., GP. a. D., o. HonUP. Heidelberg, Rohrbacherstr. 51. ($^{1}/_{5}$ 48.) **V**: Fachschr.

Brandt, Wilh., Pfr. Linz a. Rh. (Elberfeld $^{19}/_{4}$ 71.) **V**: Aus d. Leben eines „Unbekehrten" 04, 6. T. 06; Seine Beichte, Lebensbild 06, 3. A. 08; Johannes Neuter, Unsere Pfarrer, 2 Gesch. von der Nahe 09; D. Flötemann 09; D. Kiste des Toten 11.

Branitz, Franziska, s. Groth, Franziska.

Branko, B., s. Blasich, B. Branko.

Brann, Julius, ☉, soz. Skizzen. Berlin NW 23, Brückenallee 11. (Rawitsch $^{10}/_{2}$ 69.) **V**: Tobias Schuster, Schw. 02; Sankta Barbara, Dr. 12; Der Unbarmherzige, Dr. 13; Das Wachtgespenst, Dr. 13; Cidalise, Kom. 13.

Brann, M., ♔, Dr. phil., Doz. u. Bibliothekar am jüd.-theol. Seminar. Hrsg. d. „Monatsschr. f. Gesch. u. Wiss. d. Judent." u. d. „Jahrb. z. Belehrg. u. Unterhaltung". Breslau, Wallstr. 1 b. (Rawitsch $^{9}/_{7}$ 49.) **V**: De Herodis Magni filiis patrem in imperio secutis I 73; Söhne d. Herodes 73 II; Gesch. d. Gesellsch. d. Brüder in Breslau 80; Abr. Muhr 91; Gesch. der Juden u. ihrer Lit. I 93, 3. A. 09, II 94, 3. A. 11, III 13; Gesch. des Rabbinats in Schneidemühl 94; Ein kurzer Gang durch d. jüd. Gesch. 95, 2. A. 07; durch d. Gesch. d. jüd. Lit. 96; Gesch. d. Juden in Schlesien 95/10 V; Zacharias Frankel 01. Lehrb. d. jüd. Gesch. I 00, 3. A. 11, II 01, 2. A. 06, III 02, 2. A. 08, IV 03; Gesch. d. jüd.-theol. Sem. i. Breslau 04. **H**: David Kaufmann, Ges. Schriften I 08, II 10, III 14.

Brann, Nathan, Stenographie, Dr., Spezialarzt f. Beinleiden. Berlin N 24, Friedrichstr. 108. (Deutsch-Krone $^{6}/_{8}$ 70.) **V**: D. Trugschlüsse d. Herren v. Kunowski in ihrer Schrift: „Die Kurzschrift als Wissensch. u. Kunst" 98; Z. Kritik d. Einiggssystems Stolze-Schrey 98; Festrede auf H. Roller 09; — Kasuistik d. Blutgn b. Brightscher Nierenkrankheit 99; Chron. Beinleiden u. ihre soz. Bedeutg 09; D. chron. Beinleiden als ärztl. Specialität 13.

Braselmann, Albert, VB., Kunst♔, Dr. phil., Beigeordneter d. Stadt Lüttringhausen. Beyenburg a. d. Wupper. (Lennep $^{29}/_{6}$ 44.) **V**: D. Kirchenbau d. Protestantismus des 17. u. 18. Jahrh. im Bergischen 12. *

Braß, Arnold, ♆, Anthropologie, Dr. phil. Godesberg a. Rh. (Arolsen $^{22}/_{5}$ 54.) **V**: Fachschr. ( )

Bratengeyer, Otto, konservativ-agrar. Tagespresse u. Stenographie, Red. u. Parlamentsstenogr. Berlin-Friedenau, Feuerbachstr. 9. (Halle a. S. $^{25}/_{3}$ 75.) **V**: Stolze-Schrey od. Stenotachygr. 00; Liederkranz f. Stenotachygr., 4. A. 05; Zwei Vorträge zur Eröffnung stenotach. Unterrichtskurse 08.

Bratter, C. A., BP., RP., SDS., Polit., lit. Essays, Red. an d. „Berl. Morgenpost" u. „B. Z. am Mittag". Berlin-Wilmersdorf, Duisburgerstr. 3. (Wien $^{19}/_{2}$ 61.) **V**: D. kutzowalachische Frage 07; David Jayne Hill 08.

Brauckmann, Karl, 🎓, Institutsdir., Inh. e. Lehranst. f. schwerhörige u. taubgeword. Kinder. Wenigen-Jena, S.-Weimar, Fuchsturmweg 13. (Hengsen $^{30}/_{11}$ 62.) **V**: Die im kindl. Alter auftret. Schwerhörigkeit u. ihre pädagog. Würdigung 96; Behinderg d. Nasenatmung usw. 97; Psych. Entwickelung u. pädagog. Behandlung schwerhör. Kinder 01.

Brauer, Frau Frieda, geb. Jung (schreibt noch jetzt u. d. N.: Frieda Jung), ♆, Privatiere. Buddern, Kr. Angerburg, Ostpr. (Kiaulkehmen $^{4}/_{6}$ 65.) **V**: Ged. 99, 9. A. 11: Maienregen—Gottessegen, Erz. f. d. Jugend, 1. u. 2. A. 04, 3. A. 07; Freud u. Leid, ostpr. Volksbuch 05, 3. A. 10; Festgedichte u. Freundesgrüße 06; Neue Ged. 07, 4. A. 12; In der Morgensonne, ostpr. Volksbuch 11. 2. A. 12.

Bräuer, Wenzel Alwis, ♔, 🎓, Ψ, Fachlehrer. Schluckenau, Böhmen. (Nixdorf $^{18}/_{4}$ 63.) **V**: Keimkörner zum Unterricht im Deutschen; Stellg des Lehrers z. Schrifttum i. Familienkreise; Was kann seitens d. Bildgsvereine getan werden, um d. Fremdwörterunwesen zu bekämpfen? 94.

Braun, Carl, 𝒻, Theaterkritik, Lit. u. Kultur♔, Journal., ⚔, Red. Wien XVIII/1, Währingerstr. 113. (Gyöngyös, Ung. $^{11}/_{7}$ 59.) **V**: Karl R. v. Scherzer 01; D. Dichter-Philosoph Hieronym. Lorm 01;

Ernst Rüdiger Graf v. Starhemberg 01; D. Kaiser-Jubiläumswarte 01; D. Wiener Villenanlagen 01; Der Wiener Rathauskeller 01; Der Türkenschanzpark 01; Das Kaiser-Jubiläums-Stadttheater 02; Der Wiener Prater 02; Zuckmantel 02; „Sarajevo 1878" 06, 2. A. 07. H: Imperator pacis, Anthologie 10.

Braun, Adolf, VA., BP., ✉, Sozialpolitik, Statistik, Dr. phil., Chefred. d. „Fränk. Tagespost" u. Hrsg. der Monatsschrift „Der Kampf" (Wien). Nürnberg, Breite Gasse 25/27. (Laag, Steiermark $^{20}|_{3}$ 62.)

Braun, Alex., s. Braunschild, Alex.

Braun, Edmund Wilh., Kunst♛, Dr. phil., Dir. d. Kaiser Franz Josef-Museums. Troppau. (Epfenbach $^{23}|_{1}$ 70.) V: Fachschr. ( )

Braun, Felix, SDS., ♆, ⊙, Erz., Krit., Dr. phil. Wien XIX, Sieveringerstr. 61. (ebda $^{4}|_{11}$ 85.) V: Gedichte 09; Novellen u. Legenden 10; Der Schatten d. Todes, R. 10; Till Eulenspiegels Kaisertum, Kom. 11; Das neue Leben, n. G. 13.

Braun, Ferdinand, ∩, Dr., o. UP. u. Dir. d. phys. Instituts d. Univ. Straßburg i. Els., Physik. Institut, Universitätsstr. Fulda $^{6}|_{6}$ 50.) V: Drahtlose Telegraphie durch Wasser u. Luft 01. ( )

Braun, Hans (Ps. Hans Urban), ✓, ☾, ✓, Dr. phil., Hrsg. d. „Chemisch-technisch. Ratgebers" u. d. „Studentischen Nachrichten". Berlin-Friedenau, Rubensstr. 24. (Cassel $^{18}|_{12}$ 69.)

Braun, Frau Hedwig, geb. Steinmann (Braun-Steinmann), FDS., Ged., Märchen, Humoresk., ObRegR.-Wwe. Dortmund, Moltkestr. 29. (Baumgarten $^{17}|_{5}$ 43.) V: Worte aus d. Leben (Ps. Hedwig Steinau) 91; Natur u. Leben 95; Schutzengel 99, 2. A. 11; Z. Wende d. Jahrh. 99; Glauben, Religion u. Konf. 06; Frauenbewegung u. Schule 07; Dompfaff u. Nachtigall, M. 07; Sinnsprüche 07; Kindesträume, Am Kamin, 2 Lr. 09; 2 Schlummerlieder 13.

Braun, Heinr., Sozialwiss., Dr. phil., Hrsg. d. „Annalen f. soz. Politik u. Gesetzgeb". Berlin-Zehlendorf (Wannseebahn), Erlenweg. ($^{23}|_{11}$ 54.)

Braun, Johanna, s. Meyer, Johanna.

Braun, Joseph, (k.), ⌂, Archäolog., SJ. Valkenburg (L.), Holland. (Wipperfürth $^{31}|_{1}$ 57.) V: Geistliche Lesungen 96; D. priesterl. Gewänder d. Abendlandes 97; D. pontifikalen Gewänder des Abendlandes 98; Weg zur Beharrlichkeit 00; Vorlagen für Paramentenstickereien 02, 04, 07; Winke zur Anfertigung u. Verzierung der Paramente 04; D. liturgische Gewandung im Occident u. Orient 07; D. belg. Jesuitenkirchen 07; D. Kirchenbauten d. deutsch. Jesuiten I 08, II 10; Handbuch der Paramentik 12; D. Kirchen der Jesuiten in Spanien 13.

Braun, Frau Lily, verw. v. Gizycki, geb. v. Kretschman. Berlin-Zehlendorf (Wannseebahn), Erlenweg. (Halberstadt $^{2}|_{7}$ 65.) V: Aus Goethes Freundeskreisen, Erinnergn Jennys v. Gustedt 92; Deutsche Fürstinnen 93; Stellg d. Frau i. d. Gegenw. 95; D. Bürgerpflicht d. Frau 95; Z. Beurteilg d. Frauenbewegg i. Engl. u. Deutschland 96; D. neue Frau in der Dichtg. 96; Frauenfrage u. Sozialdemokr. 96; Frauenarbeit u. Hauswirtsch. 01; Die Frauenfrage 01; D. Frauen u. die Politik 02; Wahrheit od. Legende? 04; Im Schatten der Titanen 08, 48. A. 13; Memoiren einer Sozialistin: Lehrjahre 09, 27. A. 13, Kampfjahre 11, 20. A. 13; D. Liebesbriefe der Marquise 12, 20. A. 13; Mutter Maria, Dr. 13. Ue: Clifford, Wahrhaftigkeit 93. H: Hans v. Kretschman, Kriegsbriefe aus d. Feldzug 1870/71 03, 7. A. 10.

Braun, Max, ☤, Dr. med. et phil., o. UP., GRegR., MitHrsg. d. „Centralbl. f. Bakteriologie", Hrsg. d. „Zoolog. Annalen". Königsberg i. Pr., Sternwartstr. 1. (Myslowitz $^{30}|_{9}$ 50.) V: Tier. Parasiten d. Menschen 83, 4. A. 07: Leitf. z. Unters. d. tier. Paras. (m. M. Lühe) 09, u. a.

Braun, Frau Nora, ♆, ⊙. Münster i. W., Werse 39. (Moritzkehmen b. Tilsit $^{1}|_{1}$ 89.) V: Das Buch vom Glück 09; Vom Schauen 11. H: s. Braun, Otto.

Braun, Oskar, semit. Ψ, Dr. phil., o. UP. Würzburg, Sanderring 20 III. (Dillingen a. D. $^{26}|_{1}$ 62.) ( )

Braun, Otto, ⁂, Dr. phil., UDoz. Münster i. W., Werse 39. (Dorpat $^{1}|_{4}$ 85.) V: Schellings geist. Wandlungen 1800 bis 10 06; Habt Glauben an Gott 06; Hinauf z. Idealismus (Schelling-Studien) 08; R. Euckens Philosophie u. d. Bildungsproblem 09; Ed. v. Hartmann 09; D. Buch v. Glück (m. Nora Braun) 09; Das Zeichnen im naturgeschichtl. Unterricht 10; Z. Bildungsproblem 11; Studien z. Bedeutgsforschg 11; Grundriß e. Philosophie des Schaffens als Kulturphilosophie 12; Geschichtsphilosophie (Meisters Grundriß I,6) 12. H: Schellings Vorlesgn üb. d. Methode d. akad. Studiums 06; Schelling als Persönlichkeit 09; Schleiermachers philosoph. Schriften, Ausw. 10—13 IV; Herders Ideen z. Kulturphilosophie (m. Nora Braun) 11; R. Wagner, Auswahl aus d. Dramen (m. ders.) 13.

Braun, Reinhold, ♆, Nov., Skizze, Essay, Schriftleit. d. „Sonntagsfeier". Berlin N, Prenzlauer Allee 169. (ebda $^{10}|_{12}$ 79.) V: Verse 10; H. v. Kleist 11.

Braun-Steinmann, Hedwig, s. Braun, Hedwig.

Braunau, Ad., s. Beneke, Adolf.

Braunbeck, Richard (Ps. T. Pollack), BJ & S., PA., RP., Humor, Sport, Red. der „Münchener Zeitung" (Sport). München, Stielerstr. 1. (Neckargartach $^{6}/_{8}$ 67.) **V:** Sport-, Militärhumor.; Sport-Führer.

Braune, Rud. (Braune-Roßla), ⊙, Rom., Nov., ✓, ♆, Sozialpolit., Red. Nürnberg, Weberspl. 13. (Frankenhausen $^{7}/_{9}$ 66.) **V:** Lindenblüten, G. 92; Thür. Dorfgesch., Nn. 93, 2. A. 00; D. gold. Freiheit, R. 94, 3. A. 10; Reinheit, Dr. 95; Komödiant, Dr. 96; S. Schwiegermutter, Schw. 96; Spinnenmund, Lsp. 97, 2. A. 98; Künstlerseele, Dr. 98, 3. A. 04; Halbes Sterben, Schw. (mit Marg. Norbert) 00; Künstlergeschicht., N. u. Hum. 00; Arbeitsteufel, thür. Dorfgesch. 01; Seine Muse, humor. R. 02; Peterchen u. a. Künstlergesch. 02; Der Schäker u. a. Künstlerhumor. 02; Ledige Leute, 3 thür. Erz. 02; Krimskrams, Humor. 03; Wie des Färbers Gaul, Humoresk. 04; Zum Regiment, Dr. 05; Sterblichkeit u. Lebensdauer in den verschied. Berufen 05; Der Primaner Pichel u. andere Pennäler, Humoresk. 06; Bräunchen, Humoresk. 07; Schill u. seine Gefährten, Dr. 09; Besiegte Sieger, Dr. 10; Kollege Pfannstiels Bräute, R. 11.

Braune, Wilh., Germanistik, Dr. phil., o. UP., GHofR. Heidelberg, Gaisbergstr. 87. (Gr.-Thiemig $^{20}/_{2}$ 50.) **V:** Althochdeutsch. Lesebuch 75, 7. A. 11; Got. Grammatik 80, 8. A. 12; Althochdeutsche Gramm., 4. A. 11; Abriß d. althochdeutsch. Gramm. 90, 5. A. 13; Die Handschriftenverhältnisse des Nibelungenliedes 00; Üb. die Einigung der deutsch. Aussprache, akademische Festrede 05. **H:** Beiträge z. Gesch. d. deutsch. Sprache u. Lit. 73/91 u. 06 ff.; Neudrucke deutsch. Lit.-Werke d. 16. u. 17. Jahrh. 76 ff.; Sammlg kurz. Grammatiken germ. Dialekte 80 ff.

Braune-Roßla, s. Braune, Rud.

Braungart, Rich., ✓, Dr. phil., K. Prof. a. D. München, Fürstenstr. 18 I. (Kissingen $^{4}/_{12}$ 39.) **V:** D. Urheimat d. Landwirtschaft aller indogerm. Völker auf d. Boden Mittel- u. Nordeuropas 12; u. zahlr. Fachschriften.

Braungart, Richard, Essay, ✓, ⌂, Theater u. Lit. München, Herzog Rudolf-Str. 24 IV. (Freising $^{19}/_{2}$ 72.) **V:** Übergänge, G. 00; Erlebtes u. Erträumtes, G. 02; Exlibriswerk Alfred Peter I 08, II 12; W. Geiger, Exlibrisradiergn 08; Hubert Wilm, Exlibrisrad. 09; Exlibriswerk H. Wilm 09; H. Wilm, Besuchskarten 10; O. Tauschek, Exlibrisradierungen 10; Georg Papperitz 12; O. u. C. Graf, Exlibrisradierungen 13; Neue deutsche Exlibris 13.

Braunholtz, Armin, ♛, Dr. phil., Kaiserl. Bibliothekar. Straßburg i. Els., Schiffleutg. 29. (Goslar $^{3}/_{11}$ 61.) **V:** Das deutsche Reichszollwesen während d. Regierung d. Hohenstaufen 90; Roman. Bibliogr. f. 92 97; f. 97/98 02; f. 99 04; f. 02 05: f. 04 07.

Braunholtz, Frau Elisabeth, geb. Breul, **Uc:** E. Cambridge, England, „Goslar", Adams Road. (Hannover $^{3}/_{11}$ 61) **Uc:** Memoiren aus der Zeit d. ind. Sepoyaufstandes (1857—59) 07. ()

Bräuning, Hermann (schreibt nur unter Bräuning-Oktavio), ASV., ♛, Lit.-♛, Theater-, Buch-Kritik, Dr. phil., Mitarb. d. Verlages B. G. Teubner, verantw. Red. d. Monatsschr. „Hessische Chronik". Leipzig, Fürstenstr. 6 I. (Frankfurt a. M. $^{3}/_{1}$ 88.) **V:** Elisabeth, MärchDr. 07; Beiträge z. Gesch. u. Frage nach d. Mitarbeitern der Frankft. Gelehrt. Anzeigen 1772 11. **H:** Auswahl aus Briefen der Liselotte 13.

Bräunlich, Paul, ♛, †, Lic., Pfarrer, Generalsekr. d. Evang. Bundes. Halle a. S., Heinrichstr. 1 p. (Hohenölsen $^{19}/_{6}$ 66.) **V:** D. neueste Teufelsschwindel in d. röm.-kath. Kirche (L. Taxil) 97; Befreiung vom Papsttum 98, 5. A. 99; Bilder a. d. Heil. Lande 98; Leo Taxil 99; Die österr. Los v. Rom-Bewegung 99; Das Fortschreiten der Los v. Rom-Bewegung (Böhmen) 00; Die Los v. Rom-Bewegung in Steiermark 01; D. Zustände i. d. deutsch-evangelisch. Kirche Österreichs 02; D. Rixdorfer Protestversammlung u. die evangel. Bewegung in Österr. 02; Der gegenwärt. Stand der evang. Bewegg in Österr. 02; Los v. Rom-Kämpfe im Böhmerland: 1. Wie Böhmen protestant. wurde, 2. Wie man Böhmen katholisch machte 03, 3., 4. Wie die heutigen romfreien Kirchen in Böhmen entstanden 04; Meine Ausweisg a. Österreich 05, 7. A. 13; Was die Los v. Rom-Bewegg in Böhm. erlitt u. erkämpfte I 06; D. Nebenregierg der Zentrumsherrn im Kolonialamte u. die Auflösung des Reichstags 1906 07: Zeitgeschichtliches zu den Reichstagswahlen: I. Zentrum u. Regierung im Kampf, II. Zentrum u. Sozialdemokratie im Bund 07; D. klerikale Sturm in Österreich, Fall Wahrmund u. die Los von Rom-Bewegung 08: Die deutschen Katholikentage 10 f. II; Leo Taxil 13. **H:** Kl. Monatsblatt d. Ev. Bundes 05—09.

Brauns, B. v., s. Boh, Fel.

Brauns, Jul., Stenogr., Dr. phil., Professor. Hamburg-Winterhude, Andreasstr. 15. (Ludwigslust $^{8}/_{1}$ 57.) **V:** Über Quelle und Entwicklung der altfranz. Cançun de saint Alexis 84; Welche Anforderungen sind an eine Schulkurzschrift zu stellen? 88; Entw. u. Begründ. e. neuen Schulkurzschr.-Syst. 88; Kurzschriftl. Lesebuch I 89, 2. A. 94, II 96; Lehrb. d. Stenogr. u. kurzschriftl. Übungsb. 93, 2. A.

96; Kurzgef. Lehrgang 09; Lehrb. d. Redeschnellschrift 97; Schnellschriftl. Übungsb. 01; Über d. prpf. Acc. im Spanischen 09; Entw. e. deutsch. Einheitskurzschrift 13.

Brauns, Reinhard, ⊕, ⌂, Dr. phil., o. UP., GBergR. Bonn. (Eiterfeld, Bez. Cassel $20|_8$ 61.) **V:** Die optischen Anomalien der Kristalle 91; Mineralogie, 4. A. 11; Chem. Mineralogie 96; Anleitg z. Bestimmen d. Mineralien, 6. A. 13; D. Mineralreich 04; D. kristallinen Schiefer aus d. Laacher Seegebiet 10.

Braunsberger, P. Otto, (k.), SJ., Kirchen♛. Exaten b. Baexem, Holl. (Füssen $21|_2$ 50.) **V:** D. Apostel Barnabas 76; Entstehg u. erste Entwicklg d. Katechismen d. selig. Petr. Canisius 93; Canisius-Wallfahrt usw. 96, franz. 96; Rückblick auf das kathol. Ordenswesen im 19. Jahrh. 01: Pius V. u. d. deutschen Katholiken 12. **H:** P. Canisii S. J. epistulae et acta 96-13 VI.

Braunschild, Alex. (Pf. Alex. Braun, Hans Peters), PA., 𝒻, Kritik, Nov., Essay, ☉, **Ue:** SEIF. München, Adelgundenstr. 22/0. (San José $24|_4$ 58.) **V:** D. Prinzregententheater in München 01, 13. A. 13.

Braunschweiger, Robert, Roman, 𝒻. Berlin SO 33, Am Treptower Park 36. (Braunschweig $18|_{12}$ 71.) **V:** D. Kandidat 12; Fortuna meretrix 13. ()

Brausewetter, Arthur Friedr. Leon (Pf. Arth. Sewett), Rom., Nov., Essay, Archidiakonus. Danzig, Fraueng. 2. (Stettin $27|_3$ 64.) **V:** Das Glück u. a. Nn. 98; St. Marien, Monogr. 99; Der Armenpastor, soz. R. 99; D. Staatsanwalt, R. 00; Zwei Welten, R. 02; Die Halbseele, R. 03, 3. u. 4. T. 08; Die Kirche siegt! R. 04; Königin Lear, R. 05; D. Eisrose, 2. A. 07; D. neue Göttin, R. 08: Der Herr von Borkenhagen, R. 10; Stirb und werde, R. 12; Gedanken über den Tod 13.

Bräutigam, Frau Suzanne, geb. Romane, SDS., Lit.- u. Kunst♛, **Ue:** EF-Prof.-Wwe. Bremen, Lützowerstr. 36, (Mülhausen i. E. $28|_9$ 65.) **Ue:** Legouvé. Hector Berlioz 98; Cahü u. Forest, Das Vergessen 01. **H:** Lüdw. Bräutigam: D. Erlösg v. d. Geldgier 07; Meinungen 07.

Brawe, Hans-Nagel v., s. Dinclage, Frdr. Frhr. v.

Brechenmacher, Josef Karlmann, Lit.♛, Volkskunde, 🕮, SemOberlehr., Hrsg. des „Schwäb. Schulmann". Rottweil a. N. (Oberdischingen, OA. Ehingen $21|_2$ 77.) **V:** Fr. Schiller 05; Führer durch die Jugendliteratur I 06, II 07, III 11, IV 12, V 13, VI 14; Lessing 07; Hartmann v. Siebeneichen 09; Die Romantiker 10/12; Friedrich d. Gr. u. der Müller v. Sanssouci 10; Untersuchg der Rückertschen Parabel „Es ging ein Mann im Syrerland" 11; Vom Weltkrieg bis z. Literaturrevolution 13 II; Detlev v. Liliencron 13; 1913, das große Jahr 13.

Brechler, Otto, Germanistik, Slawistik, Ψ, Dr. phil., Assist. d. Hofbibliothek. Wien VIII, Lenaug. 19. (Smichow b. Prag $13|_6$ 85.) **H:** Brentanos Werke X (m. A. Sauer) 10. *

Brechler, Wilhelm, Handelsw., Bankbeamter, Hrsg. der Monatsschr. „Echo". Prag I, Böhm. Unionbank. (Smichow b. Prag $12|_7$ 86.) *

Brecht, Walther, deutsche Ψ (bes. neuere), Dr. phil., Prof. an d. Akademie. Posen, Liebigstr. 13. (Berlin $31|_8$ 76.) **V:** Die Verfasser der Epistolae obscurorum virorum 04: Wilh. Heinse u. der ästhetische Immoralismus 11.

Brechheyde, E. v., s. Neumann, Aline.

Bredenbrücker, Richard, Roman, Nov., ☉, 𝒻, Ψ. Berlin, Großbeerenstr. 78 III. (Deutz $5|_1$ 48.) **V:** Dörcherpack 96, 2. A. 01; D. ledige Stiefel 97; Drei Teufel 97; I bin a Lump und bleib' a Lump 98; Kein Sommer ohne Wetter 98; Crispin der Dorfbeglücker 98; Von der Lieb', dem Haß und was so dazwischen kriecht 00; Unterm Liebesbann 01; Die Heimkehr, Dr. 03; Die Flucht ins Paradies 03; Hartköpfe 04; Liebeswirren 04; Die tote Kohle 08.

Bredig, Georg, ⚗ u. physikal. ⚗, Dr. phil., o. ThSchP. Karlsruhe. (Glogau $1|_{10}$ 68.) **V:** Chemie der extremen Temperaturen 01; Anorganische Fermente 01. **H:** Handbuch der angewandten physikal. Chemie I—XII 13.

Bredow, Heinrich, s. Müller, Ludwig, Hamburg.

Bredow, Wusso Graf v., hist. Roman, Staatsanw. Stargard i. P. (Potsdam $3|_{11}$ 56.) **V:** D. Goldschmied, R. 87 III; D. beid. Rittmeister 93; Junker Hans Achim v. Kerkow, hist. R. 02 III. ()

Bredt, Ernst Willy, SDS., △, ●, Graphik, Kunstgewerbe, Dr. phil., Konservator d. K. Graph. Samml u. Doz. a. d. K. Kunstgewerbeschule. München, Jutastr. 26 I. (Leipzig $4|_5$ 69.) **V:** Z. Abbruch d. Sezessionsgebäudes in München 96; D. Handschriftenschmuck Augsburgs i. 15. Jahrh. 00; Katalog d. mittelalterl. Miniaturen d. German. Nationalmuseums 03; Mod. Bauten an alten Straßen? 06; München als Kunststadt 07; Sittl. od. unsittl. Kunst 09, 8. A. 10; Deutsche Lande — Deutsche Maler 09; Die Alpen u. ihre Maler 11; Das Plakat 12; Häßliche Kunst? 12; Erfolgreiche Künstler u. andere 13. **H:** Welt der Künstler 13.

Bredt, F. W., Dr. jur., Prof., Amtsrichter a. D. Barmen, Wertherstr. 30. **V:** Minne-, Wein- u. Wanderklänge 97; Der Rappoltsteiner 98; Das Eigentum am Straßburger Münster 03; Die Denkmal-

pflege u. ihre Gestaltg in Preußen 04; Sein Vaterland 05; Denkmalschutz im Wege d. Enteignung 05; Heimatschutzgesetzgebg 12; Jugendpflege und Heimatschutz 13.

Bree, M., ⊙, Rom., Dr. med. Wien III, Radetzkystr. 3. (Proßnitz, Mähr. $^{23}/_{4}$ 42.) **V:** Vervehmt, Volksch. 75; Gleich u. Gleich, Sch. 79; Zwischen zwei Stühlen, Lsp. 80; Schwache Stunden, Schw. 89; Wildlinge, Zeitbild 94; Wo die letzten Häuser stehen, R. 91; Die Frau Tant', P. 99; D. braune Zopf, Lsp. 02; Glorienschein, R. 12.

Brehm, Fritz, ⊙, Großh. Bad. Hofschauspieler, Oberregiss. u. Theaterdirektor a. D. Gauting b. München, Villa Sofie. (Darmstadt $^{27}/_{11}$ 58.) **V:** Katerfrühstück 78; E. Schwank 89; Strohmann 90; Neujahrsnacht i. Felde 96; St. Barbara 96; Geburtstag in Feindesland 96; Herr Hausfrau 97.

Brehmer, Fritz, ⊙, Korvettenkapitän a. D. Kiel, Karlstr. 38. (Philadelphia $^{10}/_{8}$ 73.) **V:** Helga Holgersen, Dr. 12. ()

Breinig, Ludwig, Novelle. Bornheim b. Landau. (ebda $^{1}/_{7}$ 80.) **V:** Holko, N. 04; Hans Ludebrecht, N. 05; Dorfgeschichten 06; Mundartl. Erzählgn und Gedichte 12.

Breit, James, ⚒, Dr. jur., RA. Dresden, Elisenstr. 10. **V:** D. Selbsteintrittsrecht d. Kommissionärs n. d. HGB. 99; Sächs. Ausführgsbestimmgn z. BGB. u. d. NebGes. 00, 3. A. 13; D. Geschäftsfähigkeit 1 03; D. Umkulationsgeschäft 08; Pflicht. u. Rechte d. Bankiers unt. d. neuen Scheckges. 08; Komment. z. BörsGes. (m. Rehm u. a.) 09; D. Hand.- u. Seerecht v. Deutschld. (m. K. Lehmann u. a.) 09; Kommentar z. Handelsgesetzbuch (m. Düringer, Hachenburg u. a.) 10 ff.; Das Recht der gemeinschaftl. Brandmauern 11.

Breitenbach, Wilh., Naturwissensch., Dr. phil., Verlagsbuchh., Red. der Monatschrift „Neue Weltanschauung". Brackwede i. Westf. (Unna $^{21}/_{12}$ 57.) **V:** D. Provinz Rio Grande do Sul 86; Die deutsche Auswanderung u. die Frage der deutsch. Kolonisation in Südbrasilien 87; Das Deutschtum in Südbrasilien 87; Deutsche Kolonialgeschichte 88; Biologie im 19. Jahrh. 01; Ernst Haeckel, ein Lebensbild 04, 2. A. 05; Abstammung u. Vorgeschichte des Menschen 07; Populäre Vorträge aus d. Gebiete d. Entwicklgslehre 10; D. Eroberg d. Tropen 11; Aus Süd-Brasilien 13; D. Gründg u. Entwicklg d. Deutschen Monistenbundes 13; D. Stammesgesch. d. höh. Pflanzen 13. **Ue:** Carus, The Pleroma; Ch. Virolleaud, La Légende du Christ.

Breithaupt, Rudolf Maria, Klavierpädagoge u. Musikschriftsteller. Charlottenburg, Knesebeckstr. 88 III. (Braunschweig $^{11}/_{8}$ 73.) **V:** Die natürliche Klaviertechnik 05, 3. A. 12; Die Grundlagen d. Klaviertechnik 06, 3. A. 13 (franz. 08, engl. 09); Prakt. Studien 13 II; Lieder op. 1 u. 2 06; Musikal. Zeit- u. Streitfragen 06. **H:** Rich. Wagner, Fismoll-Fantasie f. Klavier.

Breitner, Ant., ♆, Epik, Erz., Archäol., Mandatar des Museums Carolino Augusteum, Begr. u. Eigent. d. Scheffelmuseum in Mattsee b. Salzburg. (Wien $^{18}/_{3}$ 58.) **V:** Vindobonas Rose 88, 2. A. (i. Buchform und als capsa) 90; Diemut 94; Scheffel-Gedenkbuch 90; I. Katalog des Scheffel-Museums 92; Literat.-Bilder fin de siècle, Randglossen zur deutsch. Lit.-Geschichte: I. Scheffel, Hamerling; II. Ebers, Ferd. v. Saar, Stifter, Sealsfield; III. Belletristische Archäologie; IV. Greif, Voß, Das Weibliche im liter. Wien; V. Pichler, Die Moderne in Salzburg; VI. Roettenbacher, Rosegger; VII. Hamerling; VIII. Grazie, Scholz, Jacobowski; IX. Lauff; X. Moderne Salzburger Dichter; XI. List, Danton u. Robespierre; XII. Gnad, v. Leitgeb, Hilm; Jahrb. d. Scheffelbundes 04; Allmers' Röm. Kalender deutsch. Nation 94 u. 95; D. Odyssee der Kaiserin 95; Lit. Scherbengericht (Mod. Ostrakismos in Urnenform) 96; Juvaviae Rudera, Röm. Ausgrabgn im Salzburger Flachgau 98. ()

Breitner, Burghard (Pf. Bruno Sturm). ⊙, Kritik, Dr. med. Wien IX, Wasagasse 26. (Mattsee $^{10}/_{6}$ 84.) **V:** Will's tagen? soz. Dr. 01; Wilhelm v. Scholz, Essay 02; Für d. Farben, e. Akt a. d. Studentenleben 03; Josef Lauff, Essay 03; Heilige Nacht, Kom. 03; Stille Nacht, Sch. 03; Kraft, Sch. 04; Requiescat, Kom. 05; Die Spinne von Isera, 3 Nn. 05; Ver sacrum, Sch. 07; Treibeis, Sch. 09; Madonna im Glück, Sch. 10; Kräfte des Lebens, Nn. 10; Fremdenlegion, N. 11; Weltuntergang, Tr. 11; A. Brunetti-Pisano, ein Kampfruf 12; Gegen Weininger 12; Kriegstagebuch) 13.

Breitner, Erhard, Politik, Theaterkritik, Roman, Dr. phil., Red. d. „Berliner Morgenpost". Berlin-Friedenau, Hähnelstr. 6. (Wien $^{18}/_{6}$ 84.)

Breitung, Max (Pf. f. ⁄, Lustsp. u. Humor: Meo Breo), Naturwissensch., Hygiene, ⚷, ⚒, ⚓, ⊙, Dr. med., Prof., GMedR. Coburg, Hofgarten. (Langensalza $^{11}/_{4}$ 52.) ()

Breitzmann, Frl. Agnes (Pf. Elisabeth Halden), Jugendschr., Rentnerin. Berlin-Friedenau, Stubenrauchstr. 2 I. (Templin $^{27}/_{9}$ 41.) **V:** Reseda 89, 3. A. unt. d. Titel Gertrud 96; Mamsell Übermut 91, 8. A. 08; Evas Lehrjahre 92, 3. A. 00; Die Rose v. Hagenow 95, 2. A. 02; Mädchenerzählgn 96, 3. A. 00; In Treue bewährt 97, 4. A. 06; D. Bentheims, R. 98; Neue

Mädchengesch. 98, 3. A. 04; Königin Luise 99, 3. A. 03; Vor 500 Jahren 00; E. edle Frau 00; Goldschmieds Töchterlein 01; Aus rosiger Zeit 02; Mamsell Übermut als Braut 02; Im Doktorhause 02; Im Kampf um die Krone 02; Eine Paria, R. 02; Die Schwestern 03; Lustige Geschichten 03; Auf falscher Bahn, R. 03; Die Tochter des Generals 04; In unserem Schwalbenheim 05; Eva, R. 05: Feriengeschichten 06; Mamsell Übermut als junge Frau 06: Die Marienkäferchen 07: D. dunkle Stunde, R. 08; Verwaist 09; Starke Treue 11; Das fünfte Rad 12; Neue heitere Feriengeschichten 13; u. a.

Bremer, Otto, Germanistik, Ψ, Dr. phil., a. o. UP. Halle a S., Wittekindstr. 10. (Stralsund $^{22}|_{11}$ 62.) **V**: Deutsche Phonetik 93; Beiträge z. Geogr. der deutschen Mundarten 95; Zur Lautschrift 98; Ethnographie d. german. Stämme 00, 2. A. 04; Wandtafeln d. deutsch. Aussprr. I 03; Lautlehre d. Mundart v. Buttelstedt bei Weimar (m. O. Kürsten) 10; Die beste deutsche Aussprache 13. **H**: Ferreng an öömreng Stacken 88/96 II; „Sammlg von Grammatiken deutsch. Mundarten" 93/10 IX; Ferreng an öömreng Allemnack (m. Nickels Jürgens [P. Neggels Jirrins]) 93/96 IV.

Brendel, Ulrich, s. Liegler, Leopold.

Brendicke, Hans, PA., VB., Sport, ♛, Ψ, ⊙, 𝒻, Dr. phil., Red. d. „Mitteil. d. V. f. d. Geschichte Berlins" u. d. „Schnur" (Einj. Freiw. Kriegs-Kam.). Berlin W 30, Gleditschstr. 41. (ebda $^{19}|_{11}$ 50.) **V**: Aus m. Tagebuch 70, 2. A. 95; Geneal. sämtl. griech. Götter 81; Grundriß z. Gesch. der Leibesübungen 82; Allgem. Turnkunde 83; Gesch. d. Schwimmkunst u. d. Badens 85; Bedeutung u. Nutzen d. Mädchenturnens 85; Gesch. d. deutsch. Turnerschaft 1860/85 85; Gesch. d. Turnliederdichtung 86; Taf. f. Vorturner 86; Turnerkal. 87 ff., 96 f.; Bibliothek f. Sammler 89 III; Singweisen z. Liederbuch f. deutsche Turner 91, 94, 07; Bilder a. d. Gesch. d. Leibsübgn 97; Berl. Wortschatz zu den Zeiten Kais. Wilhelms I. 97; D. Briefmarken-Sammler 01, 09; D. Münzen-Sammler 01, 07; Königin Luise 04; Verz. märkischer Städte-Chroniken 05; Gut Berlinisch 08; Kaiserin Friedrich 12. **Red**: Groß-Berliner Kalender 13 u. 14.

Brenkendorf, Loth., s. Ortmann, Reinh.

Brenner, Ellinor, s. Schmidt- v. Ekensteen, Marie.

Brenner, Leo, s. Gopčevič, Spiridion.

Brenner, Oskar, nord. u. deutsche Ψ, Dr. phil., o. UP. Würzburg, Sanderglacisstr. 36. (Windsheim $^{13}|_{6}$ 54.) **V**: N.- u. M.-Europa, 77; Üb. d. Kristnisaga 78; Angelsächs. Sprachproben 79; Altnord. Handb. 82; Mhd. Grammatik 86, 4. A. 01; Schriftsprache u. Mundarten in Bayern 90; Erläuterg z. m. mhd. Gramm. 95; Die lautl. u. geschichtl. Grundlagen unsr. Rechtschreibg 02. **Uc**: S. Bugge, Studien üb. d. Entstehung d. nord. Götter- u. Heldensage 99. **H**: Speculum regale, altnorw. Dialog 81; D. echte Karte d. Olaus Magnus v. J. 1539 86; L. Englmann, Mhd. Lesebuch, 7. A. 08; Kiennast, Altbayr. Possensp. 92; Mitteilgen und Umfragen z. bayer. Volkskunde und Mundartforschg 1—20; Bayerns Mundarten (Zeitschr.) I/II 92, 95: Aliquot nomina propr. Germ. 13. **MitH**: Weimarer Lutherausgabe.

Brennert, Haus, ⊙, Ψ, 𝒻, Roman. Berlin-Friedenau, Sponholzstr. 11. (Berlin $^{24}|_{6}$70.) **V**: O academia! Sch. 97; Modeworte! 98; D. Wehmutslied, R. 99; D. Asphaltblume, Lsp. 01; D. Hasenpfote, Tragik. 01, 3. A. 06; D. Wackelstein, Kom. 01, 2. A. 06; D. indische Amme, Kom., 2. A. 01; Der Kaiserjäger, Kom. (m. H. Ostwald) 03; Schloßwache, Dr. 04; D. Liebesfestung, Optte (m. Erich Urban) 04; Jungfern u. Junggesellen, liebloſe Geschichten 06, 4.—6. A. 13; Der Flieger, Lsp. (mit Jon Lehmann) 08; Venus auf Seide, Optte 08; Monsieur Bonaparte, O. 09; Wo die Königl. Preuß. Veilchen blühn . . . ! G. 10. **Bearb**: Barré, Le roi Frélon („Vick u. Pocket") (m. Erich Urban), Vaudeville 02; Paër, Le maître de chapelle, O. 03; Ferrier, La petite Bohême („Musette"), Versübersetzung, Optte 05; Heinr. Wilken, Hopfenrats Erben, Vst. 07; Drury & Trevor, The Flag-Lieutenant, Komödie 09; Desfontaines et Arosa „. . . . pour être heureux!" Lsp. 09; Gustav Esmann, Der große Alexander, Lsp. 10.

Brenning, Alfred, 𝒻, ⊠, Landwirtschaftslehrer, Red. d. „Landlexikon". Berlin-Schmargendorf, Warnemünderstr. 9. (Bremen $^{25}|_{4}$ 71.) **V**: Innere Kolonisation 09; Auskunftsbuch f. d. prakt. Landwirt 10; D. landwirtschaftl. Unterricht beim Kais. Franz-Garde-Grenadier-Reg. Nr. 2 11. ()

Brenning, Catharina, FDS., **Uc**: IF. Kiel, Lornsenstr. 60.

Brenning, Emil, Lit. ♛, Dr. phil., Lehr., Prof. Weener, Ostfriesland. (Münden $^{15}|_{4}$ 37.) **V**: Plotins Lehre vom Schönen 64; Gesch. d. deutsch. Literatur 83/86, 2. A. 02/03; L. Schefer 83; O. Funcke 84; Graf Schack 85; D. Herzens Stimme, R. 85; Goethe 89; G. Keller 91; Die Gestalt des Sokrates in d. Lit. d. 18. Jahrh. 00; Geld u. Währung 01; Hausbücherei u. Knabenberufe 03. **H**: Hippel, Buch üb. die Ehe 72; Herbst, Lit. Hilfsbuch, 8. A. 05.

Brentano, Fritz, ⊙, Nov., 𝒻, Red. Berlin SW, Königgrätzerstr. 55. (Mannheim $^{17}|_{2}$ 40.) **V**: Ged. 71; A. Erlenbach, N. 76; Schnick-Schnack, Hum. 76; Allerlei

Pech 79, 4. A.; Etwas Ulk 79, 4. A.; Kunterbunt 79, 2. A.; Fahrende Komödianten 79, 2. A.; Nov. 79; Deklamatorium 80; Lenz u. Liebe, Anth. 83; Herr Petermann geht zu Bett, Schw.; Der Weber v. Lion, Sch.; D. türk. Gesandte, Schw.; Durchlaucht haben geruht, Lsp.; Ein Pensionskind, Lsp. (m. J. Keller); Amerikanisch, Schw. (m. A. Carl); Alfreds Briefe, Schw. (m. Clausmann) 86; Ein Mann für alles, P. (m. Keller) 87; Geniale Kinder, Lsp. 87; Papa Gustav, Schw. 88; Giftmischer, P. 88; Leute v. heute, P. 89; Ehelüge, Sch. (m. Tellheim) 92; Sein bester Freund, Schw. (m. dems.) 92; Vergnügte Flitterwochen, Schw. (m. Keller) 92; Wuz, d. Schwein, hum. E. 92; Madame Kuckuck, Lsp. (m. Tellheim) 97; Seine Gewesene, Schw. (m. Tellheim) 95; Das Geheimnis des Forsthauses, R. 97; Im Künstlerheim, Schw. (m. Tellheim) 97; Felddienst, Lsp. (m. Woldeck) 98; Heitere Geschichten 98 V; Das Rätsel sein. Lebens, Hum. 98; Lieder d. Landstreichers, G. 01; Humoresken 02; Maurivet u. Genossen, Schw. (m. Frz. Dorn) 02; Die Entgleisten, Sch. (m. Paul Gisbert) 04; D. Posaunist u. a. Geschichten, Hum. 04; Exzellenz Polizeimeister, Krim.-Erz. 05; Lustige Geschichten 09; Drei Frauenhüte, Lsp. 09; Das schlaue Hermännle u. a. Hum. 11; D. Fall Purbs, Schw. (m. Artur Lokesch) 12; Schnooke un Schnurre, Pfälz. G. 12; Eine Portion Eis, Hum. 12; Madame Durand, Schw. 12; Durch fremde Schuld, R. 13; E. süße Pille, P. (mit Artur Lokesch) 13.

Brentano, Frau Hanny, geb. Legai. DOSchG., /, ♛, Lit.♛, Kritik, Soziales, **Uc:** RLett, GenSekr. d. Kathol. Reichs-Frauenorganisation Österr., Red. d. „Österr. Frauenwelt". Wien IX, Strohecg. 12. (Moskau $9|_2$ 72.) **V:** Peter d. Große u. seine Zeit 06; Zur Geschichte d. Katholizismus in Rußland 06; Lehrbuch d. lett. Spr. f. d. Selbstunterr. 07; Kaiser Franz Josef I. 08: Friedr. Barbarossa 08; Fürstin Amalie v. Gallitzin 09; Aus dem Baltenlande 10. **Uc:** Tolstoj, Ausgw. Werke 11 VIII.

Brentano, Lujo, ✉, Dr. jur. et phil., o. UP., K. sächs. GHofR. München, Mandlstr. 5. (Aschaffenburg $18|_{12}$ 44.) **V:** On the history a. development of Gilds and the Origin of Trade Unions 70; Arbeitergilden der Gegenwart 71/72; II; Üb. Einigungsämt. 73; D. „wissensch." Leistung d. H. L. Bamberger 73; Über d. Verhältnis v. Arbeitslohn u. Arbeitszeit z. Arbeitsleistung 76, 2. A. 93; Arbeitsverhältn. gemäß des heut. Rechts 77; Arbeiterversich. 79; Arb.-Vers.-Zwang 81; Gewerbl. Arbeiterfrage 82; Christl.-soz. Bewegung in England 83; Abhdlgen a. d. staatsw. Seminar z. Straßburg (m. G. F. Knapp) 86/88; D. klass. Nationalökonomie 88; Über d. Ursachen der heutigen soz. Not 89; Stellung d. Gebildeten zur sozialen Frage 90; Fortbildung des Arbeitsvertrags 90; Agrarpolitik 97; D. Grundlage d. deutsch. Wehrkraft 97; Ges. Aufsätze: I. Erbrechtspolitik, Alte und neue Feudalität 99; D. Schutz d. Arbeitswilligen 99, 2. A. 12; Reaktion od. Reform? Gegen die Zuchthausvorlage 99; Das Freihandelsargument 00; Die Schrecken des überwiegend. Industriestaats 01; Ethik u. Volkswirtsch. in d. Gesch. 01; D. wirtschaftl. Lehren d. christl. Altertums 02; D. Getreidezölle als Mittel geg. Not d. Landwirte 03; Wohnungszustände u. Wohnungsreform in München 04; D. Entwicklg der Wertlehre 08; The industrial organization of Germany under the influence of protection 08; Versuch einer Theorie der Bedürfnisse 08; Die Arbeiterwohnungsfrage in den Städten m. bes. Berücks. Münchens 09; D. Malthussche Lehre u. d. Bevölkergsbewgg der letzten Dez. 09; Familienfideikommisse u. ihre Wirkungen 11; Die deutschen Getreidezölle, 2. A. 11; Wie studiert man Nationalökonomie? 11; Üb. Syndikalismus u. Lohnminimum 13. **H:** Slg. ält. u. neuerer staatswiss. Schriften d. In- u. Auslandes (m. E. Leser) 93 ff.; Münchener volkswirtschaftl. Studien (m. W. Lotz) 94 ff.

Breo, Meo, s. Breitung, Max.

Brepohl, Friedr. Wilh. (Ps. E. v. Schmidtz-Hofmann), BJ & SV., Hrsg. d. „Deutsch. Wochenschr. f. Versicherungswesen" u. d. „Korresp. f. d. Deutschtum i. Balkan". Wiesbaden, Philippsberg 25. (Caternberg $3|_4$ 79.) **V:** Christentum, eth. Kultur 02; D. Erhebg aus Selbstsucht 02; Kathol. Zeugen 02; Schiller u. d. Christentum 05; Richard Wagner u. d. Christentum 05; Heilsarmee u. Gesellsch. 05, 9. A. 06; Also sprach Zarathustra 07; Gebetsleben u. Persönlichkeit 07; Toleranz 07 (japan. 08); Nietzsche od. Jesus 09, 3. A. 10; Joh. Calvin u. uns. heut. Kultur 09; Die Zigeuner 09; Winterleben d. Zigeuner 10; Oriental. Christen 10; Markusevangelium 10; Zigeuner in Byzanz 10; Die Wahrheit über Jesus 11; Deutsche Elemente in Japan 11; E. v. Hartmann u. d. Erlösungsproblem 11; E. v. Hartmanns Bedeutg 11; Was die Alten v. den Zigeunern sagten 11: Beitr. z. Zigeunerkunde 11; Wie gewinnen wir d. Volk f. gute Literatur 11; Zigeuner in Nassau 11: Die Fürsten d. Zigeuner 12; Gerechtigkeit 13; Auf daß Sie a. eins seien 13; Montenegro 13; Von d. Theokratie z. Königreich 13; Lebensvers. u. 2. Hypothek 13; Kinoreform 13.

Bresgen, Maximilian, ASV., ⚷, Dr. med., Arzt, Kgl. SanR. Wiesbaden, Augustastr. 21. (Ahrweiler $1|_3$ 50.) **V:** Krankheits- u. Behandlungslehre der Nasen-,

Mund- u. Rachenhöhle, sowie d. Kehlkopfes u. d. Luftröhre, 3. A. 96; D. Kopfschmerz bei Nasen- u. Rachenleiden u. s. Heilung, 3. A. 01; Wert d. Inhalationen u. d. Bedeutung d. Wiesbadener Thermalwassers für die Erkrankungen der Atemwege 01, 3. A. 03; Ärztl. Fortbildgs-Vorlesgn 03; D. kindl. Erkrankungen der Nasenhöhlen, der Rachenhöhle u. d. Ohren, sowie ihre Bedeutung für Schule u. Gesundheit 04; Die Kurmittel Wiesbadens bei Erkrankungen der Atemwege auch während der Wintermonate, 4. A. 08; Was muß der Arzt von Nasen- u. Halskrankheiten wissen? 07; Die Elektrolyse m. lang. Nadeln z. Behandlg v. Verschwellg d. Naseninnern 08; Die ärztl. Beeinflussung des Kranken 11; u. a.

Bresnitz, Philipp Frz. (Pf. Bresnitz von Sydacoff), (k.), Hrsg. d. „Parlament. Korrespondenz". Wien VIII, Ledererg. 32. (ebda $^{2}/_{11}$ 68.) **B:** Zahlr. geschichtl. u. polit. Schrift. üb. Rußland u. d. Balkanstaaten. ()

Bressensdorf, Eugen v., BP., PA., Sport. München, Schönfeldstr. 32, Gh. (Augsburg $^{7}/_{1}$ 68.)

Bresser, Joseph, ♆, Lehrer. Duisburg, Ludgeristr. 11 II. (Barmen $^{26}/_{12}$ 82.) **B:** Frühblumen, Lr. v. Wonne und Weh 11.

Breßlau, Harry, ♔, Dr. phil., o. UP. a. D., MitHrsg. d. „Archiv f. Urkundenforschg". Straßburg i. E., Ruprechtsauer Allee 45. (Dannenberg, Hann. $^{22}/_{3}$ 48.) **B:** Kanzlei Kais. Konr. II. 69; Pufendorf, Üb. die Verfassg d. deutsch. Reichs 70; Diplomata centum 72; Jahrbüch. K. Heinrichs II., Bd. III 75; Wiponis Gesta Chuonradi II. imperatoris 78; D. Sturz zweier preuß. Minister 79; Jahrbücher d. deutsch. Reichs unt. Konrad II. 79/84 II; Handbuch der Urkundenlehre f. Deutschl. u. Italien 89, I 2. A. 12; Vita Bennonis II. episc. Osnabrugensis 02; Monum. German. historica Diplomata III (mit Bloch) 00/03; Aufgaben mittelalterl. Quellenforschg 04; Monum. German. historica Diplomata IV 09; Das tausendjähr. Jubil. der deutsch. Selbständigkeit 12.

Bretholz, Bertold, ♔, Dr. phil., k. k. ArchivR., Landesarchivdir., Leiter d. städt. Archivs u. Mus., a. o. THSchP. Brünn, Tivolistr. 32. (Freiberg $^{9}/_{7}$ 62.) **B:** Gesch. Mährens 93/95 II; Verteidiggskampf d. Stadt Brünn geg. d. Schwed. i. J. 1645, 2. A. 95; Urkunden, Briefe u. Aktenst. z. Gesch. d. Belagerg Brünns durch d. Schwed. 1643 u. 1645 95; Gesch. d. Pfarrkirche St. Jakob i. Brünn 01; Codex dipl. et epist. Moraviae, Bd. 14, 15 03; Gesch. Böhmens, Mährens u. Schlesiens (in Helmolts Weltgesch. Bd. V) 05; Lat. Paläographie (in Meisters Grundriß d. Geschichtsw. I) 06, 2. A. 11; D. mähr. Landesarchiv, Geschichte u. Bestände 08; Gesch. d. Stadt Brünn I 11; Gesch. Böhmens u. Mährens bis 1306 12.

Brettschneider, Harry, Unterrichtswes., GymnDir. Königsberg i. Pr., Hermannallee 6/8. (Insterburg $^{8}/_{6}$ 54.) **B:** Hilfsb. f. d. Unterr. i. d. Gesch. 92—99 VII, 11. A. 12; Zum Unterr. i. d. Gesch. 95; Geschichtl. Hilfsb. f. Seminare 04/05 III, 3. A. 12.

Bretzl, Hugo, ✍, klass. Ψ, Dr. phil. Saarburg (Lothr.), Saargemünderstr. 7 I. (Diedolshausen, ObElf. $^{25}/_{12}$ 78.) **B:** Botan. Forschgn des Alexanderzuges 03.

Breuer, Robert, SDS., Kunstkritik. Berlin-Wilmersdorf, Kaiser-Allee 173 a. (Rzeki $^{28}/_{6}$ 78.)

Breul, Karl Hermann, Lit., Ψ, ⚓, Dr. phil. (Berlin), (Hon.) M.A., Litt.D. (Cambridge), o. UP., Mitbegr. u. MitHrsg. (b. 1905) d. „Modern Language Quarterly", jetzt „Modern Language Review", Vize-Präs. d. Engl. Goethe-Gesellschaft u. d. Engl. Neuphilologen-Verbandes. Cambridge, Engl., „King'sCollege". (Hannover $^{10}/_{8}$ 60.) **H:** Sir Gowther 83 u. 86; Lessing u. Gellert 87; Benedix, Dr. Wespe 88; Hauff, Bild d. Kaisers 89; Schiller, Tell 90; Ders., Gesch. d. 30jähr. Kriegs, Buch III 92; Harry Fludyer in Cambridge, Studentengesch. 93; Maria Stuart 93; Wallenstein 94/96; A handy bibliographical guide to the study of the German lang. and liter. 95; Die Organis. d. höh. Unterr. in Großbritannien 97; The teaching of modern foreign languages in our secondary schools 98, 2. A. 99; Goethe, Iphigenie 99; Betrachtungen u. Vorschläge betr. die Gründg e. Reichsinstituts in London für Lehrer des Englischen 00; Greek and its humanistic alternatives in the 'Little-go' 05; Goethe's Faust, translated by Anna Swanwick, with Introduction and bibliography by K. B. 05; The teaching of modern foreign languages and the training of teachers 06, 4. A. 09; Cassell's New German dictionary 06, n. A. 10; Goethe's Poetry and Truth, translated by Oxenford-Smith, with Indroduction and bibliography by K.B. 07; Students' life and work in the University of Cambridge 08, n. A. 10; Willkommen in Cambridge 10; Schiller, D. Braut v. Messina 13. **Ue:** Deutschland im 19. Jahrhundert 13.

Breysig, Kurt, ♔, Gesellschaftslehre, Dr. phil., a. o. UP. Berlin-Zehlendorf-West, Alsenstr. 121. (Posen $^{5}/_{7}$ 66.) **B:** Prozeß geg. Eberhard Danckelman 89; Urkunden u. Aktenstücke z. Gesch. d. Kurf. Friedr. Wilh. v. Brandenbg, Bd. XV 94, XVII, 1. 99; Gesch. d. Brandenb. Finanzen von 1640/97 I 95; Kulturgesch. d. Neuzeit 00/01 II; D. Stufenbau u. die Gesetze der Weltgeschichte 05; Die Entstehung

d. Gottesgedankens u. der Heilbringer 05; D. Geschichte d. Menschheit I (Die Völker ewiger Urzeit 1) 07; Grundrisse u. Bausteine zur Staats- u. zur Geschichtslehre (m. a.) 08; Von Gegenwart u. von Zukunft des deutschen Menschen 12. ()

Bric, Friedrich), engl. u. deutsche Lit. ♛, Dr. phil., a.o. UP. Freiburg i. B. (Breslau $^{21}_{11}$ 80.) V: Eulenspiegel in England 03; Brute of England 05. H: Byrons Werke 12.

Bric, Maria, s. Dedo, Maria.

Bric, Siegfr., ✠, Dr. jur., Dr. theol. ev. hon. c., o. UP., GJR. Breslau. (Hamburg $^{21}_{1}$ 38.) V: Fachschriften. ()

Brieger, Lothar (früher Brieger-Wasservogel), ♆, Roman, Nov., Essay. Charlottenburg 2, Grolmanstr. 55. (Zwickau $^{6}_{9}$ 79.) V: Max Klinger 02: Plato u. Aristoteles 05; René Richter, R. 06; Darstellg d. Frau in d. mod. Kunst 06, 4. A. 07; Die Liebe als Kunstwerk, e. platon. Dialog 08; Menschen, die anders sind, N. 08; Gesellschaft u. Persönlichkeit 11, 4. A. 12; D. Seele der Frau 11, 4. A. 12; Das lachende Weinen, R. 13. Uc: Swedenborg, Theolog. Schriften 05. H: Aus d. Gedankenwelt großer Geister 07 ff. ()

Brieger, Ludwig, innere ✍, allgem. Therapie, Hydrotherapie, Dr. med., a.o. UP., GMedR., Dir. d. Anst. f. Wasserheilverfahren a. d. Universität Berlin W, Kurfürstendamm 200. (Glatz $^{26}_{7}$ 49.) V: Üb. Lungengangrän 74; Üb. d. flüchtigen Bestandteile d. Exkremente 77; Üb. Ptomaine 85/86 III; Üb. Immunität u. Giftfestigg 92; D. Bedeutg d. Wasser- u. Massagebehandlg 02; Licht als Heilmittel (mit M. Mayer) 04; Moderne Hydrotherapie (mit Laqueur) 04; Physikal. Therapie d. Erkrankgn d. Muskeln u. Gelenke 06; Üb. die antitryptische Kraft des Blutserums insbes. bei Krebskranken 08; Grundriß d. Hydrotherapie 09; Zur medikamentösen Behandlg d. künstl. Trypanosomeninfektion 12; u. m. a.

Brieger, Theod., ✝, D., Dr. phil., o. UP., GKirchenR., Hrsg. d. „Zeitschrift f. Kirchengeschichte" u. „Beiträge z. Sächs. Kirchengeschichte". Leipzig, Plagwitzerstr. 24. (Greifswald $^{1}_{6}$ 42.) V: Fachschr. ()

Brieger-Wasservogel, s. Brieger, Lothar.

Bricke, Ernst (Ps. E. Reinsberger), ✍, ✉, Nov., Stadtsekretär. Göttingen, Schildweg 26. (ebda $^{8}_{4}$ 63.) V: E. deutsch. Herz, Erz. 81; Plaudereien v. Harz 84; Skizzen 85; Biogr. Bilder 85; u. a.

Briesen, Fritz v., Polit., ⊙, Nov., Hum., Chef-Red. der „Hamb. Neuesten Nachr.". Hamburg, Neumünsterstr. 15. (Berlin $^{19}_{8}$ 75.) V: Leben müssen u. a. Nn. 97; Fragen d. Orientpolitik 02; D. Sandbüchse, Dr. 01; Mr. Schulze, Schw. 06; Im Lande der Liebe, Nn. u. G. 07; Der Fremde, Sch. 08; Die von Wildtberg, Dr. 09; Gemütsmenschen, hum. Gesch. 11. ()

Briesen, Oskar v., ObLeutn. a. D. Görlitz, Leipzigerstr. 2 a. (Born $^{17}_{3}$ 40.) V: Lorbeerkränze f. d. preuß. Armee 64; Humor fürs Coupee 96; Humoresken 03; Amerikana 03; Mil.-Humoresken 06. H: Kunterbunt aus d. Ver. Staaten v. Amerika 93.

Brinckman, Max, ♆, dän. Vize-Konsul. Harburg, Blohmstr. 11. V: Dummjungsstreiche. ()

Brinckmann, A. Erich, Bildende ♋, Dr. phil., a.o. ThSchP. (Karlsruhe). Ettlingen, Waldstr. 9. (Norderney $^{4}_{9}$ 81.) V: Stilisiergn d. mittelalterl. Miniaturen 06; Platz u. Monument 08, 2. A. 12; Stadtanlagen Südfrankreichs 10; Deutsche Stadtbaukunst in d. Vergangenht 11; Margarethe Krupp-Stiftung bei Essen 13. *

Brinckmann, Justus, Kunst♛, Dr. jur., Prof., Direkt. d. Museums f. Kunst u. Gewerbe. Hamburg, Steintorplatz. (ebda $^{23}_{5}$ 43.) V: Kunst u. Handwerk in Japan 89; Führer durch das Hamb. Museum f. Kunst u. Gewerbe 94; Kenzan 97.

Brinkmann, Aug., klass. Φ, Dr. phil., o. UP., Hrsg. d. „Rhein. Museum". Bonn. ($^{29}_{8}$ 63.) V: Fachschriften. ()

Brinkmann, Georg. Wellingholzhausen, Hannover. (ebda $^{20}_{11}$ 50.) V: So geht es her im Kriege 95; Siebenbuchen 00; Rosen u. Reben 05, 2. A. 06. ()

Brinkmann, Ludwig, Roman, Dipl.-Ing., Dir. d. A. E. G.-Thomson Houston Ibérica S. A. Madrid, Calle del Prado 20. (Minden, W. $^{15}_{4}$ 80.) V: Die letzten Vandalen, R. 03; Der Ingenieur 08; Eroberer, e. amerik. Wanderbuch 09; Die Erweckung der Maria Carmen, R. 11.

Brinkmann, Max, Red. a. „Kladderadatsch". Charlottenburg, Goethestr. 19. V: Bummeltage a. d. Nordsee; D. Korps Schlamponia; D. Spiritisten; Genosse Tuleweit 03.

Brinzinger, Adolf, (k.), ♛, Stadtpfr. Oberndorf a. N. (Stuttgart $^{25}_{4}$ 46.) V: D. Insel Reichenau in ihren Beziehgn z. Wissensch. u. Kunst 09; Gesch. d. ehemal. Augustinerklosters in Oberndorf a. N. 09; D. kathol. Stadtpfarrkirche St. Eberhard in Stuttgart 11.

Brischar, Karl M. (Ps. H. Ritter), Essay, Krit., Beamter. Wien VI/2, Stumpergasse 9. (ebda $^{10}_{6}$ 81.) V: Jens Peter Jacobsen u. seine Schule 06; Deutschösterr. Literatur d. Gegenwart 11.

Brix, Frl. Anna Helene (Ps. Anna Marie Hohm), VB., DSch., ✍, Reiseschr. Berlin W, Potsdamerstr. 63, Gart. I. V: Berlin WW, R. 12.

Brix, Rudolf, ⊙, Dr., Polizeikommis-

sär. Innsbruck, St. Nikolausg. 13. (ebda $^{4}/_{6}$ 80.) **V:** D. G'moanwahl, Kom. (m. Herm. Greinz) 03; Das verschlossene Paradies, Dr. 04; Das Gnadenbild, Kom. 08; Der dürre Baum, Tr. 10; Der Götze, Tr. 11.

Brociner, Marco, CC., ✓, Nov., **Ue:** Rum, Dr. phil., Red. d. „Wien. Tgbl.". Wien IX, Rögerg. 36. (Jassy $^{24}/_{12}$ 53.) **V:** Aus zwei Zonen, 2. A. 83; Jonel Fortunat, R. 89; Aus d. Tragikomödie d. Lebens 91; Hochzeit v. Valeni, Sch. 90; Doktor Hamlet u. Anderes, Nn. 91; Radu Gleva, R. 91; Sündflut, Sch. 82; Rauschgold, N. 93; Tandaradei, N. 95; Zwei Welten, Sch. 97; Im Banne d. Leidenschaft, N. 98; Der neue Glaube, R. 99; Junge Liebe, N. 02; Weihrauch, R. 04; Hinter dem Vorhang, Sch. 10; Vor d. Sündenfall, Lsp. 12. ()

Brockdorff, Baron Cay v., ⁂, ⚿, Dr. phil., Prof., UDoz. Kiel. Sophienlust b. Ascheberg, Holst. (Itzehoe $^{17}/_{4}$ 74.) **V:** Kants Teleologie 98; Schopenhauer u. Spinoza 00; D. Studium d. Philosophie 03: D. philos. Anfangsgründe d. Psychologie 05; D. Gesch. d. Philosophie u. d. Problem ihrer Begreiflichkeit 06, 2. A. 08; D. Kunst d. Verstehens 08; D. wissenschaftl. Selbsterkenntnis 08; D. Philosophie in der Pädagogik 12; Voltaire u. d. Pädagogik 13.

Brockdorff, Freifrau Frigga v., ASV., Nov., Essay, ♆. Auf Reisen; Adr. durch Red. d. „Jugend", München, Lessingstr. 1. (Wien $^{27}/_{8}$ 80.) **V:** Es wurde Tag, es wurde Nacht 05.

Brockelmann, Carl, semit. Ψ, Dr. phil., o. UP. Halle a. S., Reilstr. 91. (Rostock i. M. $^{17}/_{9}$ 68.) **V:** Lexicon syriac. 95; Geschichte d. arabischen Literat. 98/02; Syr. Gramm. 99, 3. A. 12; Ibn Qutaiba 00/03/06/08; Ibn Saad VIII 04; Semit. Sprachwiss. 06; Gesch. d. syr. Lit. 07; Grundr. d. vgl. Gramm. d. semit. Spr. I 08, II 12; Kurzg. vgl. Gramm. d. semit. Spr. 08; Die ar., pers. usw. Hdschr. d. Stadtbibl. z. Hamburg 08; Précis de ling. sém. 10.

Broecker, Arthur v., ✝, freiprotest. u. modern-soz. Apologetik, Pastor. Halle a. S., Pauluskirche, Kronprinzenstr. 41 II. ($^{8}/_{2}$ 69.) **V:** Mod. Flugblätter für männl. Christentum, mit neuer Folge; Moderner Christusglaube 07; Protestantische Gemeindeflugblätter 08.

Broecker, Arthur v., ✝, D., Hauptpastor an St. Jakobi. Hamburg, Bugenhagenstr. 23. (Schweidnitz $^{11}/_{9}$ 46.) **V:** Zu Jesu Füßen 83; Aus einem der zwölf Körbe 92. **V u. H:** Kirchliche Statistik f. d. ev.-luth. Kirche Hamburgs seit 92; Die Unterschiede der Kirchen u. Sekten; Von der Warte des alten Glaubens 06; Die Wahrheit über Jesus 11.

Bröcker, Paul, ✓, Nov., ⁂, ⌨, ⌂, △. Hamburg 26, Hammerlandstr. 102. (ebda $^{2}/_{7}$ 75.) **V:** Richters Führer durch Hambg.-Altona 07; Über Hamburgs neue Architektur 08; Hamburg in Not! 08; Wie ist Unterricht in Bürgerkde möglich? 08; Mein Heimatbuch 09; Die Architektur d. hamburg. Geschäftshauses 09; Was uns das Gängeviertel erzählt 10; Wie gestaltet man landwirtschaftl. Nutzbauten zugleich ästhetisch u. praktisch? 10: Betrachtungen z. Bauptlegegesetz f. Hamburg 10; E. Versöhnungswort f. Heimatschutz u. Industrie 11; D. hamburgische Eigenwohnhaus 12; Beiträge z. Kleinsiedlg in Nordwestdeutschland 13.

Brockhaus, Albert, Kunst♛, Verlagsbuchhändler. Leipzig. (ebda $^{2}/_{9}$ 55.) **V:** Netsuke, Versuch e. Gesch. d. japan. Schnitzkunst 05, 2. A. 09.

Brockhaus, Heinr., Kunst♛, Dr. phil., a.o. UP. (Leipzig) a. D. Dresden-N. 8, Dresdnerstr. 3. (Leipzig $^{3}/_{3}$ 58.) **V:** Kurfürstentag zu Nürnberg 1640 83; Kunst in d. Athosklöstern 91; Uns. heut. Baukunst 95; Böcklin 01; Forschgn üb. Florentiner Kunstwerke 02; Michelangelo u. d. Medici-Kapelle 09, 2. A. 11. **H:** Pomponius Gauricus, De sculptura 86.

Brockhausen, Carl, ⚒, Dr. jur., o. UP., RegR. Wien IX, Garnisonsg. 4. ($^{9}/_{5}$ 59.) **V:** Vereinigg u. Trenng v. Gemeinden 93; Üb. d. sog. Verbotsrecht d. landesfürstl. u. poliz. Beh. in Östr. 96; D. österr. Gemeindeordng, Grundgedanken u. Reformideen 05; Verwaltgsrechtl. u. verwaltgspol. Essays 08; Österr. Verwaltgsreform 11. **H:** Östr. Städteordn. 95; Vorschrift. üb. d. Frauenstudium in Östr. 98.

Bröcking, Wilh., ♛, Literatur♛, ✓, Politik, Dr. phil. Frankfurt a. M., Bockenheimer Landstraße 103. (Hamburg $^{8}/_{6}$ 65). **V:** Die frz. Politik Papst Leos IX. 91, Ergänzungsheft 99; Das Rätsel d. eisernen Maske u. seine Lösung 98, 2. A. 06.

Brockmann, Emil, (k.), ⚿, Schulrat. Warendorf. (Cöln $^{4}/_{5}$ 56.) **V:** Geogr. f. d. Schul. d. Reg.-Bez. Münster 92, 12. A. 12; Vaterl. Gesch. i. Bildern 94, 12. A. 13; Brandenburg.-preuß. Gesch. in Bildern 94, 11. A. 10; Gesch. d. preuß. Staats 96, 4. A. 07; Kl. Bilder a. d. brandenburg.-preuß. Gesch. 02, 5. A. 13; Lehrb. d. Gesch. für kath. höh. Mädchenschulen, I. Teil 03, 3. A. 05, II. 3. A. 05 u. III. Teil 04, 3. A. 06; Kleiner Geschichtsatlas 05; Vorstufe zum Leitf. der Geschichte für höh. Mädchenschulen 10 f. II: Leitf. der Geschichte für höh. Mädchenschulen (m. Kösters) 10 IV; Gesch. f. Mädchen-Mittelschulen 12 f. III.

Brod, Max, Erz., ♆, Dr. jur. Prag I, Postdirektion. (ebda $^{27}/_{5}$ 84.) **V:** Tod den Toten, N. 06; Experimente, N. 07; D. Weg des Verliebt., G. 07; Schloß Nornepygge,

R. 08, 2. A. 09; E. tschech. Dienstmädch., R. 09, 2. A. 09; Die Erziehg z. Hetäre, Nn. 09, 2. A. 11; Tagebuch in Versen, G. 10; Jüdinnen, R. 11, 5. A. 11; Abschied von der Jugend, Dr. 12; Arnold Beer, R. 12, 2. A. 12; Die Höhe des Gefühls, G. 12; Anschaug u. Begriff (m. Fel. Weltsch) 13; Üb. d. Schönheit häßlicher Bilder 13; Weiberwirtschaft, Nn. 13. **Ue:** Jules Laforgue, Pierrot d. Spaßvogel (m. Franz Blei) 09. **H:** Arkadia, Jahrbuch f. Dichtkunst 13.

Brodnitz, Georg, ✉, Dr. jur. et phil., a.o. UP. Halle a. S., Reichardtstr. 17. (Berlin $^{18}|_{11}$ 76.) **V:** Bismarcks nationalökonom. Anschauungen 02; Vergl. Stud. üb. Betriebsstatistik u. -formen der engl. Textilindustrie 02.

Brodtbeck, K. A., ♿, Dr. jur., Advokat. Basel, Aeschenvorstadt 2a. **V:** Unverzagt, G. 88; Die Rechtsprechg d. Schweiz. Bundesgerichtes 93 II; Unser Bundesrecht in Doppelbesteuerungssachen 98. **H:** Geistesblitze großer Männer 89; Schweizerisches Rechtslexikon I 07, II 08, III 09; D. kantonale Einführungsrecht zum Schweizer. Zivilgesetzbuch 12.

Broicher, Frau Charlotte, geb. Snethlage, Biographie, GJustR.-Witwe. Berlin W, Derfflingerstr. 8. (ebda $^{2}|_{6}$ 48.) **V:** Fr. W. Robertson, Lebensbild in Briefen 88, 3. A. 11; Erinnerungen an Ernst Curtius 96: Erinnerungen an Clara Curtius 01: John Ruskin u. sein Werk, Essays I 02, II 06, III 07.

Bromberg, H. G., s. Ganske, Hugo.

Broemel, Max, BP., ✉. Berlin-Grunewald, Kunz Buntschuh-Str. 13. (Berlin $^{7}|_{6}$ 46.) **V:** D. deutsch. Holzzölle vor 1865 83; D. Verteidigg d. privaten Erwerbstätigkeit 84; Kapitalrentensteuer 84; Italiens nat. Erhebg u. s. wirtschaftl. Entwicklg 11.

Bromios, s. Haeberlin, Carl.

Bronisch, Wilh., VJ & S., RP., Politik, /, Red. d. „N. Hamb. Ztg.". Hamburg, Schrötteringksweg 15 II. (Spremberg $^{6}|_{12}$ 71.) ()

Bronner, Ferd. (Pf. Franz Adamus), ♆, ☉, Lit.♛, Dr. phil., GP. Wien XIX, Reithleg. 12. (Auschwitz $^{15}|_{10}$ 67.) **V:** Aus Zeit u. Ewigkeit 93; Goethes Röm. Elegien u. ihre Quellen 93; Jahrhundertwende, Dr.-Zykl.: I. Fam. Wawroch, östr. Dr. 99, 2. u. 3. A. 00, II. Schmelz, der Nibelunge, Kom. 05, III. Neues Leben (Uns. Kinder Land), Dr. 02; Vaterland, Dr. 10. ()

? Bronner, Franz Jos. München. (Höchstädt a. D. $^{28}|_{8}$ 60.) **V:** Nur e. Lautenmacher, Erz. 93; D. Pilgrim, dram. M. 95; Bayerisch Land u. Volk 98 II, 3. A. 10; V. deutsch. Sitt' u. Art 08; Bayer. Schelmenbuch 11.

Broering, Jul. (Pf. Jul. v. Ramsloh), Volkskde, Kultur♛, Dr. phil., Prof., GOb.-Lehr. Emmerich, Rheinpr. (Damme $^{4}|_{5}$ 67.) **V:** Quaestiones Maximianeae 93; Saterland 97; D. Dialoge d. Joh. L. Vives 97; Saterländ. Sprichwörter, Volksreime u. Rätsel usw. 99.

Brors, Franz Xaver, (k.), Apologetik, SJ. Exaten bei Baexem, Holl. Limburg. (Huckingen, Rheinland $^{12}|_{9}$ 61.) **V:** D. Wahrheit 00 II, 8. A. 10; Mod. ABC 02, 140. Tausend 11; Gnaden-Novene 04; Jesus Christus, Gebetbuch 07; „Aufwärts", Leitsterne f. d. kathol. Volk, 13 Nrn. 09; Kommunionkind 11; Helfet den Missionen 11; Hl. Firmung 12.

Brotanek, Rudolf, engl. Ψ, Dr. phil., o.ö. UP. an d. Deutsch. Univ. Prag V, Ufergasse 8. (Troppau $^{4}|_{4}$ 70.) **V:** Untersuchgn üb. Montgomerie 96; Chronik d. Wiener Neuphilologischen Vereins 98; Englische Maskenspiele 02; Texte u. Untersuchgn zur ae. Lit. u. Kirchengesch. 13; **H:** Abrahamspiel von Northampton 98; Noahspiel v. Newcastle 98; Entert. at Richmond (m. Bang) 02; Mason, Gramm. angloise 04; Neudr. frühneuengl. Grammatiken 04 ff.; Daines, Orthoep. angl. (m. Rösler) 08. **MitH:** Mat. z. Kunde d. engl. Dramas; Wiener Beiträge z. engl. Philologie.

Bruchmann, Kurt, Sprachpsychol., Dr. phil., GP. Berlin SO 16, Michaelkirchstr. 27. ($^{30}|_{3}$ 51.) **V:** Darstellg d. Frauen in d. griech. Tragödie 82; W. v. Humboldt 86; Psycholog. Stud. z. Sprachgesch. 88; Poetik, Naturlehre d. Dichtg 98.

Bruchmüller, Wilh., PA., RP., ♛, ✉, Politik, /, Kritik, ☿, Lit.♛, Reisesch., Dr. phil., Verantw. Red. d. „Leipz. Ztg.". Leipzig-Reudnitz, Nostizstr. 15 III. (Genninsch-Warthebruch $^{17}|_{6}$ 72.) **V:** Folgen d. Reformat. u. d. 30j. Krieges f. d. ländl. Verfassg u. die Lage d. Bauernstandes im östl. Deutschl., bes. in Brandenburg u. Pommern 97; D. Kobaltbergbau u. die Blaufarbenwerke in Sachsen bis 1653 97; Ged. 98; Beiträge z. Gesch. d. Univ. Leipz. u. Wittenberg 98; Erinnergn an Rügen u. d. Ostsee 99; Führer durch d. Goetheausstellg in Cöln 99; Märkische Lieder 03; Zwischen Sumpf u. Sand, Skn. a. d. märk. Landleben vergang. Zeiten 04; D. Leipziger Student 1409—1909 09; Von Gestern u. Heute, märk. Geschichtenbuch 13.

Bruck, Eberh. Friedr., Römisches u. gelt. bürgerl. Recht, Dr. jur., a.o. UP. Genf, Crêts de Champel 4. (Breslau $^{15}|_{11}$ 77.) **V:** Zur Lehre von den Rechtsgeschäften, bei denen Bedingg u. Zeitbestimmg unzulässig sind (Röm. Recht) 04; Bedingungsfeindl. Rechtsgeschäfte 04; D. Schenkung auf d. Todesfall im griech. Recht bis zum Beginn d. hellenist. Epoche 09; Zur Gesch. d. Verfüggn von Todes wegen im alt-

griech. Recht 09; Zur Entwickelg d. Testamentsvollstreckung im röm. Recht 13.

Bruck, Rob., Kunst♛, Dr. phil., o. ThSch.-Prof. u. Doz. an d. Tierärztl. HSch., Vorstand des Sächs. Denkmal-Archivs. Dresden-A., Schnorrstr. 88. (Offenbach $^{16}|_{9}$ 63.) **V:** D. elsäss. Glasmalerei 02; Friedrich d. Weise als Förderer d. Kunst 03; Arwed Roßbach u. s. Bauten 04; Karl Mediz 04; D. Skizzenbuch Albrecht Dürers 05; D. Malereien in d. Handschriften d. Kgr. Sachsen 06; D. Denkmalpflege im Kgr. Sachsen 10; D. Sophienkirche in Dresden 11.

Bruck, Sylvius, VJ & S., klass. Ψ u. Archäol., Dr. phil., verantw. Red. der Monatsschr. „Nord u. Süd". Breslau XIII, Charlottenstr. 16. (ebda $^{20}|_{7}$ 61.) **V:** Quae Veteres de Pelasgis tradiderint 84.

Bruck, Werner Friedr., ✍, ✓, Dr. phil., a.o. UP. Gießen, Liebigstr. 97. (Breslau $^{23}|_{8}$ 80.) **V:** Pflanzenkrankheiten 07; Studienführer für Biologie 10; D. Faserbau in Holl.-Indien u. d. Philippinen 12; D. Sisalkultur in Deutschostafrika 13.

Bruckmann, Hugo, Kunst♛, ✓, Hrsg. d. „Dekorativen Kunst", Verleger u. Aufsichtsrat d. Akt.-Ges. F. Bruckmann. München, Karolinenplatz 5. (ebda $^{13}|_{10}$ 63.)

Bruckmüller, Vict. (Pf. Dr. Berg), ASV., VB., DÖSchG., Kunstkritik u. Reiseschriften, Magistratsbeamter u. Red. Korneuburg, Villa Bruckmüller. (ebda $^{14}|_{7}$ 71.) **V:** Musikal: Skizzen 96; Momentaufnahmen, Reiseskizzen 09; Der Maëstro, Lsp. 10; Die Odalisken, Optte. 11; Champagnertraum, Optte. 12; Stift Göttweig 13.

Bruckner, Wilh., german. Ψ, Dr. phil., GLehr. u. a.o. UP. Basel, Kanoneng. 30. (ebda $^{1}|_{3}$ 70.) **V:** D. Sprache d. Langobarden 95; Charakteristik der german. Elemente im Italienischen 99; Der Helianddichter ein Laie 04; Abriß der deutschen Sprachlehre, 2. A. 13.

Brückner, Alex., slav. Ψ, Dr. phil., o. UP. Berlin SW, Lankwitzstr. 1 III. (Tarnopol, Galiz. $^{26}|_{1}$ 56.) **V:** Gesch. d. poln. Literatur 01; Gesch. d. russ. Lit. 08; Rußlands geist. Entwicklg im Spiegel s. schönen Lit. 08; u. a. ( )

Brückner, Eduard, ⊕ u. Meteorologie, Dr. phil., o. UP., Hrsg. der Zeitschrift f. Gletscherkunde. Wien III, Baumannstr. 8. (Jena $^{29}|_{7}$ 62.) **V:** Vergletscherung d. Salzachgebietes 86; Klimaschwankgn seit 1700 usw. 90; D. feste Erdrinde u. ihre Formen 97; D. schweiz. Landsch. einst u. jetzt 00; D. Alpen im Eiszeitalter (m. A. Penck) 01—09.

Bruder, Frl. Amalie Theod. (Pf. Theod. Venetianer), (k.), VB., Roman, Nov., ✓, musik. Beilagen, Bürgersch. Lehrerin. Wien XX, Wallensteinstr. 60. (Verona $^{17}|_{7}$ 60.)

Bruders, Heinr., (k.), Dogmen♛, Dr. phil. et theol., SJ., a.o. UP. Innsbruck, Sillstr. 2. (Aachen $^{25}|_{11}$ 69.) **V:** Verfassg d. Kirche v. d. ersten Jahrzehnten d. apostol. Wirksamkeit an bis z. Jahre 175 n. Chr. 04 (italien. 06); D. Exerzitienwahrheiten 10.

Brüggemann, Fritz, ♛, Ψ, Dr. phil. Bonn a. Rh., Beethovenstr. 25. (Aachen $^{18}|_{12}$ 76.) **V:** D. Ironie als entwicklungsgeschichtl. Moment, e. Beitr. z. Vorgesch. d. deutsch. Romantik 09; Gesch. der Familie Hoesch (m. Just. Hashagen) I 11, Karten dazu 12.

Brüggemann, Fritz, s. Werneck, Fritz.

Brugger, Hans, Schweiz. ♛, ⊙, Dr. phil., SemLehr. Bern. ($^{1}|_{7}$ 60.) **V:** Der Freiburger Bauernaufstand von 1781 91; Berns Aufgang, Sch. 94; Lehrbuch f. den Geschichtsunterricht an Sekundarschulen u. Progymn. 96, n. A. 07; Niklaus Manuel, Sch. 97; Die deutsch. Siedelungen in Palästina 08.

Brugger, Marie, VB., ✾, ⊙. ✓, Frau Stadtbaurat. Beuthen, ObSchles., Gartenstr. 7. (St. Wendel $^{23}|_{3}$ 60.) **V:** D. hl. Ursula, Dchtg. 96; Lieder e. kl. Frau, G. 98; Die Friedenseiche, Sch. 00. ( )

Brugmann, Karl, vergl. Ψ, Dr. phil., LL.D., o. UP., GehRat, Hrsg. d. „Indogermanisch. Forschungen" (m. W. Streitberg) 92 ff. Leipzig, Schillerstr. 7. (Wiesbaden $^{16}|_{3}$ 49.) **V:** Morpholog. Untersuchungen (m. H. Osthoff) 78/90 V; Lit. Volkslieder (m. Leskien) 82; Griech. Grammatik 85, 3. A. 00; Zum heut. Stande der Sprachforschg 85; Grundr. d. vergl. Grammatik d. indogerman. Sprachen 86, 92 II, I 2. A. 97, II 1, 2. A. 06, II 2, 2. A. 11; Kurze vergl. Gramm. d. indogerm. Sprachen 02 f; D. Demonstrativpronomina d. indogerm. Sprachen 04; Zur Kritik der künstl. Weltsprachen 07; Zur Frage d. Einführg e. künstl. internat. Hilfssprache 08; Das Wesen der lautl. Dissimilationen 09. ( )

Brügmann, Walther, ⊙, Mitgl. d. Stadttheaters. Hamburg, Isestraße 89 III. (Leipzig $^{21}|_{8}$ 84.) **V:** Dramatische Gedichte 01. **H:** Eisenbahnlyrik 05. ( )

Bruhns, Willy, ⊕, Petrographie, Dr. phil., Prof. a. d. Kgl. Bergakademie. Clausthal. (Leipzig $^{5}|_{2}$ 64.) **V:** Sach- u. Ortsverzeichn. zu den min. u. geol. Arbeiten von G. v. Rath (mit K. Buß) 98; Elemente d. Kristallographie 02; Petrographie 03; Kristallographie 04; Die nutzbaren Mineralien u. Gebirgsarten im Deutsch. Reich (m. H. Bücking) 06. ( )

Bruiningk, Herrmann Baron, ♛, Dir. d. alten Archivs d. Livländ. Ritterschaft. Riga, Ritterhaus. (Dorpat $^{7}|_{9}$ 49.) **V:** Messe u. kanonisches Stundengebet n. dem Brauche d. Rig. Kirche im späteren Mittel-

alter 04. H: Livländ. Güterurkdn (1207 bis 1500) (m. Nic. Busch) 08.

Brümmer, Frz., ✠, Lit.♛, Konrektor a. D. Nauen. (Wusterhausen $^{17}/_{11}$ 36.) **V:** Deutsch. Dichterlexik. 75/76; Hausschatz deutsch. Lyrik 78; Evangel. v. Christo a. d. Munde d. Dichter 82; Lexikon der deutsch. Dichter u. Prosaisten bis z. Ende des 18. Jahrh. 84; Lexikon d. deutsch. Dichter u. Prosaisten d. 19. Jahrh. 85 II, 6. A. 13 VIII. H: Ged. von Aug. Kopisch 85; Ged. von Jos. v. Eichendorff 88; Geistl. Lied. v. Ph. Spitta 89; Prinzessin Ilse von M. Petersen 90; Deutsch. Volkstum von F. L. Jahn 90; Prinz Rosa Stramin v. E. Helmer 90; Goethes Briefwechsel m. e. Kinde 90; Deutschlands Helden (Anthol. hist. Ged.) 92; Schau um dich u. schau in dich von Jul. Hammer 93; u. verschiedene Schriften für die Schule.

Brunck, Otto, Dr., ObBergR., Prof. d. Chemie a. d. Kgl. Bergakad. Freiberg i. S., Brennhausg. 5. **V:** Die chemische Untersuchung der Grubenwetter 00, 2. A. 08; Cl. Winklers Prakt. Übungen in der Maßanalyse, 4. A. 10.

Brunck, O. v., s. Elster, Otto.

Brunhuber, Kaspar, (k.), Neuere Ψ, ♛, Kgl. Reallehrer u. Stadtarchivar. Wasserburg a. Inn, ObBayern. (Burghausen a. d. Salzach $^{1}/_{7}$ 68.) **V:** Sir Philipp Sidneys Arcadia u. ihre Nachläufer 03; Gesch. d. St. Jakobs-Pfarrkirche in Wasserburg 11; Beiträge z. Gesch. d. latein. Schule in Wasserburg 12; Schulgeschichtl. Dokumente Wasserburgs 13; Kornmessers Baubuch 14. **Ue:** Jacopo Sannazaros Arcadia I 04.

Brüning, Heinr., Verwalt.-Gesetzgebg, ObBürgerm. a. D., GenDir. a. D. d. Gothaer Feuerversf.-Bank auf Gegenseitigkeit. Göttingen. (Hollern b. Stade $^{3}/_{4}$ 36.) **V:** Preuß. Verwaltungs-Gesetzgebg f. d. Prov. Hannov. u. d. hannov. GemOrdngn, 3. A. 06; Instruktion f. d. ObPräs. v. $^{31}/_{12}$ 25 u. Instruktion f. d. Regierungen in d. preuß. Staaten v. $^{23}/_{10}$ 17 84; Hannov. Städteverordng v. $^{24}/_{6}$ 58, 2. A. 06; Preuß. Gesetz üb. d. Pensionierung d. Lehrer u. Lehrerinnen an den öffentl. Volksschulen vom $^{6}/_{7}$ 85 85; Hannov. Landgemeindeordng v. $^{28}/_{4}$ 59, 3. A. 06; Preuß. Kreis- u. Provinzial-Abgabengesetz vom $^{23}/_{4}$ 06 07; Beiträge z. Gesch. des Korps Bremensia in Göttingen 08; Die Göttinger Studentenschaft zu Anfang d. 19. Jahrh. 10. MitV: Gesch. d. Corps Bremensia in Göttingen 13.

Brüning, Wilh., ♛, Dr. phil., Archivar. Aachen, Johanniterstr. 29. (Marienfee, O/Pr. $^{3}/_{10}$ 62.) **V:** Stellg d. Bistums Ermland z. deutsch. Orden i. 13j. Städtekriege; Aachen währ. d. Fremdherrschaft u. d. Befreiungskriege; Aachener Chronik; Geschichtl. Entwickelung d. Stadt Aachen 00; Überbl. üb. d. Gesch. Aachens 10.

Brunk, August, Volkskunde, Dr. phil., Prof., ObLehr. Osnabrück, Stüvestr. 15. (Dramburg $^{1}/_{7}$ 63.) H: Rad to, wat is dat? Pommersche Volksrätsel 07: Osnabrücker Rätselbüchlein 10.

Brunn genannt v. Kauffungen, Kunz v., s. Kauffungen.

Bruenneck, Wilh. v., Rechts♛, Kirchenrecht, Dr. jur., Dr. phil. h. c., o. HonlP., GJustR. Halle a. S., Wettinerstr. 36. (Berlin $^{7}/_{3}$ 39.) **V:** Die Jagdgenossenschaften 67; Ursprung des sog. jus ad rem 69; Recht auf Zueignng der v. d. See ausgeworfenen od. angespülten Meeresprodukte u. das Bernsteinregal 74; Siciliens mittelalterl. Stadtrecht 81; Z. Gesch. d. Grundeigentums in Ost- u. Westpreuß. 91—96 III; Beiträge z. Gesch. d. Kirchenrechts i. d. deutsch. Kolonisationslanden 02—09; Das Burggrafenamt u. Schultheißentum in Magdeburg u. Halle 08; D. Pfandbriefsystem d. preuß. Landschaften 10. ( )

Brunnemann, Frl. Anna Elisab., neuere Ψ, 𝒻, Nov., lit. Essay, Krit., wiss. Übers. Dresden, Anton Graff-Str. 20 II. (Meißen $^{6}/_{5}$ 65.) **V:** Handbuch f. e. Studienaufenthalt im franz. Sprachgebiet (m. Ph. Roßmann), 4. A. 11; u. a. Werke f. d. franz. Unterricht.

Brunner, Armin (Ps. B. Armin, Adrian Berger, B. Paul, Teutoburg), CP., 𝒻, Ψ, Journalist, Red. d. „Neuen Fr. Presse" u. der Jugendbeilage der „Wiener Mode". Wien VIII, Alserstr. 7. (Mißlitz, Mähren $^{1}/_{8}$ 64.) **V:** Schlecht Deutsch 95; Ich sterbe freiwillig . . .!, R. 99; Willi Meinrad, R. 99; Erbgift, R. 00; Im Schnitterglück, R. 02; Zirkusdamen, Optte (m. L. Schytte) 03; Die Marquise von Cassignac, Optte (m. J. Wattke u. L. Schytte) 05; Das Frühlingsfest, Lsp. 06; Der letzte Mann, Schw. 07; Goldblondinen, Kom. 08; Die Liebesbrücke, Lsp. 08; Jour bei Steinsberg, Lsp. 09; Teilung der Erde, Kom. 12; Ewig Dein, Kom. 12. H: Philipp Brunner, Schule d. Vorbereitung z. Aufnahmsprüfg f. d. Gymn. u. d. Realsch., 7. A. 13.

Brunner, Constantin, s. Wertheimer, Leo.

Brunner, Fritz, Dialekt♆. Bözingen b. Biel. (ebda. $^{30}/_{5}$ 30.) **V:** Ged. 72; Unt. d. Weihnachtsbaum, schrift- u. berndeutsche Ged. 84—04 XII, 5. A. ( )

Brunner, Georg, Dr. phil., Kgl. bayr. GymnProf. i. einstw. Ruhest. Frankfurt a. M., Gr. Bockenheimerstr. 13. (Bernstein im Fichtelgebirge $^{18}/_{12}$ 69.) **V:** Geschichte der Reformation des Klosters u. Stiftlandes Waldsassen 01; Vergleichende Religionskunde 06; Die religiöse Frage im Lichte d. vergl. Religionsgeschichte 08. ( )

Brunner, Heinr., Rechtsgesch., Dr. jur. et (h. c.) phil., o. UP., M. d. Herrenhauses u. Kronsyndicus, WGR., Exz. Berlin W, Lutherstr. 36 I. (Wels, ObÖstr $21|_6$ 40.) **V:** Entstehung d. Schwurgerichte 72; RG. der Urkunde 80; Deutsche Rechtsgesch. 87/92 II, 2. A. 06; Forschgn z. Gesch. d. deutschen u. franz. R. 94: Grundzüge d. deutsch. Rechtsgesch. 01, 5. A. 12; Gesch. d. engl. Rechtsquellen im Grundriß 09; u. a.

Brunner, Hugo, ♛, Dr. phil., Prof., Dir. d. Landesbibliothek. Cassel, Karlsaue 4. (Gudensberg $24|_9$ 53.) **V:** Üb. Aucassin u. Nicolete 81; Cassel im 7jähr. Kriege 84; General Lagrange als Gouverneur v. Hessen-Cassel (1806—07) u. die Schicksale d. Kurf. Haus- u. Staatsschatzes 97; Geschichte der Casseler Rathäuser 09; Gesch. der Stadt Cassel 13.

Brunner, Joh. Nep., (k.), ✝, D., Prof., Priester. München, Preysingstr. 15. (Augsburg $27|_7$ 56.) **V:** Didaktik u. Methodik d. kathol. Religionslehre 89; D. heilige Hieronymus u. die Mädchenerziehung 10.

Brunner, Julius C., RP., VA., ⌂, Skizze, Red. Augsburg, Rupprechtstr.16. (München $27|_2$ 79.) **V:** Petrus Canisius, Sch. 12. *

Brunner, Karl, ♛, Dr. phil., Prof., literar. Sachverständiger u. Dezernent beim Kgl. Polizeipräsidium Berlin, Hrsg. der „Hochwacht". Charlottenburg, Dernburgpl. 2. (Bernstein, Ob.-Frank. $9|_7$ 72.) **V:** Der pfälzische Wildfangstreit 96; Die Pflege der Heimatgeschichte in Baden 01; Badische Schulordnungen I: Die badische Markgrafschaft 02; Abriß d. bad. Geschichte 03; Jahrbuch d. Stadt Pforzheim I 03, II, III 04, IV 06, V 06, VI 08; Bad. Gesch. 04; Uns. Schiller, 1.—4. A. 05; Aus der Jugendzeit ber. Männer 05; Im Silberkranz 06; Zähringer im Dienst für Kaiser u. Reich 06; Baden in d. deutsch. Gesch. 08; Unser Volk in Gefahr! 09; Deutsche Taten 12/13; D. Kinematograph von heute — eine Volksgefahr! 13.

Brunner, Karl, ⚗, Dr. phil., o. UP. Innsbruck, Templstr. 16. (Linz a. D. $1|_4$ 55.) **V:** Fachschr.

Brunner, Paul, Lit. ♛, Dr. phil., Prof. Chur, Schweiz, Villa Lukretia. (Zürich $8|_5$ 81.) **V:** Studien u. Beiträge zu Gottfr. Kellers Lyrik 06. ()

Brunner, Frau Virginia, Handarbeit, Hauswirtsch., UP.-Gattin. Innsbruck, Templstr. 16. (Pavia $8|_3$ 59.) **V:** Anleitg zur Stopfmethode 97, 7. A. 99.

Bruno, C. G., s. Schultz, Jul.

Bruns, Heinr., ✎, Dr. phil., o. UP. u. Dir. d. Sternwarte, GHofR. Leipzig, Stephanstr. 3 pt. (Berlin $4/_9$ 48.) **V:** Wahrscheinlichkeitsrechng. u. Kollektionsmaßlehre; u. m. a. ()

Bruns, Karl, Sprachreinigung, Gemeinnütziges, Rechtsfälle, Formulare, GJustR., LGR. a.D. Torgau. (Berlin $10|_{11}$ 50.) **V:** D. Amtssprache 92, 8. A. 10; D. Sprachreinigg 96; Gutes Amtsdeutsch 1. u. 2. A. 98: Volkswörter d. Prov. Sachsen (Ostteil) 01.

Bruns, Frau Margarethe, geb. Sieckmann, ♆, Kunstästhetik. Minden i. W., Simeonsglacis 13. (ebda $24|_9$ 73.) **V:** Die Lieder des werdenden Weibes, G. 00; Der Stil unserer Kleidung 02; Die Märchen der Salamanderhöhle 12. **Uc:** Castellani, D. Weib am Kongo 02; Baudelaire, Novellen und Dichtungen in Prosa 04. ()

Bruns, Max, ♆, Musik, Kulturästhetik, ⌂. Minden, Westf., Simeonsglacis 13. (ebda $13|_7$ 76.) **V:** Der Täufer, E. 96; Aus mein. Blute, G. 97: Andachten: I. Lenz, G. 99; III. Zwei-Einheit 99: IV. Verklärungen 00: V. Himmelfahrt 01; Laterna Magica, G. 01; Kaleidoskop 03; (Sämtl.) Gedichte 09: Feuer, N. 12. **H u. Uc:** Baudelaires Werke 01—09. **Uc:** Gedichte von Baudelaire, Verlaine u. Mallarmé 09. **H:** Rachilde, Novellen. ()

Brüssau, Oskar, prakt. ✝, ev. Superint., Kreisschulinsp. u. 1. Pfr. Pasewalk. (Berlin $20|_7$ 65.) **V:** Festl. Stunden unter Gottes Wort 95; D. angenehme Jahr des Herrn, Evangel. Zeugnisse (m. Kühn) 00; Gottfr. Arnold 01; Gnade um Gnade (m. Kühn) 02; Eins ist not 02; Alb. Knapp 02; Gust. Knak 03; N. L. Graf v. Zinzendorf 03; Ernst Schrill, eine belletr. Studie 04; Auf zum Dienst! 04, 2. A. 05; Joh. Caspar Lavater 04; Die evang. Jungfrauenvereine 05; Die Temperamente u. das christliche Leben, 1. u. 2. A. 06: Ellen Key's Ansichten üb. die Ehe 07; Gottes Vorsehung u. das Unglück in Messina 09; Königin Luise, Lebens- u. Charakterbild mit Auswahl von Briefen 10; Königin Luise, der Schutzgeist deutscher Sache 10; Die Fürstin der Fürstinnen, ein Gedenkblatt 10; D. alte Fritz od. wie Preußen eine Großmacht wurde 11; Unser Alter Fritz, e. Volksabend 12; Deutschlands Kaiser u. D.s Kaiserin 13; D. evang. Pfarrer— „Beamter" od. „religiöser Charakter"? 13.

Brussot, Martin, Roman, ⌂, Kritik, Folklor., Dr. phil. Wien IX, Pflugg. 6. **V:** Kelt. Volkserzählgn 08; Stadt d. Lieder, R. 12; Wildnis, Nn. 13.

Bruun, Laurids Valdemar, Roman, ⌂, ✉, cand. polit. (Staatswissensch.), vorm. Mitgl. d. kgl. dän. statist. Bureau. Hörsholm bei Kopenhagen, Linalyst. (Odense, Fünen $25|_6$ 64.) **V:** Dänische Werke: 25 Bde. — Deutsche Übersetzungen: D. König aller Sünder, R. 03; D. Krone, R. 04; Der Ewige, R. 07; Pan, R. 07; D. Mitternachtssonne, R. 08; Van Zantens glückliche

Zeit, R. 09; Van Zantens Insel d. Verheißung 11; Von Bosporus bis nach der Insel Van Zantens 13.

Bryk, Otto, Naturw., Dr. phil., Ing., Beamter des Techn. Museums. Wien VIII/2, Josephstädterstr. 87. (ebda $^{20}/_{4}$ 74.) **V:** Entwicklgsgesch. d. reinen u. angewandten Naturwissenschaft im 19. Jahrh. I 09; Johs. Kepler 13.

Brzezie-Lanckoroński, Karl Graf von; Mitgl. d. östr. Herrenh.. k. u. k. Km. u. GR. Wien III 3, Jacquing. 18. (ebda $^{4}/_{11}$ 48.) **V:** Städte Pamphyliens u. Pisidiens 90; Rund um die Erde (1888—89) 91; Einiges über gemalte Truhen 05; Ein Ritt durch Kilikien 05; Der Dom von Aquileja 06. ()

Bube, Wilhelm, ♆, 𝒻, Bibliogr., Krit., Rektor. Tonndorf-Lohe b. Hamburg. (Rosin b. Neuhaus a. E. $^{28}/_{11}$ 65.) **V:** D. Regbz. Lüneburg 95; D. ländl. Volksbibliothek 96, 6. A. 13; Ländl. Feierabende 98. **H:** Gedichte der hannov. Volksdichterin Marie Kupfer 97.

Buber, Martin, ✡, Erz., Dr. phil. Berlin-Zehlendorf, Annastraße 12. (Wien $^{8}/_{2}$ 78.) **V:** Die Geschichten d. Rabbi Nachman 06; Die Legende des Baalschem 07; Ekstatische Konfessionen 08; Reden u. Gleichnisse des Tschuang-Tse 10; Drei Reden üb. d. Judentum 11; Daniel 13. **H:** D. Gesellschaft, Sammlg sozialpsycholog. Monographien 06 ff.: Kalewala 13.

Bubi, s. Wulff, Leo.

Buch, M. v., s. Bucholtz, Margarete v.

Buch, Max, 𝒻, Ethn., **Uc:** SchwFinnR, Dr. med. Helsingfors, Willmanstrand. (Livland $^{29}/_{8}$ 50.) **V:** Zur Kenntnis d. periph. Temperat. d. Menschen 77; Wotjäken 82; Nationalitätenfrage in Finnland 83. **Uc:** Aus dem Lande d. tausend Seen, R. 98 II.

Buchberger, Michael, (k.), Kirchenrecht u. Dogmatik, D., Domkapitular. München. (Jetzendorf $^{8}/_{6}$ 74.) **V:** Die Wirkungen d. Bußsakramentes nach Thomas v. A. 01; D. Fürsorge-Erziehung (mit J. Müller) 13. **H:** Kirchl. Handlexik. 07/12 II.

Buchbinder, Bernh. (Pf. Gst. Klinger), Roman, ☉, 𝒻. Wien IX, Pramerg. 5. (Budapest $^{6}/_{7}$ 54.) **V:** Herrgottsmörder, Dr.; Papa Strahmer, Dr.; Vater Deak, Dr.; Zwei Worte aus d. Reichstag, Dr.; Wer ist d. Herr i. Hause; Unser Schwiegersohn, Dr.; Gräfin v. d. Straße, Dr.: Der Sänger v. Palermo; Colombine; D. Flüchtlinge, Dr.; Kinderhändlerin 75; Geheimnis zu St. Rochus 80; Vergessen i. Armenhause, R. 82; Satan v. Neugebäude, R. 84; Vät. u. Söhne, R. 85; D. letzte Priester, Erz. 86; Komödiantengräfin, R. 89; Teufelsglocke, Dr.; Husarenliebe, Dr.; Volkslied, Dr.; Freimann, R. 91; Heirat a. Probe, Dr. 94; E. Wiener Theaterprinzessin, R. 94; Heiratsschwindler, Dr. 95; D. Schmetterling, Dr. 96; Ein kecker Schnabel, Dr. 96; Göttin d. Vernunft 97; Verlogenes Volk, Dr. 97; Die Küchenkomtesse, Dr. 98; Leute v. heute, Dr. 99; Die dritte Eskadron, Dr. 99; Die Diva, Dr. 00; Grubers Nachf., Dr. 00; Der Spatz, Dr. 01; Er u. seine Schwester, Dr. 02; Der Musikant u. sein Weib, Dr. 03; Der Glücklichste 03; Der Mameluk (mit Maurus Jokai) 03; Achtundvierzig Stunden Urlaub, Dr. 04; Das Wäschermädel, Dr. 05; Der Schusterbub, Dr. 06; Sie u. ihr Mann 07; Der Eintagskönig 07; Die Förster-Christl 08; Immer obenauf (m. Jean Kren) 08: Paula macht Alles 09; Das Musikantenmädel 10; D. neue Mädchen, Dr. 10; Die Frau Gretl, Dr. 11; Die Marine-Gustl 12; Unser Stammhalter 13.

Buchenau, Artur, ✡, 𝔓, Dr. phil., Ob.-Lehr. u. Doz. Charlottenburg, Schloßstr. 46. (Elberfeld $^{3}/_{6}$ 79.) **V** bzw. **H:** Die Verskunst Mistrals 01; Leibniz' Hauptschriften z. Grundlegg d. Philosophie I 04, II 06; Descartes: Meditationen (m. ausführl. Komment.) 04, 2. A. 13, Abhandlg üb. d. Methode 05, Regeln zur Leitg d. Geistes 06; B. de Spinoza, „Descartes' Principien" u. „Metaphysische Gedanken" 07: Descartes: Regulae ad directionem ingenii, lat. Ausg. 07, Principien d. Philosophie 08, D. Leidenschaften d. Seele 11; Kants sämtl. Werke I/II 12, IV 13; Kants Lehre v. kategor. Imperativ 13.

Buchenau, Frdr. v., s. Rosenfeld, Dionys.

Bucher, Frl. Clara (Pf. früher Maria Otto), Roman, ♆. Rochwitz b. Dresden, Pappritzerstr. 2 I. (Dresden $^{15}/_{1}$ 67.) **V:** Erika, R. 04; Glück u. Glas, Nn. 07; Eine Ehe, R. 13. *

Bucher, Jak., Lit.- u. Kult. ♔, 𝒻, 𝔓, Dr. phil., emerit. St. Gallischer Sem.-Dir. Luzern, Pfisterg. 15. (Meierstappel $^{27}/_{6}$ 37.) **V:** Vereinfachg d. deutsch. Rechtschreibung 70; D. Müller von Sempach, Erz. 86; Luzerner Geschichtskalender 93/97 IV; Luzerner Walhalla 96.

Bücher, Karl, ✉, Dr. jur. h. c., Dr. phil., o. UP., GHofR., Hrsg. d. „Zeitschrift f. d. gesamte Staatswissensch." (seit 04). Leipzig, Auenstr. 2. (Kirberg $^{16}/_{2}$ 47.) **V:** Die Aufstände d. unfreien Arbeiter 74; Die gewerbliche Bildungsfrage 77; Das Ureigentum von E. de Laveleye 79; Die Frauenfrage im Mittelalter 82, 2. A. 10; Die Bevölkerung von Frankfurt a. M. im 14. u. 15. Jahrh. I 86; Frankfurter Buchbinderordnungen 88; Basels Staatseinnahmen u. Steuerverteilung 88; D. Bevölkerg d. Kantons Basel-Stadt $^{1}/_{12}$ 1888 90; D. Wohnungsenquete in d. Stadt Basel 91; D. Entstehg d. Volkswirtsch. 93, 8. A.

11; Arbeit u. Rhythmus 96, 4. A. 09; Die Wirtschaft d. Naturvölker 98; D. deutsche Buchhandel u. die Wissenschaft 03, 3. A. 04; Ordnungen u. Urkunden z. Gesch. des Buchgewerbes 03; Universitätsbibliothek u. Institutsbibliotheken 10; D. Gesetz der Massenproduktion 10; D. deutsche Kaufmann u. die Handelshochschule 10; Eine Titelfrage 12; E. Votum z. Dresdener Universitätsfrage 12; Hochschulfragen 12. H: Untersuchgn üb. d. Lage d. Handwerks in Deutschland 95—97 IX; Alb. Schäffle, Abriß der Soziologie 06.

Bucherer, Hans ⚗, Dr. phil., Prof., Dir. d. Chemischen Fabrik auf Aktien (vorm. E. Schering). Westend-Charlottenburg, Württembergallee 25 II. (Cöln a. Rh.-Ehrenfeld $19|_5$ 69.) V: Die Teerfarbstoffe 04; Farbenchemisches Praktikum (m. R. Möhlau) 08; Die Mineral-, Pflanzen- und Teerfarbstoffe 11.

Buchheim, Carola, s. Groag, Carola.

Buchholtz, Arend, ♛, Dr. phil., Stadt-Bibliothekar. Berlin NW, Brückenallee 4. (Riga $10|_4$ 57.) V: Gesch. d. Buchdruckerkunst in Riga 1588—1888 90; Öffentl. Gesundheits- u. Krankenpflege zu Berlin 90; D. Volksbibliotheken u. Lesehallen d. Stadt Berlin 1850—1900 00; D. Voss. Zeitg, geschichtl. Rückblicke auf drei Jahrhunderte 04; Katalog d. Berl. Stadtbibl. I—XII 06—13; Gesch. d. Familie Lessing 09 II; Ernst v. Bergmann 11, 3. A.

Buchholz, Gust., ♛, Dr. phil., etatsm. Prof. an der Kgl. Akademie. Posen, Karlstr. 38. (Buxtehude $16|_2$ 56.) V: Würzburger Chronik 79; Zwei Lessing-Stud. 81; Ekkehard v. Aura 88. H: „Bibliothek d. sächs. Gesch. u. Landeskde"; „Ostdeutsch. Korrespondenz für nationale Politik."

Buchholz, Herm., ASV., ♆, Nov., ⊙, 𝒻. Guben, Grüne Wiese 5. (Neudamm, N. M. $17|_5$ 74.) V: Lebensfreude, G. 01; Dissonanzen, Erz. 02; Abendklänge, G. 05; Von Gottes Gnaden, G. 09; E. gute Bilanz, Kom. 09; Kommerzienrats, Tr. 10; Goldrausch, Sch. 11; Rafael, dramat. Dichtung 12.

Buchholz, Hugo, ✎, Dr. phil., Prof., UDoz. Halle a. S., Cecilienstr. 9. (Lübeck $2|_4$ 66.) V: Fachschr. (*)

Buchholzer, Ernst, GP. Hermannstadt, Siebenbg., Teutschgasse, Villa Helene. (Mediasch $21|_3$ 66.) V: Auf nach Siebenbürgen 00; D. akadem. Beruf 07.

Buchhorn, Josef, VA., VJ & S., 𝒻, Nov., Roman, ⊙, ♆, Chefred. d. Wochenschrift „Der Guckkasten". Berlin-Steglitz, Albrechtstr. 28. (Cöln a. Rh. $8|_1$ 75.) V: Modern, Dr. 95; Frühlingskinder, G. 96; Fragmente f. d. Pöbel, Musenalmanach auf 98; Aus drei Universitäten 07; Studentenlust, Studentenleid 07; Deutsche Studentenhymne (mit Otto Lob) 07; Luginsland, Skn. 08; Die Hohenstaufen, R. 08, 4. A. 08; Aus e. stillen Winkel, Skn. 09; Rehabilitiert, R. 10; Burschen heraus! 13.

Büchi, Albert, (k.), Schweizer♛, Dr. phil., UP., MitHrsg. der „Zeitschrift für Schweizer. Kirchengesch.". Freiburg, Schw., 8 rue Geiler. (Frauenfeld $1|_6$ 64.) V: A. v. Bonstetten 89; dessen Briefe u. ausgew. Schriften 93; Freiburgs Bruch mit Österr. 97; Aktenstücke z. Gesch. d. Schwabenkriegs u. e. Freiburger Chronik üb. d. Ereign. v. 1499 01; D. kath. Kirche in der Schweiz 02; Die Chroniken u. Chronisten v. Freiburg i. Ue. 05; Die Freiburgische Geschichtschreibung in neuerer Zeit 05.

Buchka, Frau Edithe Léontine v., geb. Bernard, ♆. Rostock i. M., Kaiser Wilhelm-Str. 7. (Hamburg $19|_{10}$ 77.) V: Nach Sonnenuntergang (anonym) 04; Unter fallenden Sternen 05; Gardez l'amour 06; Wie Frauen weinen 08.

Buchka, Gerhard v., ⚖, Dr. jur., Kais. WGLegR., Konsist.-Dir., Vize-Kanzler d. Univ. Rostock, Alexandrinenstr. 91. (Neustrelitz $22|_{12}$ 51.) V: Landesprivatrecht d. Großherzogtümer Mecklb.-Schwerin u. Mecklb.-Strelitz 05; u. a.

Buchka, Karl v., ⚗, Dr. phil., a. o. UP., THSchDoz., GObRegR. u. vortr. Rat i. Reichsschatzamt, Vorst. d. Kaiserl. Techn. Prüfgsstelle, MitHrsg. d. „Archiv f. die Geschichte der Naturwissenschaft u. der Technik" u. der „Zeitschrift f. Untersuchg der Nahrgs- u. Genußmittel". Berlin W 62, Keithstr. 21. (Rostock $7|_5$ 56.) V: Chemie d. Pyridins u. s. Derivate 89/91; Lehrbuch d. analyt. Chemie 92 II; I 2. A. 02; Physikal.-chem. Tabellen d. anorgan. Chemie 95; D. Nahrungsmittelgesetzgebg i. Deutsch. Reiche 01, 2. A. 12; Gesetz betr. die Schlachtvieh- u. Fleischbeschau 02. H: E. Erlenmeyer, Lehrbch d. org. Chem. 92/94; Jahresber. üb. d. Fortschr. d. Chemie f. 96; Das Lebensmittelgewerbe 13.

Buchmann, Otto, Roman, 𝒻, Sport, ♆, ⊙. Bad Pyrmont, Villa Frieden. (Braunschweig $10|_4$ 86.) V: Heim Starck, Heide-R. 10; Die Stimme, Sch. 12; Eltje Michaelsen, R. 12; Verse 13.

Buchner, Eberhard, Lit.♛, ⊙, ♆, 𝒻, Kritik. Birkenwerder b. Berlin, Bahnhofsallee 36. (Hausdorf $30|_{10}$ 77.) V: Rast, Dr. 01; Sekten u. Sektierer in Berlin 05; Variété u. Tingeltangel in Berlin 05; Fips u. Strudelchen 09; Der Riese Mum 11. H: Das Neueste von gestern I—V 12 f.

Buchner, Eduard, ⚗, Dr. phil., o. UP., GRegR. Würzburg. (München $20|_5$ 60.) V: Die Zymasegärung 03. ( )

Buchner, Max, Ethnogr., Dr. med.,

Prof. München, Jägerstr. 11. (ebda $^{25}/_{4}$ 46.) V: Reise durch den Still. Ozean 78; Kamerun, Skn. u. Betrachtgn 87.

Bucholtz, Frl. Margarete v. (Pf. M. v. Buch), ASV., Roman. Leutzsch bei Leipzig, Waisenhausstr. 9. (Lüdendorf $^{12}/_{5}$ 64.) V: D. letzte Wendenkönig 89; Sein Erbe 96; Um Ehre u. Ruhm 97; Sein eigener Feind 01; Sigurd Ring 06; Der Sonnenfalter 07; Errungen 09; Einer von Beiden 10; Es lebe die Liebe 11; Wetterwolken 11; Gräfin de la Motte 12.

Buchrucker, Albert, Generalsekr., Red. d. „Landwirtschaftl. Genossenschaftsblatt". Charlottenburg 4, Gervinusstr. 24. (Nördlingen $^{4}/_{12}$ 66.) V: 50 Jahre Raiffeisen-Arbeit 99; Anleitg f. eingetragene Genossenschaften z. Verkehr mit dem Registergericht 06; Unbeschränkte oder beschränkte Haftpflicht?, 3. A. 11; The Organisation of Cooperation for Credit, for Supply and Sale of Goods and for United Action on Raiffeisen Principles 13. (*)

Büchsenschütz, Albert Bernh., klass. Ψ, Dr. phil., Prof., GRegR., GDir. a. D. Berlin W, Motzstr. 84. (ebda $^{6}/_{9}$ 28.) V: De hymnis Orphicis 51; Plutarch, Demosthenes u. Cicero, erkl. 57; Xenophons griech. Gesch., ertl. 60, 7. A. 08; Traum u. Traumdeutung i. griech. Altert. 68; Besitz u. Erwerb ebs. 68; Hauptstätten des Gewerbefleißes im Altert. 69; Griech. Lesebuch 80, 5. A. 93; Xenophons Kyropädie, ertl. 90.

Buchwald, Bruno, BP., Bank- u. Börsenwesen, Hrsg. v. „Buchwalds Börsen-Berichten". Berlin, Heiligegeiststr. 7. (Breslau $^{15}/_{10}$ 77.) V: D. Technik d. Bankbetriebes 04, 7. A. 12.

Buchwald, Georg, Reformat. ♔, bes. Luthers, D., Dr. phil., Pfr. an d. Michaeliskirche. Leipzig, Nordpl. 4. (Großenhain $^{16}/_{7}$ 59.) V bzw. H: Luther u. d. Juden 81; Nachklang d. epist. obscur. virorum 81; Logosbegriff des J. Scotus Erigena 84; Lutheri scholae in librum Judicum 84; Ungedruckte Predigten Luthers von der Coburg 84; 6 Predigten J. Bugenhagens 85; A. Poachs Samml. ungedr. Pred. L.s 84/85; L.-funde d. neuer. Zeit 86; Landeskirche u. Freikirche, 1. u. 2. A. 86; Allerlei aus drei Jahrh. I 88; L. im Hause der Frau Cotta z. Eisenach 88; Böhm. Exulanten im sächs. Erzgeb. zur Zeit des 30jähr. Krieges 89; Eine sächs. Pilgerfahrt u. Palästina v. 400 Jhr. 99; 11 bisher ungedr. Pred. L.s 1539 88, 2. A. 90; L.s Werke f. d. christl. Haus Bd. V 91; Was sollen wir tun behufs größerer Würdigg d. evangel. Interessen in d. Tagespresse? 1.—4. A. 93; L.s letzte Streitschr. 93; Zur Wittenberg. Stadt- u. Univ.-Gesch. in d. Reformationszeit 93; Entstehg d. Katechismen L.s u. d. Grundlage d. großen Kat. 94; Wittenberg. Ordiniertenbuch 94 f. II; Selige Pilgerschaft 96; Melanchthon 96, 4. A. 97; L.s Gr.Kat. 97, 6. A. 12; P. Eber 97; Gesch. d. ev. Gemeinde z. Kitzingen 98; L.s deutsche Briefe 99; Reformationsgesch. der Stadt Leipzig 00; Conrad Stürtzel v. Buchheim 00; Die ev. Kirche i. Jahrh. d. Reformat. 00, 12. A. 12; Dr. Mart. Luther 01, 2. A. 13; Gesch. d. evang. Kirche 02; Luther als Erzieher 02; So spricht Dr. Mart. Luther 03; Deutsche Kirchengeschichte 03; Mathesius' Predigten über Luthers Leben 04; Lutherlesebuch 05; Luther an die deutsche Jugend der Gegenwart 05; Ungedruckte Predigten Luthers aus d. J. 1537—1540 05; Wartburgbibel, Neues Testament 08; Luther-Kalender f. 09—11; Bugenhagens Katechismuspredigten 09; Etliche schöne Predigten Luthers in Dessau 1534 09; Ungedruckte Predigten Bugenhagens aus 1524—29 10; Predigten des Egranus 11; Luthers Predigt. i. d. krit. Ges.-Ausgabe.

Buchwald, Gustav v., ♔, Roman, Dr. phil., Vorst. d. Großh. Hauptarchivs a. D. Neustrelitz, Augustastr. 2. (Schwerin $^{1}/_{9}$ 50.) V: Bischofs- u. Fürstenurkunden d. XII. u. XIII. Jahrh. 82; Kaiser Akbar II. 85; Deutsch. Gesellschaftsleben im endenden MA. 85 f. II; D. Monarchenskat, R. 92; Die Meermaid v. Amrum, R. 96; Bilder a. d. volkswirtsch. u. polit. Vergangenh. Mecklenburgs 93. (Mit Frau **Ina v. B.*** Bützow $^{14}/_{7}$ 56): D. Heljäger v. Waldbad, kulturhist. Erz. 88; Weltumseglers Heimat, R. 89; Wer ist P. R.? R. 91; Villa Möhl u. mehr. ges. Nn. 93, 2. A. 95. H: Arnoldi Lubecensis Greg. Peccator de teut. Hartmanni de Aue in lat. translat. 86; Regesten aus d. Fischerei-Urkunden der Mark Brandenburg 03. ( )

Buchwald, Otto, Roman, Essay, ♆, Dr. phil., GRegR., GDir. Fürstenwalde, Spree. (Kl.-Gaffron $^{28}/_{8}$ 42.) V: D. neue Gesangbuch, R. 69; Kleine Bausteine 69; Gesunde Naturen, R. 71; Vergeltung, Erz. 72; Unt. d. Haube, Lsp. 73; Mod. Totengespräche von Lucian d. Jüngeren (Satiren) 90. ( )

Buchwald, Reinhard, Lit. ♔, Dr. phil. Jena, Weinbergstr. 23. (Großenhain $^{2}/_{2}$ 84.) V: Joachim Greff 07. H: Johs. Langguths Leben 07; Lustspiele der Gottschedin (mit A. Köster) I 08, II 09; Grimmelshausens Simplizissimus 08; Luthers Briefe 09; L. v. François, Frau Erdmuthe 12.

Buchwald, Rudolf, (k.), †, D., Prof., Pfr. von St. Michael. Breslau X, Lehmdamm 80. (Münsterberg i. Schl. $^{8}/_{7}$ 58.) V: Nabuchodonosor II. von Babylon 98; D. Epikiese in der röm. Messe 07; D. sogen. Sacramentarium Leonianum u. s. Verhältnis zu den beiden anderen röm. Sacramentarien 08. ( )

Buchwald, Valeska, s. Cusig, Valeska.

Buchwald, Wolfgang, Nov., ♆, Dr. med., Arzt. Im Sommer: Bad Pyrmont, im Winter: Berlin. (Görlitz $^{23}/_{11}$ 69.) **V:** Gedichte 04.

Buck, J. G. (Ps. Theodorich Schwabe), /, Lit.♛, Kritik, StadtPfr. Waldenburg, Württ. (Holzen, Bay. $^{4}/_{4}$ 70.) **V:** Im Lande John Bulls 08.

Bücking, Martin, Roman, Pastor an St. Katharinen. Braunschweig, Fallersleberstr. 4. (Oldenburg i. Gr. $^{20}/_{3}$ 68.) **V:** Rektor Siebrand, Erz. 04, 3. A. 11; Brackwasser, R. 07, 2. A. 08.

Budde, Emil, /, ∩, Dr. phil., Prof. Deutsch-Wilmersdorf, Xantenerstr. 7; im Sommer Feldafing. (Geldern $^{28}/_{7}$ 42.) **V:** Staunemayers römische Kunstfahrten 84; Erfahrgn e. Hadschi 88; Mechanik d. Punkte u. starren Systeme 91; Naturw. Plaudereien 91, 3. A. 1906; Bl. aus meinem Skizzenbuch 93; Energie u. Recht 02; Das Recht der Angestellten an den Erfindungen (m. W. v. Siemens) 07.

Budde, Fritz, Lit.♛, /, Dr. phil., Regisseur u. Dramaturg. Berlin, Babelsbergerstr. 46. (Cöln $^{21}/_{6}$ 84.) **V:** Wieland u. Bodmer 10. **H:** Lessings Literaturbriefe u. Rezension. (Gold. Klass.-Bibl.); Brentano (mit Jos. Budde) (desgl.).

Budde, Gerhard, ℙ, Dr. phil., Prof. am Lyceum u. Priv.-Doz. an d. ThSch. Hannover, Freytagstr. 20 II. (Leer $^{19}/_{2}$ 65.) **V:** Bildung u. Fertigkeit, gesltе Aufsätze z. neusprachl. Methodik 04; Gesch. d. fremdsprachl. schriftl. Arbeiten an den höh. Knabenschulen seit 1812 05; Zur Reform d. fremdsprachl. schriftl. Arbeiten 06; D. Theorie d. fremdsprachl. Unterrichts in d. Herbartschen Schule 07; Philos. Leseb. f. d. franz. Unterricht d. Oberstufe 08; desgl. f. d. engl. Unterr. 08; desgl. f. d. deutsch. Unterr. 08; Mehr Freude an der Schule! 08, 2. A. 11; D. Kampf um die höh. Knabenschulen im Spiegel des mod. Geisteslebens 08; D. Kampf um d. fremdsprachl. Methodik 08; Schülerselbstmorde 08; Der Kampf gegen den Intellektualismus im Schulunterricht 09; Die Wandlg des Bildgsideals in uns. Zeit 09, 2. A. 12; Aktuelle pädagog. Reformfragen 10; Die Pädagogik der preuß. höheren Knabenschulen unt. d. Einflusse d. pädagog. Zeitströmgn 10; Allg. Bildung u. individuelle Bildg 10; D. Gymn. d. 20. Jahrh. 11; D. freiere Gestaltg d. Unterrichts auf d. Oberstufe d. höh. Knabenschulen 11; Wie kann d. fremdsprachl. Unterricht z. Persönlichkeitsbildg beitragen? 11; Versuch e. Begründg d. Pädagogik d. preuß. höh. Knabenschulen auf R. Eckens Philosophie 11: Weltanschauung u. Pädagogik in Einzelbildern 11; Der Kampf gegen die Lernschule 12; Alte u. neue Bahnen für d. Pädagogik 12; Moderne Bildungsprobleme 12; Mehr Freiheit in der Schule 12; Das deutsche Gymnasium 13; Die nationale Ausgestaltg d. höh. Knabenschulwesens 13; Die Weiterführung der Schulreform auf nationaler Grundlage 13; Sozialpädagogik u. Individualpädagogik in typ. Vertretern 13; u. mehrere Ausgaben v. engl. u. franz. Schulschriftstellern.

Budde, Josef, Lit♛, Dr. phil., ObLehr. Berlin W 35, Lützowstr. 86. (Cöln $^{24}/_{5}$ 81.) **H:** Brentano (m. Fritz Budde) (Gold. Klass.-Bibl.). ()

Budde, Karl, altтest. ✝, D., o. UP., GKonsistR. Marburg i. H., Renthofstr. 17. (Bensberg $^{13}/_{4}$ 50.) **V:** Beitr. z. Kritik d. Buches Hiob 76; Die bibl. Urgesch. 83; Bücher Richter u. Samuel 90; The Books of Samuel, Critical edition of the hebrew text with notes 94; Hollenberg, Hebräisches Schulbuch bearb., 8. A. 95, 11. A. 12; Das Buch Hiob übers. u. erkl. 96, 2. A. 13; D. Buch d. Richter erkl. 97; Das Hohelied u. d. Klagelieder erkl. 98; Religion of Israel to the Exile 99; D. Religion d. Volk Israel bis zur Verbannung 00, 3. A. u. d. T.: Die Altisraelitische Religion 12; D. sog. Ebed-Jahwe-Lieder u. die Bedeutg d. Knechtes Jahwes in Jes. 40—55, ein Minoritätsvotum 00; Der Kanon des A. T. 00; D. Bücher Samuel erkl. 02; D. A. T. u. d. Ausgrabgn, 1. u. 2. A. 03; D. Schätzg d. Königtums im A. T. 03; Was soll d. Gemeinde aus d. Streit um Babel u. Bibel lernen? 03; Religionsgeschichtl. Volksbücher, Das prophet. Schrifttum 05; Gesch. d. althebr. Lit. (Die Lit. des Ostens) 06; Ludw. Richters Volkskunst 09, 11.—20. Taus. 10; Auf d. Wege z. Monotheismus, Rektoratsrede 10; Nachtrag zu Sippers krit. Verz. d. Radiergn v. Adr. L. Richter 13. **H:** Eduard Reuß' Briefwechsel m. s. Schüler und Freunde Karl Heinrich Graf (m. H. G. Holtzmann) 04 **Uc:** A. Kuenen, Volksreligion u. Weltreligion, a. d. Holl. 83; Ges. Abhandlgn z. bibl. Wissenschaft v. A. Kuenen, a. d. Holl. 94; XIV Altniederländ. Volkslieder nach Adrianus Valerius 02.

Buddecke, Albert ⚔, Oberstltn., Vorstand der Bibliothek des Großen Generalstabes. Berlin-Halensee, Auguste Victoria-Str. 5. (Cöln a. Rh. $^{14}/_{8}$ 58.) **V:** Takt. Entschlüsse u. Befehle 95, 3. A. 05; D. Infanterie-Rgt. 143, Gesch. s. Stammtruppenteile u. vaterländ. Geschichte 96.

Buffon, Rob. W., s. Wolff-Beckh, Bruno.

Bugge, Emil (Ps. Günter von Elmen), neuere Ψ, ℙ, Nov., /, Realschuldir. a. D. Wiesbaden, Bierstadter Höhe 17. (Angermünde $^{10}/_{12}$ 51.) **V:** Russ. Küsse 83; Sommervilleggiatur in der südruss. Steppe 84; Deutsches Jägerleben in der

Ukraine 85; Maloruss. Bauerntypen 86; Die Madonna des Giulio Romano 87; Russ. Kulturskizzen 88; Transatlant. Erinnerungen e. deutschen Lehrers 90; Die Reform unserer höheren Schulen 90; Der franz. Gymnasiallehrer 91; Das franz. Gymnasium 92; Die franz. höh. Mädchenschule 93; Beim Altmeister niederdeutscher Dichtkunst 94; Rhätoroman. Reiseskizzen 95; Aus d. Nachbarreiche d. Königin Wilhelmina 06: O du mein Nederland 09; Laren, ein niederländ. Künstlerdorado 10; D. Insel d. Selbstzufriedenen 11; Was sich die Taunusschlucht erzählt 12.

Buegler, Frl. Käthe, jetzt: Ganske, Frau Käthe.

Bühl, Bernd vom, s. Betzinger, B. A.

Buhle, Max, Maschinenelemente, Transport- u. Verkehrswes., o. ThSchP. Dresden-A., Chemnitzerstr. 23. (Hamburg $^{18}/_{12}$ 67.) **V:** Transport- u. Lagerungs-Einrichtungen f. Getreide u. Kohle 99; Techn. Hilfsmittel z. Beförderung u. Lagerung v. Sammelkörpern (Massengütern) I 01, II 04, III 06; D. Eisenbahn- u. Verkehrsw. auf d. Industrie- u. Gewerbe-Ausstellg z. Düsseldorf 1902 03; D. Eisenb.- u. Verkehrswes. auf d. Weltausstellg in St. Louis 1904 (m. W. Pfitzner) 05; Massentransport 08; u. viele Abhandlgn.

Bühler, Anton v., ♣, Dr., o. UP. Tübingen, Biesingerstr. 14. (Hauerz $^{2}/_{1}$ 48.) **V:** Mitteilungen d. schweiz. Centralanstalt f. das forstliche Versuchswesen 91/95 IV; Mitteilgn d. württemb. forstl. Versuchsanstalt 06/10 II; Wald u. Jagd zu Anfang d. 16. Jahrh. u. d. Entstehg des Bauernkrieges 11. ( )

Bühler, Mich., Zeitgsweseu, Dr. phil., UDoz. Bern. ($^{5}/_{10}$ 63.) ( )

Bühlmann, Josef, Baukunst, ThSchP., GHofR. München, Franz Josef-Str. 34 III r. (Großwangen, Schweiz $^{28}/_{4}$ 44.) **V:** D. Architektur d. klass. Altertums u. der Renaissance 72 III, 3. A. 04; D. Bauformenlehre (Handb. d. Architektur I 3) 96, 2. A. 02.

Bührer, Karl Wilhelm, VJ & S., Reform d. Drucksachenweseus, Organisierg d. geist. Arbeit, Gen.-Sekr. der „Brücke", MitHrsg. d. „BrückenZtg." u. d. „Weltarchiv". München, Schwindstr. 30 II. (Bibern, Kt. Schaffhausen $^{1}/_{6}$ 61.) **V:** Photogr. Mus. in Aaarau 87; Hist. Kalender f. d. Kant. Aaargau 95; Schweiz. Hist. Kalender 96 u. 97; Meyers Hist.-Geogr. Kalender 97; D. Weine d. Schweiz in Wort u. Bild 02; Schweiz. Tierschutzkalender 02; Schweizerbier 07; Die Verkehrsvereine u. d. Mono-System 08; Ausstellg München 1908 u. d. Mono-System 08; D. Organis. d. geist. Arbeit durch „Die Brücke" (m. Ad. Saager) 11; Die Organisierung des Druckwerkes (m. dems.) 12; Die Weltformate für Körper (m. Wilh. Ostwald) 12; Die Weltregistratur (m. Ad. Saager) 12; Die Organisierung der Hoteldrucksachen (m. H. Behrmann) 12; Das Brückenarchiv (m. Ad. Saager) 12; Raumnot u. Weltformat 12. **H:** Völkerschau I—IV 88—93; Die Glasgemälde d. ehemal. Benediktinerabtei Muri 91 f.; D. Chorgestühl im St. Vincenzenmünster zu Bern 96; Die Aarg. Strohindustrie 96; „Die Schweiz", Schweiz. Illustr. Zeitschr. 97—02.

Bühring, Johannes, ♕, Dr., ObLehr., Prof. Elberfeld, Pr., Varresbeckerstr. 37. (Neuwied, Rh. $^{20}/_{9}$ 58.) **V:** Venedig, Gustav Adolf u. Rohan 85; D. Alteburg b. Arnstadt 92; Der Rennsteig des Thür. Waldes (zus. mit L. Hertel) I 96, II 98, 2. A. I 10, II 14; Routenkarte d. Thür. Waldes 96 ff.; D. Kürnbergliederbuch I 00, II 01; Gesch. d. Stadt Arnstadt 704—1904: I. (Darstellg) 04, II. (Anmerkgn u. Urkdn) 14; Umgebgskarte v. Masserberg i. Thür. 07, 2. A. 13; Wegekarte d. Thür. u. Frankenwaldes 07 ff., n. A. 11; Wanderkarte f. d. Obere Saaltal u. d. Frankenwald (m. E. Broßmann) 08, 2. A. 12; Karte des Rennsteigs (m. El. Major) 14.

Bujard, Alfs., ⚗, Dr. phil., Dir., Vorst. d. städt. chem. Laborator. Stuttgart, Herdweg 116. (Pforzheim $^{18}/_{2}$ 61.) **V:** Weinbereitg u. -behdlg. 93; Hilfsb. f. Nahrungsmittelchemie (m. Dr. Baier) 94, 3. A. 11; Leitf. d. Pyrotechn. 99; Zündwaren 10; Feuerwerkerei 12.

Bük, Julius v., ASV., ⚙, △, ▣. Wien IX/2, Borschkeg. 15. (Locs-Bük $^{13}/_{3}$ 50.) **V:** Die k. k. Stadterweitergs-Komm. 87; Chronologie d. Baukunst d. MA. 88; Beiträge z. Gesch. d. Kirchturmbaues 88; Ausgestaltg uns. keram. Fachschulen 91; Theaterbau u. Bühneneinrichtg v. d. klass. Zeit b. z. neuest. Zeit 92; D. Zement- u. Zementwarenfabrikation 95; D. Betonbau 95; D. Zieglermeister in Theorie u. Praxis 08; Jahrbuch der Zement- u. Betonbauindustrie 09/10; Die Baukeramik in Österr. 10.

Bülbring, Karl, engl. Ψ, Dr. phil., o. UP. Bonn, Coblenzerstr. 121 a. (Voerde, Westfalen $^{24}/_{7}$ 63.) **V:** Geschichte des Ablauts der starken Zeitwörter innerhalb des Südenglischen 89; The Complete English Gentleman by Daniel Defoe 90; The Earliest Complete English Prose Psalter 91; Wege u. Ziele der engl. Philologie 93; Of Royal Education by Daniel Defoe 95; Altengl. Elementarb. 02; Untersuchgn z. mittelengl. Metrik 13.

Bulcke, Carl, ☿, Krit., Nov., Roman, Staatsanwalt. Essen (Ruhr), Kortumstr. 46. (Königsberg i. Pr. $^{29}/_{4}$ 75.) **V:** Ein alt. Haus, N. 98; Triebsand, R. 00; Die

Töchter d. Salome, G. 01; Silkes Liebe, R. 02, 5. T. 13; D. Tagebuch d. Susanne Oevelgönne, R. 05, 5. T. 12; Gedichte 05; D. Reise nach Italien, R. 07, 2. T.; Irmelin Rose, R. 08, 3. T.; Die Trostburgs, R. 10, 2. A. 11; Die süße Lilli, Der Trauerflor, 2 Nov. 11, 2. T.; D. Kampf d. Landrichters Kummacher, R. 12, 2. T. 13; Schwarz-Weiß-Hellgrün, R. 13, 3. T.

Bulle, Heinr., klass. Archäol., Dr. phil., o. UP. u. Dir. des Kunstgesch. Museums d. Univ. Würzburg, Konradstr. 1 II. (Bremen $^{11}/_{12}$ 67.) **V**: Der schöne Mensch, Altertum (Hirths Stil I) 98, 2. A. 12; Klingers Beethoven u. d. farbige Plastik der Griechen 03; Orchomenos 07; Handbuch d. Archäol. 13 f.

Bulle, Oskar, PA., 𝒻, Krit., Lit.♔, ☉, Ψ, Dr. phil., Prof., GenSekr. d. Schillerstiftg. Weimar, Luisenstr. 19. (Lehesten $^{14}/_{8}$ 57.) **V**: D. Schwestern, Dr. 89; Prinz v. Galliera, Dr. 89; Dantes Beatrice 90; D. ital. Einheitsidee in ihrer lit. Entwicklg 93; Ital.-deutsch. u. deutsch-ital. Wörterb. (m. G. Rigutini) 96/99 II. **H**: Wissenschaftl. Beilage d. Münchner Allg. Ztg. 97—08. ( )

Bulmerincq, Alex. v., ✝, D., o. UP., StaatsR. Jurjew (Dorpat), Sternstr. 5. (St. Petersburg $^{5}/_{6}$ 68.) **V**: Das Zukunftsbild des Prophet. Jeremia aus Anathoth 94; „Christus u. seine Gegner", Predigt üb. Luc. 11, 14—26 04; Der Ausspruch über Edom im Buche Maleachi 07; Geben ist seliger denn nehmen, Pred. 08. ( )

Bulmerincq, Aug. v., Rechtsgesch., spez. Städtewesen, Dr. jur. Riga, Thronfolger-Boulevard 4. 7. (Rengenhof i. Kurland $^{28}/_{7}$ 59.) **V**: Ursprung d. Stadtverfassg Rigas 94; D. Verfassg d. Stadt Riga i. 1. Jahrh. d. Stadt 98; Zwei Kämmereiregister d. Stadt Riga 02; Kämmerei-Register d. Stadt Riga 1348—1361 u. 1405 bis 1474 I 09, II 13. **H**: Aktenstücke u. Urkdn. z. Gesch. d. Stadt Riga 1710—40 I—III 02, 03, 06.

Bülow, Frau Alexandrine v., geb. von Maltzan. Ribnitz, Meckl.-Schwerin. (Rothenmoor, Meckl. $^{27}/_{5}$ 31.)

Bülow, Frau Babett v., geb. Eberty (Pf. Hans Arnold), Nov. Berlin-Steglitz, Albrechtstr. 86. (Warmbrunn $^{30}/_{9}$ 50.) **V**: Nov. 82, 4. A. 11; Neue Nov. 82, 7. A. 11; Fünf neue Nov. 85, 5. A. 02; Geburtstagsfreuden, Schw. 83, 2. A. 85; Berlin-Osteude 85, 3. A. 11; E. neues Novellenbuch 86, 4. A. 02; Der Umzug u. a. Nov. 89, 7. A. 13; Lustige Gesch. 90, 6. A. 11; Theorie u. Praxis, Lsp. 90; 2 Friedfertige, Schw. 91; Einst im Mai u. a. Nov. 91, 5. A. 11; Aprilwetter 93, 7. A. 13; Aus alten u. neuen Tagen 96, 5. A. 11; Sonnenstäubchen 02, 4. A.; Maskiert 02, 5. A.; Christel 02, 5. A.; Zwei Affen 02, 4. A. 11; Perrücke 03, 5. A. 11: Herbstsonne 06, 4. A. 11; Ausgew. Nov. 07; Aus d. Kinderzeit 09, 2. A. 13.

Bülow, Heinrich Aug. Ernst v., Kolonial-Handels-Politisches (auch ⚔), Rittmeister a. D. Wien XIII/6, Hietzinger Hauptstr. 65. (Bergling, Reg.-Bez. Königsberg $^{27}/_{12}$ 56.) **V**: Monographie d. k. u. k. 13. Ulan.-Regiments 92; Momentaufnahmen a. Galizien 92; Feldgebrauch des Dienstreglements II. Teil für das k. u. k. Heer 93; Militär-Humoresken 93; Reise- u. Jagderlebnisse 95; D. Militär d. fünf Weltteile 96; Humoresken 97; D. Balkanstaaten u. ihre Entwickelg 97; Mecklenburgs Wehrmacht 97; D. deutsche Besitz auf Schantung 98; Deutschlands Kolonien u. Kolonialkriege 00/02; Österreich-Ung. Hand.- u. Indust.-Polit. 02; Rußland u. d. Staat. d. Wetterwinkels 03; D. Verlust v. Österr. Stellung in Deutschland 03; Gesch. d. Adels, Ursprung u. Entwickelg 03; D. brandenb.-preuß.-deutsche Heer, die kais. Schutztruppe u. Marine 04; Aus dem Lande Väterchens 04; Chinas handelspolitische Stellung zur Außenwelt 04; Werdegang d. österr.-ung. Invalidendank 04: Was ich auf der Fährte fand (Jagderlebnisse) 04; Deutsch-Südwestafrika seit d. Besitzergreifung, die Züge u. Kriege gegen d. Eingeborenen 04; Der russisch-japanische Konflikt 04; Rußland-Japans Handelspol. u. Industrie 04; D. russ.-jap. Heer, Kriegsmarine u. die der in Ostasien interessierten Staaten 04; Hull, der englisch-russische Zwischenfall 05; Die Revolution in Rußland und dessen Heer 05; Aus der Gewaltherrschaft Rußlands 05; Die ungarische Krise und die beiden Parlamente 05; Zusammenwirken der Armee u. Marine im Kriege 05; Entgegnung auf d. ungarische Krise u. die Hohenzollern, von Prof. Julius A. von Zeyß 05; Rußland bis zur Gegenwart 05; Zur 40 Jahr-Gedenkfeier der siegreichen österr. Südarmee u. Kriegsmarine 06; Deutschland u. Österreich-Ungarn 08; D. kaiserl. österreich. Kavallerie 08; Zweiteilung od. gemeinsames Heer? 08; Generalfeldmarsch. Graf Bülow von Dennewitz 10; Deutschlands Isolierg, Onkel u. Neffe 10; Graf Bülow v. Dennewitz 1813—15 12. ( )

Bülow v. Dennewitz, Gertr. Gräfin (Pf. Gräfin Gisela v. Streitberg), PA., soz. Fragen. München-Schwabing, Herzogstr. 67 I. (Königsberg, Pr. $^{22}/_{9}$ 44.) **V**: Falsche Moral i. Leb. d. Weibes 91; Die verehelichten u. d. ehelos. Frauen 91; Die Erziehg d. Töchter, Grausamkeiten i. Familien- u. gesellschaftl. Leben 91; Die Enterbten, Gefallenen u. Verlorenen 91, 2. A. (Das Weib am Ende d. Jahrh.) 91; Die deutsch. Frauen u. d. Bismarckkultus 94; D.

Recht z. Beseitigg keimenden Lebens 05, 2. A. 10; Die Bevölkerungsfrage in weiblicher Beurteilung 08.

Bülow-Wendhausen, Baronin Paula, geb. v. Schweiger-Dürnstein, (k.), Erz., Reisebeschr. Wien I, Kohlmesserg. 5; Sommersitz: Teesdorf, Niederösterr. (Bukarest $^{19}/_{8}$ 45.) V: Gedacht. u. Empfundenes, Aphor. 95; Ohne Herz 99; Adrienne, ein Klosterkind, Erz. 00; Das verkaufte Lachen, Sk. 01; Ohne Basis, R. 04; Bengalisches Feuer, Nn. 07; Ringe, Erzn. 13.

Bumm, Ernst, Gynäkologie, Dr. med., o. UP., GMedR. Berlin NW, Herwarthstr. 5. (Würzburg $^{15}/_{4}$ 58.) V: Grundriß z. Stud. d. Geburtshilfe, 2. A. 03; u. a. ()

Bünau, verw. Gräfin Margar. Henriette, geb. v. Meerheimb (Pf. Henriette v. Meerheimb), Roman, Nov. Weimar, Joh. Albrecht-Str. 2. (Schmagerow in Pomm. $^{28}/_{7}$ 59.) V: Allerseelen, D. erste Patient, Nn. 97; Ohne Liebe, R. 01; Befreiung, R. 02; Treue, hist. R. 03; Im Nebel, R. 03; Der Adjutant des Kaisers, hist. R. 04; In letzter Stunde, R. 05; Zu stolz! Erz. 05; Drei Geschwister, R. 06: Kapitulirt, Erz. 07; Ich hab's gewagt, R. 07; Sibylles Heirat, R. 07; Die Kinder König Ludwigs des XV., hist. R. 09; D. verlorene Krone, R. aus d. J. 1866 10; Eva von Thun 11; Die Vorleserin Ihrer Majestät 12; Das Familienkreuz 13.

Bündgens, Leo, Chefred. d. Schweiz. Depeschenag. Zürich. (Aachen $^{11}/_{4}$ 59.)

Bungartz, Jean, ♈, Hofmaler. Lechenich, Rheinpr. (Cöln $^{6}/_{5}$ 54.) V: Schriften üb. Hunde-, Kaninchen- u. Geflügel-Sport.

Bunge, Gust. v., Physiologie, ⚗, Dr. med. et chem., o. UP. Basel, Vesalg. 1. (Dorpat $^{19}/_{1}$ 44.) V: Vitalismus u. Mechanismus 85; Vegetarianismus 85, 2. A. 01; Alkoholfrage, 1. u. 2. A. 87; Lehrb. d. physiolog. u. patholog. Chemie 87, 4. A. 98; Kampf gegen d. Trinksitte u. s. Bedeutung f. d. Arbeiterstand 93; D. zunehmende Unfähigkeit d. Frauen, ihre Kinder zu stillen, die Ursachen dieser Unfähigkeit, die Mittel zur Verhütung 00, 6. A. 09; Lehrb. d. Physiologie d. Menschen 01 II, 2. A. 05; Wider d. Alkohol 03, 2. A. 04; Alkoholvergiftung u. Degeneration, 2. A. 04; Lehrb. d. organischen Chemie f. Mediziner 06; Die Quellen der Degeneration 10; D. Ausrottung der Geschlechtskrankheiten 11; D. Tabakvergiftung 12.

Bünger, Carl, Gymnasial🕮, klass. Ψ, Dr. phil., GP. Straßburg i. E., Ohmachtstr. 3. (Burg b. Magdeburg $^{5}/_{5}$ 52.) V: Mathias Beruegger 93; u. m. Schulausg. von Xenophon.

Bungert, August, ☉, ☿. Leutesdorf a. Rh. (Mülheim a. Ruhr $^{14}/_{3}$ 46.) V: Liebe Siegerin, Musiklustsp.; Hutten u. Sickingen, Festspieldr. 88; Homerische Welt: D. Odyssee, Musik-Tetralogie: I. Kirke 98, II. Nausikaa 99, III. Odysseus' Heimkehr 97, IV. Odysseus' Tod 00; Warum? Woher? Wohin? Mysterium u. Hiob 08; Im Hafen, Liederzykl. 12; Herzblut, G. 13; u. Kompositionen.

Bunke, Ernst, evang. ✝, Pastor, Vorsteher des Ev. Johannesstifts. Spandau. (Obischau $^{31}/_{3}$ 66.) V: Homiletisches Handbuch (m. P. Eberlein) 98/99 II, 2. A. 00; Der Lehrstreit üb. d. Kindertaufe 00; Glaube an den Herrn Jesum Christum, Pred. 00; Adolf Stoecker, Erinnergn 09; Großstadt u. Land 09; Vater Bodelschwingh 10; Der Vater d. Berl. Stadtmission 11; Arbeit für Großstadt u. Land 11. H: Die Reformation, Wochenschr. 02—12. ()

Bunsen, Frl. Marie v., Roman, Kritik, Biogr. Berlin W, Corneliusstr. 4 a. (ebda $^{17}/_{1}$ 62.) V: Gegen den Strom, R. 93; Udo in England, Erz. 99; Auf Riedenheim, N. 99; Georg v. Bunsen, Biogr. 00; Ruskin, Kunstkritik 03; Allerhand Briefe, Erz. 03; Sizilien, Begleitbuch 10.

Bunte, Hans, ⚗, ⚙, chem. Technol., Dr. phil., ThSchP., Geh. Rat, Hrsg. u. Chefred. d. Journ. f. Gasbeleuchtung u. Wasserversorguug. Karlsruhe i. B., Kriegstr. 64 d. (Wunsiedel $^{25}/_{12}$ 48.) V: Fachschriften. H: Muspratts theoretische, prakt. u. analyt. Chemie in Anwendung auf Künste u. Gewerbe.

Bunzeck, Gustav (Pf. Marcus Bardenhofer), ☉, ☿. Wiesbaden, Moritzstr. 4. (Zeitz $^{4}/_{5}$ 59.) V: Schulze v. Gabelbach, Sch. 88, 2. A. 89; Wahrheit u. Dichtung, Sch. 89; Daschkow, Lsp. 90; Mein Lied, G. 90, 3. A. 95; Verhext, Lsp. 91; Thronfolger u. Jesuit, Dramolett 91; Revolution zum ewigen Frieden, dramat. Dichtg 95; Unter deutschem Banner, G. 95; Die neue Lehre, Dr. (u. d. Pf. H. v. Hausen) 04; Lyrische Flugblätter I—IV 04 ff.; Frühlingssonette 10, 2. A. 13. *

Bunzel, Julius, polit. Ökonom., Dr. jur., k. k. Finanzprokuratursekretär. Graz, Goethestr. 50. (Prag $^{25}/_{9}$ 73.) V: Monatsbudget e. Grazer Arbeiters 00; Studien z. Sozial- u. Wirtschaftsgeschichte Ungarns 02; Österreich u. Ungarn 09; D. Lebenslauf e. vormärzl. Verwaltgsbeamten 11; D. Anfänge d. moderuen Arbeiterbewegung i. d. Steiermark 13.

Buol, Marie Freiin v., (k.), Roman. Kaltern, Tirol. (Innsbruck $^{21}/_{8}$ 61.) V: Das Marterle, Erz. 99; Lieder vom heiligen Lande 02; Die Stiefkinder, Erz. 02; D. Geheimnis der Mutter, Erz. 03; Die Kirchfahrerin, Erz. 04; Der Bader v. St. Margrethen, Erz. 04; Ein gutes Wort, Erz. 05; Gillis Hobelspäne, Erz. 06; Aus Etsch-

land u. Juntal, Erzn 07; Die Gamswirtin, Erz. 08; Des Mahrwirts Weib, Dr. 09; Hoch hinauf, Dr. 10; Erzählgn u. Sagen aus Tirol 10; Notburga, Dr. 11; Christophorus, Erz. 12; D. vierte Gebot, Dr. 12.

Burchard, Gust., ♂, /, Dir. d. Stadttheaters. Bremerhaven. (Neubukow $^{13}/_{12}$ 59.) V: Lützows wilde Jagd 91; Mozarts Heimgang 91; Fontanes Sammlung deklam. Vorträge, hrsg. 91; Familienfest, hrsg. 92; Columbus (bearb. nach F. Rückert) 92; Firdusis Tod 93; F. Schubert 95; H. Sachs, dram. Spiel 94; Bearbeitung von Sachs' Schwänk. 94; Treulieb 96; Friede auf Erden 98; Am Fürstenhofe zu Weimar 99; Das Jahrhundert (m. Dr. C. Schlack) 99; Das Brandmal (nach) Echegaray) 00; Bearb. von H. Sachs' Kom. u. Trag. 01 II; In memoriam 02; Die Kunst am Hofe 03; Oberon u. Titania 09. ()

Burchardt, Frl. Auguste (Ps. Asta Burchardt-Nienstein), ♆, Nov., Roman. Berlin-Wilmersdorf, Kaiserplatz 18. (Gransee $^{5}/_{4}$ 55.) V: Albumblätter, G. 81; Nov. 83; D. große Kaiser 97; Herrn Drösekes Jungfernreise, Hum. 05; Aus ewigen Tiefen, N. 05; Neues, Ernstes u. Heiteres 12.

Bürchner, Ludw., ☤, ●, ♕, Dr. phil., Prof. München, Salvatorstr. 3 II. (Landshut $^{29}/_{11}$ 58.) V: Griech. Münzen mit Bildn. histor. Privatpers. 81; D. röm. u. deutsch. Kaiser in Abb. mit Wahlspr. n. Chr. Wexmuth 85; Die Besiedelg d. Pont. Eux. durch die Milesier I 85; Addenda lexicis linguae gr. 91; D. ionische Samos I 1 92, I 2 96; D. Insel Leros 98; Geogr. Grundbegriffe 04; Ephesos 05.

Bürcke, F. A., s. Birk, Alfred.

Burckhard, Hugo v., röm. Recht, Dr. jur., Geh. Rat, o. UP. a. D. Würzburg, Friedensstr. 27. (Weida $^{30}/_{10}$ 38.) V: Zivilistische Präsumtionen 66; Die operis novi nunciatio 71; Die cautio damni infecti 75; Die actio aquae pluviae arcendae 81; Andreas Gaill 87; Stellung d. Schenkung i. Rechtssystem 91; Schenkungsannahme 92; Zum Begriff d. Schenkung 99; Zu Fragmenta Vaticana 269 00.

Burckhardt, Felix, ♕, Dr. phil. Zürich, Stadtbibliothek. V: D. schweizer. Emigration (1798—1801) 08. ()

Burckhardt, Rudolf, ⌧, Dr. phil., Pfr., Generalsekr. d. evang.-kirchl. Blauen Kreuzes. Berlin W 15, Württemb. Str. 31/32. (Colombier, Schweiz $^{22}/_{8}$ 69.) V: Wir wollten Jesum gerne sehen 01, 2. A. 02; Als wir d. blaue Schürze trugen 02; Meister Ed. v. Gebhardts Bilder in d. Friedenskirche z. Düsseldorf 07; Ed. v. Gebhardt z. s. 70. Geburtstag 08; Die Wandgemälde Ed. v. Gebhardts in d. Friedenskirche z. Düsseldorf 08; Organisierte Fürsorge für Trinker u. ihre Familien 09, 3. A. 10; Alkohol u. Lebenskunst 10; D. Beziehgn d. Alkoholfrage z. deutsch. Arbeiterversicherg 11; Alkoholismus u. Volksgesundheit 11; D. Christl. Nüchternheitsbewegg d. Gegenwart – e. Schicksalsstunde f. unsre Kirche 13.

Burda, Frl. Josefine Margarete, ♆, /, Skizze. Berlin-Steglitz, Alsenstr. 16. (Berlin $^{8}/_{12}$ 79.)

Burdach, Konr., deutsche Sprache u. Lit., Dr. phil., Mitgl. d. Kgl. Preuß. Akad. d. Wissenschaft, o. UP., GRegR. Berlin-Grunewald, Schleinitzstr. 6. (Königsberg i. Pr. $^{29}/_{5}$ 59.) V: Reinmar der Alte u. Walther v. d. Vogelweide 80; D. Einigg der nhd. Schriftsprache 84; Vom Mittelalter z. Reformat. I 93; Z. Gedächtn. Rud. Hildebrands 95; Walther v. d. Vogelweide I 00; Bericht üb. Forschgn z. Urspr. der neuhochd. Schriftsprache 03; Die älteste Gestalt des westöstl. Divans 04; Schiller-Rede 05; Constanz Berneker, Gedächtnisrede 06; Lauchstädts Erneuung 09; Satzrhythmus d. deutsch. Prosa I 09; Sinn u. Ursprung der Worte ‚Renaissance' u. ‚Reformation' 10; Faust u. Moses 12; Briefwechsel des Cola Rienzo (mit Piur) 12. H: Goethe, West-östl. Divan 88 (Sophienausg.) u. 05 (Cotta, Jubil.-Ausg.); Goethes eigenh. Reinschr. d. West-östl. Divan in Faksimile 11; W. Scherer, Kl. Schriften I 92; Studentensprache u. Studentenlied i. Halle v. 100 Jahren (m. J. Meier) 94; Forschgn zur deutsch. Philologie 94. **Redaktor** der revidiert. Lutherbibel (m. M. Rieger) 92.

Burg, Ernst v. d., s. Schreck, E.

Burg, Fritz, german. ☤, Dr. phil., Bibliothekar a. d. Stadtbibl. Hamburg, Hartwicusstr. 5. (Berlin $^{27}/_{3}$ 60.) V: D. ält. nordischen Runeninschriften 85; Die Capsa Ambrosii d. früheren Kopenh. Univ.-Bibl. 11. ()

Burg, J., s. Altschul, Ignaz.

Burg, Jacques, /, ♂, Regisseur Berlin W 62, Bayreutherstr. 33. (ebda $^{10}/_{9}$ 62.) V: D. Friedensfee, Festsp.; Der Gedichtsteller, Lsp.; Götzendienst, Sch.; Chambre séparée, Schw.; Premièrenfieber, Lsp.; D. Macht d. Musik, Melodr.; Auf Umwegen, Schw.; Künstlerblut, Lsp.; Mirwanika, O.; Les Tourbillons, Melodr.; D. grüne Karl, Vst.; In der Manege, N.; Kulissenstaub, Hum.; Schnurrdiburr, P.; Gelbstern, Kom. (m. Turszinsky); D. Eiskönigin, Lsp. (m. W. Thal); Der Spielmann, Vst.; Wanda Wasslowska, Sch.; Die Wunderbrille, Bühnen-M.; Die liebe Familie (nach Esmann); Offiziere a. D., Sch. (m. Arndt); Trudes Tagebuch, Kom. (m. Hoburg); Die Lebensschaukel, Optte; D. unverstandene Frau, Optte; E. Grenzkonflikt, Optte; D. rote Venus, Lsp. (mit Schwartz); Tantcheus Salon, Lsp. (mit

Turszinsky); Scheinwelt, Sch. (m. Hoburg); Villa Lohengrin, Lsp. (m. Huldschinsky); Alles für Slovenien (m. Turszinsky); Das kleine Hindernis, Optte: Halima, O. **Bearb:** Magdalena, Lsp.; Florodora, Optte; Narrenkappe, Optte; Brettl-Gräfin, Optte; Pipin der Kleine, Schw.; Comtesse Helene (m. Turszinsky).

Burg, Paul, s. Schaumburg, Paul.

Burgdorff, Bernhard v., s. Beneckendorff und v. Hindenburg, Bernh. v.

Bürgel, Bruno H., ↘, Astronom, Red. v. „Zur Guten Stunde" u. „Für Alle Welt". Berlin-Zehlendorf, Beerenstr. 39. (Berlin $^{14}/_{11}$ 75.) **V:** Populäre Himmelskunde 04; Aus fernen Welten 09; D. Komet Halley 10. **H:** Wetterkalender u. Kalender der „Kritischen Tage" (früher Falb). ()

Bürgel, Frl. Emmy, ✓, Ethik, ♌, Nov., Naturbetrachtg, Chefredaktrice d. „Bazar". Berlin-Steglitz, Sedanstr. 39 b. (Dresden $^{20}/_{7}$ 81.)

Burger, Alexander, PA., deutsche Lit. ♛, Politik, Volksbildg. Nieder-Ingelheim a. Rh. (Gießen $^{26}/_{11}$ 80.) **V:** Die hessische Literatur der Gegenwart 06; Bibliographie d. schönen Lit. Hessens 07; D. Parteien d. deutsch. Reichstags 08; Gesch. d. Parteien d. deutsch. Reichstags 09—11 VI; Karl Weyprecht, e. deutscher Nordpolfahrer 10; Kleines polit. Handbuch 11; Zum Streit um die Wehrfähigkeit d. deutschen Volkes 12; Unsere englischen Vettern u. wir! 12; Die Grundlagen d. Wehrmacht Deutschlands 13; Wie Deutschland seine Kolonien bekam! 13; Lieder u. Sagen vom Rhein 13; u. Broschüren unt. versch. Pseudonymen. **H:** Georg Büchner, Dantons Tod 03; D. rhein-mainische Volksakademie 07; D. dritte rhein-main. Volksakademie 11.

Burger, Anton, ☪, Ψ, ✓, Dr. phil., Prof. an der Landes-Handelsschule. St. Pölten, NÖsterr. (Ottenschlag, N.-Österr. $^{10}/_{1}$ 63.) **V:** System. Gliederung d. Pädagogik Kants u. Kritik d. bisher versuchten Gliederungen ders. 90; Les Homonymes de la langue allem. 97; Les Paronymes de la langue allem. 97; Etude méthod. du vocabulaire allem. 97; Mots allem. d'origine étrangère 98; Mots français d'origine allem. 98; Mots-racines de la langue allem. 99; Mots allem. et français de genre différent 99; Jardin des racines allem. 99; Règles infaillibles du genre des substantifs allem.; Locations parisiennes expliquées 02; Guide des Etrangers 02; Almanach des Etrangers pour 03; Guide de Paris 03; D. gleich- u. ähnlichlaut. Wörter d. franz. Sprache 07; D. franz. Wörter german. Ursprungs 08.

Burger, Fritz, Kunst♛, Dr. phil., UDoz. München, Kufsteinerpl. 4. (ebda $^{10}/_{9}$ 77.) **V:** Gesch. d. florentin. Grabmals 04; Gedanken üb. d. Darmstädter Kunst 05; Francesco Laurana 07; Studien zu Michelangelo 07; D. Villen d. Andrea Palladio 09; D. Schackgalerie 12; Cézanne u. Hodler 13 II. **H:** Handbuch d. Kunstwissenschaft 13 f. (*)

Bürger, A., s. Mahn, Adolf.

Bürger, Lucian, s. Niese, Charlotte.

Bürger, Peter, (k.), Aszese, SJ. Exaten b. Baexem, Holländ. Limburg. (Cöln $^{18}/_{4}$ 41.) **V:** Unterweisungen üb. d. christl. Vollkommenheit 95, 2. A. 05.

Burgerstein, Alfr., DÖSchG., Pflanz.-Physiolog., Dr. phil., RegR., a.o. UP. Wien II, Karmeliterpl. 5. (ebda $^{18}/_{7}$ 50.) **V:** Leitfaden d. Botanik 82, 4. A. 04; ders. f. nied. landwirtsch. Schulen 88, 2. A. 00; (m. J. N. Woldřich:) Leitfaden d. Somatologie d. Menschen f. Lehrerbildgsanstalten, 11. A. 10; Leitf. d. Zoologie f. d. höh. Schulunterr., 9. A. 03; — Die Transpiration der Pflanzen 04; Die k. k. Gartenbau-Gesellschaft in Wien 1837—1907 07.

Burgerstein, Leo, Schulhygiene, ⌂, Dr. jur. h. c., Dr. phil., Prof., RegR., UDoz. Wien VI/2. (ebda $^{30}/_{6}$ 53.) **V:** Gesundheitspflege in der Mittelschule 87; Handbuch d. Schulhygiene (m. Netolitzky) 95, 2. A. 02 (übers. ins Russ.), 3. A. 12; Ratschläge betr. d. Herstellg u. Einrichtg v. Gebäuden f. Gymnas. u. Realschulen unt. bes. Rücksichtnahme auf d. Forderg d. Hygiene 00; Zur häusl. Gesdhtspfl. d. Schuljugd 04, 13. A. 11; Gesdhtsregeln f. Schüler u. Schülerinnen 04, 14. A. 12 (übers. in 18 Sprachen); Schulhyg. 06, 3. A. 12; Merkverse z. Gesdhtspfl., 2. A. 07; Wandtafeln zur Schulhygiene m. Text 10. **Ue:** Axel Keys schulhygien. Untersuchgn 89; B. Oker Blom, Onkel Doktor auf d. Lande, sexuelle Belehr. f. Knaben 05, 3. A. 10; Martha b. Onkel Doktor (dass. f. Mädchen) 09.

Burghaller, Rudolf, ♋, ⁂. Berlin-Wilmersdorf, Aschaffenburgerstr. 6. (Halle a. S. $^{22}/_{8}$ 72.) **V:** D. große Sehnsucht, Sch. 04; D. Anfang einer Kultur, e. deutsche Antwort auf Tolstois „Das Ende e. Zeitalters" (u. d. Ps.: Dr. Utile cum dulci), 1. u. 2. A. 06; Phryne, Dr. 08; Ardinghello, Dr. 12; Die Mauer, Kom. 13.

Burghauser, Wolfgang (Ps. Wolfhart Gustavsson), Rom., Naturw. Cilli, Südsteiermark. (Prag $^{30}/_{9}$ 83.) **V:** Frau Marias Sohn 05; Geheimnisse d. Religion 06, 5. A. 07; Mensch, Tier u. Pflanze 07, 5. A. 09; Liebe in Natur u. Unnatur I 08, 6. A. 10, II 09, 6. A. 10; Kardeiß, R. 11; Philuzius Süßmeyrs alltägl. Geschichte, R. 12. ()

Burghold, Jul., wissensch. ♫, Musik, ♌, Liter., Dr. jur., JustR., RA. Frankfurt

a. M., Arndtstr. 17. (ebda $^{3}/_{7}$ 60.) **V:** Wagners Nibelungenring u. Parsifal: Textausg. m. Leitmotiven 97; Über die Leitmotive in Wagners Nibelungenring u. ihre Benennung 98: Führer durch Wagners Meistersinger 98; Entwicklung der Ehe 01; Wagners Meistersinger: Textausg. m. Leitmotiven 03.

Büring, Wilh. (Pf. B. Ring), ASV., ♉, ☉, 𝒻, ✉, Red. Leipzig-Schleußig, Oeserstr. 5b. (Braunschweig $^{30}/_{1}$ 78.) **V:** Verh. Klänge, Ged. 01; Korrespondenz, Schw. 05; Vom Wege Stein u. Staub 06; Henry D. Thoreau, lit. Studie 07.

Burkard, Frau Amélie (Lie), (Pf. früher Julamél u. Julius Eg. v. Kralitz-Gutenfeld), ASV., 𝒻, ☉, ♉, Humor, Skizze. Wien VI/1, Magdalenenstr. 26 I. (ebda $^{18}/_{12}$ 44.) **V:** Helianda, dram. Dichtg 11; Tagebuch e. kleinen Mädchens 12; Zwei Schädel, Einakter 12; Aus d. Reiche d. Todes, Dr. 13; Die Stärkere, Einakter 13; Exotische Gewächse, Skn. 14; Viel Glück zum Spiel . . ., R. 14.

Burkhard, Karl Imman., klass. ♆, Dr. phil., k. k. GP. Wien XIII/2, Hadikg. 154. (Teschen, Österr.-Schles. $^{23}/_{12}$ 58.)

Burkhardt, Felix, PA., RP., Sport- u. Verkehrswesen usw. Leipzig, Artilleriestr. 14. (ebda $^{2}/_{9}$ 65.)

Burkhardt, Heinrich, ⅄, Dr. phil., o. ThSchP. München, Prinzenstr. 13. (Schweinfurt $^{15}/_{10}$ 61.) **V:** Theorie d. anal. Funktionen e. komplexen Veränderlichen 97, 4. A. 12; Ellipt. Funktionen 99, 2. A. 06; Entwicklgn nach oscillier. Funktionen 01—08; Algebraische Analysis 03, 2. A. 08; Elem. d. Diff.- u. Int.-R. 07 (russ. 09). **MitH:** Encyklop. der math. Wissenschaften. ( )

Burkhardt, Johs., ♌, Archäologie, Dr., Pfr. Magdeburg, Katharinenkirchhof 3 I. (Delitzsch $^{2}/_{12}$ 52.) **V:** Beschreibung d. älter. Bau- u. Kunstdenkmäler d. Prov. Sachsen VIII (Kr. Merseburg) 83.

Burkhardt, Max, ♆, Oper, Kritik, Dr. phil. et mus. Berlin-Lankwitz. (Löbau i. S. $^{28}/_{9}$ 71.) **V:** Unsre Lieblingsopern 95; George Armin 97; D. deutsche Kunstlied 96; König Drosselbart 04; Führ. durch die Konzertmusik 09; Führer durch Wagners Musikdramen 09.

Bürklen, Otto, ⅄, ♗, RealGP. Schw.-Gmünd, Württ., Weißensteinerstr. 18. (Poppenweiler $^{12}/_{4}$ 56.) **V:** Method. Hilfsbuch f. d. Vorunterr. in d. Geometrie 93; Mathem. Formelsamlg 96, 3. A. 5. Abdr. 12; Lehrb. d. ebenen Trigonometrie 97, n. A. 07; Aufgabensamlg z. analyt. Geometrie d. Ebene 05, 2. A. 11; Aufgabensammlg z. analyt. Geometrie d. Raums 06, 2. A. 12.

Burlage, Ed., (k.), ⚖, ReichsgerR. Leipzig. (Löningen $^{25}/_{11}$ 57.) **V:** Die Pfändung b. Pers., die Landwirtsch. betreiben 93; D. Entschädigg d. unschuldig Verhaft. u. der unsch. Bestraften (Komm.) 05; Friedensvereine z. Schlichtg v. Rechtsstreitigkeiten 07. **MitH:** Kommentar z. BGB. v. Reichsgerichtsräten 10, 2. A. 13.

Burmester, Ludw., ⅄, Dr. phil., Dr.-Ing. h. c., o. ThSchP. München, Kaulbachstr. 83 II. (Othmarschen $^{5}/_{5}$ 40.) **V:** Theorie u. Darstellg d. Beleuchtung gesetzmäß. gestalt. Flächen 72: Grundzüge der Reliefperspektive 83; Lehrbuch der Kinematik 88.

Burmester, Marie, s. Wolterstorff, Marie.

Bürner, Rich., ⚖, ✉, Dr. jur., Syndikus d. Mitteleuropäisch. Motorwag.-Ver. Berlin SW 11, Hafenpl. 5. **V:** Zolltarife f. d. Papierbranche u. das Buchgewerbe 95; Zollhandbuch für die Hauptindustrien Deutschlands, Österreich-Ung. u. d. Schweiz 95/96 IV; Feingehalt der Gold- u. Silberwaren 96; Zollhandbuch f. d. Edelmetall- u. Uhrenbranche 96; Die Altersversorgung d. Privatangestellten in Österr. 97; Kommentar z. österr. Vereinsgesetz 97, z. deutsch. HGB. 97; D. Verhältnis zwisch. Prinzipal u. Handlungsgehilfe, 2. A. 98; D. neue Zolltarif d. Ver.-St. v. NA. (Dingley-Tarif) 97; Die Befugnisse d. Handlgsreis. in d. versch. Ländern 00, 2. A. 01; A. Lortzing in Detmold, Pyrmont, Münster u. Osnabrück, 2. A. 00; Volksw. Entwicklg u. Lage d. deutsch. Elektrotechnik 03; Rechte u. Pflichten d. techn. Angestellten 03; Lage d. deutsch. Elektrotechnik 05 u. 06; Haftpflicht d. Automobilbesitzer 05; Lohnaufrechnungsrecht d. Arbeitgeber 05; Zollhandbuch f. d. elektr. Industrie 06; Schiedsgerichte für Gebrauchsmusterschutzstreitigkeiten 05; Rechte und Pflichten der Chauffeure 06; Kupfernot 06; Lage der deutschen elektrotechn. Industrie 05, 06, 07; Elektrizitäts- u. Gassteuer 09; Anstellgsverhältnisse d. Chauffeure 10.

Buerstenbinder, Frl. Elis. (Pf. E. Werner), VB., Roman. Meran, Tirol. (Berlin $^{25}/_{11}$ 38.) **V:** Gartenlaubenblüten 72 II, 3. A. 91; E. Held d. Feder, R. 72, 3. A. 91; Am Altar 73 II, 5. A. 91; Glück auf! 74 II, 5. A. 91; Gesprengte Fesseln 75 II, 4. A. 91; Vineta 77 II, 4. A. 91; Um hohen Preis 78, 2. A. 90; Frühlingsboten 80; D. Egoist, R. 82, 2. A. 92; Gebannt u. erlöst, R. 83, 2. A. 90; Adlerflug, R. 84; E. Gottesurteil, R. 85, 2. A. 90; Die Blume d. Glücks 85, 2. A. 90; Heimatklang, R. 86; St. Michael, R. 87, 2. A. 93; Alpenfee, R. 89; Flammenzeichen, R. 90; Gewagt u. gewonnen, R. 91; Freie Bahn, R. 93; Fata Morgana, R. 96; Hexengold, R. 00; Runen, R. 02, 2. A. 06; Siegwart, R. 09, 3. A. 11; Wege des Schicksals, R. 12.

Burte, Hermann (Pf.), ⊙, ♆, Roman. Auf Reisen; Briefe an den Verlag von Gideon Karl Sarasin, Leipzig, Seeburgstr. 100. **W:** D. kranke König, Drei Einakter 07; Patricia, Sonette 10; Wiltfeber der ewige Deutsche, R. 1.—6. A. 12; Herzog Utz, Sch. 13.

Busch, Albert, ✝, Red. a. „Brockhaus' Konvers.-Lexikon". Leipzig, Lößnigerstr. 20 p. (Wippra $^{18}{}_{10}$ 63.)

Busch, Ernst, BP., ✉, Hrsg. u. Red. d. „B. Aktionär". Berlin W, Eisenacherstr. 38/39. (Hamburg $^{18}{}_{4}$59.)

Busch, Friedr., ♐, ♂, Prof., GOblehr. Arnsberg, Westf. (Recklinghausen $^{4}/_{7}$ 51.) **W:** Einfache Versuche zur Ableitung elektrischer Grundgesetze, 4. A. 12; Neue Aufl. d. math. Lehrbücher v. Féaux; Tatsachen u. Theorien d. atmosphär. Polarisation (m. Dr. Jensen) 11. ()

Busch, Helene, s. Baltz, Joh.

Busch, Nikolaus, Balt. ♛, Stadtbibliothekar. Riga, Kirchenstr. 37. (ebda $^{13}/_{7}$ 64.) **W:** Das Kopialbuch aus d. 14. Jahrh. im Kurl. Provinzialmuseum u. d. sogen. Gnadenbrief d. Bischofs Nikolaus v. Riga 99; Gesch. d. literarisch-prakt. Bürgerverbindg i. Riga 1802—1902, I 02. **H:** Livländ. Güterurkdn 1207—1509 (m. H. v. Bruiningk) 08. ()

Busch, Richard, ℙ, ✝, Stadtschulrat. Düsseldorf. (Ranis $^{12}/_{4}$ 66.) **W:** D. messian. Weissagg i. d. Schule 01; Einheitl. Religionsbuch 01; D. evang. Kirchenlied (Gesch. u. Methodik) 03; Kirchengeschichte 04. 09; Von Luther bis Lessing 05, 06, 07, 09, 12.

Busch, Wilhelm, Dr. phil., Pfarrer. Frankfurt-Sachsenhausen, Gartenstr. 71. ($^{3}/_{6}$ 68.) **W:** Tante Hanna, ein Wuppertaler Original aus neuest. Zeit 04. 5. A. 05; Aus einem schwäb. Dorfschulhause, 1. u. 2. A. 05. **H:** Gebunden z. Dienst (Marie Römmele), 2. u. 3. A. 05. ()

Busch, Wilhelm, ♛, Dr. phil., o. UP. Marburg i. H., Rotenberg 25. (Bonn $^{18}{}_{2}$ 61.) **W:** Drei Jahre engl. Vermittlgspolitik 1518/21 84; Wolsey u. d. engl.-kaiserl. Allianz 1522/25 86; Heinrich VII. 92 (engl. 95); Bismarck u. d. polit. Anschaugn in Deutschld 1847/62 96; Die Berl. Märztage v. 1848 99; Die Beziehungen Frankreichs zu Österr. u. Italien zw. d Kriegen 1866 u. 1870/71 00; Das deutsche Große Hauptquartier u. die Bekämpfung von Paris im Feldzuge 1870/71 05; Die Kämpfe um Reichsverfassung u. Kaisertum 1870/71 06; Die Rückschau d. württ. Kriegsminist. Albert v. Suckow 09; Yorck u. Tauroggen 12. **Bearb:** Maurenbrecher, Gründg d. Deutschen Reichs, 4. A. 10.

Busch, Wilh. v., PA., Chefred. d. „Nachr. für Stadt u. Land". Oldenburg i. Gr., Kastanienallee 12. (Blexen $^{15}/_{2}$ 68.) ()

Buschan, Georg, Anthrop., Ethnogr., Neurol., Dr. med. et phil., SanR., Arzt, Hrsg. d. „Zentralblatt f. Anthropologie", sowie d. „Forschgn u. Stud. z. Menschen- u. Völkerkunde", Mit-Hrsg. d. „Anthropophyteia, Jahrb. f. folkloristr. Erhebgn usw. z. geschlechtl. Moral" u. d. „Sexual-Probleme", Präs. d. Gesellsch. f. Völker- u. Erdkunde. Stettin, Friedrich Karl-Str. 7 I. (Frankfurt a. O. $^{14}{}_{4}$ 63.) **W:** Üb. prähistorische Gewebe u. Gespinste 89; Germanen u. Slaven 90; Leben u. Treiben d. deutschen Frau in der Urzeit 92; Behandlg d. chron. Rückenmarkskrankh. 93; Basedowsche Krankh. 94; Einfl. d. Rasse auf d. Häufigk. u. Form d. Krankh. 95; Urgesch. Botanik d. Kultur- u. Nutzpflanzen d. alt. Welt 95; Die Brown-Séquardsche Methode 95; Myxödem u. verwandte Zustände 96; Schilddrüsentherapie 96; Chirurgisches aus d. Völkerkunde 02; Gehirn u. Kultur 06; Epilepsie 06; Geschlecht u. Verbrechen 08; Menschenkde 09; Völkerkunde 10; Die Balkanvölker in Vergangenheit u. Gegenwart 10; Vom Jüngling z. Mann 11: Sport u. Herz 11.

Buschbell, Gottfr., ♛, Dr. phil., Prof., GymnOblehr. Crefeld, Oranierring 80. (Giesenkirchen, Rheinl. $^{13}/_{7}$ 72.) **W:** D. Professiones Fidei der Päpste 96; D. vatik. Archiv u. die Bedeutg s. Erschließg durch Leo XIII. 03; Reformation u. Inquisition in Italien um die Mitte des 16. Jahrh. 10.

Buschmann, Aloys (Pf. Al. Henriks), ♆, Roman. Binsebeck b. Steinheim, Westf. (Münster i. W. $^{9}/_{6}$ 73.) **W:** Trutznachtigall (m. a.) 06; O du mein Weib, G. 07; Sophie Zweimann, R. 09; Heinrich, R. 09; Schwiegervater, Lsp. 09; Auf Freiersfüßen, Lsp. 09; Schwiegersohn No. 5, R. 10; Tantenfritz, R. 10; Zwillingsbrüder, R. 10; Lebensläufe, R. 10; Menschen, R. 11; Carpe diem, Ratschläge 11; Unseren Veteranen 11; u. a.

Buschmann, Johannes (Pf. Nicodemus), PA., ✉, Sozialpolitik, Literaturkritik, 𝒻, Hrsg. d. „Welt d. Kaufmanns". Borsdorf b. Leipzig, Hermann Wittner-Str. (Görlitz i. Schl. $^{7}/_{5}$ 81.) **W:** D. Kaufmann u. d. engl. Arbeitszeit 04; D. Glasindustrie 08; Kleinhand. u. Kultur 08; Maurice Maeterlinck 08. **H:** Lesebuch f. Handelsschulen (m. Doerr).

Buschmann, Jos., ℙ, Dr. phil., Ob.-RegR., Dir. d. ProvSchulKolleg. Coblenz, Kurfürstenstr. 86. (Münster i. W. $^{12}{}_{1}$ 44.) **W:** Sagen u. Gesch. a. d. Altert.; Deutsche Sagen u. Gesch.; Erz. aus der preuß. Gesch. I 70, 11. A. 10, II 81, 5. A. 98, III 87, 2. A. 93 u. a. Schulb. **H:** Lessings Laokoon 74, 11. A. 11; Hamburgische

Dramaturgie 82, 7. A. 10; Nathan d. Weise 99, 4. A. 11. ()

Buschmann, Klaus, RP., Dr. d. Staatswissensch., Chefred. d. „Darmstädter Zeitg". Darmstadt, Mathildenstr. 51. (Cöln-Ehrenfeld $^{29}|_{1}$ 73.) **V:** Die Arbeitslosigkeit u. d. Berufsorganisationen 97; Der Kampf um Arbeit 01.

Buschow, Alex., s. Seyffert, H.

Büsgen, Moritz, ✍, Prof. Hann.-Münden. (Weilburg a. L. $^{24}|_{7}$ 58.) **V:** Beobacht. üb. das Verhalten der Gerbstoffe in den Pflanzen 89; Honigtau 91; Bau u. Leben unserer Waldbäume 97; D. Forstwesen in niederl. Indien 04; Der deutsche Wald 08, 2. A. 13.

Busley, Karl, Maschinenbau, Dr.-Ing. h. c., GRegR. u. Prof., Bevollmächt. d. Schichau-Werke. Berlin NW, Kronprinzenufer 2. (Neustrelitz $^{7}|_{10}$ 50.) **V:** D. Schiffsmaschine 83, 2. A. 84 (russ. 90), 3. A. 91 (engl. 02); Entwicklg d. Schiffsmaschine in d. letzten Jahrz. 88, 3. A. 92; D. neueren Schnelldampfer d. Handels- u. Kriegsmar. 91, 2. A. 92; Die techn. Entwicklg des Nordd. Lloyd u. d. Hamb.-Amerik. Paketfahrtges. (m. R. Haack) 93; D. jüngsten Bestrebgn u. Erfolge d. deutsch. Schiffbaues 95; D. gesundheitl. Einrichtgn der mod. Dampfschiffe 97; D. Kampf um den ostasiatischen Handel 97, 2. A. 98.

Busolt, Gg., ♛, Dr. phil., o. UP., GRegR. Göttingen, Hoher Weg 5. (Keppurren, Ostpr. $^{13}|_{11}$ 50.) **V:** Die Erkenntnistheorie u. Metaphysik Spinozas 74; D. zweite athenische Bund 75; D. Lakedämonier u. ihre Bundesgenossen 78; Forschgn z. griech. Gesch. I 80; Griech. Gesch. I 84, 2. A. 92, II 87, 2. A. 95, III 1. 97, III 2. 04; Griech. Staats- u. Rechtsaltertüm. 87, 3. A. u. d. T.: Griech. Staatskunde 13.

Buß, Ernst, D., Stadtpfr. Glarus, Schweiz. (Bern $^{15}|_{2}$ 43.) **V:** Kulturgeschichtl. Schriften u. Wanderbilder. ()

Busse, Bruno, Lit. ♛, Dr. phil., Oberlehrer. Leipzig, Schletterstr. 3. (Neuhaldensleben $^{16}|_{12}$ 77.) **V:** Sagengeschichtliches zum Hildebrandsliede 00; Deutsche Heldensagen: I. Gudrun- u. Nibelungensage 03, 2. A. 12, II. Dietrich v. Bern 04; Wie studiert man neuere Sprachen? 04, 2. A. 12; Das Drama: I. Von d. Antike zum franz. Klassizismus 10, II. Von Versailles bis Weimar 11. ()

Busse, Carl, ASV., ♆, Nov., Lit. ♛, Dr. phil. Berlin-Zehlendorf, Burggrafenstr. 22. (Lindenstadt, Posen $^{12}|_{11}$ 72.) **V:** Ged. 92, 6. u. 7. A. 09; Neue Ged. 95, 3. u. 4. veränd. A. 09; Neuere deutsche Lyrik, Anthol. 95, 10.—12. T. 04; Novalis' Lyrik 98; Gesch. d. deutsch. Dichtg im 19. Jahrh. 00: Die Schüler v. Polajewo, N. 01, 3. u. 4. A. 12; Federspiel, Sk. 03; Annette von Droste-Hülshoff 03, 2. A. 10; Im polnisch. Wind, Nn. 06, 2. A. 11; Gesch. d. Weltlit. I 09, II 12; Heilige Not, G. 10, 2. A. 11. **H:** Neue deutsche Lyriker I—IV (Ged. v. A. Paquet, A. Holst, H. Hesse, K. Weise) 02—09.

Busse, Georg (Busse-Palma), ASV., ♆, Nov. Berlin-Wilmersdorf, Holsteinische Str. 36. (Lindenstadt i. Pos. $^{20}|_{6}$ 76.) **V:** Lieder e. Zigeuners 99, 2. A. 08; Zwei Bücher Liebe 03; D. singende Sünde 03; Brückenlieder 05; D. große Glück 05; D. Satans Karten 06; Balladen u. Schwänke 13; u. zahlr. Skizzenbändch.

Busse, Hans H., ♆, Graphologie, **Ue:** F, Bes. des „Institut für wiss. Graphologie". München, Nördl. Auffahrtsallee 70. (Mölln i. Lauenburg 71.) **V:** Lieder d. Himmels, G. 94; D. Graphologie 95; D. Handschriftendeutgs-Kunde 96, 2. A. 00; Gedanken-Dämon, G. 97; Graphologie u. gerichtl. Handschriftenuntersuchgn 98; Bismarcks Charakter 98; Blut, G. 99; Bibliographie d. Graphologie 00, 2. A.; D. Tod d. Sonnensuchers, G. 01; Geisterschriften u. Drohbriefe (m. Dr. E. Bohn) 02; Wie beurteile ich meine Handschrift? 02, 14. T. 13. **Ue** u. **H:** J. Crépieux-Jamin, Prakt. Lehrb. d. Graphologie (m. Prof. Krauß), 5. A. 06; Ders., Handschrift u. Charakter (m. H. Merkle) 01, 2. A. 06.

Busse, Henry, Stenogr., Homöopathie, Kaufm. Berlin NW, Perlebergerstr. 11. (Hamburg $^{31}|_{7}$ 72.) **V:** Die Nationalstenographie 98, 2. A. 01; Das Lehmannsche System d. Stenotachygraphie 01; Natürl. Ansprüche an eine Stenographie 05, 3. A. 08; Neue Formen Arends-Rokler 06; Lehrgang d. Schul- u. Gebrauchs-Stenographie „Graphora" 08, 4. A. 13; Kopfschmerzen, Leiden u. Arzneien 11.

Busse-Palma, s. Busse, Georg.

Busson, Paul, ♆, ☽, Red. des „Neuen Wiener Tagblatt". Wien V, Hamburgerstr. 10. (Innsbruck $^{9}|_{7}$ 73.) **V:** Gedichte 01; Ruhmlose Helden 02; Aschermittwoch 03; Azraël 04; Besiegte 05; D. Bastard 06; Arme Gespenster 08; Nelsons Blut 11; Wiener Stimmungen 12. ()

Büstorff, Fräul. Gertrud (Pf. Georg Mengs), Roman. Freiburg i. B., Zasiusstr. 84. (Ohlau $^{8}|_{11}$ 61.) **V:** Junge Leiden, R. 92; Vollendung od. Zerstörung 95; Frost im Frühling, R. 97; Karen 99; Hochsommerzeit war's, R. 01; Auf Bergeshöh'n, R. 03; Wen du nicht verlässest Genius, R. 05.

Bütler, Placid, Schweizer ♛, Dr. phil., GP. St. Gallen, St. Fiden. (Beinwil $^{20}|_{11}$ 59.) **V:** Friedrich VII., d. letzte Graf v. Toggenburg 85/89 II; D. Äbte Berchtold, Ulrich III. u. Konrad I. v. St. Gallen 94, 97, 04; Erdkunde u. Karto-

graphie im Altertum 05; D. Beziehungen Rottweils zur Schweiz 08; D. Freiherrn v. Brandis 11. H: Urkundenb. d. Abtei St. Gallen, Bd. V 04 ff.

Bütschli, Otto, ♈, Dr. phil., o. UP., GehR. Heidelberg, Bismarckstr. 13. (Frankfurt a. M. $^{3}/_{5}$ 48.) V: Fachschr: ( )

Büttiker, Frl. Clara, Roman, Red. d. „Schweizer. Frauenkalender". Olten. (ebda $^{27}/_{9}$ 86.) V: Höhenmenschen, R. 11. ( )

Büttikofer, Joh., Reisen, ♈, ●, Dr. phil., Dir. d. Zoolog. Gartens. Rotterdam. V: Reisebilder a. Liberia 90 II.

Buttlar, Wilhelm v. (Pf. Wolf Elberberg, Wilhelm Riede), RP., ✓, ☿, Essay, Krit., Red. am „Leipzig. Tagebl.". Leipzig-Stötteritz, Naunhoferstr. 47. (Riede, Bez. Cassel $^{8}/_{9}$ 78.) V: Aus meiner Seele, G. u. Skn. 05; Instinkt u. Verstand der Tiere 06; Alstermöven, Skn. 07; Schiller-Denkwürdigkeiten 08; Wittgen, R. 12. H: Wildungen's Jägerlieder 06. ( )

Buttler, Wolf, s. Südekum, Albert.

Büttner, Arthur, Hum., ✓, GymnProf. Bautzen, Paulistraße 7. ($^{2}/_{12}$ 59.) V: Hum. 92; Zur Erheiterung, n. Hum. 93.

Büttner (Büttner Pfänner z. Thal), Frz. Frdr. Ernst, Kunst♕, ☿, ✓, Dr. phil., Prof., GHofR., Vorsitzend. d. Fechter v. Geist. Coburg. (Halle a. S. $^{9}/_{6}$ 59.) V: Herbstzeitlosen 85; Adam u. Eva in der bildenden Kunst bis Michelangelo 87, 2. A. 89; Aus der Heimat, Sagen u. Märchen der Halloren 87/89 III; Frohna 89/90 II; Deutsche Dichter 89 f. III; Literaturführer 89 ff.; Peterskirche zu Bacharach 90; Über Behandlung der Ölbilder mit Äther 90; Deutsche Weisen 91; Anhalts Bau- u. Kunstdenkmäler 91/95; Aus Anhalts Kunstschätzen 91; Rüstung Bernhards v. Weimar 92; Anh. Schlösser 93; Anh. Meisterwerke 93; Miniaturen aus Anh. Kunstschätzen 94; Halle u. d. Halloren 94; Anleitg zum Restaurieren u. Konservieren der Ölbilder 96; Abnahme alten Firnisses v. Ölgemälden mittelst Regenerieren u. Wasser 96; D. deutsche S. Michael, Kaiserfestsp. 97 II. H: Dr. B.s Handbücher 90: I. Jagdgesetz, II. Landwirtsch.-Ges., III. Photographie, IV. Ölgemälde zu restaurieren, 2. verb. Aufl. ( )

Büttner, Herman, ⁂, Religion. Berlin-Schlachtensee, Kurstraße 6. (Berlin $^{1}/_{9}$ 67.) H: Meist. Eckeharts Schrift. I 03, 2. A. 12, II 09; V. vollk. Leben 07. ( )

Büttner, Oscar, s. Laux, Arthur.

Büttner, Richard, klass. ♆, Dr. phil., Prof. Gera-Untermhaus, Prinzenplatz 14. (ebda $^{8}/_{2}$ 53.) V: Porcius Licinus u. d. lit. Kreis des Q. Lut. Catulus 93; D. jüngere Scipio 97; Erläut. zu Shakespeares Jul. Cäsar 99: Koriolan 00; Macbeth 01; Gesch. des Fürstl. Gymn. zu Gera 08.

Büttner Pfänner z. Thal, s. Büttner, F. F. E.

Butz, Anton, (k.), ✠, Nov., Rektor. Coblenz, Schenkendorfschule. (Dellhofen $^{12}/_{12}$ 59.) V: Gesetze über Pensionierg, Diensteinkommen u. Hinterblieb.-Versorgung d. preuß. Volksschullehrer 00; Falks Verdienste um d. pr. Volksch. u. ihr. Lehrerstand 01; D. Rechtsbuch d. Lehrers 03.

Butz, Friedr. Carl, ✓, ✉, Kritik, ○, Dir. des Stadttheaters Schweidnitz, Ring 36. (Frankfurt a. M. $^{13}/_{12}$ 77.) V: Die Hartenburger, Sch. 09; Moloch Theater, R. 10; Lieder e. Mannes, G. 10; Die Gesch. der kleinen Mizzi Golatti, Erz. 11 O Feodor, Schnurre 11; Radium, Sch. 11; Vom Theater als Beruf u. Betrieb 13.

Buxbaum, Philipp, Roman, Erz., ○, Seminarlehrer i. P. Bensheim a. d. B. (Raunheim a. M. $^{23}/_{3}$ 43.) V: Der Moosbauer, R. 06; Hauswirken, Erzn. 06; Wildhecken, Erzn. 06; Werktagsgestalten, Erz. 06; D. Heckenrose, Erz. 07; D. Goldvogel, Erz. 07; Dorfstücke, Liederspiele 08; Im Wildstöck'l, Erz. 09; Lampyris, Märchensp. 09; Bauernbrot, Erzn. 10; Zweierlei Tuch, Der Ausweg, Liedsp. 11; Beim Kohlenmeiler, hist. R. 11; Ade Heimatland, Bauern-Tr. 12; Wegwarten, Erzn. 13.

Bylo, Dr. Max, s. Marcuse, Julian.

C.

Caballero, s. Happrich, Vikt.

Cabanis, George P. S. Nikolassee. (Berlin $^{31}/_{12}$ 59.) V: Mär v. Jordansee 95; Dietwart 95; Menschheitslehrer 98; Frau Ute, Sch. 01; Deutsch. Gärtnerliederbuch 02; Goethe u. Schiller, Sgsp. 09; Das echte Glück, Sgsp. 09; Fehrbellin, Vst. 09; Großmuter Sonne, Märchensp. 10; Bruder Wind, Märchensp. 10; Des Meisters von Nazareth letzte Tage, Vst. 10; Die Wünschelrute, Sp. 12; So richte ich mir e. Haus- u. Vereinsbühne ein 12; u. Bilderbücher.

Cador, Anna, s. Huber, Anna.

Cahn, Julius, Geld♕, Numismatik, Medaillenkunde, Dr. phil. Frankfurt a. M., Niedenau 55. (Mainz $^{15}/_{6}$ 72.) V: Münz- u. Geldgesch. d. Stadt Straßburg i. Els. 95; Die Medaillen u. Plaketten d. Sammlung Metzler 98, 03; Der Rappenmünzbund 01; Frankfurter Medailleure im 16. Jahrh. 03; Wilhelm Dilich 08; Der Straßburger Stadtwechsel 09; Münz- u. Geldgesch. d. im Großh. Baden vereinigten Gebiete: I. Konstanz u. Bodenseegebiet 11. ( )

Cahn, Wilhelm, ⚖, Memoirenliter., GLegR. z. D. Berlin W 62, Maienstr. 5. (Mainz $^{15}/_{3}$ 39.) V: Vorschriften betr. die Rechtshilfe i. Auslande 87; Reichsges. üb. Reichs- u. Staatsangehörigkeit 89, 3. A.

08; Pariser Gedenkblätter, Tagebuchaufzeichngn a. d. Zeit d. großen Kriegs, der Belagerung und d. Kommune 98; Aus d. Nachlaß Ed. Laskers 02; Zur Reform des Reichs- u. Staatsangehörigkeitsgesetzes 08. ()

Cajetan, Frau Kaete, geb. Milner, ♀, Skizze. Bonn, Baumschul-Allee 27. (Berlin $6|_2$ 73.) **V:** Hinter dem Leben 09.

Cajetan, Wilhelm, s. Schirmer, Wilh.

Calebow, Friedr., PA., RP., ⊙, ♀, ♂, ⊠, Generalsekr. d. nat.-lib. Partei. Magdeburg. (Stettin $18|_1$ 75.) **V:** Ein Dogma, Tr. 96; Napoleon, E. 96; Friedrich II., Tr. 97; York, Sch. 98; Prinz Athamas, Tr. 99; Ekkehard, Sch. 00; Alte Wege, neue Ziele 08; Zum Vortrage 09; „1870", Dr. 10; Der Freund des Renegaten 12.

Caliban, s. Nordhausen, Rich.

Calion, J., s. Poestion, J. C.

Calker, Fritz van, Strafrecht, Dr. jur., o. UP., M. d. R. Straßburg, Schwarzwaldstraße 44. (Wesel $24|_{10}$ 64.) **V:** Das Recht des Militärs z. admin. Waffengebrauch 88; Die strafrechtl. Verantwortlichkeit f. auf Befehl begang. Handlungen 91; Die Delikte geg. d. Urheberrecht 95; Strafrecht u. Ethik 97; Vergeltungsidee u. Zweckgedanke im System d. Freiheitsstrafen 98; Politik als Wissensch. 00; Ethische Werte im Strafr. 04; Hochverrat, Landesverrat u. Majestätsbeleidigung 06; D. Bestimmg der Strafart nach der Gesinng 07: Frauenheilkde u. Strafrecht 08; Gesetzgebgspolit. u. Rechtsvergleichg 09; D. Reform d. Gesetzgebg in Strafrecht u. Strafprozeß 10. ()

Calker, Wilhelm van, Staatsrecht, Dr. jur., o. UP. Kiel, Niemannsweg 111. (Reutin $1|_5$ 69.) **V:** D. bad. Budgetrecht in s. Grundzügen, I. Geschichtl. Entwicklg 01; Hess. Verfassungsgesetze m. Einführg u. Erläuterungen 06; Entstehung, rechtliche Natur u. Umfang d. Petitionsrechts nach hessischem Staatsrecht 08; D. Staatsrecht des Großhzt. Hessen 13.

Calwer, Richard, ⊠, BP. Berlin W 50, Pragerstr. 30. (Eßlingen $21|_1$ 68.) **H:** Arbeitsmarkt-Corresp.; Wirtschaftl. Correspond.; Die Konjunktur; Wirtschaftstatistische Monatsberichte; Handel u. Wandel 00 ff.; Stat. Jahrbuch der Weltwirtschaft 05 ff. **V:** Einführung in den Sozialismus 96; D. Berufsgefahren der Steinarbeiter 01; Die Meistbegünstigung der Ver. Staaten von Nordamerika 02; Einführung in d. Weltwirtschaft 06; Der Handel 07; Das Kost- u. Logiswesen im Handwerk 08.

Camenisch, Carl, Kultur♛, Reisebeschreibung, Dr. phil., Oberrealschullehrer. Basel, Marschalkenstr. 50. (Chur $23|_4$ 74.) **V:** Carlo Borromeo u. d. Gegenreformation im Veltlin mit bes. Berücks. der Landesschule in Sondrio 01; D. Rhätische Bahn 04, 2. A. 08 (engl. 3. A., franz. 2. A.); Im Banne der Alpen: Goethe, Scheffel, C. F. Meyer im Graubünden 10, 2., ill. A. u. d. T.: Goethe usw. im Banne der Alpen 11; Der Sonne entgegen! Streifzüge durch die Türkei und Griechenland 12.

Camill, C., s. Ochsner, Lotte.

Caemmerer, Bruno, mittelalterl. ♛, Namenforschg, Dr. phil., GP. Arnstadt, Gerastr. 16. (Holzsussra $18|_{12}$ 48.) **V:** Üb. thüringische Familiennamen 85/86.

Cammin, Friedrich, Plattd. Ged., Erzählungen u. Volksstücke, Erbpächter und Schulze. Gr.-Lantow b. Laage i. Mecklenbg-Schw., Erbpachtgehöft Nr. 4. (ebda $9|_9$ 60.) **V:** Nahschrapels, G. 01; Ut dei Bilad', G. u. Prosa 02; Regen u. Sünnenschin, G. 02; Min Herzog röppt, Vst. 02; Jhrlich Lüd', Vst. 03; In korten Tüg', kl. G. u. Übersetz. 03; Soldatenpack, Vst. 04; Vaddersarw', Erz. 04; Burrosen un Astern, Gesch. u. G. 05; Tiedverdriew, Plattd. M., Lr. u. Spielreime 05; Verz. v. Plattd. Theaterstücken 06.

Campe, C. v., s. Dinclage-Campe.

Cantor, Georg, ♐, Dr. phil., Dr. h. c. (St. Andrews), o. UP., GRegR. Halle a. S., Händelstr. 13. (St. Petersburg $3|_3$ 45.) **V:** Fachschr. ()

Cantor, Mathias, theoret. ♎, Dr. phil., a.o. UP. Würzburg, Ludwigskai. (Wien $21|_3$ 61.) ()

Cantor, Mor., ♐, Dr. phil., o. Hon.-UP., GHofR. Heidelberg, Gaisbergstr. 15. (Mannheim $23|_8$ 29.) **V:** Vorlesgn üb. Gesch. d. Mathematik I 3. A. 07, II 2. A. 00, III 2. A. 01, IV (m. a.) 08; u. Fachschriften.

Capelle, Erich, VDR., ⊙, Red. Berlin-Schöneberg, Goltzstraße 47 I. (Calbe a. S. $12|_6$ 71.) **V:** Von München nach dem Goldenen Horn, hum. Reise-Erlebnisse 06; Baronin Gisela, Dr. 07; Josua, Sch. 08.

Capelle, Wilhelm, Ψ, griech. ⁂, ♛, Dr. phil., GymnObLehr. Bergedorf b. Hamburg, Bismarckstr. 11. (Hannover $21|_8$ 71.) **V:** De Cynicorum epistulis 96; D. Befreigskriege v. 1813—15 03 II, 3. A. 08; Die Schrift von der Welt, e. Beitr. z. Gesch. d. griech. Popularphilosophie 05. **Ue:** Epiktet, Handbüchl. d. Moral 06; Die Schrift v. d. Welt (Weltbild im Umriß aus d. 1. Jahrh. u. Chr.) 07. **H:** Briefe Gneisenaus 10. **Begr:** Deutsche Charakterköpfe 08 ff.

Capesius, Josef, ♇, ⁂, Dr. phil., Sem.-Direktor. Hermannstadt, Ungarn, Schewisg. 32. (Probstdorf $21|_7$ 53.) **V:** D. Metaphysik Herbarts 78; D. hauptsächl. Fordergn des erzieh. Unterr. 87; Abriß d. Psych. 00, 2. A. 10; D. Religiöse in

Goethes Faust 01; Jerusalem u. Korinth (m. A. Schullerus) 02; Abriß d. allg. Päd. 02, 2. A. 12; Abriß d. astron. Erdkde 04.

Capistrano, s. Böckel, O.

Capitaine, Wilhelm, ♆, ⊙. ☊. Cöln, Apostelstr. 24. (Vallendar, Kr. Coblenz $^{15}/_{12}$ 65.)

Capitaine, Wilhelm, (k.), ✝, ♆, Dr. theol., Prof., GymnOberlehr. Eschweiler, RB. Aachen, Dürenerstr. 74. (Pier b. Düren $^{3}/_{3}$ 71.) **V:** De Origenis ethica 98; Zur Gesch. des Sozialismus 01; D. Moral d. Clemens von Alexandrien 03; Jesus v. Nazareth, e. Prüfg seiner Gottheit 05 (auch franz.); D. kath. Religionsunterricht 05; Das Schulwesen v. Großbritannien I 07, II 09, 2. A. (deutsch u. engl.) 13; Lehrb. der kathol. Religion für die oberen Klassen höherer Lehranstalten (Apologetik 2. A. 11, Kirchengesch. 2. A. 12, Dogmat., Moral) 08/09 IV; Kirchengesch. f. d. Mittelklassen höh. Lehranstalten 10; Der Pierer Dialekt 10 f.; Chronik v. Eschweiler 11; Gesch. d. Musikal. Gesellschaft in Eschweiler 12; Der Gymnicher Ritt 12; Frauengestalten: Fürstin Gallitzin, A. v. Droste-Hülshoff, M. v. Droste-Vischering 13.

Cappallo, Arnold, (k.), AV., Politik, ♔, ✉, Dr., Verl. u. Red. Kreuznach, Mainzerstr. 10. (Crefeld $^{7}/_{5}$ 60.) **V:** Kreuznach als Badeort 10.

Cardauns, Herm. (Pf. H. Kerner), (k.), AV., Dr. phil. Bonn, Arndtstr. 10. (Cöln $^{8}/_{8}$ 47.) **V:** De Reformatione Bernensi 68; Papst Alexander III. 74; K. v. Hostaden 80; Regesten dazu 80; Sturz M. Stuarts 83; F. Spee 84; Abenteuer des J. Reusch 88, 3. A. 08; Erzählg Walthers des Erzpoeten, 2. A. 99; Die Märchen C. Brentanos 95; Gesch. aus d. alten Cöln 99; Der Stadtschreiber v. Cöln 00, 3. A. 08; Alte Gesch. v. Rhein 01; D. Görresgesellsch. 1876/1901 01; Fünfzig Jahre Kölnische Volkszeitung 10; D. Kampf um den Nordpol 10; Aus d. Leben e. deutschen Redakteurs 12; 50 Jahre Kartell-Verband (d. kath. Stud.-Vereine Deutschlands) 13. **H:** Chroniken d. Stadt Cöln III 75 ff.; M. Stuart 1566—68, Memoiren ihres Sekretärs Cl. Nau 84; Chroniken- u. Urkund.-Ausgaben in Monum. Germ. usw.; Vereinsschriften d. Görresgesellsch. seit 1886; Mehr Licht! Zur Verständigung i. Kampfe gegen d. confess. Studentenkorpor. 05; D. Briefe d. Dichterin Annette v. Droste-Hülshoff 09; H. Hüffer, Annette v. Droste-Hülshoff, Neubearbeitg 10.

Cardinal v. Widdern, Georg, Taktik, Kriegs♔, Oberst a. D. Berlin W, Neue Bayreuther-Str. 7. (Wollstein $^{12}/_{4}$ 41.) **V:** Rhein u. Rheinfeldzüge 69; N.-Frankr., Belgien u. Holland als Kriegsfeld 70; Handb. f. Truppenführung u. Stabsdienst 76, 3. A. 95 IV; Strateg. Kav.-Manöver 77, 2. A. 81; Russ. Kav.-Divisionen u. Armee-Operationen i. Balkan. Feldzug 1877/78; Truppenführung vom Standpunkt des Generalkommandos: das XVI. A.-K. u. d. 7. Kav.-Div. 86: Inf. i. Gefecht u. i. klein. Kriege 87, 2. A. 88; Das Nachtgefecht i. Feld- u. Festungskriege, 3. A. 89; Das Gefecht an Flußübergängen u. d. Kampf an Flußlinien 90; Heeresbewegungen u. Märsche 91; D. kleine Krieg u. d. Etappendienst, 3. A. 06; D. Grenzdetachements-Krieg u. die Kav.-Unternehmgn während d. Mobilmachung 92; D. Krieg an d. rückwärt. Verbindungen d. deutsch. Heere 93/97; Die Streifkorps im deutsch. Befreiungskriege von 1813 94; Krit. Tage: I. D. I. Armee b. Colombey-Nouilly $^{14}/_{8}$ 1870, II. Die Krisis von Vionville, die Generalkommandos am $^{15}/_{8}$ u. $^{16}/_{8}$ 1870 97, III^{1} D. Kav.-Divisionen während d. Armee-Aufmarsches $^{1}/_{8}$ bis $^{7}/_{8}$ 1870 98, III^{2} Die Führung der I. u. II. Armee und deren Vortruppen v. $^{31}/_{7}$ bis $^{6}/_{8}$ 1870 99, III^{3} D. Befehlsführung am Schlachttage v. Spicheren u. am Tage darauf $^{6}/_{8}$ u. $^{7}/_{8}$ 1870 00; Verwendung u. Führg d. Kavallerie 1870/71 bis zur Kapitulation v. Sedan I—VIII 04-08; Küstenschutz u. Unternehm. gegen denselben a. d. schlesw.-holst. Küste im Kriege 1864 06; Die Unterwerfung Oberschlesiens durch d. Posener Polen 09. ()

Carel, Frau Antonia, geb. Andrees (Pf. Ant. Andrea), DSch., Rom., Erz. Charlottenburg 4, Waitzstr. 8. (Wangerin, Pomm. $^{23}/_{1}$ 53.) **V:** Raida 91; Ein moderner Dämon, R. 96; D. Mädchenheim, R. 97; Tante Mieken, R. 97; Unabhängig, R. 00; Kinder d. Sonne, Neap. R. 01; Aus d. Frauenleben, R. 02; Durch die enge Pforte, R. 04; Auf der Jagd nach d. Glück, Ital. R. 05; Jugendstürme, R. 08; Wie ich Genesg fand, R. 11; Jeder f. sich, R. 11; In d. Lebens Mai, R. 12; Miras Seele, R. 13.

Carel, George, Sprachwiss., Dr. phil., Prof., ObLehr. Charlottenburg 4, Waitzstr. 8. (Hamburg $^{21}/_{8}$ 48.) **V:** De Lysiae iudiciali sermone 74; D. Heptaméron d. Nouvelles u. s. Sprache 78; Kommentar zu Corneilles Cid 81, zu Körners Zrinyi 89, zu Immermanns Oberhof 90; Voltaire u. Goethe 89/00 IV; Fantasia, D. Kloster, zwei neap. Dichtgn 98; Moderne Spanische Lyriker 05.

Carl, Dr. Franz, s. Gerster, Carl.

Carl, Friedrich, s. Esbach, Friedrich-Carl zu.

Carlé, Erwin (Pf. Erwin Rosen), ✓, Nov., Roman. Hamburg 30, Bogenstr. 66. (Karlsruhe $^{7}/_{6}$ 76.) **V:** In der Fremdenlegion 09, 18. A. 12; D. König der Vagabunden 10, 6. A. 11; D. deutsche Laus-

bud in Amerika 11, 16. A. 12; Yankeegeschichten 12. ()

Carlebach, Rudolf, Rechts♛ u. Rechtsdogm., Dr. jur., Notar, Red. d. „Badisch. Notar-Ztschr.". Mannheim, Prinz Wilhelm-Str. 21. (Heidelberg $^{20}|_{5}$ 70.) **W:** D. actio mandati 96; D. Notariat im Großherzogt. Baden 99; Bad. Rechtsgeschichte I 06, II 09; Kommentar z. Gesetz üb. d. Angelegenhtn d. freiwill. Gerichtsbarkeit 11.

Carley, F., s. Fey, Carl.

Carlssohn, Rudolf, s. Berlinicke, Rud.

Carmen Sylva, s. Elisabeth, Königin.

Carmer, Hans, s. Rüxleben, Wally v.

Carmers, Dr., s. Zahn, Hermann Wolfgang.

Carnot, P. Maurus, OSB., (k.), Stiftsdekan. Disentis, Schweiz. **W:** Im Lande d. Rätoromanen, Studie 98; Armas e larmas, Festsp. 99; Der Friedensengel, Sch. 00, 2. A.; Sigisbert im rätischen Tale, Erz. 01; Bündnerblut, Erz. 02, 3. A.; Plazidus von Hohenrätien, Dr. 03, 2. A.; Venantius, Dr. 03, 4. A.; Franz Pizarro, Dr. 03, 2. A.; Steinbock u. Adler, Erz. 04, 3. A.; Feurige Kohlen, Dr. 06, 3. A.; General Demont, Erz. 07; D. letzte Hohenstaufe, Dr. 08, 3. A.; Schlichte Geschicht., Erzn. 08; Wo d. Bündnertannen rauschen, Erzn. 13.

Caro, Max, VBJ., ✓, Red. am „Berl. Lokalanz.". Berlin SW 29, Friesenstr. 6. (Breslau $^{3}|_{10}$ 55.)

Caros, Dr., s. Nennewitz, Oskar.

Carpenter-Meyer, M. C., s. Bossin, Catharina.

Carsten, Fritz, s. Cohn, Fritz Th.

Carstens, Heinrich, ☤, Photograph. Wesselburen i. Holst., Kastanien-Allee. (Dahrenwurth $^{20}|_{1}$ 79.) **W:** Am Alltag vorbei, G. 06.

Carstensen, Carl, Hauptlehrer. Plön i. Holst. (Barkelsby $^{9}|_{1}$ 53.) **W:** Aus d. Leben deutsch. Dichter 93, 2. A. 05; Ausl. Kulturpflanzen 94; Fibel 96, 19. A. 13; Lesebuch f. d. zweite Schuljahr 97, 11. A. 12, f. d. Mittelstufe 99, 2. A. 05, f. d. Oberstufe 00, 2. A. 05, f. ein- u. zweiklass. Volksschulen 01, f. d. Unterstufe 06.

Cartellieri, Alex., ♛, Dr. phil., o. UP. Jena, Forstweg 19. (Odessa $^{19}|_{6}$ 67.) **W:** Regesten z. Gesch. d. Bischöfe v. Konstanz II 94—05; Ein Donaueschinger Briefsteller 98; Phil. II. August, König v. Frankreich I 99/00, II 06, III 10; Über Wesen u. Gliederung d. Geschichtswissenschaft 05; Philipp II. August u. d. Zusammenbruch d. angevin. Reiches 13. **H:** Chron. Anonymi Laudunensis 09; Ex Guidonis de Bazochiis Cronosgraphia 10; Vor u. nach Bouvines11; Marsilius v. Padua I 13; u. a.

Cartellieri, Otto, ♛, Dr. phil., a.o. UP. Heidelberg, Friedrichstr. 13. (Odessa $^{23}|_{1}$ 72.) **W:** Abt Suger von Saint-Denis (1081—1151) 98; Peter von Aragon u. die sizilianische Vesper 04; Gesch. der Herzöge v. Burgund I 10; König Manfred 10; D. franz.-mailändische Vertrag v. 20/3 1391; Beiträge z. Gesch. d. Herzöge v. Burgund I/IV 12/13.

Carus, Paul, ⁂, Psychologie, Ethik, Dr. phil., Red. v. „The Monist" u. „The Open Court". Chicago, 623 south Wabash av. (Ilsenburg i. H. $^{18}|_{7}$ 52.) **W:** Helgi u. Sigrun, ep. G. 79; Quid est veritas? 81; Metaphysik in Wissensch., Ethik u. Religion 81; Algenor, E. 82; Lieder e. Buddhisten 82; Ursache, Grund u. Zweck 83; Aus d. Exil 83; Le problème de la conscience de moi 93; D. Evangelium Buddhas 95; De rerum natura, philos. G. 95; Karma, e. buddhist. Erz. 97; Philosophie als Wissenschaft 11; u. viele Schriften in engl. Spr., darunter The Pleroma. ()

Cary, James, s. Streißler, Friedr.

Cascorbi, Paul, Ψ, Dr. phil., GymnP. Münden, Hann. ($^{20}|_{10}$ 57.) **W:** Observationes Strabonianae 79. **H:** Alb. Heintze, Die deutsch. Familiennamen, 3. A. 08.

Caspar, Erich, ♛, Dr. phil., UDoz. u. Direktorialassist. b. d. Zentraldirektion d. Monumenta Germaniae historica. Berlin W 15, Kaiscrallee 17. (Potsdam $^{14}|_{11}$ 79.) **W:** Roger II. und die Gründung d. normannisch-sizil. Monarchie 04; Petrus Diakonus u. die Monte-Cassineser Fälschungn 09. **H:** Registrum Johannis VIII. papae 12.

Caspari, Hugo, Literatur♛, Psychol., ✓, **Uc:** F, Dr. phil., Bibliothekar u. Leiter des Bildungswesens der Farbenfabriken vorm. Fr. Bayer & Co. in Leverkusen. Mülheim a. Rh., Friedrichstr. 42. (Detmold $^{24}|_{4}$ 76.) **W:** Die Originalität Molières 02.

Caspari, Otto, ⁂, Dr. phil., UP. z. D. Heidelberg. (Berlin $^{24}|_{5}$ 41.) **W:** Freudvoll u. Leidvoll, G., 2. A. 66; Irrtümer d. altklass. Philos. 69; Leibniz' Philos. 70; Urgesch. d. Menschheit 73, 2. A. 77; Grundprobleme d. Erkenntnistätigkeit 76/79 II; Psychophys. Bewegg in Rücksicht d. Natur ihr. Substrats 79; Erkenntnisproblem 81; Zusammenhang der Dinge 81; Jenseits, Faust-Sch. 82; H. Lotze 83, 2. A. 95; Grund- u. Lebensfragen der philos. Wissensch. 86; Freimaurertum u. s. Zukunft 89, 2. A. u. d. T.: Die Bedeutung des Freimaurertums 09; Soziale Frage üb. d. Freiheit d. Ehe, 2. A. 05; Erkenntnisproblem m. Rücks. auf d. gegenw. herrsch. Schulen 09.

Caspary, Frl. Anna, Städtebild., Vortragende von Kunst♛, Literatur usw. Cöln a. Rh., Hansaring 61. (Minden $^{15}|_{4}$

54.) V: Ludolf Camphausens Leben 02; In Memoriam: Jakob Julius David 08.

Casper, Erich, Hrsg. u. Verleger d. Finanz-Zeitschrift „Der Ratgeber auf dem Kapitalmarkt". Berlin-Halensee, Küstrinerstr. 15. ($^{2}/_{7}$ 80.)

Casper, Max, Dr. med., o. HonUP., Dir. d. Veterinär-Inst. Breslau, Matthiasplatz 17 II. (Zirkwitz $^{6}/_{7}$ 66.) V: Pathologie d. Geschwülste bei Tieren 99.

Cassau, Leo, s. Raspi, Anton de.

Cassel, A. v., s. Mauve, Anna.

Cassirer, Ernst, ⁂, Dr. phil., UDoz. Berlin, Pragerstr. 9. (Breslau $^{28}/_{7}$ 74.) V: Leibniz' System in seinen wissenschaftlich. Grundlagen 02; Das Erkenntnisproblem in der Philosophie und Wissenschaft d. neueren Zeit I 06, II 07, 2. A. 11; D. kritische Idealismus u. d. Philosophie d. „gesunden Menschenverstandes" 06; Substanzbegriff u. Funktionsbegriff 11. H: Leibniz, Hauptschriften zur Grundlegung d. Philosophie I 04, II 06; Kant, Sämtl. Werke 13.

Castell, Alexander, s. Lang, Willie.

Castell-Rüdenhausen, Philippine Gräfin zu (Ps. J. v. Immendorf), VB., Belletristik, /, Jagderlebn., Uc: RPF. Wien IV/1, Brucknerstr. 2. (ebda $^{29}/_{8}$ 58.)

Castelle, Friedr. (Ps. Hans Uhlenbrook, Fritz v. Schonebeck), (k.), AV., ☿, Nov., /, Kritik, Dr. phil., Feuill.-Red. a. „Münster. Anzeiger u. Volksztg". Münster i. W., Staufenstr. 31. (Appelhülsen $^{30}/_{4}$ 79.) V: Vom Leben und Lieben, G. 03; Ungedruckte Dichtgn Eichendorffs 06; Gustav Falke 09. H: Unsere Erzähler. ( )

Castens, A., SchulR., SemDir. a. D. Lübeck, Fritz Reuter-Str. 3. (Hanenburg $^{22}/_{5}$ 42.) V: Jean Paul als pädag. Schriftsteller 77; Grundsätze f. den Unterrichtsbetrieb in d. einklass. Volksschule 99; Moral und religiöse Erziehung 05. ( )

Castle, Eduard, ♔, Lit. ♔, Dr. phil., GP., U.- u. Techn. Doz. Wien IX, Liechtensteinstr. 11. (ebda $^{7}/_{11}$ 75.) V: Lenaus Savonarola 97; Der Dichter d. Soldatenbüchleins 98; Zedlitz 99; D. Isolierten 99; Nikolaus Lenau 02; Joseph Schreyvogel 08; Briefe v. A. Grün an K. J. Schröer 10. H: Lenaus sämtl. Wke. 00, krit. Ausg. I—VI 10—13; Raimunds sämtl. Wke. 03; Schillers Wallenstein 04; Goethes Tasso 05; Lenau u. d. Familie Löwenthal 06, 2. A. 13; S. Löwenthal-Kleyle, Mesalliiert 06; A. Grüns sämtl. Werke (Gold. Klassik.-Bibl.) 09; O. Ludwigs Zwisch. Himmel u. Erde 10; Hippolyt u. Phädra 10; Euripides' Iphigenie auf Tauris 10; Ebner-Eschenbach, Meine Kinderjahre, u. Kügelgen, Jugenderinnergn, Ausw. 11; Hebbels Nibelungen 12; Goethes Gespräche m. Eckermann (Gold. Klassiker-Bibl.) 13; Laokoonstudien 13; A. X. Schurz, Lenaus Leben, neu bearb. 13. MitH: Gräfers Schulausg. klass. Werke.

Castner, Frl. Elvira, Dr. of Dent. Surg., Leiterin u. Besitzerin d. Obst- u. Gartenbauschule f. Frauen gebildeter Stände. Marienfelde b. Berlin. (Zempelberg $^{12}/_{3}$ 44.)

Castner, J., ⚔, Hptm. a. D. Essen-Rüttenscheid, Hektorstr. 3. (Neuruppin $^{4}/_{4}$ 37.) V: Militärlexikon 82; Das Schießpulver in s. Beziehungen z. Entwicklung d. gez. Geschütze 92; D. Schraubenverschluß m. plast. Liderung u. d. Keilverschluß m. Hülsenliderung f. Geschütze 06.

Catholicus, F., s. Held, Ludw.

Cathrein, Vikt., (k.), Moral⁂, Naturrecht, SJ., Prof. Valkenburg (L.), Holland. (Brig $^{8}/_{5}$ 45.) V: Engl. Verfassg 81; Aufgaben d. Staatsgewalt u. ihre Grenzen 82; Sittenlehre d. Darwinismus; Kritik d. Ethik H. Spencers 85; Vita Domini Nostri Jesu Christi e quatuor Evangeliis concinnata a J. Lohmann, latine reddita 87, 2. A. 97; Moralphilosophie 90, 5. A. 11 II; Der Sozialism. 90, 10. A. 10; Privatgrundeigentum u. s. Gegner 92, 4. A. 09; Philos. Moralis in usum scholarum 93, 7. A. 11; Kirche u. Volksschule mit bes. Berücksicht. Preußens 96; Durch Atheismus zum Anarchismus, 2. A. 00; Recht, Naturrecht u. posit. Recht 01, 2. A. 09; D. Frauenfrage 01, 3. A. 09; Religion u. Moral od. gibt es e. religionslose Moral? 02, 2. A. 04; Glauben u. Wissen 03, 4.—5. A. 11; D. Grundbegriffe d. Strafrechts 05; Gewissen u. Gewissensfreiheit 06; D. kath. Weltanschaug in ihren Grundlinien m. bes. Berücks. der Moral 07, 2. A. 09.

Cauer, Frau Minna, Soziale Fragen, Hrsgin d. „Frauenbewegung" u. d. „Zeitschrift f. Frauenstimmrecht". Berlin W, Wormserstr. 5. V: D. Frau d. 19. Jahrhunderts 98; Denkschrift an den Preuß. Städtetag, Abänderg d. Wahlrechts.

Cauer, Paul (Ps. Ludw. Logander), ☪, Ψ, Dr. phil., o. HonUP., GRegR., Hrsg. d. „Neu. Jahrbüch. f. Pädagogik". Münster i. W. (Breslau $^{17}/_{12}$ 54.) V: Z. Verständn. d. nachahmend. Kunst d. Vergil 85; E. Wort f. uns. Fremdwörter 87; Suum cuique 89; Unsere Erziehg durch Griechen u. Römer 90; Staat u. Erziehg 90; Wort- u. Gedankenspiele in den Oden des Horaz 92; D. Kunst d. Übersetzens 94, 4. A. 09; Anmerkgn z. Odyssee 94 (2. A. 11), 95, 96, 97; Grundfrag. d. Homerkrit. 95, 2. A. 09; Grammatica militans 98, 3. A. 12; Woher u. Wohin 02; Palaestra vitae 02, 2. A. 07; Dichter u. Schauspieler 04; Von deutscher Spracherziehg 06; Siebzehn Jahre im Kampf um d. Schulreform 06; Zur freieren Gestaltung d. Unterrichts 06; Zur Reform

d. Reifeprüfg 08; Wissenschaft u. Schule in ihrem Verhältnis zum klass. Altertum 10; Das Altertum im Leben d. Gegenwart 11; Aus Beruf u. Leben, Heimgebrachtes 12. H: Delectus inscript. Graecarum 77, 2. A. 83; Homeri Odyssea 82, 2. A. 94/96; Ed. C.s Geschichtstab., 26.—39. A. 82/11; Deutsches Leseb. f. Prima 87; Homeri Ilias 90, 2. A. 02; Ameis-Hentze's erklärende Ausg. v. Homers Odyssee, seit 10, u. Ilias, seit 13.

Cauer, Wilhelm, Eisenbahnwesen, GBauR., ThSchP. Westend b. Berlin, Hölderlinstr. 12. (Breslau $13|_{2}$ 58.) V: Betrieb u. Verkehr d. Preuß. Staatsbahnen I 97, II 03; Massengüterbahnen (mit W. Rathenau) 09; Anordnung der Abstellbahnhöfe 10.

Cavivir, Freddy, s. Kellermann, Carl Alfred.

Cavoret, Alfred, s. Engel, Alex.

Cebrian, Adolf, ✪, Prof., Musikdir. Charlottenburg, Neue Kantstr. 3. ($13|_{1}$ 38.) V: Am Kyffhäuser, Festsp. 88; Sedan, Festsp. 95.

Cechini, Arthur, VDR., Hrsg. d. „Polit.-satirischen Wochenrevue". Berlin W 30, Speyererstr. 2. (Szitkehmen, Ostpr. $6|_{5}$ 68.)

Ceconi, Frau Ricarda, jetzt: Huch, Frau R.

Celesky, s. Czelechowsky, Alice.

Ceratzki-Kries, Walter, jetzt Hafften-Ceratzki, Walter v.

Černy, Johann, deutsche Lit. ♛, 🕮, Dr. phil., k. k. GymnProf. Wien XIII/2, Penzingerstr. 136. (Zahrádka $7|_{2}$ 77.) V: Sterne, Hippel u. Jean Paul 04; Jean Pauls Beziehgn zu E. T. A. Hoffmann 08; Reformvorschläge z. Mittelschulunterricht in d. Philosophie 10; Leitf. d. deutsch. Lit.-Gesch. f. höh. Lehranst. 14. H: E. T. A. Hoffmanns „Majorat" u. Arnims „Majoratsherren" 11; Hoffmanns „Meister Martin" 11, „Der goldne Topf" 12; Brentano u. Arnim, Novellen 12; Hoffmann, Kunstnovellen 12; R. Wagner, Meistersinger v. Nürnberg 14.

Cerny, Josef (Pf. Stolzing), ✪, Nov., Politik, Red. Berlin SW, Kleinbeerenstr. 27. (Wien $13|_{2}$ 69.) V: Reich des Heils, Dr. 93.

Cesari, Ludw., s. Arendt, Wilh.

Chalkeus, Dr. H., s. Schmidt, J. H. Heinr.

Chamberlain, Houston Stewart, Naturw., ⁂, ♛. Bayreuth, Wahnfried. (Portsmouth $9|_{9}$ 55.) V: D. Drama R. Wagners 92, 4. A. 10; R. Wagner u. F. Praeger 94, 2. A. 08; R. Wagner 95, 6. A. 11; Recherches sur la sève ascendante 97; D. Grundlagen d. 19. Jahrh. 99, 10. A. 12; Parsifal-Märchen 00; Worte Christi 01, 4. A. 11; 3 Bühnendichtgn 02; H. v. Stein (m. Poske) 03; Arische Weltanschauung 05, 2. A. 11; Immanuel Kant 05, 2. A. 09; Goethe 12.

Charles, M., s. Chop, Max.

Charlot, Ilse, s. Kameke, Elisabeth v.

Charmatz, Richard, CC., SDS., Politik, ♛, 🖋, Korresp. reichsdeutsch. Tagesblätter. Wien IX/1, Porzellang. 38. (1879.) V: D. demokrat.-nationale Bundesstaat Österreich 04; Deutsch-österreichische Politik 07; Österreichs innere Gesch. 1848/1907 I 08, II 09, 2. A. 11 f; Adolf Fischhof, Lebensbild e. östr. Politikers 10; Gesch. d. ausw. Politik Österreichs im 19. Jahrh. I 12; Wegweiser durch die Lit. d. österr. Gesch. 12. H: D. Weg, Wochenschr. 05—06.

Chaste, s. Friedrich, Paul.

Chevalier, Ludw., ♛, ⁂, Germanistik, Dr. phil., RegR., Dir. i. R. Prag-Weinberge, U. Blanikg. (Wien 31.) V: Über den Unterricht in der philos. Propädeutik 85/88 IV; Zur Poetik u. Ballade 91/95 IV; Entstehen u. Werden des Selbstbewußtseins 96/01 IV; u. m. a. ( )

Chevalley, Heinrich, PA., Musik- und Schauspielkritik, Essay, Red. am „Hamb. Fremdenbl." u. Hrsg. der „Afrika-Post". Großflottbek b. Hamburg, Claudiusstraße 25. (Düsseldorf $19|_{5}$ 70.) V: „Carmen", textl. u. musikal. erl. 00; Durchs Mittelmeer nach dem Kaukasus 01; Fra Diavolo, textl. u. musikal. erl. 02; Der schwarze Domino, dsgl. 02; Rund um Afrika 04. ( )

Chiavacci, Vincenz, VB., PA., CP., 🖋, Hum., Red. d. „Östr. Volksztg", Hrsg. d. „W. Bilder". Wien IX, Severing. 5. (ebda $15|_{6}$ 47.) V: Aus d. Kleinleben der Großstadt 94; (m. C. Karlweis): Einer v. alt. Schlag, Vst. 86; Wiener v. Grund, Genrebild 87, 3. A. 01; Bei uns z'Haus 88; Wo d. alten Häuser stehn, Hum.; Kleinbürger v. Groß Wien, Hum.; Wiener Typ., hum. Sk.; Wiener v. alt. Schlag, Hum.; Eine die's versteht; D. Weltuntergang; Aus Alt- u. Neu-Wien; Moloch, Wiener Bilder 00; Wiener Leut' v. gestern u. heut 00; Die Reisen des Herrn Adabei; (mit L. Krenn): Frau Sopherl v. Naschmarkt, Vst.; Einer v. d. Burgmusik, P.; Der letzte Kreuzer; (m. Frz. v. Schönthan): Aus 'n Herzen heraus, Wiener Vst. 01; L. Ganghofer, e. Lebensbild 05. H: (m. L. Ganghofer): J. Nestroy, sämtl. Werke; (m. A. Bettelheim u. V. K. Schembera): L. Anzengruber, s. W.

Chlad, Heinrich, 🖃, Red. Wiener-Neustadt. (Wien $2|_{7}$ 72.) V: D. Natur als Produktivkraft 97; Kapitalist. Produktion 99; Zünfte u. Gewerbefreiheit 00; D. Arbeiterfrage 03; D. Geld 04; Volkswirtschaft u. Katholizismus 06. ( )

Chlumecky, Leopold Frhr. v., k. k. Statth.-Sekr. a. D., LandtAbg., MitHrsg. der „Österr. Rundschau". Wien IV, Schwindg. 14. (ebda $^{3}/_{2}$ 73.) **W:** D. östr. Handelsmarine 02; Österreich-Ungarn u. Italien, 2. A. 07; Der Finanzplan 09.

Chop, Max (Pf. M. Charles), Lit.- und ♫Kritik, ✎, Nov., ♫, Tondicht., Red. d. „Deutsch. Musikdir.-Zeitg" u. „Neuen Militär-Musik-Zeitg". Berlin W 50, Augsburgerstr. 9 III. Sondershausen $^{17}/_{5}$ 62.) **W:** Eine neue Carmen 86, 5. A. 87; Zeitgenöss. Tondichter I 88, II 90; Vademecum f. Wagnerfreunde 93; Vom Rhein z. Adria 94; Opernführer Bungert: Kirke, Nausikaa, Odysseus' Heimkehr, Odysseus' Tod; Flotow: Martha u. Stradella; Kreutzer: Nachtlager in Granada; Bayreuth 01; Am grünen deutsch. Rhein! 02; August Bungert, monograph. Studie 03; Vademecum f. d. Konzertsaal 04: I. Ludwig van Beethovens Sinfonien; II. Franz Liszts Sinfonien und sinfon. Dichtungen; III. Richard Wagner, 1.—3. A.; Erläutgn zu Meisterwerken der Tonkunst: I. Richard Wagner: „Der fliegende Holländer"; II. „Tannhäuser"; III. „Lohengrin"; IV. „Die Meistersinger von Nürnberg"; V. „Tristan u. Isolde"; VI. „Rheingold"; VII. „Walküre"; VIII. „Siegfried"; IX. „Götterdämmerung"; X. „Parsifal"; XI. Bizet: „Carmen"; XII. „Rienzi"; XIII. Richard Strauß: „Salome" 07; XIV. Offenbach: „Hoffmanns Erzählungen"; XV. Beethoven: „Fidelio" 08; XVI. Seb. Bach: „Matthäus-Passion"; XVII. Händel: „Messias" 09; XVIII—XX. Beethovens Symphonien 10; XXI. d'Alberts „Tiefland"; XXII. Strauß: „Rosenkavalier"; XXIII. Mozart: „Don Juan", „Zauberflöte"; Haydn: „Jahreszeiten", „Schöpfung"; Mascagni: „Cavalleria rusticana"; Leoncavallo: „Bajazzo"; Puccini: „Madame Butterfly"; Verdi-Biographie; Studien üb. „Tristan u. Isolde"; Richard Wagner im Spiegel der Kritik s. Zeit 06; Frederick Delius, monograph. Studie 07; Westl. Alpenfahrten 09; Führer durch d. Repertoir-Opern d. deutsch. Bühnen 12; Führer durch d. Musikgeschichte 12.

Christ, Aug. Th., klass. Ψ, Gymn.-Dir. Prachatitz, Böhm. (Preßburg $^{19}/_{4}$ 56.) **W:** Schicksal u. Gottheit b. Homer 77; Wage d. Zeus b. Homer 80. **H:** Platons Apologie d. Sokrates u. Kriton 89, 4. A. 05; Platons Euthyphron 90; Gorgias 90; Ilias, verkürzte Ausg. 90, 3. A. 05; Odyssee 91, 4. A. 03; Platons Phaidon 94; Platons Laches 03; Plat. Protagoras 10.

Christ, Frl. Sophie, Nov., ✎. Mainz, Betzelsstr. 3. (ebda $^{9}/_{9}$ 36.) **W:** Die Sternguckerin 82, 2. A. 05; Taschenbüchlein d. guten Tones 88, 11. A. 10; u. a. ()

Christaller, Erdmann Gottreich, Essay, Roman, ⊙, Nov. Jugenheim a. der Bergstr. (Akropong $^{10}/_{12}$ 57.) **W:** Aristokratie des Geistes 85; Zwischen Altem und Neuem, Dr. 01; Prostitution d. Geistes, Sat. 01: I. Der neue Luther, R., 2. A. 03; II. Der Pfr. v. Markrode, R., 2. A. 03; Ein kleiner Kulturkampf 03; Mene Tekel 04; Antisexualismus u. Kirche 04; Aristokratie d. Schönheit 07; Schlimme Pfarrergeschichten I/II 07, III/IV 12; Sprechende Bücher 10; Bücherschicksale 11; Weltwende (Trilogie): I. D. Paruaßtyrannen 12, II. Prinz Hatnix 13. **H:** Walloth-Museum 11.

Christaller, Hanna, s. Köbele, Hanna.

Christaller, Frau Helene, Nov. u. Rom. Jugenheim a. d. Bergstr. (Darmstadt $^{31}/_{1}$ 72.) **W:** Frauen, R. 03; Magda, R. 05; Meine Waldhäuser 06, 2. A. 08; Wer aber nicht hat . . ., R. 07; Gottfried Erdmann u. seine Frau, R. 07, 2. A. 08; Von Kindern u. Helden, Jugdschr. 08; Aus niederen Hütten, Nn. u. Skn. 08, 2. A. 08; Wie die Träumenden . . ., Tageb. 09; Ruths Ehe, R. 09; Das Gotteskind 10; Heilige Liebe 11; Lichter im Strom 12.

Christeinicke, Gotthard (Pf. Alexey Marwin), ⊙. Gelsenkirchen, Florastr. 168 I. (Lübeck $^{23}/_{7}$ 80.) **W:** Das Ende 99; Bettina Helmbach 00; Die Zweite 01; Befreiung 05. ()

Christel, Franz (Pf. Erich Schönwald), DÖSchG., ✎, ☿, Adjunkt des Stadtarchivs. Wien XIII/7, Hietzinger Hauptstr. 124 B. (Mähr. Ostrau $^{9}/_{3}$ 65.) **W:** Junge Reiser, G. 85; Auf bunten Schwingen, G. 87; Osterdingens Lieder, G. 92; Reliquien, G. 95. **H:** (mit Josef Fachbach von Lohnbach und Wolfgang Madjera:) Werke von Fercher v. Steinwand; allein: Nachlaß v. Karl Ptak: Bilder u. Klänge.

Christensen, Svend, s. Poestion, J. C.

Christiani, Wilh. Arnold, slav. Ψ, Politik, ✎, **Ue:** RPSchw, Dr. phil., Erster Bibliothekar d. Raczyńskischen Bibliothek, Hrsg. d. Zeitschr. „Aus d. Posener Lande". Posen O 1, Wittingstr. 3. (Livland $^{26}/_{11}$ 71.) **Ue:** Potapenko, Erzn. u. Skn. 96: Stanjukowitsch, Opfer, 2 Erzn 98; Kutrzeba, Grundr. d. poln. Verfassungsgesch. 12. **W:** Üb. d. Eindringen v. Fremdwörtern in d. russ. Schriftspr. des 17. u. 18. Jahrh. 06; Üb. d. persönlichen Schimpfwörter im Russischen 13.

Christians, W., BP., ✉, Hrsg. d. „Deutschen Ökonomist". Berlin-Wilmersdorf, Landhausstr. 36. (Waldbroel $^{27}/_{6}$ 42.)

Christiansen, Johs. Jos., s. Ommerborn, Christ.

Christlieb, Max, Dr. phil., Hilfsbibliothekar an d. Kgl. Bibl. Charlottenburg-Westend, Kirschenallee 5. (Wib-

lingen, Württ. $18|_3$ 62.) **V:** D. mod. Kultur in Japan u. die Aufgabe der evangel. Mission 99: Politik u. Mission in d. Kolonien 04; Harnack-Bibliographie 11. **MitH:** Theol. Jahresbericht. **Ue:** Schriften Ralph Waldo Trines u. Orison Swett Mardens.

Christophilus, s. Waldis, Joseph.

Chrousť, Ant., ♔, Dr. phil., o. UP. u. Sekr. d. Gesellschaft f. fränk. Geschichte. Würzburg, Sieboldstr. 3. (Graz $10|_3$ 64.) **V:** Romfahrt Ludwigs d. Baiers 87; Untersuchungen über d. longobard. Königs- u. Herzogsurkunde 88; Tageno, Ansbert u. d. Historia Peregrinorum, 3 krit. Untersuchgn 92; Abraham v. Dohna 96; Monumenta Palaeographica, Denkmäl. d. Schreibkunst d. MAlters I—V 99—13; Briefe u. Akten z. Gesch. d. 30jähr. Krieges IX 03, X 06, XI 09; Gneisenau in Würzburg 06; Bamberger Chroniken: I. Chronik d. Bamberger Immunitätenstreites 07, II. Chroniken d. Bauernkriegs u. der Markgrafenfehde in Bamberg 10; Fränkische Urkundenbücher I 12; D. Großherzogtum Würzburg 13. **H:** Gesch. d. Fränkisch. Kreises I 10; Würzburger Studien z. Gesch. des MA. u. d. Neuzeit I—VI 08—12.

Chrusen, P. P., s. Uschner, K. R. W.

Chun, Carl, ☿, Dr. med. h. c., Dr. phil., o. UP., Geh. Rat. Leipzig, Talstr. 33. (Höchst a. M. $1|_{10}$ 52.) **V:** Fachschr. ()

Ciaulandi de Mailly, Anton (Ps. Ant. Ch. de Mailly), mittelalt. Archäologie, 𝒻, **Ue:** I, k. k. Ministerialbeamter. Wien V, Stolbergg. 13. (Görz $19|_8$ 74.) **V:** D. roman. Kirche von Millstatt 13. **H:** D. höhere Medizin 08; D. Arkanologie 11. *

Cicero, s. Eichacker, Reinhold.

Cichorius, Conrad, Alte ♔, Dr. phil., o. UP. Breslau. (Leipzig $25|_5$ 63.) **V:** Die Reliefs der Traianssäule 96—00 IV; Untersuchgn zu Lucilius 08.

Cigoi, P. Alois, OSB., ✝, D., Prof., Geistl. R. u. Konsist. R. Harbach b. Klagenfurt. (Gojatsche b. Görz $29|_1$ 42.) **V:** Fachschriften. ()

Claar, Emil, ♅, ☉, Theat.-Intend. a. D. Frankfurt a. M., Leerbachstr. 59. (Lemberg $7|_{10}$ 42.) **V:** Ged. 68; Auf d. Knien, Lsp.: Die Glücksmünze, Lsp.; D. Friede, Sch. 71; D. Heimkehr, Sch. 72; Shelley, Tr. 74; Simson u. Delila, Lsp. 75; Ged. 85; N. Ged. 94; D. Schwestern, Sch. 94; Königsleid, Tr. 95; Weltl. Legenden 99; Vom Baum der Erkenntnis 10.

Claar, Maximilian, ♔, 𝒻, Dr. phil., Prof. u. Zeitgs-Korresp. Rom, via Borgognona 42. (Prag $1|_{10}$ 73.) **V:** Venetianische Verfassgsgesch. 95; Staatsminister Graf Priest 97; Wirtschaftliche Lage auf Sardinien 99; Gesch. des Zwangswohnsitzes in Italien 03; Gesch. des mod. Italien seit 1700 I 13. **Ue:** Seelenstürme, Dr.; Antò, Dr. v. G. E. Nani; Flügellahm, v. G. Baffico.

Claaßen, Walter, Gesellschaftswiss., 𝒻, Dr. phil. Waidmannslust b. Berlin, Waidmannstraße 97. (Tilsit $24|_{11}$ 72.) **V:** Schweizer Bauernpolitik i. Zeitalter Ulrich Zwinglis 99; D. soziale Berufsgliederung d. deutsch. Volkes u. Nahrungsquellen und Familien 04; Die deutsche Landwirtschaft 08.

Clairmont, s. Häntzschel-Clairmont.

Claisen, Ludwig, ⚗, Dr. phil., o. HonUP., GRegR. Godesberg a. Rh., Augustastr. 24. (Cöln a. Rh. $14|_1$ 51.) ()

Clana, Heinr. v. d., s. Weiß, Alb. Maria.

Clara, Raimund, s. Hörmann, L. v.

Clarus, s. Klier, Franz.

Claß, Heinrich (Ps. Einhart), Politik, ♔, RA., Hrsg. der „Alldeutschen Blätter". Mainz, Stadthausstr. 11. (Alzey $29|_2$ 68.) **V:** Bilanz d. neuen Kurses 03, 2. A. 08; Marokko verloren 04; Deutsche Geschichte 09, 4. A. 11; Westmarokko deutsch! 11, 6. A. 12. ()

Classen, Frau Berta, geb. Kehren (Berta Kehren, Classen-Kehren), Roman, Nov., Jugendschr. Straßburg i. E., Ruprechtsauer-Allee 14. (M.-Gladbach $28|_{12}$ 68.) **V:** Rheinische Kinder, Nn. 01; Kurt Willinger, R. 05; Der Wahrheit die Ehre, R. 10. ()

Classen, Johs., ♂, Dr. phil., Prof. am physikal. Staatslaborat. Hamburg, Ohlendorffstr. 91. (Rostock i. M. $12|_2$ 64.) **V:** Mathemat. Optik 01; Theorie d. Elektrizität u. d. Magnetism. 03/04 II; Naturwissenschaftl. Erkenntnis u. d. Glaube an Gott 03; 12 Vorlesgn üb. d. Natur des Lichtes 05; Naturwissenschaft u. Monismus 08; Vorlesgn üb. mod. Naturphilosophen 08; Meine Bedenken gegen den Monismus 09; Das Entropiegesetz od. der zweite Hauptsatz der Wärmetheorie 10.

Classen, Walther, Sozialpolitik, ✝, Leiter d. Jugendpflege, ordin. Predig., Red. der „Treue". Auerbach i. V. (Hamburg $27|_4$ 74.) **V:** D. Söhne d. Apostels, N. 00, 2. A. 08; Soz. Rittertum i. Engl., Reiseber. 00; D. geschichtl. Jesus 02, 2. A. 12; Kreuz u. Amboß, R. 03; Christus heute als unser Zeitgenosse 05, 4. A. 12; Großstadtheimat, Naturgesch. d. Großstadtvolks 05; Biblische Gesch. f. Eltern u. Lehrer: I. Leben Jesu 06, II. Altes Testament 07, III. Urchristentum 08; Suchen wir e. neuen Gott? 07; Die Pyramidenprobe, Vst. 07, 2. A. 10; D. drei Krauters, Vst. 07, 2. A. 11; D. Verschwörung bei Krackelsen & Co., Vst. 09, 2. A. 13; Vom Lehrjungen zum Staatsbürger 09, n. A. u. d. T.: D. Erziehung der jungen Deutschen 13; Fritjof Reimarus, R. 10, 2. A. 13; Staatsbürgerl. Erziehung 11.

Classen-Kehren, Berta, s. Classen, Berta.

Claud-Saar, Anna, geb. Scholz, ♀, ○. Cannes, Rue des Anémones. (Lindenau, Schles. $^{10}_{3}$53.) **V:** Wien-Nizza, 3 Nn. 01; Kaiserin Elisabeth auf Kap Martin 02; Der närrische Hiasl, Vst. 04; Backfischlieder 07.

Claud-Saar, Charles (Pf. Karl Saar), ○, **Uc:** F, Dramaturg. Cannes, Rue des Anémones. (Wien $^{3}_{7}$50.) **V:** Angebetete Elisabeth! Lsp. 75; Lustspielkonkurrenz, Schw. 78; In Monaco, Lsp. 86. **Bearb** resp. **Uc:** Werke v. Beaumarchais, Balucki, Augier, Ohnet, Erckmann-Chatrian, Dumanoir u. d'Ennery, Duvert, Dumas, Legouvé, Leroy, Labiche, Judith Gautier, Sardou, Zola, Marivaux, Molière, St-Pierre, Tillier, Scarron.

Claudius, Hermann (Pf. als Kritiker: Asmus), ♀, Volksschullehrer. Fuhlsbüttel b. Hamburg, Primelweg 8. (Langenfelde, Holstein $^{24}_{10}$ 78.) **V:** Mank Muern, plattd. Großstadtlyrik 12, 2. A. 13.

Claudius, Paul, s. Wagenknecht, Paul.

Clausius, Frau Sabine (Pf. früher S. Kyn), DSch., ASV., Rom., Majors-Gatt. Baden-Baden, Balzenbergstr. 1. (Guhrau $^{21}_{2}$58.) **V:** Gesamm. Nov. 03 II; Jeder seines Glückes Schmied 04; Im Himmelreich 07; Die Gemblows 06: Auge um Auge 06; Vivat sequens 08 II; Des Kampfes wert 13; Um eine Drachme 13; Heißes Blut 13.

Clausnitzer, Eduard, ♚, ℙ, Dr. phil., Kgl. Sem.-Direktor. Kiel, Feldstr. 77. (Annaburg $^{13}_{7}$ 70.) **V:** Die märkischen Stände unt. Johann Sigismund 95; Kindergottesdienst u. Schule 00; D. Volksschulpädagogik Friedr. d. Gr. 02; Deutsch. Leseb. f. Lehrersem., desgl. f. Präp.-Anst. (m. J. Heydtmann) 03; D. Volksschullehrerbildg (in Bd. III von Lexis, D. Unterrichtswesen im Deutsch. Reich) 04; Staats- u. Volkswirtschaftslehre f. Lehrer u. Lehrerbildgsanstalten 06, 2. A. 10; Volkswirtsch. Belehrgn 10. **Neubearb:** Postel, Bibelkunde, 15. A. 03. **H:** Schulausg. von Lessing: Wie die Alten den Tod gebildet (m. Dr. B. Wehnert) 02; Pädagogische Jahresschau über das Volksschulwesen 06 ff.

Clauß, Joseph, (k.), ♚, Priester, Stadtbibl. u. Archivar. Schlettstadt, Elsaß. (Straßburg i. E. $^{20}_{5}$68.) **V:** Histor.-topograph. Wörterbuch d. Elsaß 95; Das alte Kayersberg 02; Rabat u. Chorrock 05; Die neue Kirche d. Cisterz.-Abtei Oelenberg 05; Städtebilder: I. Molsheim 06, II. Mülhausen 07, III. Oberehnheim-Odilienberg 09, IV. Rappoltsweiler-Dusenbach 12; Holz- u. Metallschn. d. 15. Jahrh. zu Colmar u. Schlettstadt 09; D. Wallfahrtsort Marienthal 10.

Clauß, Wilh., s. Schneider, Wilh.

Clausthaler, Fr., s. Wichmann, Franz.

Cleff, Wilhelm, ✍, Jagd, Partikulier. Ohrdruf. (Barmen $^{25}_{11}$ 47.) **V:** Taschenbuch der Pilze 09, 4. A. 13; Heil- u. Nutzpflanzen 10.

Cleinow, George (Pf. Anna Georgi), ASV., BP., RP., Slavica, ♚, ⊞, Politik, Leutn. a. D., Geschäftsf. d. „Verlages d. Grenzboten G. m. b. H.", Hrsg. d. „Grenzboten". Berlin-Friedenau, Hedwigstr. 1 a. (Dolhobyczów, Russ.-Pol. $^{27}_{4}$73.) **V:** Hausindustrie in Tula 04; Aus Rußlands Not u. Hoffen 06; Grf. S. J. Witte (russ.) 06; Verfassungskämpfe 07; Die Zukunft Polens: I. Wirtschaft 08. **Bearb:** Schriftl. Nachlaß v. Kiderlen-Wächter 13.

Clemen, Carl, ✝, ⁂, D., Dr. phil., a.o. UP. Bonn, Schumannstr. 225. (Sommerfeld $^{30}_{3}$ 65.) **V:** D. stoisch-christl. Eudämonismus in Justins Apologie 90; Chronologie d. paulin. Briefe 93; Einheitlichkeit ders. 94; Christl. Lehre v. d. Sünde I 97; Ursprung d. hl. Abendmahls 98; Niedergefahren zu den Toten 00; Die religionsgeschichtliche Methode in d. Theologie 04; Paulus I. II 04; Schleiermachers Glaubenslehre 05; Die Ergebnisse der neueren Forschungen über d. Apostelgesch. 05; Die Entstehung des Neuen Testaments 06; Predigt u. bibl. Text 06; Zur Reform d. prakt. Theologie 07; D. Entwicklung der christl. Religion innerh. d. N. T. 08; Religionsgeschichtl. Erklärung d. N. T. 08; Der Religions- u. Moralunterricht in den Ver. Staaten Nordamerikas 09; Quellenbuch zur prakt. Theologie 10 III; D. geschichtl. Jesus 11; D. Entstehung des Johannesevang. 12; Primitive Christianity and its non-jewish Sources 12; D. Einfluß d. Mysterienreligionen auf das älteste Christentum 13. **H:** Studien z. prakt. Theologie.

Clemen, Otto, Kirchengeschichte, D., Dr. phil., Prof., GObLehr. Zwickau, Moltkestr. 25. (Grimma $^{30}_{12}$ 71.) **V:** Joh. Pupper von Goch 96; Beitr. z. Reformationsgesch. aus Büchern u. Handschriften d. Zwickauer Ratsschulbibliothek 00/03; Alexius Chrosner 08; Studien zu Melanchthons Reden u. Gedichten 13. **H:** Flugschriften aus d. ersten Jahren d. Reformation 07—11; Georg Helts Briefwechsel 07; Briefe von Hier. Emser, Joh. Cochläus u. Petrus Rauch an die Fürstin Margarete u. die Fürsten Johann u. Georg von Anhalt 07; Weimarer Lutherausgabe XXX 2 09, XXX 3 10, XXXVIII 12, L 13; Supplementa Melanchthoniana I 10; Zwickauer Facsimiledrucke Nr. 1—22 10 ff.; Handschriftenproben aus d. Reformationszeit I 11: Luthers Werke in Auswahl I—IV 12f.

Clemen, Paul, ✍, Kunst♚, Dr. phil.,

GRegR., o. UP., Vorsitz. d. Denkmalrates d. Rheinprov. Bonn, Coblenzerstr. 119A. (Sommerfeld $31|_{10}$ 66.) **V:** Die Porträtdarstellgn Karls d. Gr. 89; D. karoling. Kaiserpalast zu Ingelheim 90; Merovingn. Karoling. Plastik 92; Tiroler Burgen 93; D. Kunstdenkmäler d. Rheinprov. 91 ff. VIII; Jahresberichte d. Denkmalpflege in d. Rheinprov. 96 ff. XV; Denkmalpflege i. d. Rheinprov. 96; Denkmalpflege in Frankreich 98; John Ruskin 00; D. rhein. u. d. westf. Kunst in Düsseldorf 02; Die kunsthistor. Ausstellg zu Düsseldorf 1904 (m. E. Firmenich-Richartz) 04; D. Kaiser Friedrich-Museum zu Berlin 04; D. romanischen Wandmalereien d. Rheinlande I 05; Sammlg deutsch. Kunstwerke in Brüssel 10; D. romanische Monumentmalerei i. d. Rheinlanden 13.

Clemens, Emil, Stenographie, Dr. phil., Prof., ObRegR., Vorst. d. Kgl. Stenogr. Landesamts. Dresden-N., Fischhausstr. 7. (Ingeleben in Braunschweig $19|_5$ 60.) **V:** De Catulli periodis 85; D. Stenographie u. d. Schule 95; Lehrbuch d. Gabelsb. Stenographie 02, 145. T. 12; Schlüssel dazu 03; Goethes Faust, Herm. u. Dor., Schillers Tell, Don Karlos, Raabe, D. Reiches Krone, Deutsch. Mondschein, Höxter u. Corvey, Meyer-Foerster, Karl Heinrich, Lessing, Minna, Hauffs Lichtenstein, Körner, Erzählgn, Tennyson, Enoch Arden in Gabelsb. Stenographie; Leitfaden d. Gabelsb. Stenographie 12; Lesebuch dazu 12.

Clemens, Ernst, s. Blech, Ernst.

Clemens, F., s. Thieme, Friedr.

Clemens, Hugo, ↘, Dr. phil., Observator am Kgl. Astron. Rechen-Institut. Berlin-Friedenau, Stubenrauchstr. 2 III. (Sorau N/L. $20|_{10}$ 62.)

Clément, Frl. Bertha, Jugendschr., Rom. Ludwigslust i. Meckl., Schwerinerstr. 16. (ebda $25|_8$ 52.) **V:** Tage d. Glücks 93, 8. A. 12; Seine kleine Frau 94, 6. A. 09; Hauptmanns Puck 95, 10. A. 12; Stranddistel 96, 4. A. 10; Im Lande der Sonne, R. 96; Prinzeß Ilse 97, 5. A. 09; Der silb. Kreuzbund 97, 14. A. 11; Komteß Wally 98, 14. A. 11; Unika 98, 2. A. 01; Im Rosenhause 98, 2. A. 12; Die Rosenkette 99, 11. A. 11; Die Rose v. Jerichow 99, 2. A. 05; Nur unser Fräulein 00; Turmschwalbe 00; Goldene Zeiten 01, 2. A. 12; Libelle 01/02 II, 12. A. 10; Im Schwalbennester 02; Amtsrichters Töchter 03; Junker Wolf 03; Mutters Kleeblatt 05; Nachbarskinder 06, 2. A. 13; Die Heimchen 06, 7. A. 11; Liselotte 07, 2. A. 13; Lebensziele 07, 4. A. 12; Sonnentage 09; Die Waldkinder 10; Jörge Just, Erz. 10, 3. A. 13; D. Siebengestirn 10, 3. A. 12; Ins Leben hinaus 11; Das Röseli vom Oetztal 12; Heimatboden 12; Liesel ohne Sorgen 13, 2. A. 13; Susis Paradies 13; Villa Trautheim 13.

Clementz, Heinrich, Dr. med., SanR., Arzt. Lövenich, Bez. Cöln. (Cöln $21|_1$ 59.) **Ue:** Flavius Josephus' sämtl. Werke 99/01 IV; Mutter! Anthol. 04, 3. A. 10.

Clemenz, Bruno, (k.), LB., ♚, ●, ℞, Rektor. Liegnitz, Gutenbergstr. 26. (ebda $14|_{11}$ 73.) **V:** Gesch. d. Domschule zu Breslau 00; Gesch. d. Pädagogik 01; D. Lehrer 01; D. Lehrerin 01; Gesch. d. Jugendlektüre u. Pädagog. Wegweiser 01; Psychologie u. Logik 01; Geschichtswissenschaft u. -unterricht in Deutschl. 02; Die vernünftige Kindererziehung 03; Heimatkunde v. Liegnitz 05; Lehrbuch d. Methodik d. geograph. Unterrichts 06, 2. A. 09; Schlesiens Bau u. Bild 07; Kolonialidee u. Schule 07, 2. A. 08; Beobachtung u. Berücksichtigung der Eigenart der Schüler 07; Der Humor im Deutschunterricht 08; D. Grödítzburg 09; Naturdenkmalpflege u. Schule 09; Die Realienbuchfrage 10; Heimatkunde v. Schlesien 11; Wandern u. Schauen in d. Heimat 11; Liegnitz u. d. Liegnitzer Landschaft 12; Heimatkunde v. Liegnitz 12. **Begr:** „Schlesien", Halbmonatsschr. **H:** Schles. Volks- u. Jugendbibliothek 12 f. ()

? **Cleß,** Alfred, Soziale Frage. Los Angeles, California, Post Office Box 1506. (Stuttgart $19|_8$ 52.) **V:** D. Verbrechen vom Standpunkt d. Materialismus 76; Priv.- u. Sozialökon. 86; Üb. d. Wesen d. Strafe 88; D. Menschwerdung 90; An d. Volk 90; D. individualistische Kommunismus 92; E. Zukunftsbild d. Menschheit 93; Über d. Verbrechen 93; Theoret. Anarchismus 98; Max Stirners Lehre (u. d. Pf. A. Martin) 07; Individualismus (desgl.) 08. **H:** Ideal d. Menschheit, nach Krause 81; Schillers Künstler 89.

Clobes, Heinz Wilhelm (Pf. Till von der Oder, Till vom Taunus, Schelm vom Rhein), ✓, ○, ☤, Leiter der Künstler-Märchenabende, Hrsg. d. Monatsschr. „Das Theater der Heimat". Wiesbaden. (Hanau a. M. $27|_2$ 76.) **V:** Allweg Hoch Zollern, vaterl. Festspiel 96; D. Fiedelhans, Msp. 97; Wiesbad. Confetti 98; Wiesbad. Bilderbog., Sfn. 99; Der Teufel i. Stettin, Revue (m. Pickert) 07; Die Glocken von Vineta, Msp. 08; Stettiner Leben, Revue (m. Gollbach) 08; Auf Schillers Wegen, Fstsp. 09; Rheinzauber, Msp. 10; D. letzten Vier, scen. Epilog 10; Dies Haus der Kunst, Weihesp. 10; Rud. Presber 10; D. Rheinsagenspiele auf d. Brömserburg 11; Das Ewig-Weibliche 12; Der Mainzer Narrenspiegel 13; Um anno Dreizehn, Festsp. 13; Bismarck am Rhein 13.

Cohen, Herm., ⁂, Dr. phil., GRegR., o. UP. a. D. (Marburg). Berlin. (Cos-

wig i. Anh. $^{4}{}_{7}$ 42.) **V**: Kants Theorie d. Erfahrung 71, 2. A. 85; System. Begriffe in Kants vorkrit. Schrift. 73; Kants Begründg der Ethik 77, 2. A. 10; Kants Begründg der Ästhetik 89; Platons Ideenlehre 79; Bekenntnis in d. Judenfrage 80; Prinzip d. Infinitesimal-Methode 82; V. Kants Einfluß a. d. deutsche Kultur 83; D. Nächstenliebe i. Talmud 88; Einleitg u. krit. Nachtr. 3. erw. A. zu Fr. A. Langes Gesch. d. Materialism., 9. A. 13; System d. Phil.: I. Logik d. reinen Erkenntnis 02, 2. A. 13, II. Ethik des reinen Willens 04, 2. A. 07, III. Ästhetik des reinen Gefühls 11 II; Immanuel Kant, Festrede 04; Religion u. Sittlichkeit 07; Kommentar zu Kants Kr. d. r. V. 07; Charakteristik der Ethik Maimunis 08; Innere Beziehgn der Kantischen Phil. z. Judentum 10; Bedeutung d. Judentums für d. religiösen Fortschritt d. Menschheit 10.

Cohn, Albert (Pf. und Adresse: Albert Cronau), ASV., Satire, **Uc**: S. Kiel, Hospitalstr. 33 I. (Hamburg $^{17}{}_{6}$ 61.) **V**: Monssiereuder Sekt, satir. G. 07; Oh düsse Deenstmäkens! plattd. Einakt. 07; General York bei Tauroggen, Festsp. 12. **Uc**: Valdés, D. Glaube 06.

Cohn, Alfons Fedor, SDS. Berlin-Grunewald, Taubertstr. 1. (Berlin $^{12}{}_{4}$ 78.) **Uc**: Proudhon, Was ist das Eigentum? I 96; Wied, Bauerngeschichten 09; Sigurjónsson, Berg-Eyvind 12; Sophus Michaelis, D. Arzt 13; K. Larsen, Briefe der Namenlosen I 13, II 14. **H**: W. v. Burgsdorff, Briefe 07. **V**: Der neue Paris, Kom. 10; Kulturpalast, Kom. 13.

Cohn, Frau Clara, geb. Viebig (Pf. C. Viebig), Rom., Nov., ⊙. Berlin-Zehlendorf, Königstr. 3. (Trier $^{17}{}_{7}$ 60.) **V**: Kinder der Eifel, Nn. 97, 11. A. 10; Rheinlandstöcht. R. 97, 18. A. 12; Barbar. Holzer, Sch. 97; Vor Tau u. Tag, Nn. 98, 5. A. 12; Dilettanten d. Lebens, R. 98, 180. Taus. 13; Pharisäer, Kom. 99; Es lebe die Kunst! R. 99, 5. A. 11; D. Weiberdorf, R. 00, 27. A. 12; Das tägl. Brot, R. II 00, 21. A. 12; D. Rosenkranzjungfer, N. 01, 8. A. 10; D. Wacht am Rhein, R. 02, 25. A. 12; Vom Müllerhannes, R. 03, 13. A. 12; Das schlafende Heer, R. 04, 28. A. 12; Der Kampf um den Mann, Dr Zyklus, 1.—5. A. 05; Naturgewalten, N. 05, 12. A. 06; Einer Mutter Sohn, R., 06, 27. A. 12; Absolvo te, R. 07, 18. A. 08; Das Kreuz im Venn, R. 08, 18. A. 12; D. letzte Glück, Dr., 1. u. 2. A. 09; D. heil. Einfalt, Nn., 1.—12. A. 10; Die vor den Toren, R. 10, 21. A. 11; Pittchen, Kom. 10; Das Eisen im Feuer, R. 1.—13. A. 13; Drei Erzählgn 10, 6.—10. Taus. 13; Ausgew. Werke 11 VI.

Cohn, Frl. Clementine (Pf. Clemens Berg), ⊙, Roman. Breslau, Augusta-str. 33 I. (ebda $^{22}{}_{4}$ 61.) **V**: Der Herr Hofprediger hat gesagt ... u. a. 92; D. Mitgiftdoctor, R. 92; Phryne, Dr. 05; Peters Bilderbuch, WeihnM. 10. ()

Cohn, Emil, ⋂, Dr. phil., a.o. UP. Straßburg i. E., Orangeriering 17. (Neustrelitz $^{28}{}_{9}$ 54.) **V**: Elektrische Ströme 97; Das elektromagnetische Feld 00. ()

Cohn, Frau Frida Erdmute, geb. Vogel (Pf. Frida E. Vogel), Nov., /, ⊙, **Uc**: ESchwDN. Berlin-Grunewald, Taubertstr. 1. (Berlin $^{9}{}_{10}$ 76.) **Uc**: V. Krag, Major v. Kuarren 08.

Cohn, Fritz Th. (Pf. Fritz Carsten, Martin J. Quefeld), BP., BF & SV., Nov., Skizzen, Kritik, Verlagsbuchh. Berlin-Zehlendorf, Königstr. 3. (Charlottenburg $^{22}{}_{1}$ 64.)

Cohn, Georg, ⚖, Dr. jur., o. UP., Mit-Hrsg. d. „Zeitschr. f. vergl. Rechtswissenschaft". Zürich 7, Rütistr. 66. (Breslau $^{19}{}_{9}$ 45.) **V**: Justizverweigerung im altdeutsch. Recht 76; Drei rechtswiss. Vorträge in gemeinverständl. Darstellung 88; Das neue deutsche bürgerl. Recht in Sprüchen I | IV 96 ff., Bd. I 2. A. 99; Gemeinderschaft u. Hausgenossenschaft 98; Neue Rechtsgüter, Rektoratsrede 02; Die Gesetze Hammurabis 03; Der Kampf um den Wechselprotest 05; Kinematographenrecht 09.

Cohn, Gustav, ⚖, Dr. phil., o. UP., GRegR. Göttingen, Hainholzweg 18. (Marienwerder $^{12}{}_{12}$ 40.) **V**: Fachschr. ()

Cohn, Hugo, Ψ, Dr. phil., Prof., Oberlehr. a. d. 13. Städt. Realsch. Berlin. ($^{5}{}_{11}$ 66.) **V**: Tiernamen als Schimpfwörter 10. ()

Cohn, Jonas, ⁂, Dr. phil., a.o. UP. Freiburg i. B., Weilersbachweg 18. (Görlitz $^{2}{}_{12}$ 69.) **V**: Gesch. d. Unredlichkeitsproblems im abendländischen Denken bis Kant 96; Allg. Ästhetik 01; Führende Denker 07, 2. A. 11; Voraussetzgn u. Ziele d. Erkennens 08.

Cohn, Leopold, klass. Ψ, Dr. phil., Prof., UDoz. u. ObBibl. Breslau, Telegraphenstr. 2 I. (Zempelburg $^{14}{}_{1}$ 56.) **V** bez. **H**: De Aristophane Byzantio et Suetonio Eustathi auctoribus 81; Untersuchgn üb. d. Quellen d. Plato-Scholien 84; De Heraclide Milesio grammatico 84; Zu d. Parömiographen 87; Paläokappa u. Jakob Diassorinos 88; Unedierte Fragm. aus der atticist. Lit. 88; Philonis Alex. libellus de opificio mundi 89; Codices ex bibliotheca Meermanniana Phillippici graeci nunc Berol. 90; Zur hdschr. Überlieferung, Krit. u. Quellenkunde der Parömiographen 92; Philonis Alex. opera quae supersunt I 96, IV 02, V 06; Einteilg u. Chronologie der Schriften Philos 99; Griech. Lexikographie 00, 4. A. 13; Schrif-

ten der jüd.-hellenist. Lit. in deutsch. Übersetzung: Philos Werke I 09, II 10.

Cohn, Frau Margarete, ♆, Erz. Breslau, Savoy-Hotel. (Halle a. S. $^{12}|_{5}$ 80.) *

Cohn, Frau Martha, jetzt: Lasker, Frau M.

Cohn, Paul, VB., ♏, 𝒻, Dr. phil., Doz. a. k. k. Technolog. Gewerbemus., Hauptkonsul d. Österr. Touring-Clubs, Vize-Präs. d. Wr. Photo-Club. Wien IX, Türkenstr. 9. (ebda $^{25}|_{9}$ 72.) **V:** Reise-Erinnergn aus d. Norden 95; Skizzen aus d. Orient; D. chem. Industrie 05; Das Bildgswesen in den Ver. Staaten v. Nordamerika 06; Verwendg v. Chemikalien als Heilmittel 06; Wiener Portraits 08; Blätter im Winde, Ntten. (u. d. Pf. Paul v. Hohenau) 12; Briefe e. Wienerin (desgl.) 13; Lachendes Leben (desgl.) 13.

Cohn, Frau Rose (Pf. Rose Raunau). Skizzen u. Nov., Arzt-Witwe. Coepenick. (Breslau $^{6}|_{7}$ 64.) **V:** Die letzte Tat, Skn. 04; Ich will dir viele Schmerzen schaffen, N. 05; Was keusche Herzen nicht entbehren können, Skn. 07.

Cohn, William, SDS., ostasiat. Kunst u. Kultur, Dr. phil., Hrsg. d. „Ostasiat. Zeitschrift". Berlin-Halensee, Kurfürstendamm 97/98. (Berlin $^{22}|_{6}$ 80.) **V:** Stilanalysen als Einf. in die japan. Malerei 08; Sesshu u. Mitsunaga 09; Ostasiat. Malerei im Berliner Mus. 10; Gesch. d. Japan. Malerei u. Plastik 12.

Cohn, Willy, ♔, Dr. phil., Kand. d. höh. Lehramts. Breslau, Wölfflstraße 17. (ebda $^{12}|_{12}$ 88.) **V:** Gesch. d. normann.-sicilischen Flotte unter der Regierg Rogers I. u. Rogers II. 10.*

Cohnheim, Otto, Physiol., Dr. med., Prof. Hamburg, Krankenhaus Eppendorf. (Breslau $^{30}|_{5}$ 73.) **V:** Chemie d. Eiweißkörp., 3. A. 11; Die Physiologie d. Verdaug u. Ernährg 08; Enzymes 12.

Cohnstaedt, Ludwig, früher Red. a. d. „Frkf. Ztg.". Frankfurt a. M., Hansa-Allee 32. (Ostrowo $^{17}|_{8}$ 47.)

Cohrs, Ferdinand, Reformations♔, D., KonsistR., Hrsg. d. „Zeitschr. f. niedersächs. Kirchengeschichte". Ilfeld. (Moisburg $^{14}|_{10}$ 64.) **V:** Ph. Melanchthon, Deutschlands Lehrer 97; D. evangel. Katechismusversuche vor Luthers Enchiridion 00—07 V.

Colerus v. Geldern, Richard (Pf. Richard Geldern), ☉, ♆, Staatsbeamter. Wien XII/1, Theresienbadg. (Brünn $^{29}|_{8}$ 72.) **V:** Götterdämmerung, dramat. Dichtgn: I. Odin u. Loki 06, II. Baldurs Tod 09, III. Odins Ende 10.

Collas, Georg Fr., s. Schlichtegroll, Carl Felix v.

Collet, Franz (Pf. Pet. Franz), (k.), AV., BDR., Red. d. „Ruhrorter Volkszeitung". Duisburg-Ruhrort, Milchstr. 30. (Aachen $^{23}|_{9}$ 65.) **V:** Theaterstücke, sozialpolit. Schriften u. a. ()

Collier, Frau Hedwig, ♆. Burg, Prov. Sachsen, Berlinerstr. 36. (Steglitz $^{13}|_{3}$ 69.) **V:** Sonnenblicke 01, 3. A. 04; Glockenklänge 05. ()

Collin, Joseph, deutsche Lit. ♔, Dr. phil., a.o. UP. Gießen, Keplerstr. 7. (Mainz $^{2}|_{2}$ 64.) **V:** Goethes Faust in seiner ältesten Gestalt 96; Ibsen, G. 02; Ibsen, Gedächtnisrede 06; Ibsen, sein Werk, seine Weltanschauung, sein Leben 10.

Collins, Edward, ☉, Dr. phil., Prof. Wien XIII, Hadikg. 34. **V:** Strohfeuer, Lsp. 82; Lehrb. d. engl. Spr. 84, 8. A. 13, der deutsch. Spr. f. Engl. 84; Sprung ins Leben, Lsp. 86; Umfassendes engl. Übgsb. 87, 3. A. 13; Radikalkur, Lsp. 89; Hypnotiseur, Lsp. 91; Sie kriegen sich, Lsp. 96; Ansichten hervorragender Ausländer über d. deutsche Volk 05; Akademie echt deutsch. Lebens 11.

Collitz, Herm., vergl. Sprachwiss. u. germ. ♆, Dr. phil., o. UP. Johns Hopkins University. Baltimore, Md. (Bleckede $^{4}|_{2}$ 55.) **V:** Die Verwandtschaftsverh. d. griech. Dialekte 85; D. schw. Präteritum u. s. Vorgesch. 12. **H:** Bauer, Wörterb. d. waldeck. Mundart 03. **MitH:** Sammlg der griech. Dialekt-Inschriften 83 ff.; Mod. Language Notes 02 ff.; Heperia 12 f.

Collitz, Frau Klara, geb. Hechtenberg (Hechtenberg-Collitz), germ. ♆, Dr. phil. Baltimore, Md., 135 W. Mount Royal Avenue. (Rheydt $^{31}|_{5}$ 63.) **V:** D. Fremdwort bei Grimmelshausen 01; D. Briefstil im 17. Jahrh. 03; Fremdwörterbuch des 17. Jahrh. 04; Selections from Early German Literature 10.

Colmers, Franz, Chirurgie, Dr. med., Prof., Dir. d. Herzogl. Landkrankenhauses. Coburg. (Charlottenburg $^{5}|_{7}$ 75.)

Colze, Leo, BJ & SV., ♆, Nov., 𝒻, ✉. Friedensburg b. Leutenberg, Thür. (Breslau $^{12}|_{7}$ 80.) **V:** Jugend, Lr. u. G. 04; Sein Corpsbruder, Nn. 04; D. Heilsarmee u. ihre soziale Arbeit 05, 2. A. 06; Aus dem Tagebuch eines Schwachen, N. 07; E. Leben i. Schönheit, Oscar Wilde-Kal. f. 08; Berliner Warenhäuser 08, 3. A. 09.

Commenda, Joh., RegR., Realschuldir. Linz a. D., Steing. 6. (ebda $^{23}|_{12}$ 53.) **V:** Schriften zur Geognosie Ob.-Österreichs u. a. ()

Commer, Frl. Clara, (k.), ♆. Wien XIX, Osterleiteng. 9. (Berlin $^{30}|_{12}$ 56.) **V:** Lauret. Litanei 78; Engl. Dichtungen 83; Fabiola Pankratius 86; Geistl. Spiele 90; Kleeblätt. 90; Katalanische Lieder 91; Columbus 92; Bilder in Versen 93, 2. A. 08; Der Reigen d. Jahres 97, 2. A. 12; Atlan-

tis 97, 2. u. 3. A. 11; Christrosen 06; Pilgertraum, Dr. 07, 2. A. 11; Traum d. heil. Johannes 09; Unverwelklich ist d. Kranz, Dr. 10; Maria Magdalena, Dr. 10; D. klug. Jungfrauen an d. Krippe, Dr. 11; D. beste Gabe, Dr. 11; Gratulation f. e. Priester 12.

Commer, Ernst, (k.), ✝, ⁂, ☿, Dr. theol. et jur., Protonotar, inful. Prälat, v. UP. i. R. Wien XIX, Osterleiteng. 9. (Berlin $^{18}/_{2}$ 47.) **V:** Katholizität nach d. hl. Augustinus 73; Philos. Wissensch. 82; Syst. d. Philos. 83/86 IV; De Christo Eucharistico 92; Logik 97; Immerwährende Philos. 98; D. Kirche 04; Relectio de Matris Dei munere in Ecclesia gerendo 06; H. Schell u. d. fortschrittl. Katholizismus 07, 2. A. 08; D. jüngste Phase d. Schellstreites 09; Schrörs' „Gedanken üb. zeitgemäße Erziehg u. Bildg der Geistlichen" im Lichte d. kirchl. Lehre u. Gesetzgebg 11. **H:** Jahrbuch f. Philosophie u. spekulative Theol., seit 86.

Concurtius, s. Witthauer, Curt.

Conrad, Ado, ☿, Satire, Vortragskünstler. Berlin W 57, Bülowstr. 43 I. (ebda $^{6}/_{12}$ 71.) **V:** Rede- u. Vortragskunst 03, 4. A. 07; Geschichtsstunde in der Obersekunda 10, 6. A. 12; Schulaufsätze v. Karlchen Miesnick 10, 2. A. 11; Meistervorträge 12 IV, 5. A. ()

Conrad, Heinrich, Bibliographie, Red. v. Kayser's Bücher-Lexikon. Leipzig-Neustadt, Ludwigstr. 8. (Wengsel $^{14}/_{7}$ 62.) **V:** Sach- u. Schlagwortregister z. Kayser's Bücher-Lexikon 04, 08 u. 12.

Conrad, Heinrich, s. Conradt, Heinrich.

Conrad, Hermann, Lit.☆, ästhet. Kritik, Ψ, Dr. phil., Prof. d. Haupt-Kad.-Anstalt a. D. Berlin-Lichterfelde. (Elbing $^{26}/_{12}$ 45.) **V:** On Shaksp.'s Pronunciation 75; Ausgaben: Shaksp.'s Merchant of Venice 84, (dtsch) 11; Jul. Caesar 05, (dtsch) 06; Twelfth-Night 87, (dtsch) 13; Hamlet 05, (dtsch) 12; Macbeth 07; G. Eliots Mill on the Floss 85; Christmas Stories v. Dickens 00; Engl. Syntax 04; Fr. Vischers Macbeth-Übersetzg m. Einl. u. Anm. 00; Amy Robsart u. Graf Leicester 82; Biogr.: G. Eliot 86; W. M. Thackeray 87; — England 93, 2. A. 05; English Life and Customs 94, 2. A. 02; Lit.-hist. ästhet. Essays 82/12; Schillers Realismus 95; H. v. Kleist 96; Shaksperes Selbstbekenntnisse 97; Schlegels Shakspere-Übers. 03; Revision d. Schlegel-Tieckschen Shakspere-Übers. 02/05; Schwierigktn d. Shakspere-Übers. 05; Massingers Herzog von Mailand, frei bearbeitet, mit Essay 04; Unechtheit d. 1. Ausg. d. Schlegelschen Shakspere-Übers. 13.

Conrad, Johs., ⊠, Dr. jur. h. c., Dr. of laws, Dr. phil., o. UP., GRegR., Hrsg. d. „Jahrbüch. f. Nat.-Ökon." u. d. „Sammlg nat.-ökon. u. statist. Abhdlgn d. staatswiss. Sem. z. Halle". Halle a. S., Mühlweg 13. (Westpr. $^{28}/_{2}$ 39.) **V:** Liebigs Ansicht v. d. landw. Bodenerschöpfg 64; Üb. d. Einfluß v. Beruf u. Lebensstellg. auf d. Todesursachen 79; D. Univ.-Stud. in Deutschl. in d. letzten 50 Jahr. 84; Grundriß z. Stud. d. polit. Ökonomie: I. Nat.-Ök. 96, 7. A. 10; II. Volkswirtschaftspolitik 97, 6. A. 12; III. Finanzwissensch. 99, 6. A. 12; IV. Bevölk.-Statistik 1. 00, 3. A. 10, 2. T. 1. H. Statistik der wirtsch. Kultur 04, 2. A. 13; Leitf. z. Stud. d. Nat.-Ök. 01, 6. A. 12; Leitf. z. Stud. d. Volkswirtschaftspolit. 04, 4. A. 11. **MitH:** Handwörterb. d. Staatsw. 89, 3. A. 08 ff.

Conrad, Frau Maria (Conrad-Ramlo, Gattin v. M. G. C.), Nov., Rom., k. bayer. Hofschauspielerin. München, Ismaningerstr. 68. (ebda $^{8}/_{9}$ 50.) **V:** Passionsblumen, Nn. 90; Helldunkel, Nn. 91; Landluft, R. 92; Feuer, R. 93; Im Gnadenwald, R. 94; Männlein u. Weiblein, R. 97.

Conrad, Michael Georg, PA., VJ & S., ☽, ☿, Nov., Roman, Kritik, Dr. phil. München, Ismaningerstr. 68. (Gnodstadt i. Frank. $^{5}/_{4}$ 46.) **V:** Erziehg d. Volk. z. Freih. 70, 3. A. 85; Z. Volksbildgsfrage im Deutsch. Reich 71; Pestalozzi 73; V. Reißbrett 74; Humanitas 75; D. Loge i. Kulturkampf 76; Mehr Licht! 77; Span. u. Römisch. 77; D. religiöse Krisis 78; D. klerikale Schilderhebung 78; Die letzten Päpste, 1.—3. A. 78; Flammen f. freie Geister 78; Rossini u. Wagner 79; D. Musik im heut. Italien 79; Parisiana 80; Paris. Kirchenlichter 80; Franz. Charakterköpfe 81, 2. A 82; Mad. Lutetia 83; Lutetias Töchter, N. 83, 2. A. 05; Totentanz der Liebe, N. 84; D. Freimaurer 85; Was die Isar rauscht, R. 87, 5. A. 01; D. Emanzipierten (m. L. Wilfried), Lsp. 87; Firma Goldberg (m. L. Wilfried), Sch. 88; Die klugen Jungfrauen, R. 89, 2. A. 98; Fantasio, N. 89; Pumpanella 89; Deutsche Weckrufe 90; Raubzeug, N. 60; Erlösung, N. 90; D. Beichte d. Narren, R. 90; Gelüftete Masken 91; Die Sozialdemokr. u. die Moderne 91; Ketzerblut 92, 2. A. 93; Bergfeuer, R. 93; Wahlfahrten 93; D. Übermensch i. d. Politik 94; In purpurner Finsternis, R. 95; Wirtsch. Kämpfe u. höh. Kultur 97; Salve Regina, G. 00; Von E. Zola bis G. Hauptmann 01; Majestät, R. 02, 3. A. 06; D. Herrgott am Grenzstein, R. 04; Wagners Geist u. Kunst in Bayreuth 06; E. Zola 06; Liebesbeichte v. Herm. Conradi 08; Bismarck d. Künstler 09. **H:** Einsiedler, R. v. M. Schleich 86; Kelle u. Schwert, v. C. v. Gagern 87; Zur Wiedergeburt der Kulturmenschheit 93; Deutsches Literaturblatt 11—13.

Conrad, Paul, ✝, Erbauungslit., Dr. phil., 1. Pfr. an Kaiser-Wilhelm-Gedächtnis u. GKonsistR. Berlin W, Achenbach-

str. 18. (ebda $1|_4$ 65.) **V:** Evang. Zeugnisse, Pred. 97; Das h. Vater-Unser in Pred. 99; Worte des Lebens, tägliche Andachten 01, 86.—95 Tausend 11; Die sieben Sendschreiben, Pred. 02; Das Königl. Domkandidatenstift 04, 2. Aufl. 07; Fest und treu, Konfirmationsbuch 05, 130. Taus. 13; Wandelt im Licht, Sonntagsbetrachtgn 06, 2. A. 10; Gott grüße dich, Sonntagsbetrachtgn 06; Bußtagspredigten 06; Missionspredigten 06; Trost u. Kraft, tägl. Andachten 09, 20.—30. T. 12; Auslegg d. 2. Korintherbriefs 09; Erkenntnis d. Heils, Sonntagsbetrachtgn 09; Grund ewiger Freuden, desgl. 10; Wahrheit u. Leben, desgl. 11; Geduld u. Hoffnung, desgl. 12.

Conrad-Ramlo, Maria, s. Conrad, Maria.

? **Conradt**, Heinrich (Ps. Heinr. Conrad), Roman, ♂, Operntexte, **Ue:** EFILS, Dr. phil. Siena (Toscana), Via Ricasoli 35. (Hamburg $19|_{10}$ 66.) **V:** D. Glück v. Monaco, N. 99; Feldzug d. Liebe, R. 00; Sancho Pansa, kom. Dchtg.; D. sanfte Heinrich, Lsp.; D. neue Clown, Schw. 02. **Bearb:** Rochefort, Abenteuer m. Lebens 00 II; Thiébault, Erinnergn an Friedr. d. Gr. 01 II; Napoleons Gedanken u. Erinnergn (nach Gourgaud) 01; D. Gespräche d. göttl. Aretino 03 II; Dichtgn u. Gespr. d. göttl. Aretino 04; Der duftende Garten d. Scheik Nefzaui 05; u. m. a. **Ue** i. Hochd.: F. Renters Meisterwerke 05.

Conradt, Karl, klass. Ψ. Dr. phil., GRegR., GymnDir. Greifenbergi. P. (Cöslin $10|_2$ 47.) **V:** De versuum ap. Terent. structura 69; Die metr. Komposition der Komödien des Terenz 77; D. Abteilg lyr. Verse im griech. Drama 79; Erkl. Ausgabe d. Perser d. Äschylos 88; Dilettantentum, Lehrerschaft u. Verwaltg i. höh. Schulwes. 90; Erklär. Ausg. d. Antigone, K. Ödipus u. Aias d. Sophokles 95/98; Z. Heimk. d. Kais., d. Deutschen u. d. Orient 98; Amytis, Dr. 02.

Conrady, Aug., ostasiat. Sprachen, Dr. phil., a.o. UP. Leipzig, Färberstr. 15 II; währ. d. Universitätsferien: Haus Bohlen, Miltenberg a. M. (Wiesbaden $28|_4$ 64.) **V:** 15 Blätt. e. Palmblatt-Hdschr. d. Narada 91; Hariçcandranrityam 91; Gesch. d. Siamesen 93; Sanskrit-Newârî-Wörterb. 93; E. indochin. Kausativ-Denominativ-Bildung 96; Beziehgn d. chinesisch. Kultur z. abendländ. 98; Chinas Kultur u. Lit. 03; Acht Monate i. Peking 05; Indischer Einfluß i. China im 4. Jahrh. v. Chr. 06; Volksbräuche von Süd-Schantung (m. P. Stenz) 06; Beiträge zu Wassiljews Erschließg Chinas 09; Chines. Geschichte 10; Das ostasiatische Theater 10; Sven Hedins chines. Funde am Lopnor 13.

Conring, Frau Ida v., geb. v. Conring, (k.). Hamburg, An der Alster 52. (Schwerin $9|_7$ 57.) **V:** Seine junge Frau, N. 99; Frauenseelen, 2 Nn. 01; Elisabeth v. Ellern, R. 02; Dunkle Wege, R. 06; Teuer erkauft, R. 06.

Consentius, Ernst, Lit.♛, Kultur♛, Dr. phil. Berlin-Steglitz, Zimmermannstr. 32. **V:** Freygeister, Naturalisten, Atheisten — ein Aufsatz Lessings im Wahrsager 99; D. Wahrsager, z. Charakteristik v. Mylius u. Lessing 00; Lessing u. d. Voss. Zeitg. 02; Die Berliner Zeitungen bis zur Regierung Friedrich d. Groß. 04; Alt-Berlin 07, 2. A. 11. **H:** Bürgers Gedichte I u. II (Gold. Klassiker-Bibl.) 09.

Constantin, Ernst, s. Schumann, E. C.

Contzen, Leopold, ♛, Dr. phil., GRegR., GDir. a. D. Wiesbaden, Kaiser Friedrich-Ring 10. (Münster i. W. $13|_2$ 36.) **V:** Die Wanderungen der Kelten 61: mehrere Schriften, betr. die span. und portug. Conquista, namentl. Haiti, Goa, Ormuz, Malaka. ( )

Conwentz, Hugo, ♂, Naturdenkmalpflege, Dr. phil., Professor, GRegR., Leiter d. Staatl. Stelle f. Naturdenkmalpflege in Preußen. Berlin, Elßholzstr. 13. (Danzig $20|_1$ 55.) **V:** Flora d. Bernsteins II 86; D. balt. Bernsteinbäume 90; D. Eibe 92; Seltene Waldbäume 95; Forstbotan. Merkbuch: I. Westpr. 00; D. Gefährdg d. Naturdenkm. u. Vorschläge z. ihr. Erhaltg 04, 4. A. 11; D. Heimatkde in d. Schule 04, 2. A. 06; D. Westpr. Provinzial-Museum 1880—1905 05; Schutz d. natürl. Landschaft 07; Beiträge z. Naturdenkmalpflege I—IV 10—13; The Care of Natural Monuments 09.

Conze, Alex., Archäol., Dr. phil., Prof. Berlin-Grunewald, Wangenheimstr. 17. (Hannover $10|_{12}$ 31.) **V:** Fachschriften. ( )

Copper, P. G. W., s. Koepper, Gustav.

Corda, Benjamin, s. Knobloch, Alfred.

Cordel, Oskar, BP., RP., Schach u. Gärtnerei. Nikolassee (Wannseebahn), Villa Therese. (Aschersleben $18|_{12}$ 43.) **V:** Führer durch d. Schachtheorie 88; Leitfaden des Schachspiels, 5. A. 97; Das Schachspiel 07; Macht u. Recht in der Polenfrage 07; Theorie u. Praxis des Schachspiels 12. ( )

Cordula Peregrina, s. Schmid, Cord.

Corinth, Louis (Lovis Corinth), ♌, Maler, Präs. d. Sezession. Berlin NW, Klopstockstr. 48. (Tapiau, Ostpr. $21|_7$ 58.) **V:** D. Erlerng d. Malerei; Legenden aus d. Künstlerleben; Das Leben Walt. Leistikows. ( )

Corman, Elysée N. (Ps. Dr. J. Enc), Dr. jur., amtl. Translator f. Rumänisch. Berlin C 54, Linienstr. 217. (Jassy $5|_1$ 54.)

Coermann, Wilhelm, Verkehrswesen, Kais. AGR. Straßburg, i. E. Göthe-

str. 29. (Münster i. W. $^{7}/_{7}$ 64.) **V:** Die Reichseisenbahngesetzgebung 95; D. elsaß-lothring. Strafgesetze 98; Das Haftpflichtgesetz 98; Reichsstrafgesetzgebung 99; Die deutsche Transportgesetzgebung 00; Reichsrechtl. Verjährungstafel 01; Deutsche u. internat. Frachtgesetzgebg 01; Elsaß-Lothring. Reichs- u. Landesrecht i. übersichtl. Zusammenstellg 03, Nachtrag 04 u. 07; D. Landwirt u. s. Recht i. Elsaß-Lothr. 04; D. elsaß-lothr. Gewerbegesetzgebung 05; Bürgerkunde f. Elsaß-Lothring. 08; D. Reichsverfassg u. Reichsverwaltg 08; Weinbau u. Weinhandel u. das neue Weingesetz 09; Nahrungsmittelgesetzgebg, Entscheidungssammlg 11, Ergänzgn I—III 12 f.

Cornelius, Bodo, s. Teschner, Karl.

Cornelius, Carl Maria, Kunst♛, Dr. phil., o. UP. a. D. (Basel). München, Kuffsteinerpl. 1. (ebda $^{21}/_{7}$ 68.) **V:** Jacopo della Quercia 96; Bildniskunst 01. **H:** Peter Cornelius' ausgewählte Briefe 05 II. ( )

Cornelius, Hans, ⁂, ⌂, Dr. phil., o. Prof. a. d. Akademie Frankfurt a. M. Oberurseli. Taun., Oberhöchstädter Berg 9. (München $^{27}/_{9}$ 63.) **V:** Versuch e. Theorie der Existentialurteile 94; Psychologie als Erfahrgswiss. 97; Grundsätze u. Lehraufgaben f. d. elem. Zeichenunterricht 01; Einleitg in d. Philosophie 03, 2. A. 11; Elementargesetze der bild. Kunst 08, 2. A. 11. ( )

Cornelius, Heinr., s. Houben, Heinr. Cornelius.

Cornelius, P., s. Pins, Nelly.

Cornicelius, Max, ♆, Lit.♛, Dr. phil., Prof., Hrsg. d. „Internat. Monatsschr. f. Wissensch., Kunst u. Technik". Berlin W 30, Luitpoldstr. 4. (Teupitz $^{19}/_{8}$ 60.) **V:** Claude Tillier 10. **H:** H. v. Treitschke: Politik, Vorlesgn 97 f. II.; Briefe I 12; Deutsche Kämpfe, Auswahl 13.

Cornill, C. H., alttestamentl. †, D., Dr. phil., o. UP., GKonsistR. Halle a. S. (Frankfurt a. M. $^{26}/_{4}$ 54.) **V:** Fachschr. ( )

Cornu, Jul., lat. u. roman. Sprachwissensch., Dr. phil., UP. Graz. (Villars-Mendraz, Waadtland $^{24}/_{2}$ 49.) **V:** Fachschriften.

Corrado, L., s. Dworaczek, Conrad.

Correns, Carl E., ✐, Dr. phil., o. UP. Münster i. Westf. (München $^{19}/_{9}$ 64.) **V:** Untersuchung über die Vermehrung d. Laubmoose 99; Über Vererbungsgesetze 05 (ital. 06); D. Bestimmung u. Vererbung des Geschlechtes, nach neuen Untersuchgn mit höh. Pflanzen 07; D. neuen Vererbungsgesetze 12; D. Vererbg u. Bestimmg d. Geschlechtes (mit R. Goldschmidt) 13.

Corsepius, Felix-Ernst (Pf. Felix Ernst, F. C. Corvin), Nov., Roman, **Uc:** F, Oberleutn. a. D. Düsseldorf, Scheibenstraße 23 I. **V:** C'est la vie, Nn. 09; Kord Kamphues, Richter v. Coesfeld, R. 13; Lebenswege, Nn. 13. *

Corvey, Johs., s. Wiethake, Heinr.

Corvin, F. C., s. Corsepius, Felix-Ernst.

Corwegh, Robert, RP., Kritik, Kunst♛, Nov., ♆, Dr. phil., Hrsg. d. „Zeitschr. f. Exlibriskunst u. Gebrauchsgraphik". Leipzig, Moltkestr. 2. (Breslau $^{24}/_{4}$ 79.) **V:** D. Prinzip d. Gruppe i. d. romanisch. Bauten d. Sachsenlande 04; Zu Schillers Geburtstag, Dichtg 04; D. beid. Arten d. flachgedeckten rom. Basilika in Sachsen 05; Ein Polenritt, Sch. 09; Donatellos Sängerkanzel 09; Benvenuto Cellini 12. **H:** Der Künstler u. s. Werk.

Cosack, Konrad, ⚖, Nov., Dr. jur., o. UP., GJustR. Bonn, Coblenzerstr. 95. (Königsberg i. Pr. $^{12}/_{3}$ 55.) **V:** Besitz des Erben 77; Anfechtungsrecht der Gläubiger 84; Eidhelfer d. Beklagten 85; Lehrb. d. Handelsrechts 88, 7. A. 11; Lehrb. d. bürgerl. Rechts I 98, 6. A. 13, II 00, 6. A. 13; Die Bilder des Meister Eltz, e. Sommernachtstraum, N. 05, 2. A. 06; Die Rose v. Jericho, J. 06 (beide u. d. Pf. Konrad Berthold); Burg Hoym, N. 14. **Bearb:** v. Gerber, System d. deutsch. Privatrechts, 17. A. 95.

Cossmann, Paul Nikolaus, ⁂, Hrsg. d. „Süddeutsch. Monatshefte". München, Königinstr. 103. (Baden-Baden $^{6}/_{4}$ 69.) **V:** Aphorismen 98, 2. A. 02; Elemente der empir. Teleologie 99; Hans Pfitzner 04.

Cotlarciuc, Nikolaus, Religions⁂, Kirchenrecht, Bibliotheksw., Dr. theol. et phil., k. k. Univ.-Bibliothekar. Czernowitz, Franzensgasse 54 A. (Stulpikani $^{7}/_{2}$ 75.) **V:** Besetzungsweise d. Patriarchalstuhles v. Konstantinopel 03; Stifterrecht u. Kirchenpatronat 07; Subjekt d. Kirchenvermögens 09; D. Problem der Seelensubstanz 10; Rumän. Literatur in d. Bukowina 06; Rumän. Bibliologie 11; Beiträge z. leb. Ehe- u. Familienrecht 13; u. a.

Cotta, Johs. (Pf. Lucius Aurunculejus), ✐, ♆, ⌂, ⁂, Nov., ○, Rom., ObRegiss. u. Vortragsmstr. Weinböhla b. Dresden, Villa Cotta. (Berlin $^{13}/_{7}$ 62.) **V:** Aus ernst. u. fröhl. Tagen 87; Tragikom. Pêle mêle 89; Scherben 90; Auf d. ersten Blick u. a. Nn. 92; D. Rätsels Lösg 94; Ragout fin de siècle 95, 2. A. 00; Les deux coquettes ou la victoire de l'amour, Lsp. 95; Ehefolter, R. 96; 5. A. 98; Verweibt, mod. N. 96, 3. A. 98; D. hohe Lied d. Liebe, G. 96; Gefilde d. Seligen, R. 97, 4. A. 12; E. elektr. Ehe u. A., Nn. 97; Der Stiefel, Schw. 98; Der Demokrit von 1900 98, 3. A. 00; Lotte, N. 00; Nachtbuch 01; Die lieben Frauen, Sk. 02; Mein künftiger Beruf: Der Schauspieler. Prakt. Anleitg z. Berufswahl 02; Robert Heyden, d. Geschicht e. Sünders, R. 03; Urberliner, Ber-

liner Sat., Dichtgn u. Sittenbild. 03 ff. XXXIV; D. Tod, Sat. 06, 2. A. 09; Mit mir allein, allerlei Wahrheiten a posteriori u. a priori 07, 2. A. 11; Rücksichten, Sat. 08; D. Tanz, Sat. 09; Dummheit, Sat. 09; D. Gruß, Sat. 09; Papier, Sat. 10; Reklame, Sat. 11; Verkehr, Sat. 11; Affentheater, Ges. Sat. I 11; Der Kientopp, Sat. 12; Die Oase, Pln. 12; Er u. Sie, Zwiesprach Geschn 13. H: Zauberkasten f. große u. gesell. Kinder, Vortragssammlung 98; Vortragsgarten 00 ff. IV; Cabaretvorträge 04, 2. A. 12; D. neuste Richtg, Vortragsstücke (m. Anna Julia Wolff) 06; Ohne Reim u. Rhythmus, Vortragsstücke in Prosa 08.

Courths-Mahler, Frau Hedwig, Roman. Berlin-Karlshorst, Dönhoffstr. 11 II. (Nebra/U. $18|_2$ 67.) V: Scheinehe 05; Untreu 07; Welcher unt. Euch 07; Im Waldhof 09; Auf falschem Boden 09; Es irrt der Mensch 09; Liselottes Heirat 11; D. Halsband 11; Die wilde Ursula 12; Ich lasse dich nicht 12; Gib mich frei 12; Des Andern Ehre 12; Der stille See 13; Aus erster Ehe 13; Was Gott zusammenfügt 13.

Couvely, Emma, s. Vely.

Cramer, Franz, Altertumsforschg, Dr. phil., Kgl. Prov.-Schulrat. Münster i. W., Zumsandestr. 23. (Münstereifel $^{10}|_{10}$ 60.) V: De perfecti coniunctivi usu potentiali 86; Niederrhein. Ortsnamen 95; Xanten u. Birten, 2 niederrhein. Ortsnamen 96; Inschriften auf Gläsern d. röm. Rheinlands 99; Rhein. Ortsnamen aus vorröm. u. röm. Zeit 01; Aus d. Urzeit Eschweilers 04; Freiere Gestaltg d. Lehrplans auf d. Oberstufe höh. Lehranst. 07; Afrika in s. Beziehgn z. antik. Kulturwelt 07; Les habitants des Ardennes à l'époque romaine 09; D. röm. Trier 11; Pfeifers Lehrb. d. Gesch. f. Prima bearb. 11; Deutschland in röm. Zeit 12. ()

Cranz, Carl Julius, ⚓, ⚔, Ballistik, Dr. rer. nat., o. Prof. a. d. mil.-techn. Akademie, GRegR. Charlottenburg. (Hohebach $^2|_1$ 58.) V: Lehrbuch d. Ballistik 10, u. a. Fachschriften. ()

Credner, Karl, Ψ, ♛, Dr. phil., GP. Brandenburg, Magdeburgerplatz 5. (Waldenburg i. Sa. $^{31}|_1$ 75.) V: Neidhartstudien 97; Leitfad. d. deutschen Lit.-Gesch. 04, 8. A. 13; Meyers Heiliger 05; Ludwig Wiese als prakt. Schulmann 06; Grundriß d. deutsch. Grammatik 08; Wegweiser durch die klass. Schuldramen I 10, II 11; Der Schillsche Zug 12.

Creizenach, Wilh. M. A., Lit.♛, Dr. phil. o. UP. i. R., k. k. HofR. Krakau. (Frankfurt a. M. $^4|_6$ 51.) V: Vers. e. Gesch. d. Volksschausp. v. Dr. Faust 78; Entstehgsgesch. d. ndeutsch. Lustspiels 79; Bühnengesch. d. Goetheschen Faust 81; Faust-Prolog 88; Gesch. d. neuer. Dramas I 93, 2. A. 11, II 01, III 03, IV 09. H: 2. A. d. Briefwechs. zw. Goethe u. M. v. Willemer; Engl. Komödiant. (Kürschners Nat.-Lit.); Wilh. Meisters Lehrjahre u. Wanderjahre (Bd. 17—20 d. Cottaschen Jubiläumsausgabe v. Goethes Werken). ()

Cremer, Ernst, ✝, D., Pfr. Rehme a. d. Weser. (Ostönnen b. Soest $^9|_{11}$ 63.) V: Stellvertretende Bedeutung d. Person Christi 92, 2. A. 00; Entstehung d. christl. Gewißheit 93; Vergebung d. Sünden 95; Sehet, welch ein Mensch! 02; Positiv oder liberal, alter od. neuer Glaube? 02; Die Wiederkunft Christi u. d. Aufgabe d. Kirche 02; Die Heiligung durch d. Glauben 02; Vom Kinderglauben 02; Was ist Christentum? 07; Rechtfertigung u. Wiedergeburt 07; D. Offenbarung des Johannes, volkstüml. Erklrg. 08; Herm. Cremer, Lebens- u. Charakterbild 12. H: H. Cremer: Pastoraltheologie 04; Christus ist mein Leben, Predigten 06; Tröstet mein Volk, alttestamentl. Predigten 09.

Cremer, Paul, s. Wendlandt, Robert.

Crepaz, Frau Adele, ♉, 𝒻, Nov., Dr., Ue: FEI. Wien XVIII, Karl Ludwig-Straße 8. (Brünn.) V: D. Gefahren d. Frauenemanzipation 92; Mutterschaft und Mütter, kulturgeschichtl. Studien 05, 2. A. u. d. T.: Die Mutter.

Creutz, Frau Käthe, geb. Schütze (Schütze-Creutz), Nov. u. Rom. Cöln a. Rh., Göbenstr. 3 I. (Dietersdorf a. Harz $^{30}|_9$ 76.) V: Käthchen, Karlchen und ich, Hum. 00.

Creutzer, C., s. Kritzinger, Hans-Hermann.

Creuzinger, Paul, ⚔, Oberstleutn. a. D. Stettin, Neue Str. 15. (Minden i. W. $^2|_1$ 46.) V: Die Probleme d. Krieges: I. D. Problem d. Taktik 03, 2. A. 08; II. Das Problem d. Strategie: 1. Moltkes Strategie im deutsch-franz. Kriege 06, 2. Friedrichs Strategie i. 7jähr. Kriege 08; 3. D. Kriegführg Napoleons I.: a) Bonapartes Kriegführg 10; III. Hegels Einfluß auf Clausewitz 11.

Criegern, Herm. Ferd. v., ✝, Kirchen♛, Ue: PR, D., Dr. phil., KirchR., Archidiakonus. Leipzig, Thomasring 12. (Laas i. S. $^{19}|_4$ 41.) ()

Cristofani, Ugo, ASV., ⚔Belletristik, Kritik, dipl. Turnlehrer f. Mittelschulen. Wien III, Rochusg. 1. (Bologna $^{26}|_7$ 82.) V: Italiens Soldatenlektüre (Gesch. d. ital. Milit.-Lit.) 13. *

Croissant, Frau Anna, geb. Rust (Croissant-Rust), ASV., Nov., Roman, O. Pasing bei München, Maria Eich-Str. 18. (Dürkheim a. H. $^{10}|_{12}$ 60.) V: Feierabend u. a. Münchner Gesch. 93, 2. A. 96; Lebensstücke, N. 93; Ged. in Prosa 93; D. stand-

hafte Zinnsoldat, Dr. 96; D. Kakadu u. Prinzessin auf d. Erbse, N. 96; Der Bua, Dr. 97; Pimpernellche, Pfälzer Geschn 01, 2. A. 09; Aus unseres Herrgotts Tiergarten, N. 06; Die Nann, e. Volksroman 06; Winkelquartett, kom. Kleinstadtgesch. 08, 2. A. 09; Felsenbrunnerhof, R. 10, 2. A. 10; Arche Noah, Erzn. 11. H: O. J. Bierbaum zum Gedächtnis (m. M. G. Conrad u. Hans Brandenburg) 12; Der Tod, ein Cyklus m. Bildern v. Willi Geiger 13.

Croissant, Eugen, PA., ✓, Direkt. der Zweibrücker Druckerei u. Red., Hrsg. d. „Pfälzerwald", Touristenzschr. Zweibrücken, Lazarettstr. 20. (Germersheim 19_2 62.) V: Ged. e. Skeptikers 93; H. Scholl, Sch. (m. B. Westenberger) 95; Buschur, G. i. west- u. vorderpfälz. Mundart 99; Heiml. Liebe, Erz. 00; Pfälz. Humoresken 00; Dein ist das Reich, E. 07; Pachamama, E. 07. ()

Croissant-Rust, s. Croissant, Anna.

Crome, Carl, ✠, Dr. jur., o. UP., GJustR. Bonn, Kaiserstr. 61. (Düsseldorf $12|_7$ 59.) V: Allg. Teil d. franz. Privatrechts 92, ital. 06; Grundlehr. d. franz. Obligationenrechts 94, ital. 08; Handbuch d. franz. Civilrechts 94/95 IV, ital. 07/09; D. jur. Natur der Miete n. d. BGB. 96; D. partiar. Rechtsgeschäfte 97; System d. Deutsch. Bürgerl. Rechts 00—12 V; Geordnete u. ordentl. Buchführg 06.

Cronau, Albert, s. Cohn, Alb.

Cronau, Rud., ✓, ●, ♛, Reisen. New York, 340 East 198 Street. (Solingen $21|_1$ 55.) V: Von Wunderland zu W. 85/86 II, 2. A. 87; Unterm Sternenbanner 87; Fahrten im Lande d. Sioux 86; Gesch. d. Solinger Klingenindustrie 85: Buch d. Reklame 87, 3. A. 89; Im wild. Westen 90; Amerika 90 ff. II, 3. A. 98; 3 Jahrhunderte deutsch. Lebens in Amerika 09; Our wasteful nation 09.

Cronbach, Adolf, ✞, ✓, Hrsg. des „Heim d. Jugend". Berlin SW 68, Alte Jakobstr. 125. (ebda 7_6 69.)

Crone, Max, ✞, Erz., Lit. ♛, Dr. phil., Pfr. a. D., Kustos a. d. Univ.-Bibl. Heidelberg, Dossenheimer Landstr. 99. (Witten a. d. Ruhr 4_4 62.) V: Ged. 95; Auf u. unter d. Erde 95; Judas, d. Sohn d. Verderbens, Dchtg. 00; Quellen u. Vorbilder E. C. Homburgs 11.

Crone, Wilhelm, Dialektdichtg, Hauptlehrer, Hrsg. des Monatsbl. „Ennepersträßer". Voerde i. Westf. (Rüssel $23|_{12}$ 73.) V: Aus d. Heimat, Sagen d. Kreises Bersenbrück 99; Lütk un grot, alerhand an Gedichten un Geschichten 03; Noa un up den verden Nedersassendag 07; Zur 300jähr. Jubelfeier d. Voerder Schützenvereins 07; Zur 50jähr. Jubelfeier des Voerder Kriegervereins 09.

Croner, Frau Else, Belletr., ℙ. Berlin-Grunewald, Douglasstr. 32. (Beuthen 4_5 78.) V: Fontanes Frauengestalten 06; Hille Bobbe, Classische Bilder-Märchen 07; Buch vom jungen Mädchen 07; Tagebuch eines Frl. Dr. 08; Frau Schlicht 11; D. moderne Jüdin 13.

Croner, Johs., ✉, Dr., Volksw. Sekr. der Ältesten der Kaufmannschaft v. Berlin. Berlin-Grunewald, Douglasstr. 32. (Berlin $17|_3$ 72.) V: Grundbesitzwechsel in Berlin u. Vororten 06; Lehrbuch der Bürgerkde 07, 7.—9. T. 13; Gesch. d. agrar. Bewegg 09.

Crönert, Frdr., ✠, Kult. ♛, GJustR., LGDir. a. D. Traben-Trarbach, R.B. Coblenz. (Zwolle $24|_{10}$ 43.) V: Christentum u. soz. Frage 95; Kais. Friedr. III. u. Marc Aurel 98; Klostergrab, e. Bild aus d. evangel. Bewegg 02; Albert Hackenberg-Erinnergn 13.

Crönert, Wilhelm, klass. Ψ, Dr. phil., UDoz. Straßburg i. E. ($^3|_4$ 74.) Bearb: Passows Wörterbuch d. griech. Sprache 12 ff. (*)

Cronfeld, Ulrich, s. Lorenz, Martin.

Croon, Frau Emma, geb. Mayer (Croon-Mayer), VB., DSch., ✞, Essay, Nov. Aachen, Annastr. 56. (Eupen $16|_7$ 42.) V: Liederborn, G. 82, 3. A. 97; Blätter u. Briefe 84; Freya, vaterl. Dichtg 90; Johs. v. St. Gallen, ep.-lyr. Dichtg 92, 2. A. 11; Um d. Wahrheit willen, R. 96, 2. A. 13; Kinderbilder, 2. A. 99.

Crous, Ernst, Dr. phil., Assistent a. d. Kgl. Bibliothek. Berlin NW, Lessingstr. 3. (Crefeld $6|_3$ 82.) V: D. religionsphilos. Lehren Lockes 10.

Crüger, Hans, ✠, ✉, Dr. jur., JustR., Anwalt des Allg. deutsch. Genoss.-Verbandes, Prof., Doz. a. d. Berl. HandelsHSch. u. am Sem. f. Genoss.-Wesen d. Univ. Halle, Mitgl. d. Hauses d. Abgeordn., Red. d. „Blätt. f. Genossenschaftswes.". Westend, Nußbaum-Allee 17. (Königsberg i. Pr. 59.) V: Kommentar zum Reichsgesetz betr. Erwerbs- u. Wirtschaftsgenoss. v. $^1|_5$ 89 (m. L. Parisius) 90, 7. A. 11; Formularbuch zu diesem Reichsgesetz (m. dems.) 93, 3. A. 00; Komment. z. Reichsges. betr. G. m. b. H. v. $^{30}|_4$ 92 (m. dems.) 93, 5. A. 11; Textausg. m. Anmerk. z. Gen.Ges. (m. dems.) 14. A. 12; Textausg. m. Anmerk. z. d. Reichsges. betr. d. G. m. b. H. (m. dems.), 12. A. 12; D. Erwerbs- u. Wirtschaftsgenoss. i. d. einz. Länd. 92; Jahresber. f. 1896 üb. d. a. Selbsthilfe beruh. deutsch. Erwerbs- u. Wirtschaftsgen. 97; Jahrb. d. Allg. Verb. d. deutsch. Erwerbs- u. Wirtschaftsgen., seit 97; Besserg d. wirtsch. Lage d. Handwerks durch Rohstoffgenossensch. 94; Getreide-Absatzgenossensch. 96; Rohstoffgenoss. d. Handw. (m. H. Jäger) 96; D. heut. Stand

d. deutsch. Genossenschaftswes. 97; Anleitg z. Gründg v. Handwerkergen. 00; D. int. Genossensch.-Kongresse in Paris i. J. 1900 01; Handel u. Genossenschaftswesen 02; Vorschuß- u. Kred.Verein als Volksbank, 7. A. 04; Einführg in d. deutsche Genossenschaftswesen 07; Grundriß d. deutsch. Genossenschaftswesens 08; Krit. Bemerkgn zu Entwickelgstendenzen im deutsch. Genossenschaftswesen 09; Grundlehren u. Erfahrungen d. Handwerkergenossenschaften 10; D. ersten fünfzig Vereins- u. Genossenschaftstage des Allg. Verbandes 10; D. Gesellschaft m. b. H. 12.

Crusius, Dr., s. Steiner, Ferd.

Crusius, Otto, Ψ, Lit.- u. Kultur♛, Dr. phil., Dr. litt. h. c., Dr. h. c. (Athen), o. UP., Gr. bad. GHofR., Hrsg. d. „Philologus". München, Widenmayerstr. 10. (Hannover $^{20}/_{12}$ 57.) **V:** De Babrii aetate 79; Analecta zu d. Parömiographen 83; Z. griech. Religionsgesch. 86; Plutarch de proverbiis Alexandrinorum 89; Kommentar dazu 95; Untersuchgn z. d. Mimiamben d. Herondas 92; D. delph. Hymnen 94; Erwin Rohde, Biogr. 02; Sagenverschiebgn 06; Wilh. v. Christ 08; Parömiographica 10; Wie studiert man klass. Philologie? 11; Buch der Fabeln, eingeleitet (m. Kleukens) 13. **H:** D. Mimen d. Herondas 92, 4. A. 04; Die Fabeln d. Babrius 97; D. griech. Lyriker 97 ff. **Ue:** D. Mimiamben d. Herondas m. Einleitg u. Anm. 93.

Crüwell, G. A., ⌬, Bibliographie, Dr. phil., Bibliothekar d. k. k. Univ.-Bibl. Wien XVIII, Riglerg. 11. (Leangolla auf Ceylon $^{10}/_{9}$ 66.) **V:** D. Beziehungen Gustavs III. zu Maria Antoinette 97; Schönwiesen, Sch. 12. **Ue:** H. G. Wells, D. Krieg der Welten, R. 01.

Csmarich, Rudolf (Pf. Andreas Thom), SDS., Roman, ⌬. Wien XVIII, Herbeckstr. 92. (ebda $^{11}/_{5}$ 84.) **V:** Lindeleid, D. Kind u. d. Leute, Erz. 12; Lindeleid u. d. Leben, Erz. 13; D. junge König, Tr.; D. Erlösten; 3 Einakter; Der Wohltäter, N. 14.

Csokor, Franz Theodor, ASV., SDS., ⌬, Ballade, Kunsthistoriker. Mödling b. Wien, Jubiläumsstr. 34. (Wien $^{6}/_{9}$ 85.) **V:** D. Gewalten, Balladen 12. *

Cumme, Ernst (Pf. Ernst Ernoth, Ernst Harzmann u. Ernst Rode), ♆, Epik, Erz., Skizzen, Kunstkritik. Berlin-Wilmersdorf, Bernhardstr. 10. (Osterode a. H. $^{8}/_{9}$ 60.) **V:** Hanskühnenburg 90, 95; Im Waldgebirge 95; Deutsche Weihnacht 96; Helldunkelskizzen a. Brennerode 00; Margarete, Liebesehe m. Zwischensp. 05.

Cuno, Frau Alice, geb. Bader, Nov., Mode-Plaudereien, Reise-Skizzen, **Ue:** F. Berlin W, Kurfürstendamm 139. (ebda $^{2}/_{11}$ 76.)

Cuno, Hans, ✉, ⚖, ✓, Krit., Reiseplaud., Politik, **Ue:** F, Hrsg. u. Verleger des „Fremdenblatt", Inh. d. Firmen „Hans Cuno" u. „Fremdenblatt-Verlag". Berlin W, Kurfürstendamm 139. (Stettin $^{7}/_{8}$ 67.)

Cunow, Heinr., VA., UV., ✉, Soziolog., Red. am „Vorwärts". Berlin-Friedenau, Albestraße 15. (Schwerin i. M. $^{11}/_{4}$ 62.) **V:** Verwandtschaftsorganisation d. Australneger 94; Soziale Verfassg d. Inkareichs 95; D. revolut. Zeitgslit. Frankreichs 1789/94 08, 2. A. u. d. T.: D. Parteien d. gr. franz. Revol. u. ihre Presse 12; D. Technik in d. Urzeit 12; Ursprung d. Religion u. d. Gottesglaubens 13. **H:** G. L. v. Maurer, Einleitg z. Gesch. d. Mark-, Hof-, Dorf- u. Stadtverfassg, 2. A. 96.

Cuntz, O., ♛ d. Altertums, Dr. phil., o.ö. UP. Graz. (1865.) **V:** Agrippa und Augustus als Quellenschriftsteller des Plinius 90; Polybius u. s. Werk 02.

Cüppers, Adam Josef, ASV., ♆, ⌬, Rektor. Ratingen, Turmstr. (Doveren $^{14}/_{6}$ 50.) **V:** Helge u. Sigrun, ep. Dichtg 81; Dichterblüt., Anth. 82; Edeltrude, ep. Dichtg 85; D. Gotenfürst, R. 88; Im Banne der Wiedertäufer, R. 96, 2. A. 08; Nomeda, ep. Dichtg 97; Der Psalter, Dichtg 99; D. König v. Sion, Dr. 00; Leibeigen, R. 02; Tadellos, R. 04; D. Königin v. Palmyra, R. 04, 2. A. 09; D. Revolutionäre, R. 05; Samum u. a. Novell. 06; Der Brandstift. u. a. Volkserzählgn 06; Aus d. Volksleben, Erz. 09; Blätter vom Wege, VolksErzn. 11; Tzavellas der Suliote, Erz. 12; u. mehrere histor. Erzählgn f. d. stud. Jugend.

Curasso, M.-Arthur, s. Gaetschenberger, Arthur.

Curschmann, Fritz, ♛, Dr. phil., Prof., UDoz. Greifswald, Bahnhofstr. 63. (Berlin $^{17}/_{3}$ 74.) **V:** Hungersnöte im MA. 00; Die Diöcese Brandenburg 06; D. älteren Papsturkunden des Erzbistums Hamburg 09; D. deutsch. Ortsnamen im nordostdeutsch. Kolonialgebiete 10; Die Landeseinteilung Pommerns im MA. u. die Verwaltungseinteilung der Neuzeit 11.

Curti, Curt, s. Thiergen, Curt.

Curti, Eugen, ⚖, Dr. jur., RA., Hrsg. d. Schweiz. bundesgerichtl. Entscheidgn, Begr. u. MitHrsg. d. „Schweiz. Juristenzeitg". Zürich, Löwenstr. 45. ($^{14}/_{2}$ 65.) **V:** Komm. z. Schweiz. Civilgesetzbuch 11.

Curti, Theod., ♆, Polit., Dir. d. „Frankf. Ztg". Frankfurt a. M., Gr.-Eschenheimerstr. 37. (Rapperswyl $^{24}/_{12}$ 48.) **V:** Blumensträuße, G. 68; D. deutsche Studentenschaft 69; D. Regeneration ders. 70; D. Reformbewegg i. ders. 73; D. philos. Bildg 73; D. Einweihg d. poln. Nationalmus. 70, 74; Joh. Elmer, R. (u. d. Pf. Carl Schönburg) 76; Autonomie u. Interven-

tion (oriental. Frage) 76; D. Reaktion u. d. Liberalismus 78, 11; Gesch. d. Schweiz. Volksgesetzgebg 82, 86 (russ. 00, franz. 05); Hans Waldmann, Dr. 83, 89; D. Entsthg d. Sprache durch Nachahmg d. Schalles 85; D. soziale Frage in der Schweiz 86; Die Volksabstimmung in der schweiz. Gesetzgebg (Referendum) 86, 11; D. Landesverweisungen 88; Stimmungen u. Gedanken, G. 89; D. Sprachschöpfung, Vers. e. Embryologie d. menschl. Sprache 91; Catilina, Dr. 92; Paracelsus, Dr. 94; Im Bundesratshaus, Federzeichnungen 94; Schweizer Geflügelte Worte 96; Intern. Amt f. Arbeiterschutz 97; Le Referendum Suisse 97; Die Resultate d. schweiz. Referendums 98, 11; D. schweiz. Volksrechte 1848—1900 00; Gesch. d. Schweiz i. 19. Jahrh. 02, 04, 11; Schillers Freiheitsdichtg „Wilhelm Tell" 05; Die Cherusker, Trilogie (u. d. Ps. Carl Ulrich) 06; D. Fest d. Empedokles, Dr. 09; D. Literatenstand u. d. Presse 11. **Red.** u. **MitV:** Gesch. d. Frankf. Zeitg 1856—1906 06/11. **MitV:** Das Wahlrecht, Geschichte u. Kritik 08.

Curtius, Andreas, ASV., Archäologie u. Kunst, Dr. phil., Prof., Oberlehrer am Kgl. Gymn. Bonn, Goethestr. 31. (Aachen $^{27}/_{6}$ 56.) **V:** D. Stiersymbol des Dionysos 92; Erinnergn aus Italien 10; Plaudereien üb. Italien u. d. Italiener 10; Italien, Allerlei aus Altertum u. Gegenwart 12. **H:** Joh. Schulz, Der byzantinische Zellenschmelz 90.

Curtius, Bogumil, s. Kurtzig, Heinr.

Curtius, Carl, klass. Ψ u. Altertumskunde, Dr. phil., Prof., Stadtbiblioth. Lübeck, Kaiser Friedr.-Str. 8. (Siebeneichen $^{10}/_{12}$ 41.) **V:** Schriften üb. griech. Inschriften u. Lübeckische Münzen u. Drucke; Das Metroon in Athen als Staatsarchiv 68; Inschriften u. Studien zur Geschichte von Samos 77; Münzfund zu Travemünde u. d. Lübeckischen Hohlmünzen 89; Beschreibg e. Reise durch d. nordwestl. Deutschl. nach den Niederl. u. Engl. von Jac. v. Melle u. Chr. H. Postel 91; Hellas von Friedr. Jacobs, neu bearb. 97; Thesen zu e. Disputation im St. Katharinen-Kloster zu Lübeck 10.

Curtius, Friedrich, Dr. jur., Präs. des Direktoriums u. des ObKonsistoriums der Kirche Augsb. Konfession in Elsaß-Lothringen. Straßburg i. Els., St. Thomasstaden 1. (Berlin $^{7}/_{7}$ 51.) **H:** Ernst Curtius, ein Lebensbild in Briefen 03; Chlodwig Fürst Hohenlohe-Schillingsfürst, Denkwürdigkeiten 06 II.

Curtius, Theodor, ⚗, Dr. phil., o. UP., GHofR. Heidelberg, Plöck 55. (Duisburg $^{27}/_{5}$ 57.) **V:** Fachschr. (*)

Cusig, Frau Valeska, geb. Buchwald (Ps. Valeska Buchwald u. V. Kusig), Nov., Roman. Berlin NW 40, Scharnhorststr. 33. (Borutin $^{10}/_{11}$ 62.) **V:** Flammen, R. 98: Wenn Frauen lieben. Rn. 03.

Cyliax, Reinhold (Ps. Rasmel), Roman, Chefred. der Vereinigten Tabak-Zeitgn. Berlin-Friedenau, Retzdorffpromenade 3. (Eisenach $^{2}/_{3}$ 76.) **V:** In den Südstaaten, R. 02; Seine Welt, R. 06; D. Goldene Buch d. Cigarrenhändlers 12. ( )

Czaruy, Juschn, s. Kemmer, O.

Czasche, Rudolf, 𝒻, ♆, 𝔅, Prof., Oberlehrer am Realgymn. i. E. u. Realsch. zu Chemnitz. Reichenbrand b. Ch., Nevoigtstr. 32. (Schönebeck a. E. $^{29}/_{6}$ 70.) **V:** Königin Luise, Dichtg 10; Dem Kaiser Heil!, Festsp. 13.

Czelechowsky, Frl. Aliee (Ps. Celesky), histor. Erz., Bergsport, Lehrerin. Innsbruck. (Wien $^{25}/_{7}$ 73.) **V:** St. Magdalena i. Halltal, e. Klostergesch. 03; Sommerwonne—Wintersonne, Berglandsgeschn f. d. Jugend 08; Hansl am Bergbauernhof, JugdErz. 11.

Czerny, Adalbert, Kinderheilkunde, Dr. med., o. UP. Berlin. (Szczakowa, Galiz. $^{25}/_{3}$ 63.) **V:** Des Kindes Ernährg u. Ernährgsstörgn, Handbuch 06 II; Der Arzt als Erzieher des Kindes 08.

Czerny, Vinzenz, Chirurgie, Dr. med., o. HonUP. u. Dir. d. Inst. f. experiment. Krebsforschg, WGR., Exz. Heidelberg, Ziegelhäuser Landstr. 23. (Trautenau $^{19}/_{11}$ 42.) **V:** Beiträge z. operativ. Chirurgie 77. ( )

Czygan, Paul, ♛, Lit. ♛, Prof. a. d. St. Oberrealsch. Königsberg i. Pr., Vord. Roßgarten 18. (Willenberg, Kr. Ortelsburg $^{14}/_{6}$ 53.) **V:** Schiller i. d. Beurteilg seiner Königsberger Zeitgenossen 05; Zur Gesch. d. Tagesliterat. währ. d. Freiheitskriege 09—11 III.

Czyhlarz, Karl Ritt. v., Romanistik, Dr. jur., o. UP. i. R., HofR., M. d. H. Wien I, Schotteng. 3. (Lobositz $^{17}/_{8}$ 33.) **V:** Das röm. Dotalrecht 69; Z. Lehre von d. Resolutivbedingung 71; Z. Gesch. d. ehel. Güterrechts im böhm.-mähr. Landrecht 83; D. Eigentumserwerbsarten des D. de acquir. rer. dom. 41/I (in Glücks Kommentar) 87; Lehrbuch d. Institut d. röm. Rechtes 89, 12. A. 11; Die Haager Ehe-rechtskonventionen und das österr. Recht 07. ( )

D.

Daab, Friedrich, Religionsphilosophisches u. Ästhetisches, Kulturpolitik, Pfr. Berlin-Schmargendorf. (Königsberg, Pr. Hessen-Nassau $^{4}/_{1}$ 70.) **V:** Zulässigkeit der Gelübde 96; Sonntagsruhe od. Sonntagsheiligung 03; Gott u. die Seele 06; Jesus von Nazaret, wie wir

ihn heute sehen 07. H: D. Suchen d. Zeit (m. H. Wegener) I—VI; Lagarde-Auswahl 13.

Dachenhausen, Alex. Frhr. v., Kgl. pr. ObLtn. a. D., Genealog., Heraldik. Brüssel, rue de Constantinople 16. (Göttingen $^{5}|_{9}$ 48.) V: Genealog. Taschenb. der adel. Häuser 81/94, Genealog. Taschenb. d. Uradels 91/92, Genealog. d. Ritter v. Henzler Edl. v. Lehnensburg 98; Stammtafel der Grafen von der Marck 05; Stammtafel d. Herzogl. Hauses Arenberg 05 u. 08. ()

Dadelsen, Hans v., ♂, Dr. phil., GP. Straßburg i. E., Lameystr. 16. (Stade $^{23}|_{3}$ 52.) V: Deutsch. Leseb. f. höh. Schul. 91 ff. V, I 7. A. 11; II 6. A. 10; III 5. A. 12; IV 6. A. 11; V 2. A. 09; Deutsch. Leseb. f. höh. Schulen d. Großherzogtums Hessen 03 ff. VI, I—IV 2. A. 07, V 06, VI 08: Deutsche Gedichte f. d. Oberklass. 04.

Dafert, Franz W., ♂⚗, Dr. phil., k. k. HofR. u. Dir. d. Landw. chem. Versuchsanst., Hauptref. d. Codex alimentarius Austriacus. Wien II, Trunnerstr. 3. (ebda $^{20}|_{5}$ 63.) V: Lehrbuch d. Bodenkde 85; Rel. ann. de Inst. Agr. de São Paulo, 2. A. 95 IV, V 96; Erfahr. üb. ration. Kaffeebau 96, 2. A. 00; Reform d. techn. Unterrichts 08; Verkehr mit Preßhefe 08.

Daffis, Hans, SDS., Lit.- u. Theater♛, Dr. phil., Bibliothekar a. d. Kgl. Univ.-Bibliothek. Berlin W, Pariserstr. 55. (ebd. $^{6}|_{5}$ 76.) V: J. J. Engel als Dramatiker 99; Shakespeare-Bibliogr. 07 ff.; Hamlet auf d. deutsch. Bühne 12. H: Heine-Briefe 06/07 II, 4. A. 09, Volks-Ausg. 11; Heines Werke (Tempel-Klassiker) Bd. VII, VIII 10, (Trianon-Ausgabe) 13 III. MitH: Jahresber. f. neuere deutsche Literaturgesch. 04.

Daffner, Frz., Naturw., ♛, Dr. med., prkt. Arzt, ObStabsarzt a. D. München, Wörthstr. 29. (Hannesreut $^{17}|_{3}$ 44.) V: D. Blennorrhoe d. Sexualorgane 74; D. indifferente Therme von Pfäfers-Ragaz 76; Üb. d. erste Hilfeleistung bei mechan. Verletzungen 86; Gesch. d. Klosters Benediktbeuern 93; Voralpenpflanz. 93: D. Wachstum d. Menschen 97, 2. A. 02; Skelett 99; Erinnerungen an den deutsch-französischen Feldzug 1870/71 06.

Daffner, Hugo, SDS., Musik, ♫, ✆, Kunst♛, Krit., 𝒻, Dr. phil. Auf Reisen; Adr.: Dresden, Hettnerstr. 1. (München $^{2}|_{6}$ 82.) V: D. Entwicklg d. Klavierkonzerts bis Mozart 06; Programmbuch z. 1. ostpreuß. Musikfest 08; Musikwissensch. u. Universität 10; Macbet, O. 10; Truffaldino, O. 11; F. Nietzsches Randglossen zu Bizets Carmen 12; Salome in Gesch., Dichtg, bild. Kunst u. Musik 12; Der eingebildete Kranke, O. 12; Claude Debussy, Leben u. Werke 13. H: K. F. E. Bach, Versuch üb. d. wahre Art das Klavier zu spielen 13 III.

Dageför; Julius, ASV., ✆. Hamburg, Schäferkamps-Allee 41. (ebda $^{21}|_{10}$ 73.) V: Gedichte 03; Männerwitz u. Frauenlist, Lsp. 08; Die Première, Dr. 10; D. nackte Jungfrau, Dr. 12; D. Fremdenlegionär, Melodr. 13. *

Dahl, Hermann, s. Pohlidal, Helene.

Dahl, Richard, s. Löwendahl, Rich.

Dahlmann, Ernst, s. Flügel, Emma.

Dahlmann, Josef, (k.), SJ. Tokio, Kojimachi, Kioicho 7. (Coblenz $^{14}|_{10}$ 61.) V: Die Sprachkunde u. d. Missionen 91; D. Mahâbhârata als Epos u. Rechtsbuch 95; Nirvana 96; Buddha, e. Kulturbild d. Ostens 98; Mahâbhârata-Studien I: Genesis d. Mahâbhârata 99; D. altind. Volkstum 99; D. Idealismus d. indisch. Religionsphilosophie 01; Mahâbhârata-Stud. II: D. Sâmkhya-Philosophie als Naturlehre u. Erlösgslehre 02; Indische Fahrten 08 II; The Religions of Japan 11; D. Thomas-Legende u. d. ältest. histor. Beziehgn d. Christentums zum fernen Osten im Lichte der ind. Altertumskde 12.

Dahm, A., s. Wald, Toni.

Dahms, Johs., Parlamentsstenograph. Berlin-Neukölln, Reuterstr. 1. (Rasberg b. Zeitz $^{28}|_{5}$ 65.) V: Lehrg. d. Stenotachygr. I 85, 13. A. 08; Lehrgang d. stenotach. Debattenschrift I 86, 5. A. 10; Lehrbuch d. Reform-Stenographie I 13.

Dahms, Paul, ✆, Erz., Red. am „Gen.-Anz. f. d. gesamte Neumark". Landsberg a. Warthe. (ebda $^{11}|_{12}$ 88.) V: Die Versöhnung, Schw. 06; Im Wirtshaus zur Post, Schw. (m. Ph. Ohler) 06; D. Stenographen-Ausflug, Schw. 08; Zu Befehl!, Dr. 11; Im Manöver, Lsp. 12.

Dahn, Ernst, ♛, ♂, Prof., ObRealsch.-ObLehr. a. D. Braunschweig, Wolfenbüttlerstr. 12. (Pankow b. Berlin $^{19}|_{7}$ 44.) V: Lernb. f. d. Gesch.-Unterr. 78/82; Kurzgefaßt. Lernbuch f. d. Gesch.-Unterr. 88, 3. A. 13: Vaterländ. Geschichtsbilder f. d. Bürgersch. d. Herzogt. Braunschweig (mit Schaarschmidt) 93, 4. A. 13; Verein f. Lehre d. Zeichensetzg, 3. A. 97; Ein Sozialstaat d. Wirklichkeit 94; D. herrsch. Schulsystem u. die nationale Schulreform 99; Bürgerkunde 99; Von Jena bis Versailles 06; Lernbücher für Obertertia bis Oberprima (m. Rachel) 07—13 V; Verz. der beim Gesch.-U. einzupräg. Jahreszahlen (m. L. Viereck) 08.

Dahn, Therese, geb. Freiin v. Droste-Hülshoff, ♀, verw. Frau GJustR. Breslau, Schweidnitzer Stadtgraben 20. (Münster $^{28}|_{5}$ 45.) MitV (m. † Felix Dahn): Gedichte 73, 3. A. 83, u. 92; Walhall, germ. Götter- u. Heldensagen 84, 13. A. 03; Karl

d. Gr. u. seine Paladine 87; Text zu Lohmeyers Wandbildern aus d. germ. Götter- u. Heldensage 06.

Daehne, Paul, ♎. Leipzig, Windscheidstr. 23 pt. V: D. Harz, Sagenschatz u. Gesch. 03; Wandergn im Vogtland 04; Abenteuer i. Kleinparis, Schw. 04; Wettin intim 08; Auf Messinas Trümmern 09; Riviera-Zauber 09; Bunte Bilder von der Leipz. Messe 10; Heroen im Negligé 11; Galante Schlemmer 13.

Dähnhardt, Oskar, deutsch. ♆ u. Volkskunde, Dr. phil., Prof., Rektor der Nikolaischule. Leipzig, Königstr. 28. (Kiel $^{21}_{11}$ 70.) H: Scholia in Aeschyli Persas 94; Griech. Dramen in deutsch. Bearbeitgn v. Wolfhart Spangenberg u. Isaac Fröreisen 96/97 II; Naturgeschichtl. Volksmärchen 98, 4. A. 12 II; Volkstüml. aus d. Königr. Sachsen, 1. u. 2. Heft 98; Heimatklänge aus deutsch. Gauen 01/02 III, I 2. A. 09; Hieckes deutsch. Leseb. f. höh. Lehranst. 13. A. 00/05 V; Deutsch. Märchenb. 03 II, 2. A. 09/11: Kinderlieder aus Sachsen 05; Natursagen I 07, II 08, III 09, IV 12; Schwänke 07. V: Tertianer Julius, Übgsstoffe 04; Friedrich Schiller 05; Beiträge zur vergl. Sagen- u. Märchenforschg 08; D. goldene Gans 10; D. tapfere Schneiderlein 11.

Daelen, Eduard (Pf. M. Bär, Angelo Dämon), ☻, Humor. Düsseldorf, Parkstraße 80. (Hörde $^{18}_{3}$ 48.) V: Narrfingen 79; Der Reinfall 81; Bismarcks Himmelfahrt, 2. A. 83; Keine Spielverderber 82; Von der Wurschtigkeit 83; Gründung Pempelforts 84; Das hohe Lied v. Bier 84, 4. A. 90; Elf Gebote d. Ehe 85; Festsp. f. d. Achenbachfeier 85; Üb. W. Busch u. s. Bedeutg 86; Gesch. d. bild. Kunst in Düsseldorf 88; Skizzen v. Rhein 94; Brutus, schläfst du? 96; Gesch. d. Künstlervereins Malkasten 98; Frechheit ist Trumpf! od. Wer lacht da? Ein Satyrspiel (von Angelo Dämon) 04; Bilanz der Internationalen, mit einer zeitgemäßen Forderung (von Angelo Dämon) 05; La moralité du nu 06; Das Brandmal 08.

Daleth, s. Küchler, Karl.

Dalla Torre, Karl Wilhelm v., ♈, ♂, Dr. phil., a.o. UP. Innsbruck, Claudiastr. 6. (Kitzbühel $^{14}_{7}$ 50.) V: Fauna von Helgoland 89; Catalogus Hymenopterorum 92—02 X; Alpenflora 99; Flora von Tirol, Vorarlberg u. Liechtenstein 00 ff. VI; Vespidae 04; Anoplura 08; Cynipidae 10; Cebrionidae, Cioïdae, Aglyceridae Proterrhinidae 11. ()

Dallmeyer, Wilhelm, ☉, ☿, ♌, ☾, ⊕. Osnabrück, Johannismauer 36 b. (ebda $^{11}_{11}$ 74.) V: Strirpröben 00; Jan u. Marie 02; Spielmanns Liederstrauß 04; Dat Schützenfest 05; Das Sonnenkind 08; Kleidörn 09; Das beste Mittel 10; Hans Müller 10; Dreistimmig 11; D. Reise u. ihr pädagog. Wert 12; Zigeunerfrida 12; Lieder d. Heidemühle 13.

Dalman, Gustaf Herm., ✝, Orientalia, D., Dr. phil., Prof., Vorsteher d. Deutsch. ev. Instituts für Altertumsw. d. heiligen Landes, Schwed. GenKonsul, Dän. Konsul. Jerusalem. (Niesky, Schles. $^{9}_{6}$ 55.) V: Tötung Ungläubiger 85; Jüd. Fremdenrecht 86; Der leidende u. d. sterbende Messias 88; Was sagt der Talmud über Jesum? 91; Jesaja 53, Das Prophetenwort vom Sühnleiden d. Heilsmittlers 91; Jüd.-dtsche Volkslieder 91; Traditio Rabbinorum 84, 2. A. 91; Studien zur Bibl. Theologie 89/97 II; Das Alte Test. ein Wort Gottes 96; Kurzgefaßtes Handb. d. Judenmission 96; Grammatik d. jüd.-palästin. Aramäisch 94, 2. A. 05; Aramäische Dialektproben 96; Aramäisch-neuhebr. Wörterb. zu Targum, Talmud u. Midrasch I 97, II 01; Worte Jesu I 98; Christentum u. Judentum 99; Nicht sei doch Streit! 98, 2. A. 00; Palästin. Diwan 01; Petra u. s. Felsheiligtümer 08; Neue Petra-Forschgn u. der heilige Felsen von Jerusalem 12. H: Palästina-Jahrbuch d. Deutsch. Ev. Instituts, seit 05.

Dalmer, Frau Helene, Erz., Rom., Rittmeistersgattin. Rudolstadt, Schloßstraße 2. (Carwitz i. Pomm. $^{19}_{4}$ 60.) V: Aus den Bergen (f. d. Jugend) 95, 2. A.; Geteilte Lose, Erz. f. j. Mädchen 97, 2. A.; Heimat u. Fremde, Erz. a. d. Volke 97; Gesühnte Schuld, Tiroler Gesch. f. d. Jugend 98, 2. A.; Um des Glaubens willen, Erz. 04; Eine Liebesheirat, R. 05; Ein Kampf um die Heimat, Erz. 09; Der Erbsohn des Peter Anselm Bergetshuber, R. 12, 2. A. 13; Der Wurzer Toul, R. 13.

Dam, Ernst A., s. Adam, Ernst.

Damaschke, Adolf, ✉, Hrsg. d. „Bodenreform" u. v. „Jahrbuch d. Bodenreform". Berlin NW, Lessingstr. 11. (ebda $^{24}_{11}$ 65.) V: Manchestertum, Antisemitismus oder Bodenbesitzreform? 92; Was ist nationalsozial? 98, 90.—120. Taus. 03; Kamerun od. Kiautschou? 99; Wohnungsnot u. Bodenfrage 99; Aufgab. d. Gemeindepolitik 01, 13.—20. Taus. 04; D. Bodenreform, Grundsätzl. u. Geschichtl. 02, 26.—30. T. 13; Alkohol u. Volksschule; D Lehrer u. d. soz. Frage 04, 10. Taus. 04; Gesch. d. Nationalökon. 05, 19.—36. Taus. 13; Pestalozzi u. Diesterweg, zwei Mahner zur Sozialreform 06; Z. Gesch. der deutsch. Bodenreform-Bewegung 06; D. Bodenreform in der Bibel 06, 5. Taus.; D. Bodenreform u. d. Lösg d. Wohngsfrage 06; Wohnungsnot u. Kinderelend 07; Zum Kampfe um die Reichs-Zuwachssteuer 10, 12. T.; Volkstüml. Redekunst 11, 17.—18.

T. 13; Schule u. Bodenreform 11, 20. T. 13; Reichsfinanzreform u. Bodenreform 13. H: Soziale Zeitfragen 95—13; D. verkaufte Paradies 05. Ue: Karl Friedrichs v. Baden Abriß d. Nationalökonomie 08.

Damm, Oskar Friedr., ⁂, ⚒, 🕮, ♛, Dr. phil., Red. Essen-Ruhr, Hektorstr. 10. ($28|_{11}$ 66.) V: Schopenhauers Ethik im Verhältnis zu seiner Erkenntnislehre u. Metaphysik, 2. A. 98; Schopenh. Rechts- u. Staatsphilos., Darstellg u. Kritik 00; Gesch. des deutsch. Volkes 05; Gesch. d. großen franz. Revolution 06; Volkswirtschaftslehre und Gesellschaftswissensch. 09; Napoleon I., Biogr. 10; Arthur Schopenhauer, Biogr. 11.

Damm, Richard v., ⚒, Genealogie, Dr. jur., RA., Hrsg. d. „v. Dammschen Familien-Ztg.". Berlin W, Kronenstr. 68/69. (Dassel $26|_2$ 79.) V: Stammbaum d. Familie Schottelius 07; Anfechtbarkeit letztwilliger Verfügungen wegen Irrtums 07; D. General-Synode d. preuß. Landeskirche 08; Gesetz üb. d. Verkehr mit Kraftfahrzeugen, erläutert 09. Ue: Gerd Maxwell, By right divine 13.

Dammann, Adolf, 🎓, Schul- u. Sem.-Dir. a. D. Blankenburg a. H. (Erfurt $23|_4$ 33.) V: D. deutsche Bürger-Mädchensch. 72; 2. A. 76; D. höh. Mädchensch. 75, 2. A. 76; Deutsch. Lernstoff 76, 3. A. 91; D. Selekta d. deutsch. Bürger-Mädchensch. u. d. Lehrerinnen-Seminar 80; D. Lutherbüchl. 88; D. höh. Mädchensch. 85, 2. A. 91; Franz. Ged. 89, 3. A. 07; Engl. Ged. 99, 2. A. 07; Die Feier des Kaiser-Geb.-Tags u. die Sedanfeier in Schulen 90, 3. A. 94; Deutsch. Leseb. f. höh. Mädchensch. (m. Muff) 95, 4. bzw. 6. A. 08 bzw. 11; Hemmnisse nationaler Einheit 09, 2. A. 10.

Dammann, M., s. Bauer, Max, Berlin-Schöneberg.

Dammer, Otto, Naturwiss., Dr. phil., Fachred. b. „Meyers Konv.-Lex.". Berlin-Friedenau, Stubenrauchstr. 67. (Stettin $20|_4$ 39.) V: Experimentierbuch 74, 8. A. 10; Naturfreund 85 u. 86; Lexikon d. Verfälschungen 86; Chem. Handwörterbuch 86, 2. A. 92; Handwörterb. d. Gesundheitspflege 91; Handb. d. anorgan. Chemie 92/94 III; Suppl.-Bd. 02; Handb. d. chem. Technologie 95/98 V; Handb. d. Arbeiterwohlfahrt 02/03 II; Chem. Technologie der Neuzeit 10/11 III.

Dammer, Udo, 🖋, ASV., Dr. phil., Prof., Kustos a. Bot. Garten Dahlem. Lichterfelde III, Altensteinstr. 37. (Apolda $8|_1$ 60.) V: Pflanzenteratologie 86; Handb. f. Pflanzensammler 91; Anleitg f. Pflanzensammler 94; Aufzucht der Seidenraupe 96; Palmenzucht u. Palmenpflege 97; Theorie der Gartenarbeiten 96; Monatskalender des Garten- u. Pflanzenfreundes 99; Zimmerblütenpflanzen 00, 2. A. 06; Zimmerblattpflanzen 00, 2. A. 06; Nadelhölzer 00; Palmen 00; Balkonpflanzen 00; Unsere Blumen u. Pflanzen im Zimmer 11; Unsere Blumen u. Pflanzen im Garten 12.

Dammermann, Frau Marie, geb. Fricke, Ue: E. Fintel b. Lauenbrück, Hannov. (Fallingbostel $25|_6$ 68.) Ue: Nugent, Lebensführungen ein. Materialisten 93; René Chevalier 04.

Dammert, Rudolf, BV., RV., Dr. phil., Dir. d. Telegraphenagenturen „Deutscher Telegraf" u. „Preßzentrale", Hrsg. der Korresp. „Kultur-Beiträge" u. „Der Berliner Dienst". Berlin W 10. (Bruchsal $5|_8$ 79.) V: Hans Callenbach u. s. sat. Komödien 04; Der verbotene Tanz, Dr. 10; Das Geld des Andern, Dr. 11.

Dämon, Angelo, s. Daelen, Eduard.

Damrich, Johannes, (k.), Kunst♛, Dr. phil., Pfr. Dillishausen b. Buchloe, Bay. (Ravensburg $8|_8$ 73.) V: Künstlerdreiblatt d. 13. Jahrh. 04; Jahresmappe d. Ges. f. Christl. Kunst 04; Albrecht Dürer 09, 2. A. 10; Weihnachten in d. Malerei 10; Galerie christl. Kunst I—III 10; Ums Morgenrot unseres Heils, Vst. 10; Hans Holbein d. J. 12; D. altschwäb. Malerei 13.

Danckelman, Alex. Frhr. v., ⚫, Dr. phil., Prof., GRegR. Schwerin i. M., Körnerstr. 5. (Gordemitz $24|_{11}$ 55.)

Daenell, E. R., ♛, Dr. phil., Litt. D., LL.D., a.o. UP. Kiel, Beseler-Allee 59a. (Stettin $28|_8$ 72.) V: D. Kölner Konföderation u. d. schonischen Pfandschaften, hansisch-dänische Gesch. v. 1367—1385 94; Geschichte d. deutsch. Hanse in d. 2. Hälfte d. 14. Jahrh. 97; D. Blütezeit d. deutschen Hanse, hansische Gesch. v. d. 2. Hälfte d. 14. bis z. letzten Viertel d. 15. Jahrh. 06 II; Gesch. d. Verein. Staaten v. Amerika 07; Die Spanier in Nordamerika 1513—1824 11.

Danneel, Heinrich, wiss. u. techn. ⚗ u. Ω, Dr. phil. Basel, Thierstein. Allee 89. (Teterow $2|_3$ 67.) V: Elektrochemie a. der Düsseldorfer Ausstellung; Handb. d. spez. Elektrochemie I, II, III u. IV 03, 04, 05; Elektrochemie 05/08 II; Electrochemistry 07; Principi di elettrochimica Teoria. H: Jahrbuch der Elektrochemie 01—11.

Dannehl, Gustav, SDS., Lit.- u. Kult.♛, Politik, Ue: FlämHSF, Dr. phil., Prof., G.- u. RealschDir. a. D. Sangerhausen. (Calbe a. M. $25|_7$ 40.) V: Niederd. Spr. u. Lit.; Verfälschg d. Bieres; Fläm. Anthologie; V. Hugo, Biogr.; Sylvesterabend, Lsp.; Boissier, Ciceron et ses amis, Kommentar; Cäsaren- oder Professorenwahn?; Jul. Schmidt, e. Lebensbild.

Dannemann, Friedr., Naturw., 🎓, ⚗, Ω, Dr. phil., Dir. d. Realschule. Bar-

men. (Bremen $^{28}{}_{12}$ 59.) **W:** Leitfaden f. d. Unterricht im chem. Laboratorium 93, 5. A. 13; Grundriß e. Gesch. d. Naturwissenschaften 96 II, 3. A. 08 (I. Bd. u. d. T.: Aus der Werkstatt großer Forscher); Ostwalds Klassiker der exakten Wissenschaften, Bd. 59; Quellenbuch z. Gesch. d. Naturwissenschaften in Deutschland 06; D. naturwissenschaftliche Unterricht auf prakt.-heurist. Grundlage 07; Naturlehre auf Schülerübungen gegründet 08 II; D. Naturwissenschaften in ihrer Entwicklung u. in ihrem Zusammenhange I 10, II u. III 11, IV 13; Wie unser Weltbild entstand 12; Krit. Bücherkunde d. deutschen Bildg, II. Naturwiss. 13.

Dannerbauer, P. Wolfg., (k.), ✝, ♔, OSB., Dechant, Konsist.-R. Petenbach, ObÖsterr. (Kremsmünster $^{12}{}_{9}$ 35.) **W:** Repertorium pfarramtl., pastoral., kirchen- u. eherechtl. Angeleg. 80, 5. A. 89; Leitfaden in Eheangelegenheiten 84; Kurzer Leitfaden in Ehestreitigkeiten u. Ehescheid.-Angeleg. 85; Das staatliche Ehehind. d. Stellungspfl. u. d. Militärstand. 85; Generalschem. der Diözese Linz zur Säkularfeier 85 II; Brautprüfungsprotokoll 90, 20. A. 11; Pilgerstab zu Gottes Gnadenthron, 2. A. 98; Andachtsb. f. d. Mitgl. des Vereins d. hl. Familie, 3. A. 00; Andachtsb. zur Verehrg d. hl. Leonhard, 2. A. 97; Handbüchl. zur Anbetungsstunde in der Pfarrk. Petenbach 01; Fastenbüchlein, 3. A. 01; Geschäftsbuch f. d. östr. Kuratklerus 3. A. 09.

Dannheißer, Ernst (Pf. Hugo Streck), ☉, ☿, ☾, ♆, ⁄, ⁂, Dr. phil., Prof., Hrsg. v. „Lehmanns Volkshochsch.". Ludwigshafen a. Rh., Wittelsbachstr. 72. (Landau i. Pf. $^{16}{}_{5}$ 63.) **W:** Schrift. z. Theatergesch.; Entwicklgsgesch. d. franz. Literatur 01; Franz. Gramm. 01; Miaulina-Märchen 02; Schriften zur deutsch. Sprache 07; Neue Märchen 08; Engl. Grammatik 09; Dialektforschg 09; Abrégé d'Hist. Litt. franç. 11. **H:** Jouffroy 07, u. a. franz. Werke; Englische Meisterwerke. **Ue:** Fromentin, Dominique 08. ()

Danöfen, Lydia, s. Mauser, L.

Danz, Erich, röm. u. bürg. Recht, Dr. jur., o. UP., GJustR. Jena, Wildstr. 9. (ebda $^{1}{}_{8}$ 50.) **W:** Die Auctoritas u. d. Annalis exceptio Italici contractus 76; D. Forderungsüberweisg 86; D. Auslegg der Rechtsgeschäfte 97, 3. A. 11; Laienverstand u. Rechtsprechg 98; Rechtsprechg nach der Volksanschauung u. nach dem Gesetz 08; D. Grundsätze von Treu u. Glauben u. ihre Anwendg im Bankverkehr 09; Richterrecht 12; Einführg in die Rechtsprechg 12.

Dattler, Rudolf, ASV., Satire, Nov., städt. Beamter. Wien XVI/1, Wilhelminenstr. 213. (ebda $^{14}{}_{12}$ 80.) **W:** Von Einem der Vielzuvielen, Sat. 12; Nachdenkliches u. Bedenkliches, dem großen Papierkorb entnommene Geschn. 14.

Daub, Hans, s. Hodann, Valerie.

Daublebsky v. Sterneck, Oskar, ♃, Dr. jur. utr., stud. med., Bibliothekar II. Kl. a. der k. k. Univ.-Bibl. Wien VIII, Piaristengasse 42a. (ebda $^{21}{}_{5}$ 74.) **W:** Zur Lehre v. Versuche d. Verbrechens 01; Die Reform des österr. Strafrechts 08.

Daublebsky v. Sterneck, Rob., ♐, Dr. phil., o.ö. UP. Graz. (Wien $^{5}{}_{4}$ 71.) **W:** Der Sehraum auf Grund der Erfahrung 07.

Daun, Berthold, Kunst♔, Dr. phil., ThSchDoz. in Braunschweig. Braunschweig, Kastanien-Allee 34, u. Berlin W, Bozenerstr. 20. (Magdeburg $^{29}{}_{2}$ 72.) **W:** Adam Krafft u. d. Künstler s. Zeit 97; Veit Stoß u. seine Schule in Deutschland, Polen u. Ungarn 03; Peter Vischer u. Adam Krafft 05; Rudolf Siemering 05; Veit Stoß 06; Die Kunst d. 19. Jahrh. u. der Gegenwart, ein Grundriß d. mod. Malerei u. Plastik 09.

Dauthendey, Frl. Elisab., PA., ASV., Rom., **Ue:** DEFI. Würzburg, Semmelstr. 87p. **W:** Im Lebensdrange, R. 98; V. neuen Weibe u. s. Liebe 00, 3. A. 03; Hunger 01; Zweilebig, R. 01; Im Schatten, R. 03; Ein Königswille, Die schöne Mauvaine, 2 romant. Balladen 04; Romantische Novellen 07; Vivos voco, R. 08; Das heilige Feuer, R. 10; Märchen 10; D. Märchenwiese 12; u. Übersetzungen.

Dauthendey, Max, ☿. Würzburg. (ebda $^{25}{}_{7}$ 67.) **W:** Josa Gerth, R. 92; Ultra Violett, Poesien 93; Kind, Glück, 2 Dr. 95; Sun, Sehnsucht, 2 Dr. 95; Phallus, Schwarze Sonne, 2 Epen 97; Reliquien, G. 99; Balzer auf der Balz, Bänkelsang 04; Die ewige Hochzeit, Der brennende Kalender, LiebesLr. 05; Die Ammenballade 07; Singsangbuch. LiebesLr. 07; Insichversunkene Lieder im Laub 08; Lieder d. langen Nächte 08; Lusamgärtlein, FrühlingsLr. aus Franken 09; Lingam, 12 asiat. Nov. 09; Weltspuk, Lr. der Vergänglichkeit 10; D. geflügelte Erde, Lied der Liebe u. d. Wunder um sieben Meere 10; D. Spielereien e. Kaiserin, Dr. 10; D. Acht Gesichter am Biwasee, japan. Liebesgeschn. 11; Der Drache Grauli, Dr. 11; Der Venusinenreim, Liebesmär 11; Frau Raufenbarth, Tr. 11; Menagerie Krummholz, Kom. 11; Madame Null, Schw. 11; Ein Schatten fiel üb. den Tisch, Sch. 11; Lachen u. Sterben, Fünfuhrtee, 2 Einakt. 11; Maja, skandinav. Kom. 11; Raubmenschen, R. 11; Der Geist meines Vaters, Aufzeichngn 12; Die Heidin Geilane, Tr. 12; Gedankengut aus meinen Wanderjahren, Erz. 13 II.

Dautschat, Max, Nov., Skn., Hum., ♀, /, Red. Berlin-Neukölln, Pflügerstr. 11. (Berlin $^{21}|_{7}$ 74.) **V:** Backfischgeschichten 06; Von Menschen auf dem andern Ufer 12.

David, Ant. (Pf. Willdeygud), (k.), relig. Volksschr., SJ. Feldkirch, Vorarlberg. (Willebadessen $^{20}|_{5}$ 51.) **V:** Erziehung nach d. Sprichworte 89; Van ussen Hierguede 90; Van den Duiwele 91; Haus d. Herrn, 2. A. 91; Das Vaterunser, 2. A. 93; Von Weg u. Steg, 2. A. 06; Zu Nutz u. Trost 04.

David, Eduard, VA., Sozialwiss., Dr. phil., M. d. R. Berlin-Nikolassee. (Ediger, Kr. Kochem $^{11}|_{6}$ 63.) **V:** Einheitl. Organisat. der deutsch. Studentensch. 88; G. Büchners „Der Hess. Landbote" 96; Sozialismus u. Landwirtschaft: I. Die Betriebsfrage 02; Referentenführer 07.

David, Ludwig, Photographie, k. u. k. Oberst d. Feldart. Innsbruck. (Breslau $^{5}|_{3}$ 56.) **V:** Ratgeb. i. Photographieren 90, 74. A. 13; Anleitg z. Photographieren 85, 9. A. 04; Die Moment-Photogr. 97; Photogr. Praktikum 05, 2. A. 11.

Davidsohn, Rob., ♛, Dr. jur. h. c., Dr. phil., Kgl. preuß. Prof. Florenz, Via de Robbia 56. (Danzig $^{26}|_{4}$ 53.) **V:** Vom Nordkap bis Tunis 84; Philipp II. Aug. v. Frankr. u. Ingeborg 88: Gesch. v. Florenz I 96, II 08, III 12; Forschgn z. Gesch. v. Florenz I 96, II 00, III 01, IV 08.

Davis, Gustav, Eigt. d. „Reichswehr" u. „Östr. Kronen-Ztg.". Wien IX, Pramerg. 28. (Preßburg 56.) **V:** Theaterstücke u. Libretti. ( )

Daxer, Georg, ✝, ⁂, D., Dr. phil., o. Prof. an der ev.-theolog. Akad. Preßburg, Lorenzertorg. 15 II. (Pancsova, Süd-Ung. $^{20}|_{5}$ 71.) **V:** Über die Anlage u. den Inhalt d. transscendentalen Ästhetik in Kants Kritik d. reinen Vernunft 97; Der Subjektivismus i. Franks System d. christl. Gewißheit 00, u. mehrere Schriften in magyar. Sprache.

Dea Nina, s. Lutze, Nanny.

Debes, Ernst, ⊕, Kartographie, Dr. phil. h. c., Prof., Verlagsbuchhändler. Leipzig, Plagwitzerstr. 36. (Neukirchen bei Eisenach) $^{22}|_{6}$ 40.) **V:** Mehrere Schulatlanten seit 80 (alljährl. in 2 Aufl.); eine Serie Schulwandkarten seit 77; Neuer Handatlas 94, 4. A. 13; u. m. a.

Dechent, Hermann, Kirchen♛, Lit.♛, Dr. phil., Kons.R. u. Pfr. Frankfurt a. M., Niedenau 58. (Westhofen b. Worms $^{15}|_{9}$ 50.) **V:** Geschichtstabell. 75; Gesch. d. v. Antwerpen u. Frankf. a. M. verpflanzt. niederl. Gem. Augsb. Konf. 85; Reformat. i. d. Niederl. 85/87 III; Sittl. Bedeutung d. Tierschutzes 92; Entwicklung d. kirchl. Lebens i. Frankfurt a. M. 92; Kampf geg. d. sittl. Schäden im Leben unser. Volkes 92; Goethes schöne Seele, S. K. v. Klettenberg 95; Luthertage i. Frkfurt. M., Festsp. 97; Herder u. die ästhet. Betrachtung d. heil. Schrift 04; Bis an den Tod getreu, Festsp. 04: Gesch. der Reformation in Frankfurt a. M. 05; Was hab ich dir Leids getan 06; D. Religion im Leben der Gegenwart 10. **H:** Aus dem Leben einer Pfarrfrau, Gedichte von Marie Dechent 89; Herder, Briefe, das Studium der Theologie betr. 05; Kirchengesch. von Frankfurt a. M. seit der Reformation I 13.

Decker, Bruno, DB., ☉, Theaterkritik, /, Dr. phil. Berlin-Friedenau, Kaiserallee 135. (Stettin $^{16}|_{4}$ 71.) **V:** D. Frau Landrätin, Schw. 97; u. zahlreiche Operetten-Libretti, zuletzt: Lady Luftikus, Jonge Meisje, D. heil. Antonius, D. Spitzenhöschen, Madame Wirbelwind, sowie d. Operndichtg: Schnee. ( )

Decsey, Ernst, Musikschrift., Krit., Dr. jur., Chefred. d. „Tagespost". Graz, Normalschulg. 1. (Hamburg $^{13}|_{4}$ 70.) **V:** Hugo Wolfs Leben u. Schaffen, 1. u. 2. A. 03—06; Du liebes Wien, R. 11, 21. Tausf.; Die Insel d. sieben Träume, Sk. 12, 5. T.; P. Rosegger 13.

Decurtins, Casp., ✉, Kultur♛, Dr. phil., o. UP., Red. der „Monatschr. f. christl. Sozialreform". Freiburg i. Schweiz. ($^{23}|_{11}$ 55.) **V:** Fachschriften. ( )

Dedekind, Alex., ☉, ☿, ♆, Dr. phil., pens. Kustos d. kunsthist. Samml. d. Kaiserhauses. Wien XVIII, Staudg. 41. (Wolfenbüttel $^{5}|_{4}$ 56.) **V:** Rosa, Tr. 80; D. Isis-Priester Nesschutafnut, Tr. 77, 2. A. 81; Kürnberg, Tr. 83; Gedichte u. Toaste 84; Memoiren aus Grillparzer-Kreisen 80, 5. A. 81; Hieroglyphen-Gramm. 88; Das Dekret v. Kanopus 88; Verbum i. Alt-Ägypt. 89; Assyr. Syllabar 89; Assyr. Chrestomathie 89; Rekonstruktion des XII. Toleranz-Edikts d. altind. Königs Aschoka 89; The expedition of Pharaoh Shishak against Palestine, and especially against Jerusalem 92; Kolumbus, Sch. 92; Die Statue des Namarut 93; Purpur i. Alt-Ägypt. 94; Bienenwesen u. Sprachgut 95; Der Alchymist, O. 95; Recherches sur la pourpre Oxyblatta chez les Assyriens et les Egyptiens 96; Ein Calembourg im Dekret v. Kanopus 97; Aufhellung dunkel gebliebener vermeinter Purpurstellen bei Homer u. röm. Dichtern 98; Nachweis der Lichtempfindlichkeit frisch. Purpurmaterie als Schlüssel zur Erklärung der Grundbedeutg von Purpur 98; N. A. seltener älterer Schriften üb. Purpur 98; Eine assyr. Keilinschrift i. k. k. kunsthist. Hofmuseum 98; Sur la fausse pourpre des anciens 98; La pourpre verte et sa valeur pour l'interprétation des écrits des anciens (m. Farbentafeln) 98; Altägyptisches Bie-

nenwesen 01; Ägyptolog. Untersuchungen 02; Privatissimum f. Purpurforscher 05, 2. A. 06; Beitrag z. Purpurkunde I 98, II 06, III 08, IV 11; Des Ägyptologen Ernst v. Bergmann's Leben u. Wirken 06; Gesch. d. kaiserl. Sammlg altägypt. Objekte in Wien 07. H: Lettres de Henri de Lacaze-Duthiers 02.

Dedo, Frau Maria, geb. Brie (Maria Brie), ♀, Dr. phil. Breslau, Auenstr. 5. (Rostock i. M. $^{3}/_{9}$ 77.) V: Savonarola in d. deutsch. Lit. 03; Aus einer andern Welt, N. 07; Gedichte 08. H: Holtei: Lorbeerbaum u. Bettelstab; Schlesische Gedichte.

Deecke, Wilhelm, ⌂, Paläontologie, Dr. phil., o. UP. Freiburg i. B. (Lübeck $25'_{2}$ 62.) V: Italien 99; Geolog. Führer durch Bornholm, Pommern 99, durch Campanien 01; Geologie v. Pomm. 07. ()

Decken, Richard, Kolonialschr., Plantagendir. a. D. Miltenberg a. Main. V: D. Landwirtschaft in den deutschen Kolonien 13. *

Deetjen, Werner, Deutsche Lit.♛, Dr. phil., Prof., PrivDoz. a. d. ThSch., Hrsg. d. Zeitschrift „Hannoverland". Hannover-Waldhausen, Güntherstr. 11. (Koselitz, Kr. Schwetz $^{3}/_{4}$ 77.) V: Immermanns Kaiser Friedrich d. Zweite 01; Immermanns Jugenddramen 04; Die Schillerfeier der Bühnen im J. 1905 05. H: Körners Werke (Großh. Wilh. Ernst-Ausg.) 06; Immermann, Werke (Gold. Klassiker-Bibl.) 11 VI.

Dege, Frau Marie, geb. Joachimi (Joachimi-Dege), Lit.♛, Dr. phil., Stabsarzts-Gattin. Frankfurt a. O., Bahnhofstr. 16. (Nordhausen $^{20}/_{10}$ 75.) V: Die Weltanschauung der deutschen Romantik 05; Deutsche Shakespeare-Probleme im 18. Jahrh. u. im Zeitalter d. Romantik 07. H: Hölderlins sämtl. Werke (Goldene Klassiker-Bibl.) 08; Lessings Religion (Pandora) 11.

Degener, Herrmann A. L., FP., Biogr., Gesellschaftswissenschaft, Biblioph., Kritik, Verlagsbuchhändler in Fa. H. A. Ludwig Degener u. Degener & Co. Leipzig, Naunhoferstr. 1 I. (ebda $^{1}/_{8}$ 74.) V: Die Bibliothek des Britisch Museum 02; Die John Rylands Library Manchester 03; Die Bodleian Library Oxford 04. H: „Wer ist's?" Unsere Zeitgenossen 05, 7. Ausg. 13.

Degrè, Wilhelm, Roman, Dr. med., kais. Rat u. päpstl. Geh. Kämmerer. Wien III, Vathg. 4. V: Zu Spät 06; Familie von Gießen 07 II; Das Recht auf Untreue 08. ()

Dehio, Georg, ♛ u. Kunst♛, Dr. phil., o. UP. Straßburg i. E., Spachallee 14. (Reval $^{22}/_{11}$ 50.) V: Hartwich v. Stade 72; Gesch. d. Erzbist. Hamb.-Bremen 77 II; Genesis d. christl. Basilika 83; Kirchl. Baukunst 84/01 VII; Proportionsgesetz d. antiken Baukunst 95; Kunstgesch. in Bildern 98/01 V; Denkmalschutz u. Denkmalpflege 05; Handbuch d. deutsch. Kunstdenkmäler 05—12 V; Denkmäler d. deutsch. Bildhauerkunst 05—13 XIII.

Dehmel, Rich., ♋, ♀, ☉, ☾, ⁂, Nov., Dr. phil. Blankenese b. Hamburg. (Wendisch-Hermsdorf $^{18}/_{11}$ 63.) V: Fachschr. üb. Versichergswesen 86, 88, 90; Erlösgn, G. 91, 6. A. 13; Aber die Liebe, G. 93, 6. A. 12; Lebensblätter, Nn. 95, 4. A. 09; Mitmensch, Dr. 95, 4. A. 09; Weib u. Welt, Ged. 96, 6. A. 13; Lucifer, Dr. 99, 4. A. 09; Fitzebutze, Kinderged. (m. Paula Dehmel) 00, 15. A. 04; Zwei Menschen, E. 03, 14. A. 12; Der Buntscheck, Sammelb. für Kinder 04, 10. A. 08; Die Verwandlgn d. Venus, E., 1.—4. A. 07; Traumsp. Fitzebutze 07; Kindergarten, Ged. u. Märchen, 1.—3. A. 08; Betrachtgn üb. Kunst, Gott u. d. Welt, 1.—3. A. 09; Michel Michael, Dr., 1. u. 2. A. 11; ½Die Gottesnacht, E. 11; Blinde Liebe, E. 12, 6. A. 13; Schöne Wilde Welt, G. 1.—3. A. 13; — Gesammelte Werke in 10 Bdn. 06 ff.; Volksausg. in 3 Bdn., 7. A. 13; 100 Ausgew. Gedichte 08, 20. A. 13. H: Liliencrons Ausgew. Briefe 10 II u. Gesammelte Werke 11 ff. VIII.

Dehn, Paul, BP., ✉. Zehlendorf bei Berlin, Burggrafenstr. 23. (Berlin $^{9}/_{8}$ 48.) V: Deutschland u. Orient 84; Deutschland nach Osten! 90; Bismarck als Erzieher 02; Weltwirtschaftl. Neubildgn 04; Weltpolitische Neubildgn 05; Wilhelm der Erste als Erzieher 06; Deutsche Kolonial- u. Weltpolitik 07; D. Völker Südosteurop. 09; Verrufe 11; Englands Vorherrschaft 12.

Deibel, Franz, PA., RP., SDS., Lit.♛, Kritik, ✓, Dr. phil., MitHrsg. d. Jahresber. f. neuere deutsche Lit.-Gesch., Feuill.-Red. u. Theaterref. d. „Königsberger Allg. Ztg.". Königsberg i. Pr., Hinter Roßgarten 48. (Mannheim $^{24}/_{8}$ 79.) V: Dorothea Schlegel als Schriftstellerin im Zusammenhang mit der romant. Schule 05; Ludwig Dettmann 12. H: Wielands Kleine Verserzählungen u. Oberon 05, 2. A. Wielands Meisterwerke 07; Friedr. Schlegels Fragmente u. Ideen 05; Mörike, Gedichte (Pantheonausg.) 06; Goethe im Gespräch (mit F. Gundelfinger) 06, 3. A. 07; Heurich Stillings Jugend 07; Goethes Gespräche mit Eckermann 08; Mörikes Werke (Tempelausg.).

Deichen, Paul, LB., plattd. u. hochdeutsche Ged. u. Humoresken, Lehr. Eberswalde, Prov. Brandenbg, Karlstr. 2. (Stralsund $^{16}/_{11}$ 73.) V: Fidele Kinner 04; 4 Spiele f. d. Jugend-Bühne 07; Der Vereinsredner 09 V; Polterabend u. Hochzeit 11; Hochzeitsjubiläen 13.

Deichert, Heinrich, Geschichte d. Medizin, Dr. med., Prakt. Arzt. Hannover, Rundestr. 16. (Marburg i. H. $^{10}/_{3}$ 71.) **V:** Gesch. d. Medizinalwesens i. Geb. d. ehem. Königr. Hannover 08; Wissensch. u. volkstüml. Heilk. im 16. Jahrh. 09; Gesch. der peinl. Rechtspflege in Hannover 12; Die Stadt Hannover währ. d. Freundherrschaft (1803—13) 13.

Deimel, Theod., (k.), ♆, D., Dr. phil., Religionsprof. u. Weltpriester. Stockerau, NÖstr. (Zlabings $^{30}/_{10}$ 66.) **V:** Weihnachtsspiel 91, 2. A.; Herberge Mariä 96; Prophezeiung a. d. Krippe 98; Zitat.-Apolog. 01, 3. A. 11; Zeugnisse deutsch. Klassiker f. d. Christentum 04; Illustr. liturg. Lehr- u. Lesebuch f. Mittelschulen 05, 5. A. 12; Bibl. Skioptikonbild. samt Vorlesebuch 05; Altes Testament, illustr. bibl. Lehr- u. Lesebuch f. Mittelschulen 06, 4. A. 13; Kath. Zeremonienlehre f. österr. Volks- u. Bürgerschulen 06, 3. A. 12; Neues Test., illustr. bibl. Lehr- u. Lesebuch f. Mittelschulen 08, 2. A. 12; Patristisches Leseb. 09; D. größt. Dichter u. das posit. Christentum 09; Kirchengeschichtl. Apologie 10; D. christlichen Römerfunde in Carnuntum 11.

Deinhard, Ludw., ⁂. München, Königinstr. 27. (Deidesheim $^{27}/_{4}$ 47.) **V:** Psychometrie 91; Karma, Dr. 97; Telepathie, Sc. 98; Zur okkulten Psychologie der Gegenw. 02; Das Mysterium des Menschen im Lichte der psych. Forschg 10. **Uc:** Philosoph. Werke aus d. Engl.

Deis, U., s. Behm, Ulrich.

Deißböck, Max, PA., Red. d. „Rosenheimer Anzeiger". Rosenheim, Bay. (Regensburg $^{17}/_{3}$ 60.) ()

Deißmann, Adolf, Bibelforschung, D., o. UP. Berlin-Wilmersdorf, Prinzregentenstraße 7. (Langenscheid $^{7}/_{11}$ 66.) **V:** Die neutestamentl. Formel „in Christo Jesu" 92; Johann Kepler u. d. Bibel 94; Bibelstudien 95; Neue Bibelstudien 97; D. sprachl. Erforschg d. griech. Bibel 98; Theologie u. Kirche 01; Ein Originaldokument a. d. Dioklet. Christenverfolg. 02; Die Hellenisierung d. semit. Monotheismus 03; Evangelium u. Urchristentum 04; Die Septuaginta-Papyri u. andere altchristl. Texte d. Heidelberger Universitätsbibliothek 05; New Light on the New Testament 07; The Philology of the Greek Bible 08; Licht vom Osten 08, 2./3. A. 09 (engl. 10, 2. A. 11); Das Urchristentum u. die unteren Schichten 08; Die Urgesch. d. Christentums im Lichte d. Sprachforschg 10; Paulus 11 (auch schwedisch, 12 englisch).

Deite, Carl, chem. ⚙, Dr. phil., Fabrikbes. Berlin S, Tempelherrenstr. 20 a. (Halberstadt $^{20}/_{12}$ 38.) **V:** Darstellg d. Seifen, Parfümerien, Kosmetika 67; Industrie d. Fette 78; Handb. d. Seifenfabrik. 87, 3. A. 06/12 II; Handbuch d. Parfümerie- u. Toilettenseifenfabr. 91.

Deiter, Hch., ♆, Dr. phil., Prof. Hannover, Feldstr. 10. (Hasteubeck $^{20}/_{8}$ 45.) **V:** De Epaminonda Xenophonteo et Diodoreo 74; De Ciceronis cod. Leidensi 118, 82; De Cic. codd. Vossianis 84 et 86, 85—86; Vergleichung des Amsterdamer codex 80 zu Cic. de fin. et Academica post. 92; Lat. Variationen nach Livius XXI, XXII 96; Übungsstücke z. Übers. ins Griech. im Anschl. an Xen. Anab. I/V 01; Übgsstücke z. Übers. ins Lat. im Anschl. an Livius I, II, XXI 02; desgl. an Livius XXII, Ciceros Reden pro Roscio Amerino u. de imperio Cn. Pompei, Ciceros Tuskulanen I, V 04. **H:** E. Galotti 86, 7. A. 11; Nathan 86; Don Karlos 87; Niederdeutsche Gelegenheitsged. auf d. ostfries. Fürstenfamilie 99; Freund, Wie studiert man klass. Phil.? 6. A. 03; Sophokles' Antigone u. Oidipus Tyrannos m. Kommentar 04; Cicero, de imperio Cn. Pompei, Cato maior, in Catilinam I, III, IV 04; Caesar, bellum Gall. 06.

Delannoy, René Marco, DÖSchG., ♆, Nov., ♓, Statistik, Dr. jur. Wien IV, Frankenbergg. 5. (ebda $^{17}/_{10}$ 81.) **V:** Mädchenlied 03; Die Entstehung der Bistümer u. Erzbistümer auf österr. Boden 05; Treff-As! e. mimisches Spiel 10; D. Ergebnisse d. Volkszählg v. $^{31}/_{12}$ 10 in Wien 12; Die Macht des Andern, Einakt. 12; D. ital. Mutterschaftsversicherg 13; D. Bild, N. 13.

Delbrück, Berth., Sanskrit., klass. ♆, Dr. jur. h. c. et Dr. phil., o. UP. a. D. Jena. ($^{26}/_{7}$ 42.) **V:** Syntakt. Forschungen (mit Windisch) 71/88 V; Wedische Chrestomathie 74; Altindisches verbum 74; Einleitung in das Sprachstudium 80, 3. A. 93; Die neueste Sprachforschung 85; Vergl. Syntax 93/00 III; Grundfragen der Sprachforschung 01. ()

Delbrück, Hans, ♔, Dr. phil., o. UP., GRegR., Hrsg. der „Preuß. Jahrbücher". Grunewald, Kunz Buntschuh-Str. 4. (Bergen a. Rügen $^{11}/_{11}$ 48.) **V:** Leben des Grf. Neithardt v. Gneisenau 80, 3. A. 07; Hist. u. polit. Aufsätze 86, 2. A. 07; Perserkriege und die Burgunderkriege 86; Strategie d. Perikles erläut. durch die Strat. Friedrichs d. Gr. 90; Friedrich, Napoleon, Moltke, ält. u. neu. Strat. 92; Polenfrage 94; Gesch. d. Kriegskunst I 00, 2. A. 08, II 02, 2. A. 09, III 06; Erinnerungen, Aufsätze u. Reden 02, 3. A. 05: Schlacht im Teutoburger Wald 09; D. Frage d. poln. Krone u. der Vernichtg Preußens in Tilsit 10; In Wehr u. Waffen, Von Armin bis Scharnhorst 10; Geist u. Masse in der Geschichte 12; Sozialpolitik u. Unternehmertum 13.

Delbrück, Joachim, ⊙, Roman. München, Clemensstr. 6 IV. (Tuchel, Westpr. $^{30}/_{3}$ 86.) **V:** Der junge Herr, dramat. Scn. 11; Über d. Feldern, westpr.-poln. R. 11; Totenvolk, Legende von d. dän. Inseln 11. **H:** Russ. Hofgeschichten, mit Einl. u. Anmerk. I—IV 14.

Delbrück, Kurt, ⊙, Roman, Pfr. an der Paul Gerhardt-Kirche. Berlin-Schöneberg. (Stettin $^{11}/_{3}$ 59.) **V:** Käthchen, R. 87, 3. A. 08; Aus Studententagen, R. 93; Salzburger Volksschausp. 93, 3. A. 11; Lydia, Volksch. 93; Aus d. Franzosenzeit 93; Paulus unser Vorbild 97, 2. A. 08; Festsp. z. Geb. Wilhelms I., 3. A. 02; Weihnachtsfestsp., 2. A. 02; Bismarckfestspiel; Die neue Zeit, Reformat.-Sch., 2. A. 02; Im heil. Feuer, Vsch. 02; Das Christusbild in Hilligenlei 06; Bibel u. Naturwissenschaft 08; D. moderne Christus-Bild u. d. geschichtl. Wahrheit 09; Lebensströme, R. 09, 3. A. 10; Hat Jesus gelebt? 10, 4. A.; Leipzig 1813, Sch., 2. A. 11; Christus u. Leona 11, 2. A. 12; Warum wurde Pfarrer Jatho seines Amtes entsetzt? 11, 6. A. 13; Das Volk steht auf, Volks-Sch. 12; Von Moskau bis zur Beresina, Erz. 12; Glaubensbekenntnis u. wahres Christentum im Licht d. Evang. Joh. 13.

Delbrück, Max, ⚙ der landw. techn. Gewerbe, Dr. phil., Prof. a. d. landw. HSch., GRegR., Hrsg. d. „Wochenschr. f. Brauerei" u. „Zeitschr. f. Spiritusindustrie". Berlin W 15, Fasanenstr. 34. (Bergen a. R. $^{16}/_{6}$ 50.) **V:** System d. natürlichen Hefereinzucht 95, 2. A. 03; Anleitg zum Brennereibetrieb 98, 3. A. 04; Beiträge z. Geschichte des Bieres u. d. Brauerei 03; Handbuch d. Spiritusfabrikation 9. A. 08; Hefe, Gärung u. Fäulnis 04; Brauerei-Lexikon 10; Gärungsführung 11; Brennerei-Lexikon 13.

Delicz, Iwan, s. Pistohlkors, Marie v.

Delitzsch, Friedrich, Assyriologie, Dr. phil., o. UP., GRegR., Dir. d. Vorderasiat. Abt. d. K. Museen. Berlin-Halensee, Kurfürstendamm 135. (Erlangen $^{3}/_{9}$ 50.) **V:** Studien üb. indogerman.-semit. Wurzelverwandtschaft 73; Assyr. Studien, Lesestücke, 5. A. 12; Wörterb. 89; Gramm., 2. A. 06; Prolegomena z. e. neuen hebräisch-aramäisch. Wörterb. 86; Gesch. Babyloniens u. Assyriens, 2. A. 91; Entzifferg d. kappadok. Keilschrifttafeln 93; Entstehg d. ält. Schriftsystems od. Ursprung d. Keilschriftzeichen 96; D. Buch Hiob 02; Babel u. Bibel 02, 5. A. 05; Zweit. Vortrag üb. Babel u. Bibel 03; Dritter Vortrag üb. Babel u. Bibel 05; Im Lande des einstigen Paradieses 03; Mehr Licht 07; Zur Weiterbildung der Religion 08; D. Palasttore Salmanassars II. v. Balawat (mit Adf. Billerbeck) 08; Handel u. Wandel in Altbabylonien 10; D. Land ohne Heimkehr 11.

Delius, Hans, ⚔, Staatsw., Dr. jur., KammerGerR. Berlin, Schaperstr. 32. (Versmold $^{2}/_{12}$ 59.) **V:** Auslieferg flüchtig, Verbrecher 90; Deutsch. Vereinsrecht 91, 5. A. 12; Sitzungspolizeil. Befugnisse d. Behörden 93; Reichspreßgesetz 95; Groschuff-Eichhorn-Delius, Preuß. Strafgesetze, 2. A. 05; Deutsch. Auslieferungsrecht 99; Gerichtl. Praxis in Strafsach. 00; Haftpflicht d. Beamt. 01, 2. A. 09; Oppenhoff, Komm. z. Strafgesetzbuch, 14. A. 01; Rechtsverhältn. d. geschloss. Gesellschaften 02; Handbuch d. Rechtshülfeverfahrens 06, 4. A. 11; Rechtspr. d. Reichs- u. Kammergerichts auf d. Gebiete d. öffentl. Rechts 06, 07 u. 10; Preuß. Jagdrecht 08; Komm. z. CPO. 10; Staatsangehörigkeitsgesetz 13.

Delius, Rudolf v., ⊙. Ried bei Benediktbeuern. (Warburg $^{1}/_{1}$ 78.) **V:** Robespierre, Dr. 06; Jesus, sein Kampf, s. Persönlichkeit u. s. Legende 09; Zur Psychologie der röm. Kaiserzeit 11; Verwandlungen, G. 13.

Delmar, Axel, s. Demandowski, Axel v.

Delpy, Egbert, RP., VB., 𝒻, ⌀kritik, **Uc:** IF, Dr. phil., Feuill.-Red. an d. „Leipziger Neuesten Nachr.". Leipzig, Bayersche Str. 123. (Cöln $^{28}/_{9}$ 76.) **V:** D. Legende der h. Ursula in d. Cölner Malerschule 01; Köln (Stätten der Kultur) 08.

Demandowski, Axel v. (Pf. Axel Delmar), DB., ⊙. Potsdam, Moltkestr. 21. (Berlin $^{9}/_{4}$ 67.) **V:** Angla; Mara, O.; Mutter Mila, O.; Ahrenshooper, vaterl. Sch. 93; Ein treuer Schelm, kom. O. 94; Harzmännlein, Weihnachtsmär 95; See, Bauerndr. 95; Louis XVII. 96; Haschisch, O. 97; Staatsstreich, Sch. 97; Die Armsten, Dr. 98; Nov. 98; König Drosselbart, O. 99; Es tagt, Dr. 99; D. Beichte, O. 99; Hohenzollern-Festsp. zur Preußenfeier; Hagar, Dr.; Der Scheik; Marienburg, O. 00/01; Vernunftheirat, Lsp.; Anmarei, O. 03; Humoresk. 03; Liebesmarkt, Dr. 05; Meißner Porzellan, hist. Lsp. (m. Hans v. Kahlenberg) 07; Der eiserne Heiland, Dr. 11; D. Herr der Erde 12; Marschall Vorwärts 13. **H:** Jahrhundertfestsp., Berl. Theater; Choriner Volksspiele 10.

Dembitzki, Anton Leo (Pf. A. L. Eichmann), DÖSchG., ♆, 𝒻, ℙ, ObLehrer. Groß-Otschehau, Böhm. (Czernowitz $^{5}/_{9}$ 60.) **V:** Skizzen u. Erzählgn 88; Feuer u. Licht 96; Kind, hüte dich vor Feuer u. Licht 96; Tätigkeit der deutsch. Feuerwehren Böhmens anläßlich d. Hochwasserkatastrophe am 30. u. 31. Juli 1897 98; Im Dienste d. Nächstenliebe, Feuerwehraufsätze 98; Aus dem Osten, Erzn; Feuerwehr — Ehrenwehr 04; Lied, Leben u. Traum, G. 07; Der Lehrer ein Volks-

mann — im Dienste d. Aufklärg u. Humanität 10. ()

Demel, Hans (Pf. Hans Seebach), Nov., ⊙, ♂. Salzburg, Auerspergstr. 45. (ebda $^{27}/_{11}$ 72.) **V:** Die Armen im Fleische, N. 97; Mittellos, Sch. 98; Wichtelmänner, Zeitbild 99; Bauernrechte, Volksch. 00; Allotria, Komödie 01; Bess. Menschen, Sch. 02; Patrizierfrauen, Satire 03; Die Unsichtbaren, soziales Dr. 04; Der Faun, Satire 05; Die allzeit Getreue, Der Aichbergerwirt, Mozart, 3 hist. Einakter 06; D. Junggeselle, Kom. 08; Lawinen, Tr. 11; Kelche, die an mir vorübergingen, Nn. 11; Im Bärenzwinger, Lsp. 12; Tief in den Bergen, N. 12; Martin Vogls letzter Heller, Kom. 13.

Demling, Anny, s. Hammelehle, Anny.

Democh-Maurmeier, Frau Ida, ♂, Dr. med., Frauenärztin. München, Schwanthalerstr. 97 I. (Statzen, Ostpreuß. $^{27}/_{1}$ 77.)

Demos, s. Tann, Frhr. Emil v. u. zu der.

Demrath, Ed., s. Haas, Eduard.

Dencker, Willy, ⊙, ♅, ♂, ♕, Magistratsassistent. Karlshorst b. Berlin, Junker Jörg-Str. 26. (Berlin $^{1}/_{2}$ 81.) **V:** Adolf v. Nassau, Tr. 96; Mensch u. Gott, G. 01; Vagantenlieder, G. 01; D. Brautnacht d. Königin, dramat. Dchtg. 01; Der grüne Graf, Verssp. 03; Maria, Sch. (m. Ph. Denzel) 03; D. Vulkan, dramat. Dchtg. 04; Das Weib zu Gibea, desgl. 06; Das Buch der Prologe 10; D. Männer v. Berlin, Versfestsp. 12; Till Eulenspiegel, Sch. 12; Gesammelte Gedichte 12. ()

Denk, V. M. Otto (Pf. O. v. Schaching), (k.), Erzählgn, ♇, ♕, ♅, **Uc:** E, Dr. phil., Kgl. Wirkl. Rat, Red. d. Halbmonatsschr. „Deutsch. Hausschatz". München. (Schaching $^{23}/_{6}$ 53.) **V:** Verwälschg d. deutsch. Sprache 87; Grafen v. Barcelona, hist. Abhdlg. 88; Stasi, Erz. 91, 2. A.; Gesch. d. gallofränk. Unterrichts- u. Bildungswesens v. d. ält. Zeit bis auf Karl d. Gr. 92; Gesch. d. katalanisch. Lit. 93; D. Glockenhof, Erz. 94, 3. A.; Der Geächtete 94, 3. A.; Zwei Waffenbrüder, Erz. 94, 3. A.; Jennewein, d. Wildschütz, Erz. 94, 3. A.; Kreuz u. Ring, Erz. 94, 3. A.; D. verrückte Junker, Erz. 95, 2. A.; Das Mädchen v. Domrémy, Erz. 95, 3. A.; D. Bildnis d. Mutter, Erz. 95, 3. A.; Der Geigenmacher v. Mittenwald, Erz. 95, 3. A.; D. ewige Jude, Erz. 95, 3. A.; Vom Karwendel u. Wendelstein, Erz. 95, 2. A.; D. Teufelsgretl, R. 95; Simba der Suaheli, Erz. 96, 2. A.; Bayerntreue, hist. Erz. 97, 2. A.; Zarenkrone u. Sklavenkette 97, 3. A.; Gesch. aus alter Zeit 97; Gesch. aus d. Volke 97; Waldesrauschen 98; Auf Rußlands Eisfeldern, Erz. 98, 7. A.; D. böhmische Feilenhauer, Erz. 98; Aus deutsch. Kaiserzeit (I.: Widukind, d. Sachsenheld), hist. Erz. 98; D. Judas v. ObAmmergau, hist. Erz. 98; Oberammergau 00; Die Geschwister, hist. Erz. 01; D. Norgglbauer v. Schenna, hist. Erz. 03; Der Bettler v. Assisi, hist. Erz. 04; Ges. Volks-Erz. I—V 04, 2. A.; F. Pustet, e. Lebensbild 04; Unser Bayerland (m. J. Weiß) 06; Jan Hus u. seine Zeit, hist. Monogr. 08; Altdeutscher Humor 10; u. v. a. **H:** Der Aar, Monatsschr. $^{1}/_{10}$10 bis $^{1}/_{10}$13. **Red:** Regensburger Marienkal.

Denker, Alfred, ♂, Dr. med., o. UP. u. Dir. der Kgl. Univ.-Klinik f. Ohren-, Nasen- u. Kehlkopfkrankheiten, GMedR. Halle a. S., Martinsberg 11. (Rendsburg $^{19}/_{4}$ 63.) **V:** Vergl. anatom. Untersuchungen über das Gehörorgan der Säugetiere 99; Die Taubstummen d. Westf. Provinzialtaubstummenanst. zu Soest 00; Die Otosklerose 04; Die Anatomie der Taubstummheit 04; Über das Gehörorgan u. d. Sprechwerkzeuge der Papageien 06; Lehrbuch der Krankheiten des Ohres u. der Luftwege (m. Brünings) 12.

Dennert, Eberh., Naturw., ♂, Dr. phil., Prof., wiss. Dir. d. Keplerbundes, Hrsg. d. Monatsschriften „Unsre Welt" u. „Für Naturfreunde", von „Ewigkeitsfragen im Lichte großer Denker" u. „Naturwissenschaftl. Zeitfragen". Godesberg a. Rh., Römerstr. 23, Haus Wigand. (Pützerlin $^{31}/_{7}$ 61.) **V:** D. Bakterien 87; Nelumbium speciosum 88; Moses od. Darwin 90, 2. A. 07; Geschichtl. Entwickelg d. Deszendenztheorie 90; Naturidyllen 91, 2. A. 11; Grundriß der vergl. Pflanzenmorphologie 94; D. Darwinismus u. s. Einfluß auf d. heut. Volksbewegg 94, 2. A. 07; Die Pflanze 95, 3. A. 05; D. Aufgaben d. christlichen Literatur 95; Die Religion der Naturforscher 96, 7. A. 08; Godesberg 97, 2. A. 00; Hilfsb. f. Exkursionen 97; D. chemische Praktikum 97, 4. A. 10; Katechism. d. Botanik, 2. A. 97; Wiederholungsbuch d. Naturkunde 99; Mathem. Formelbuch 01; D. Wahrheit üb. E. Haeckel 02, 21. T. 09; Aus d. Höhen u. Tiefen d. Natur 02; Lernbuch d. Erdkunde 02, 2. A. 04; Arbeitsteilung in Natur- u. Menschenleben 02; Vom Sterbelager d. Darwinismus I 02, 2. A. 06, II 06; Fechner als Naturforscher u. Christ 02; Bibel u. Naturwiss., 1. A. 03, 6. A. 06; Es werde! 04, 1.—10. A., 11.—13. A. 07: Darwinist. Christentum 04; Christus u. d. Naturw. 04; Biolog. Fragen 05, 2. A. 13; Wiederhol.-Fragen f. Physik u. Chem. 05, 2. A. 13; V. Leben u. Weben d. Natur 06; Biolog. Notizen 06, 2. A. 09; Naturgesetz, Zufall, Vorsehg 06, 6.-8. A. 07; Haeckels Weltansch. naturwiss. krit. beleuchtet 06; Die Weltansch. d. mod. Naturforschers 06; D. physik. Praktikum 07; D. Geheimnis d. Lebens 07; D. Naturw. i. Kampf um d. Weltanschaug 08; Weltbild u. Weltanschaug

08, 9. T. 09; Ist Gott tot? 08; Die Zelle e. Wunderwerk 09; Unser Weltbild im Wandel d. Zeit 09; Wesen d. Entwicklg, 1. u. 2. A. 09; Botan. Bilderatlas, 3. A. 10; V. Leben u. v. Licht 11; Monistenwaffen 11, 2. A. 12; D. biolog. Unterricht I/II 12; D. neue Gottheit d. kürzlich eröffneten monist. Jahrh. 13; D. Welt für sich u. d. Welt mit Gott 13; D. Wesen d. Kausalität 13. H: „Volks-Universallex." 98/00, 3. A. 11. Uc: Gatty, Parabeln nach d. Natur 87; Romanes, Gedanken üb. Religion 99.

De Nora, A., s. Noder, A.

Dentler, Eberhard, (k.), Apologetik u. neutestamentl. Wissenschaft, Dr. phil., Kaplan. Bärenweiler (Post Kißlegg), Württ. (Kißlegg $^{5}{}_{1}$ 65.) V: Die Grundprinzipien der Philosophie des Anaxagoras 00; D. Auferstehg Jesu Christi nach den Berichten des N. T. 08, 3. A. 10; Die Apostelgeschichte übers. u. erklärt 12.

Depiny, Adalb., Lit., Volkskde., Dr. phil., k. k. RealschProf. Görz, via Manzoni 20. (Budapest $^{30}{}_{8}$ 83.) V: Alex. v. Württemberg 08; Orplid 10; Ludwig Bauer 11; Texte u. Untersuchgn z. deutsch. Volksschauspiel I 13.

Deppisch, Carl, (k.), ♔, ⬤, Stadtpfr. u. Kgl. geistl. Rat. Lambrecht i. B. (Stalldorf i. B. $^{30}{}_{7}$ 50.) V: D. Gebet 75; Gesch. v. Forst a. d. Hard, 2. A. 78; D. Cyriakuskap. zu Lindenberg 79, 2. A. 98; Das St. Nikolauskirchl. zu Neidenfels 82; Denkwürdigkeiten 80/91 IV.

Dequede, Frl. Else v. (Pf. Herbert von Osten), Nov. Berlin-Friedenau, Stierstr. 6 I. (Spremberg $^{28}{}_{8}$ 65.) V: Kindergeschichten 87; Opfer d. Liebe 89; Schule d. Lebens 90; Fromm u. treu 91; Aus Schloß u. Hütte 92; Durch Sturm u. Klippen 93; Ged. 94; Es waren zwei Königskinder 96; Im Schlachtenfeuer 98; Unter d. Sonne Südafrikas 99; Für die Freiheit 00; D. Jagd nach d. Glück; Militärfromm (n. d. Moser-Trothaschen Lsp.) 01; Vernichtet, nicht besiegt 02; Sie kam zu spät 04; Sein Verhängnis 05; Um d. Herrschaft 09.

Derblich, Leo, VB., ♫, Musik, Dr. jur., k. k. FinanzR. Prag II, Adalbertg. 17. ($^{26}{}_{4}$ 61.) V: Das Kirchen-Patronatsrecht; Österreichische Vorschriften üb. das Bankwesen; Das österr. Postrecht 03; Das österr. Versicherungsrecht 03; Der Lebens-Versicher.-Vertrag nach österr. Recht 05; Der Feuer-Versicherungs-Vertrag nach österr. Recht 07; Österr. Vorschriften über d. Versicherungswesen 08; Über die Fachbildung der Versicherungsbeamten 11.

Derichs, M., s. Selhorst, Marie.

Derlon, Hans, s. Arendt, Wilh.

Dernburg, Bernhard, Kolonialw., Dr. rer. pol. h. c., WGR., Exz., Staatssekr. des Reichskolonialamtes a. D. Grune-wald b. Berlin. (Darmstadt $^{17}{}_{7}$ 65.) V: Zielpunkte des deutschen Kolonialwesens, 2 Vortr. 07; Kol. Lehrjahre, Vortr. 07; Südwestafrik. Eindrücke u. Industr. Fortschritte in den Kolonien, 2 Vortr. 09. ( )

Dernjac, Jos., Kunst♔, Dr. phil., kais. Rat, Bibliotheks-Dir. a. d. Bibl. d. bild. Künste, Graf Harrachscher Galerie-Dir. Wien V, Kettenbrücken 23. (Heilenstein $^{8}{}_{3}$ 51.) V: Z. Gesch. v. Schönbrunn 85; Die engl. Karikaturisten d. 18. Jahrh. in d. Sammlg Graf Harrach; D. k. k. Hof- u. Staatsdruckerei als Kunstanstalt (in der Jubiläumsfestschr. dieser); Die Wiener Kirchen des XVII. u. XVIII. Jahrhunderts 06. Neubearb: Lützow, Kunstschätze Italiens 99: Katalog d. Gemäldegalerie d. k. k. Akad. d. Künste (mit Gerisch) 00; Künstlerische Redaktion des Prachtwerkes: An Ehren und Siegen reich.

Dessoff, Albert, Kunst♔, Lit.♔, Kustos an der Frhr. Karl v. Rothschildschen öffentlichen Bibliothek. Frankfurt a. M., Grüneburgweg 137. (Wien $^{16}{}_{10}$ 65.) V: Biograph. Lexikon der Frankfurter Künstler im 19. Jahrhundert 09.

Dessoir, Max, ⁂, Dr. phil. et med., a. o. UP., Hrsg. d. Zeitschr. f. Ästhetik u. allg. Kunstwissenschaft (s. 06). Berlin W, Speyererstr. 9. (ebda $^{8}{}_{2}$ 67.) V: Bibliographie des modernen Hypnotismus 88, 1. Nachtr. hierzu 90; K. P. Moritz als Ästhetiker 89; Das Doppel-Ich 90, 2. A. 96; Gesch. d. neueren deutsch. Psychologie I 94, 3. A. 10; Philos. Lesebuch (m. P. Menzer) 03, 3. A. 10; Ästh. u. allg. Kunstwiss. 06; Abriß e. Gesch. der Psychol. 11; D. Bismarck-Nationaldenkmal (m. H. Muthesius) 12. ( )

Destouches, Ernst v., (k.), ♔, ♆, 𝒻, ✉, Genealog., Heraldik, K. Bayr. ArchivR., Geh.-Sekr. i. Geh. Staatsarchiv a. D., Sekr. u. Schatzmstr. d. K. B. St. Elisab.-Ord., Archiv. u. Chronist d. Stadt München, Vorst. d. Staatsarchivs, Dir. d. Hist. Stadtmus., d. Maillinger-Sammlg u. d. städt. Modell-Slg. München, Josephspitalstr. 16 III. (ebda $^{4}{}_{1}$ 43.) V: Aus d. Jugendzeit, G. 66; D. Spitäler z. St. Max u. St. Elisabeth zu München 69; Gesch. d. K. Bayr. Hausritterordens v. hl. Georg 71 u. 89; Urkundl. Beitr. z. Gesch. M.s 71; D. Stadt M. in ihren äuß. Beziehgn z. Univ. 72; Gesch. d. K. Bayr. St. Elisabethenordens 73; Gesch. d. Sangespflege u. d. Sängervereine d. Stadt M. 74; Gedenkbl. auf d. Säkularfeier des Hof- u. Nat.-Theat. M. 78; M. Bürgertreue 80; M. Schützenwesen u. Schützenfeste 81; Säkularbilder a. M.s Vergangenheit 84; Gedenkbl. zur Feier d. Einweihung d. neuen Stadtpfarrkirche zu Giesing 86; Bergseetraum, dr. Dichtg 86; Rotkehlchen, dr. Dichtg 86;

Gedenkbl. z. Feier der Grundsteinlegung d. neuen St. Anna-Pfarrkirche in M. 87; Ludwig I. von Bay. als Wiederbegründer d. bayr. Städtechroniken 88; Gesch. d. Verbandshauses des M. Akad.-Gesg-Vereins, ehem. das „Thürlein-Bad" 90; Orlando di Lasso 94; Gesch. d. Histor. Mus. u. d. Maillinger Slg d. Stadt M. 94; Vaterlandsklänge a. großer Zeit, Dchtgn. 95; Münch. Urkundenbuch 97 V; Die Krone im Rhein, 2. A. 97; Das Bayernlied 97; Abriß der Geschichte Münchens 98; 50 Jahre M.er Gewerbegesch. 1848—1898 98; Max Emanuel, Festsp. 99; D. Willkomm zu Sliuesheim, Festsp. 99; An der Wende von zwei Jahrh., Festsp. 00; In der Gartenstadt, Festsp. 03; M.s Stadtwappen u. d. M.r Kindl 04 u. 05; Franz v. Destouches, ein Weimarer Kapellmeister zur Goethe- und Schiller-Zeit 04; E. Königstag, Festsp. 05; Im Zeichen d. Barmherzigkeit, Festsp. 05; D. Königskrone, Festsp. 05; München u. Nürnberg in ihren Beziehungen seit 600 Jahren 06; Die histor. Schützen- u. Jagdausstellung vom 14. Jahrhundert bis zur Gegenwart 06; Ein Lebenstraum, Festsp. 07; Sentilinga, Sc. 07; Münchens Stadtarch. u. Stadtchronik 08; Hortensia, Festsp. 08; Im Reiche d. Zither, Festsp. 08; In Münchens Puppenheim, Festsp. 08; Säkular-Chronik des Münchener Oktoberfestes 10; Das M. Oktoberfest 10; Die Jahrhundertfeier des M. Oktoberfests 12: Chronik d. Stadt M. v. Anfang d. 19. Jahrh. bis zur Gegenwart 12; Die Kataloge d. histor. Ausstellgn d. Stadt München im hist. Stadtmuseum u. d. Maillinger-Sammlg 80—13.

Destouches, Frl. Johanna v., ♀. München, Josephspitalstr. 16 III. (ebda $3|_6$ 69.)

Detlef, Hugo, s. Detleffsen, Meta.

Detleffsen, Frl. Meta (Ps. Hugo Detlef), Jugendschr., ♀, Nov. Bad Sachsa a. Harz. **V:** Auf s. Stelle jeder Mann! Gottes Treu; Aus eigner Kraft; E. Jahr m. deutsch. Liederklang, 2. A. ( )

Detmer, Wilh., ✉, ✓, Dr. phil., o. Hon.- u. Prof., HofR. Jena, Sonnenbergstr. 1a. (Hamburg $11|_4$ 50.) **V:** Vergl. Physiologie d. Keimungsprozesses d. Samen 80; Lehrbuch d. Pflanzenphysiologie 83; Kleines pflanzenphysiolog. Praktikum, 4. A. 12; Botan. u. landw. Studien auf Java 07.

Detmold, Georg, ✠, Dr. jur., GJustR., o. UP. Göttingen, Wilh. Weber-Str. 16. (Hannover $27|_{11}$ 50.) **H:** Ihering, Jurisprudenz d. tägl. Lebens, 12./13. A. 03/08. ( )

Détschy, Frl. Serafine, DSch., Nov., Erz., Roman, Spezialistin für Sprechtechnik. Berlin W, Münchnerstr. 4 I. (Graz $9|_6$ 58.) **V:** D. offiz. Frau, Sch. 95; Künstlerrache 98; In zwölfter Stunde, Vst. 99; Der Krach, Erz. 98; Kreuzwege, R. 00; Dunkelrote Rosen, R. 03; Erziehg d. Stimme durch Atemtechnik 06; Unsichtbare Bande, R. 12; Gold, Sch. 12. ( )

Dettbarn, Albert, VBJ., ✓, ⚔, ✉, Polit., Hof- u. Pers.-Nachr., Hrsg. der Korresp. „Berliner Bär". Berlin SW, Gitschinerstr. 6. (Jülich $29|_{10}$ 68.)

Dettbarn, Frieda, geb. Draeger, ✓, Aufsätze üb. Handarbeit u. Hauswirtsch., Küche u. Keller. Berlin SW, Gitschinerstr. 6. (ebda $22|_3$ 80.)

Detten, Georg v., (k.), ✠, deutsche ♚, GJustR., LGR. a. D. Paderborn, Domplatz D. 116. (Werne $9|_6$ 37.) **V:** Prov.-Kreisstädte u. Landgem.-Ordnung Westf. 88, 2. A. 97; Münster i. W., seine Entstehung u. das Kulturbild s. 1000jähr. Entwickelung 87; Lob d. Westf. d. MA. 78; Üb. d. Dom- u. Klosterschulen d. MA. 93; Die Hansa d. Westfalen 97: Westf. Wirtschaftsleben im MA. 02; D. Wald als Wirtschafts- u. Kultur-Element in Altwestf. 08.

Detter, Ludw., DB., ⊖, Rom., Nov., SeimLehrer. Freising, Münchenerstr. 53. (Kelheim a. D. $5|_2$ 67.) **V:** Gertrud Baumgarten, R. 07 II (ins Rum. übs.), 4. u. 5. Tausend. 11. ( )

Deubner, Fritz, ASV., ♀, ✉. Neuwelt, Kgr. Sachsen. (Chemnitz $2|_1$ 73.) **V:** Lieder eines Unbekannten 09 f. II; D. Vogt vom Stein, Dr. 10; D. Weihnachtsfreude, Dr. 10; D. Prüflinge, Lsp. 10; D. Schwestern, Sch. 10; Mathilde v. Toskana, Tr. 11; Neue Lieder 11. *

Deubner, Frau Helene (Ps. Helene Mordaunt). **Ue:** EFR. Berlin-Wilmersdorf, Nassauische Str. 38 a. (Riga $24|_7$ 50.) **Ue:** Andrew White, Aus meinem Diplomatenleben; Tolstoi, Anna Karenina; Mereschkowsky, Das irdische Paradies; u. Dramen v. Notowitsch.

Deubner, Ludw., antike Religionsw., Dr. phil., o. UP., MitHrsg. d. „Archiv f. Religionswissenschaft" u. d. „Religionsgeschichtl. Versuche u. Vorarbeiten". Königsberg i. Pr., Gottschedstr. 1. (Riga $3|_2$ 77.) **V:** De incubatione 00; Kosmas u. Damian 07.

Deussen, Paul, ⁂, Dr. phil., o. UP., GRegR. Kiel, Beselerallee 39. (Oberdreis $7|_1$ 45.) **V:** Commentatio de Platonis Sophistae etc. 69; Elem. d. Metaphysik 77, 2. A. 90, 5. A. nebst Vorbetrachtg: Üb. d. Wesen d. Idealismus 13; System d. Vedânta 83; Sûtras d. Vedânta 87; Kategör. Imperativ 91; On the philosophy of the Vedânta in its relations to Occidental Metaphysics 93; Allgem. Gesch. d. Philos. I 94, II 99, 2. A. 06, III 08, IV (Die Philosophie der Griechen) 11; Zur Erinnerg an G. Glogau 95; Über die Notwendigkeit usw. 95; Jakob Böhme 97, 2. A. 11; Sechzig Upanishads, übers. u. erkl. 97, 2. A. 05;

Die Philosophie d. Upanishads 99; Outlines of Indian Philosophy 00, 2. A. 07; Erinnergn an Fr. Nietzsche 01; Erinnergn an Indien 04; Vedânta u. Platonismus im Lichte d. Kantischen Philosophie 04; Vier philosoph. Texte d. Mahâbhâratam 06; Geheimlehre des Veda 07; Die Bhagavadgîtâ, übers. 11; D. Philosophie der Bibel 13. H: Schopenhauers Werke 11 ff. XI.

Deutl, Josef, (k.), Oberöstr. Mundart, Stadttierarzt i. P. Linz a. D., Pfarrgasse 11 I H. (St. Veit $^{16}/_{8}$ 39.) V: Dialektdichtgn 96—10 VIII. H: Hoamatgsang (m. a.) 10.

Deutlich, Jerem., s. Kalbeck, Max.

Deutsch, Dr. August, s. Braasch, August.

Deutsch, Friedrich, s. Dietert, Friedr.

Deutsch, Gotthard, jüd. ✡, Dr. phil., Prof. am Hebrew Union College, Hrsg. d. Monatsschr. „Deborah", MitRed. d. „Jewish Encyclopedia". Cincinnati, O., Hebrew Union College. (Kanitz $^{31}/_{1}$ 59.) V: Symbolik in Kultus u. Dichtg 85; Philosophy of Jewish History 95: Andere Zeiten, Erz. 97, 2. A. 10; Unlösbare Fesseln, Erz. 03; Memorable Dates of Jewish History 04; Four Epochs of Jewish History 05; Israel Bruna, a Tragedy 09; History of the Jewish People 10.

Deutsch, Karl, ASV., Tiroler Erz., Mag. pharm., emer. Apotheker. Imst, Tirol. (ebda $^{23}/_{2}$ 59.) V: A Sträußla vom Berg 90; Wo d. Jochwind pfeift 02; Der Jager vom Steinsee, hist. Erz. 03; Die Gottlosen, Erz. 04; Am Lugenbankl, lustige Geschn. 12.

Deutsch, Otto Erich, CC., SDS., Kulturhist. ✡. Wien I, Nibelungeng. 13. (ebda $^{5}/_{9}$ 83.) V: Schubert-Brevier 05; Beethovens Beziehgn zu Graz 07; Franz Schubert, D. Dokumente s. Lebens u. Schaffens (m. L. Scheibler) 13 III. H: Ferd. Kürnbergers Briefe an e. Freundin 07; Adalbert Stifters Studien aus d. alten Wien 09; Ferd. Kürnbergers gesammelte Werke 10 ff. IV; Dan. Spitzers ges. Schriften (m. Max Kalbeck) 12 f. III.

Deutsch-Amerikaner, s. Fritsch, W. A.

Deutschbein, Max, Engl. Ψ, Dr. phil., o. UP. Halle a. S. (Zwickau $^{7}/_{5}$ 76.) V: Dialektisches in der angelsächs. Übsetzg. v. Bedas Kirchengesch. 00; Zur Entwicklg des engl. Alliterationsverses 02; Stud. zur Sagengesch. I 06. ()

Deutschmann, Rich. Heinr., Augenheilkunde, Dr. med., Prof., Hrsg. d. Beiträge zur Augenheilkunde. Hamburg, Alsterkamp 19. (Liegnitz $^{17}/_{11}$ 52.) V: Fachschr.

Deutsch-Soziale, einige, s. Wirth, Moritz.

Devantier, T., s. Schurz, Mathilde.

Devrient, Ernst, ✡, Dr. phil. Jena. (Weimar $^{15}/_{6}$ 73.) V: Die älteren Ernestiner 96; Thüringische Geschichte 07; Familienforschg 11. H: Urkundenbuch d. Stadt Jena II 03; C. Sagittarius, Saalfeldische Historien 04; Genealog. Handbuch d. Europ. Staatengeschichte v. Ottokar Lorenz, neue Bearb. 08; M. Schmeizel, Jenaische Stadt- u. Universitäts-Chronik 08; Stadtrechte v. Eisenach, Gotha u. Waltershausen 09; Urkundenbuch d. Geschlechts v. Arnim 13.

Devrient, Hans, Theater✡, Dr. phil., Prof., GymnObLehr. Weimar, Silberblick 5. (Karlsruhe $^{24}/_{6}$ 68.) V: Joh. Friedr. Schönemann u. seine Schauspielergesellsch. 95; D. Kind auf d. antiken Bühne 04. H: Goethes Schriften üb. Theater u. Schauspielkunst (Weim. Goethe-Ausg. Bd. 40) 02; Archiv f. Theatergesch. I, II 04, 05; Gesch. d. deutsch. Schauspielkunst v. Eduard Devrient, Neu-Ausg. in 2 Bdn. 05; Jugenderinnerungen von Therese Devrient 05, 3. A. 08; Briefwechsel zwischen Eduard u. Therese Devrient 10.

Dewischeit, Curt, antike Tachygraphie, Stenographie, Dr. phil. Hirschberg i. Schl. (Rosenberg, Westpr. $^{11}/_{5}$ 74.) V: Shakespeare u. d. Stenographie 97. MitH: Bibliogr. d. stenogr. Lit. Deutschl. 00.

Dewitz, Charlotte v., s. Neumann, Doris.

Diavoletta, s. Lutze, Nanny.

Dibelius, Franz Wilh., ✝, D., Dr. phil., Oberhofprediger u. Vizepräs. des Ev.-Luth. Landeskonsistoriums. Dresden, Wienerstr. 35. (Prenzlau $^{6}/_{1}$ 47.) V: Gottfr. Arnold 73; D. Kindergottesdienst 81; Beitr. z. sächs. Kirchengesch., 26 Hefte 82—12; Einführg d. Reformat. in Dresden 89; D. Kreuzkirche in Dresden 00; Vom heil. Kreuz, Evang. Lieder, 3. A. 11; Apologetik u. Seelsorge 10; Dein Reich komme 11.

Dibelius, Wilhelm, engl. Sprache u. Lit., Dr. phil., Prof. Hamburg, Sierichstr. 18 III. (Berlin $^{23}/_{4}$ 76.)

Di Bertogna, s. Giugno, Mart.

Dickel, Karl, ✡, Dr. jur., a.o. UP. Charlottenburg 2, Knesebeckstr. 22 I. (Paulsgrund, Wittgenst. $^{28}/_{2}$ 53.) V: Der Tatbestand d. Diebstahls nach deutsch. Recht 77; Üb. die Vorbildg d. Juristen in Preuß. 88; Üb. d. neue BGB. v. Montenegro 89; Beitr. z. preuß. Recht I 91; Rechtsfälle I 94, 3. A. 13, II 99, 2. A. 10; Rechtskunde in Rechtsfällen ohne Entscheidgn 95; Üb. Beschränkg d. Anwärter d. höh. Justizdienstes 96; Bemerkgn z. d. Entw. d. neuen HGB. 97; Zusammenstellgn aus d. bürg. Recht 00; D. deutsche bürg. Recht f. Forstmänner 00; D. neue preuß. Wildschongesetz v. 1904 06; Hegerecht des Jagdberechtigten 10; Forstakademie Berlin 10; Grundriß d. Civilprozesses 12.

Dickinson-Wildberg, Heino L. B. von (Ps. Bodo Wildberg), PA., ASV., BP., ✡, Nov., ✓, ○. Berlin W 50, Schaper-

ftr. 35. (Lemberg $^{7}|_{8}$ 62.) **V:** Sita, Die Maid von Mirogh 84, 90/95; Tödliche Triebe 93; Alpennov. 94; 2. A. d. beiden letzten u. d. Tit.: Höhenluft 96; Helldunkle Lieder 97; D. Sehnsüchtigen, N. 00; Stunden u. Sterne, G. 03; Heilfried, Bühnenmärch. 03; Rosa Margarete, Bühnenmärch. 05; Nurmahal, Märchensp. 06; Oriental. Nacht, Lsp. 06; Dunkle Geschichten, Nn. 10; Neben der Welt, R. 11; Schlangenhaut, Nn. 11; Der sechste Panther, Nn. 12. **H:** D. Dresd. Hofth. d. Gegenw. 01. **Ue:** Erlebnisse d. A. G. Pym 08; Der rote Tod u. a. Nov. 09.

Dickmann, Otto E. A., Dr. phil., GRegR., ObRealschDir. a. D., Red. d. „Franz. u. engl. Schulbibliothek". Zurzeit Hamburg. (Berlin $^{20}|_{11}$ 43.) **V:** Maistre Pierre Patelin, Essay 75; Übersetzg Scheffelscher Lieder ins Englische 76; Oratio de vita Rev. Viri Dom. Joannis Bugenhagii Pomerani 79; Modern American Lyrics 80; 100. Aufl. des Dictionnaire von Thibaut 83; Das Übersetzungsbuch aus dem Deutschen ins Französische auf der Oberstufe der Ober-Realschule 87; Aktenm. Beiträge zur Vorgesch. d. Städt. ObReal- u. Vorschule zu Oldenburg i. Gr. 94; Der Unterr. i. Franz. u. Engl. an d. ObRealsch. d. Stadt Cöln (nach) d. neuen Lehrplänen v. 1901) 01; Franz. u. engl. Schriftstellerausgaben.

Diebener, Wilh., FP., Begründ. u. Hrsg. d. „Leipziger Uhrmacher-Ztg.", „Deutschen Goldschmiede-Ztg." u. „Deutsch. Graveur-Ztg. u. Stempel-Ztg.". Leipzig, Talstr. 2. **V:** Monogramm-Kunst; Buchhaltg f. Uhrmacher u. Goldschmiede; Leitfaden für d. Gehilfen- u. Meisterprüfg im Uhrmachergewerbe; u. a.

Diebitsch, Victor v., K. Sächs. Oberstleut. a. D. Hannover, Ostermannstr. 14. (Celle $^{13}|_{11}$ 36.) **V:** Vom Standpunkt des Rechts und der Ehre 66; Die Kompagniekolonne gegenüb. Halbbat. u. a. taktischen Neuerungen 69; Die neue Taktik d. Inf. gegenüb. der reglementar. Taktik 76; D. kgl. Hannov. Armee auf ihr. letzten Waffengange 1866 97. **Ue:** Mene Mene Tekel Upharsin (von e. engl. Generalstabsoffizier) 06.

Dieckmann, August, †, Lic., Dr. phil., Pfr. Obereschbach. (Bechtheim, Nassau $^{7}|_{11}$ 51.) **V:** Welche Schranken zieht das Evangelium dem Geistlichen bei seiner Mitarbeit an d. sozialen Frage? 95; D. evang.-soziale Kongreß in Erfurt 96; Welche Forderungen stellt die Gegenwart an den Prediger? 97; Krieg der Vergnügungssucht! 00; D. christl. Lehre v. d. Gnade 01; Zerstörende Mächte in unserm Volksleben 03.

Dieckmann, Bernh., (k.), ⁂, 🏛, Belletristik, Pfr. Jettenhausen b. Friedrichshafen. (Greven b. Münster i. W. $^{29}|_{4}$ 48.)

Dieckmann, Frau Marie, geb. Stielow (Pf. Marie Stahl), DSch., Nov., Roman, ✍. Charlottenburg, Leibnizstraße 103 I. (Kartzow $^{23}|_{11}$ 52.) **V:** Die arme Vornehme, R. 92; Zwei Seelen, R. 94; Manneswert R. 95; Aus d. Gründerzeit, R. 96; Frauenehre, R. 96; Ich will, R. 97; Anonym, R. 99; Weltmacht, R. 02; Höhenluft, R. 03; Sommernachtsdunkel, R. 04; Zauberkreise, R. 05; Wurzelstark, R. 11; Wilde Wasser, R. 13.

Diederich, Benno, Lit. ♛, Essay, Dr. phil., GObLehr. Blankenese b. Hamburg. (Berlin $^{13}|_{3}$ 70.) **V:** Zola, Biogr. 98; Elis. v. Rumänien 98; Zola, die Rougon-Macquart, Das Milieu bei Zola 99; A. Daudet, Biogr. 00; A. Daudet, Essay 01; V. Gespenstergeschicht. 03; Don Quijote u. s. Dichter 05; Die des Tags nicht kommen, Einakterzyklus 08, n. A. 12; Führung zur Kunst 09; Hamburger Poeten 09, 2. A. 11; Prinzessin Ursula, WeihnM. 12. **H:** Cervantes, Don Quijote, Jubil.-Ausg. 05; Ibsen, Kronprätendenten, erkl. Ausg. 10.

Diederich, Franz, VA., UV., ✍, ⌂, 🏛, ♛, Ψ, Dr. phil., Feuill.-Red. d. „Vorwärts". Berlin-Friedenau, Stubenrauchstr. 28 II. (Hannover $^{2}|_{4}$ 65.) **V:** Du mein Jena, E.-Lyr. 89; Bahn frei! G. 91; Hochflut, G. 91; Volksfestspiele, G. 93; Städtebuch 94; Worpsweder Stimmgn, G. 02, 2. A. 04; Hölderlin u. sein Schicksalslied 03; Die weite Heide, G. 04; Die Hämmer dröhnen, G. 05; Flugschriften zur Ausdruckskultur 05, 06 u. 08; Meisterbilder-Vergleichmappen 09; Kometen, Wissenschaft u. Aberglaube 10; Von unten auf, soz.-lyr. Anthologie I, II 11; Unterm Brennglas (polit. Satire von A. Glaßbrenner) 12. **H:** Goethe, Auswahl in 10 Bdn. mit Einführg 13.

Diederichs, Aug., SchulDir. a. D. Bonn, Arndtstr. 27. (Remscheid $^{20}|_{1}$ 19.) **V:** Über d. Aussprache v. sp, st, g u. ng 84, 2. A. 02; Unsere Selbst- u. Schmelzlaute (auch die engl.) in neuem Lichte 86, 02; Satzgn d. Diederichsstiftg: d. Alldeutsch. Verbandes 03, d. Allg. deutsch. Schulvereins 03, d. Allg. deutsch. Sprachvereins 03, d. Ev. Bundes 03; Rechteabtretungs- u. Stiftungsvertrag zw. A. D. u. s. Vaterstadt 06; Schreiben an die Direktion d. luth. deutsch. Kirche zu Genf 07; Beitrag zu e. Wörterbuche d. Remscheider Mundart 11.

Diederichs, Frau Helene (Helene Voigt-Diederichs), Nov., Skizze. Jena, Sedanstr. 8. (Marienhoff i. Schlesw. $^{26}|_{5}$ 75.) **V:** Schleswig-Holstein. Landleute 98, 3. A. 04; Abendrot 99; Unterstrom, G. 01; Regine Vosgerau 01; Leben ohne Lärmen

03; Dreiviertel Stund vor Tag 05; Aus Kinderland 07; Nur ein Gleichnis 10. ()

Diefenbach, Karl Wilh., ⁂, hygien. Reformen, Maler. Capri. (Hadamar $^{21}_{2}$ 51.) V: K. W. Diefenbachs Gemälde 91, 3. A. 05; Per aspera ad astra, Kinderfries mit Text, gr. A. 94, kl. A. 00, 2. A. 05; E. Beitrag z. Gesch. d. zeitgenöss. Kunstpflege 95 II. ()

Dieffenbach, Ludw., Ethik, Dr. phil., Forstrat. Lich, Oberhess. (Erbach $^{18}_{11}$ 51.) V: Zwei Bekenntnisse 01; Tut Ehre Jedermann, habt die Brüder lieb! — Fürchtet Gott! — Ehret den König! 02; Christi Gott u. Christi Lehre 02; Wer oder was ist Gott? 08.

Dieffenbacher, Julius, Essay, ♛, ⁂, Dr. phil., Prof. a. d. H. Mädchenschule u. Lehrerinnenbildungsanstalt, Schriftleiter d. histor. Zeitschr. „Schauinsland". Freiburg i. B., Zasiusstr. 55. (Mannheim $^{1}_{6}$ 66.) V: Deutsches Leben im 12. u. 13. Jahrh. 07 II; Hebel-Illustratoren 10; Untersuchgn über Geschlechts-, Alters- u. Begabungsunterschiede bei Schülern (mit J. Cohn) 11. H: Götz v. Berlichingen, Lebensbeschreibung 11; Comenius' Didactica magna 12.

Diehl, Gustav Eugen, ⌂. München, Tattenbachstr. 7. (Wien $^{31}_{7}$ 83.) V: Das Fest d. Treue, Nibelungenfestsp. 06: Baldr, ein Spiel im Freien 07; La Carmagnole, Einakter 08. H: Erdgeist, Wochenschr. 07—09.

Diehl, Karl, ✉, Dr. phil., o. UP. Freiburg i. B., Schwaighofstr. 3. (Frankfurt a. M. $^{27}_{3}$ 64.) V: P. J. Proudhon, Sein Leben u. seine Lehren 88/96 III; Koruzoll u. Sozialreform 01; Sozialwissenschaftl. Erläut. zu David Ricardos System d. Volksw. u. Besteuerg 05; Über Sozialismus, Kommunismus u. Anarchismus 06, 2. A. 11; Ausgew. Lesestücke z. Stud. d. polit. Ökonomie (m. K. Mombert) 10; Zur Frage d. Getreidezölle 12.

Diehl, Ludw., ASV., Roman, Nov.., ⚜, Major. Ulm. (Pirmasens $^{4}_{8}$ 66.) V: Soldatengesch. 97, 2. A.; Einquartierung im Pensionat, Lsp. 99, 2. A.; Der Altertümersammler 09.

Diehl, Wilhelm, ✝ (bes. hess. Kirchen-♛), D., Dr. phil., Prof. am Predigersem., Hrsg. d. „Quellen u. Studien z. hess. Schulgesch.", Mit-Hrsg. d. „Beitr. z. hess. Kirchengesch.", d. „Beitr. z. hess. Schul- u. Univ.-Gesch." u. d. „Hess. Chronik". Friedberg i. H. (Groß-Gerau $^{10}_{1}$ 71.) V: Erklärung v. Psalm 47 94; Das Pron. pers. suffixum 2. u. 3. pers. plur. des Hebräischen 95; Z. Gesch. d. Konfirmation 97; Z. Gesch. d. Gottesdienstes u. der gottesdienstl. Handlungen in Hessen 99; Die Bedeutg d. beiden Definitorialordngn von 1628 u. 1743 f. d. Gesch. d. Darmst. Definitoriums 00; Die Schulgründungen u. Schulmeister der Obergrafsch. Catzenelnbogen in d. Zeiten v. d. Reformation bis z. Jahr 1635 02; Geschichte d. Butzbacher Lateinschule 02; D. Schulordngn d. Großh. Hessen I, II 03, III 05; Der Untergang d. alten luth. Gemeinde Hirschhorn a. N. 04; Aus der Leidensgesch. d. luth. Gemeinde Rothenberg im 17. Jahrh. 04; Der Untergang d. alten reformierten Gemeinden im Pfälzer Amt Starkenburg 04; Bilder aus dem 30jähr. Kriege 05; Gesch. der Gieß. Stipendiatenanstalt (1605—1780) 07; D. Orgeln, Organistenstellen u Organistenbesoldgn in den Obergrafschaftsgemeinden des Gr. Hessen 08; Stipendiatenbuch der Univ. Gießen u. Marburg (1605—1774) 07; Stipendiatenbuch der Univ. Marburg (1564—1624) 08; Bilder aus d. hess. Vergangenheit I 09, II 10; Philipp, Landgraf v. Hessen-Butzbach 09; Beschreibung e. Schülerwanderung 1813 11; Unsere Stadtkirche 11; Der gefangene Pfarrer, R. 11, 2. A. 12; Landgraf Georg II. v. Hessen 12. H: D. Reichenbacher Chronik d. Pfr. M. Walther (1599—1620) 04; Joh. Justus Winckelmanns Einfältiges Bedenken (1649) 06; Hess. Volksbücher.

Diekamp, Franz, (k.), Dogmatik, Dogmen♛, D., o. UP., Hrsg. d. „Theolog. Revue". Münster i. W., Königsstr. 25. (Geldern $^{8}_{11}$ 64.) V: Die Gotteslehre des hl. Gregor von Nyssa 96; Hippolytos von Theben 98; Die origenist. Streitigkeiten i. 6. Jahrh. u. das 5. allgem. Konzil 99; Mitteilungen über den neuaufgefundenen Commentar des Oekumenius zur Apokalypse 01; Über den Ursprung des Trinitätsbekenntnisses 10. H: Doctrina patrum de incarnatione Verbi 07; Patres apostolici (Funk) II 13.

Diels, Herm., klass. Ψ, griech. ⁂, D., Dr. med. h. c., Dr. phil., GObRegR., o. UP., Sekr. d. Akad. der Wiss. Berlin W 50, Nürnbergerstr. 65 II. (Biebrich $^{18}_{5}$ 48.) V bez. H: Doxographi graeci 79; Simplicius in Physica 82, 95 II; Sibyllin. Blätter 90; Anonymus Londinensis 93; Parmenides 97; Elementum 99; Herakleitos v. Ephesos 01, 2. A. 09; Poetae philosophi 02; Die Fragmente d. Vorsokratiker 03, 3. A. 12 II; Didymos 04; Theätetcommentar 05; Organisation d. Wissenschaft (in Kultur d. Gegenw. I 1) 06; Theophrasti Characteres 09.

Diels, Ludwig, ✍, Dr. phil., a.o. UP. Marburg i. H., Bismarckstr. 32. (Hamburg $^{24}_{9}$ 74.) V: Die Pflanzenwelt von West-Australien 06; Jugendformen und Blütenreife im Pflanzenreich 06; Die Orchideen 07; Pflanzengeographie 08; Menispermaceen 10.

Diels, Otto, organ. ⚗, Dr., Prof., UDoz. u. Assist. am Chem. Institut. Berlin-Wilmersdorf, Düsseldorferstr. 41 IV. (Hamburg $23|_1$ 76.) **V:** Einführung in die organische Chemie 07. ()

Diels, Paul, Ψ, Slavistik, Dr. phil., o. UP., MitHrsg. d. „Archivs f. slav. Philologie". Breslau, Gabitzstr. 172. (Berlin $28|_{12}$ 82.) **V:** Die Stellung d. Verbums in der ahd. Prosa 04; Studien z. slav. Betonung 09.

Diemar, Fräulein Adamine von (Pf. W. Marthen), DSch., ASV., ♆, 𝒻. Freienwalde a. O., Gesundbrunnenstr. 28c II. (Schlawe $28|_{11}$ 48.) **V:** Wie feiern wir Polterabend? 01 III; Wie feiern wir Hochzeit? 01 II; Wie feiern wir Familienfeste? 01; Wie begehen wir Vereinsfeiern, Jubiläen u. a. gesell. Feste? 01; Festspiele 01; D. goldene Buch f. Polterabend u. Hochzeit 01; Wie überreiche ich e. Geschenk? 05 II; Neues Kartenorakel 07; Im Jahreslauf 10. **H:** Kinderglückwünsche u. Deklamat. 06; Gesellschaftsspiele 09.

Diemer, Frau Hermine, geb. v. Hillern, ♆, Nov. München, Kaiserstr. 7. (Freiburg i. B. $28|_2$ 59.) **V:** Jugendträume, G. 81; D. Skalde, E. 82; Um Eid u. Ehre, N. 90; Die deutsch. Frau in d. Friedensbewegung 99; Oberammergau u. s. Passionsspiel 00 u. 10.

Diener-Schönberg, Alfons (Pf. Alfons Dörnthal), Novellen, Waffenkunde. Schloß Pfaffroda b. Sayda, Kgr. Sachs. (Pfaffroda $19|_8$ 79.) **V:** Gebrochene Wipfel, Nn. 04; Gesch. d. Gewehrfabrikation zu Olbernhau in Sachsen 05: D. fürstl. Zeughaus zu Schwarzburg 08; Die Waffen der Wartburg 12. ()

Dienes, Heinr., ♆, ⏀, Telegraphen-Sekr. a. D. Treis a. Mos., Rheinprov. (Hönningen a. Rh. $29|_6$ 63.) **V:** Posthornklänge, G. 00; Entgleist, Dr.; Madhava od. e. Königstraum, Tr.; Ritter Schreckensteins Bekehrung, P. 95; Manlius, Tr., 1. u. 2. A. 99; Agnes von Eltz, Tr. 06.

Dierauer, Johs., Schweizer♔, Dr. phil., Bibliothekar. St. Gallen. (Berneck $20|_3$ 42.) **V:** Beiträge z. e. krit. Gesch. Trajans 68; St. Gallens Anteil an den Burgunderkriegen 76; Müller-Friedberg, Lebensbild 84; Gesch. der schweiz. Eidgenoss. 87—12 IV, I u. II in 2. A. 13; Briefwechsel zw. J. R. Steinmüller u. H. K. Escher v. d. Linth 89; St. Galler Analekten 89—11 XVIII; Rapperswil u. s. Übergang an die Eidgen. 92; G. Jenatsch, 2. A. 96; E. Götzinger 97; D. Befreiung d. Rheintals 98; D. Stadt St. Gallen in d. Jahren 1798 f. 99 f.; Polit. Gesch. d. Kts. St. Gallen 04; Die Kantonsschule in St. Gallen 07; Histoire de la Confédération suisse 10—13 IV; Die toggenb. moral. Gesellschaft 13. **H:** Chronik d. Stadt Zürich 00; Korrespondenz zw. A. O. Aepli u. K. v. Hohenzollern 04.

Dierks, Gust., VA., VB., BP., Kulturꝺ, Dr. phil., Ehrenpräs. der Assoc. Lit. et Art. Intern., Vors. des Berl. Schriftst.-Verbandes, Red. des „Bundesblatt". Berlin-Steglitz, Humboldtstr. 5. (Königsberg i. Pr. $13|_1$ 52.) **V:** Araber i. MAlt. 75, 2. A. 81; Galilei 77; Lit. Tafeln 78; Soma Psyche 79; Nordgerm. Mythol., 3. A. 96; Entwicklungsgesch. d. Geistes d. Menschheit 81 f.; Mod. Geistesleb. Span. 83; Arab. Ornament 83; Poet. Turniere 84; Nordafrika i. Lichte d. Kulturgesch. 86; D. arab. Kultur i. mittelalt. Spanien 88; Helgoland 91; Marokko u. d. deutsch. Interessen 93; Ein Jahrb. nordamerik. Kultur 93; Kulturbild. a. d. Verein. Staat. 93; Marokko 94; Gesch. Spaniens 95/96; Deutsch-span. u. span.-deutsch. Taschenwörterbuch 95/96; Spanien, kulturgesch. u. wirtschaftspolit. Betrachtungen 01; Die Jesuiten 03; Span. Geschichte 05; Die Marokkofrage u. die Konferenz v. Algeciras 06; D. moderne Spanien 08; Kreuz u. Halbmond 10; Portugies. Geschichte 12; Das moderne Portugal 13.

Dierkesmann, Joseph (Pf. Jos. Eberhard), Volks- u. Jugendschr., ♆, Rektor. Iserlohn, Stefanstr. 14. (Sümmern $12|_1$ 66.) **V:** Schematismus u. Kalender f. kath. Lehrer u. Lehrerinnen Westf. (m. K. Kamp) 97, 13; D. Sohn d. Wilderers, Erz. 97, 2. A. 10; Leonh. Werner, Erz. 97; D. Erben d. Heidehofs, Erz. 98; Allweg gut Zollre, Festsp. (m. G. Hoischen) 00; Markanermut, Erz. 02. **H:** Grimms Märchen 02; Geschichten, Sagen u. Legenden a. d. Lande d. Roten Erde 05 II; Feierklänge, G. z. Leseb. 06; Führer durch d. pädag. Literatur (m. A. Koch) 10.

Dierks, Wilhelm, ASV., Naturw., ⅄, Kgl. Seminarlehrer. Rinteln, Weserstraße 8. (Porta Westfalica $22|_{12}$ 81.) **V:** Unsre Nahrungsmittel 04; Pflanzenbiologisches Praktikum 10; Einführg in d. Mikroskopieren 12; Mathematik i. d. Rektorprüfg 12.

Diers, Frau Marie verw., geb. Dabelstein, Rom., Nov. Zehlendorf, Berlinerstr. 14. (Lübz, Meckl. $10|_6$ 67.) **V:** Karl Henning u. s. Haus 02; Mutter des Menschen 03; D. Kinder von Heckendamm 04; Frau Elsbeth 04; Im Herrenhaus v. Luckmühlen 05; Wer bist du? 05; Michael Laurentins 05; D. liebe Not 05; Jüngling Tod 06; Fritzchen 07; D. sieben Sorgen d. Doktor Joost 08; Tante Lütte 09; Der alte Timm u. seine Nachbarn, 3 Nov. 09; Die Briefe d. alten Josias Köppen 09; Der Spießbürger 10; Die Tragödie Mama 11;

Die nicht sterben dürfen 11; D. klugen Kinder d. Schulmeisters v. Zennersdorf 12. ()

Diesener, Frau Helene, ♆. Berlin S 59, Krankenhaus am Urban. (Prenzlau $^{30}/_{6}$ 52.) **V:** Gedichte 04, 2. A. 10.

Diete, Kurt, aktuelle Tagesfragen, bes. Jugendpflege, Hrsg. d. Monatsschr. „Jugendstimmen". Stralsund, Fährstr. 11. (Halle a. S. $^{30}/_{12}$ 88.) **V:** Wanderheil 09.

Dieter, Heinrich, (k.), ♆, ♛, **Ue:** FEIL. Salzburg, Hellbrunnerstr. 13. (Berleburg $^{27}/_{4}$ 38.) **V:** Von m. Lebensweg, 3. A. 00; A. Radnitzky, 6. A. 93; F. Stelzhamer, 7. A. 94; Junge Liebe 95, 7. A. 03; Sylv. Wagner 96; Wie ich den Weg in die kath. Kirche fand 05; Über Franz Stelzhamer als Mensch u. Dichter 07; Das Soldatenlied der Radetzkyzeit 08; Gesänge zum hl. Meßopfer 11; Deutsche Singmesse für das Volk 13. **H:** Soldatenliederbuch f. d. k. u. k. Heer 82, 11. A. 10; Unsere Helden X.

Dieterich, Julius, ♛, Dr. phil., Dir. d. Gr. Hess. Haus- u. Staatsarchivs. Eberstadt b. Darmstadt. (Holzhausen $^{9}/_{7}$ 64.) **V:** Die Taktik i. d. Lombardenkriegen d. Staufen 92; D. Polenkriege Konrads II. 95; D. Geschichtsquell. d. Klost. Reichenau 96; Streitfragen d. Schrift- u. Quellenkde d. deutsch. MAlters 00; Reformationsgesch. v. Oppenheim 04. **H:** Philipp der Großmütige 04; Beiträge zur Gesch. der Universitäten Mainz u. Gießen (m. K. Bader) 07; Archiv f. hess. Geschichte u. Altertumskunde, u. F. V, VI, VII; Flurnamenbuch d. Großhzgt. Hessen I (m. O. Schulte).

Dieterich, Karl, Ψ, byzantin. u. neugriech. Ψ, **Ue:** Neugriech., Rum., Dr. phil., UDoz. Leipzig-Oetzsch, Städtelnerstr. 16. (Berlin $^{18}/_{12}$ 69.) **V:** Beiträge z. Gesch. d. griech. Sprache 98; Gesch. d. byzant. u. neugriech. Liter. 02; Studien z. Sprach- u. Volkskde d. südl. Sporaden 08; Deutsch-Neugr. Wörterbuch 09; Byzant. Charakterköpfe 09; D. osteurop. Literaturen 11. **Ue:** Karkawitzas, Griech. Volkserzählgn 07. **H:** Aus Stifters Briefen 06. **H u. Ue:** Aus d. Balkanwinkel 07; Byzant. Quellen z. Länder- u. Völkerkunde 12; Hofleben in Byzanz 12.

Dietert (-Dembowski), Friedrich (Pf. Antarktis, Friedrich Deutsch), Heimatkunde, Nov., Lit.♛, Kritik, ✓, Red. an der Voss. Ztg., Hrsg. des „Märk. Wanderers" u. d. „Ostmärk. Kultur". Charlottenburg, Postfach. (London $^{11}/_{8}$ 84.) **V:** Sonnensehnsucht 03, 6. A. 04; Das Elend der Kritik 03, 2. A. 04; Im Werden u. Reifen 05, 2. A. 06; Aus mein. Studienbuch 07, 2. A. 08; Zur Gesch. d. Danziger Franziskanerklosters 08; D. Einfluß der russ. Liter. in Deutschland 08; Reisebilder aus dem deutsch. Osten 09, 4. A. 10; Westpreuß. Wanderbuch 10; Wie ich d. Frauen sehe 11; Gertrud Maria 12; Briefe aus Chorin 13; E. märk. Waldfestsp. 13.

Dietl, Hroznata Jos., (k.), ☉, ☽, ⊕, D., GP. Duppau, Böhmen. (Jungbunzlau $^{7}/_{1}$ 57.) **V:** D. ideale Einheit d. Wissenschaft 96; Der Kammerbühl 97; Vor 700 Jahren, Festsp. 98; Die Lustigen von Weimar, dram. Ged. 05; Das alte Kreuz, dram. Ged. 05; sowie botan. u. mineralog. Schriften.

Dietrich, Eduard, FP., Medizinal- u. Sanitätswesen, Soziale ☙, Dr. med., Prof., Geh. ObMedR., vortr. Rat im Min. d. Innern, Hrsg. der „Veröffentlichgn aus d. Gebiete d. Medizinalverwaltg", d. „Mutter", d. „Zeitschrift f. Säuglingsschutz" u. d. „Annalen für das gesamte Hebammenwesen". Steglitz b. Berlin, Lindenstr. 34. (Sittendorf $^{10}/_{10}$ 60.) **V:** D. Hebammenwesen in Preußen; Ärztl. Rechts- u. Gesetzeskde 12; Krankenhausjahrbuch 12; Soziale Kultur u. Volkswohlfahrt währ. d. erst. 25 Jahre d. Regierung Kaiser Wilhelms II. 13.

Dietrich, Felix, Bibliographie. Gautzsch b. Leipzig, Kregelstr. 5. **H:** Bibliogr. der Deutsch. Zeitschrift.-Literatur I—XXXII 96—13; Bibliogr. d. Rezensionen I—XVI 00—12; Katalog der Verlags-, Preis- u. Firmenändergn, Rest-, Partie- u. Gelegenheitsartikel im Buchhandel I—V 07 bis 13; Bibliogr. d. fremdsprachl. Zeitschriften-Literatur I—V 11—12. (*)

Dietrich, Max, Technik, Kaiserl. Marine-OberIng. a. D. Berlin-Friedenau, Kaiserallee 95. (Gut Sorge $^{12}/_{6}$ 60.) **V:** Die Wasserrohrkessel d. Kriegs- u. Handelsmarine 04; D. gebräuchlichsten Dampfturbinen-Syst. f. Land- u. Schiffszwecke 05; D. moderne Dampfkessel der Kriegs- u. Handelsschiffe 08.

Dietrich Kalkhoff, Franz, ASV., Musik-♛, **Ue:** I. Arco, Südtirol, Villa Fortuna. (Prag $^{5}/_{2}$ 75.) **V:** Gesch. d. Notenschrift 06. **Ue:** Bianca Segantini, Man muß es verstehen glücklich zu sein 10.

Dietz, Alexander, ✉, Genealogie, Dr. jur., JustR., RA. Frankfurt a. M., Gr. Gallusstr. 18. (ebda $^{30}/_{7}$ 64.) **V:** M. Johann Hector Dietz 89; D. hess.-darmst. Beamtenfamilie Strecker 93; Frankf. Bürgerbuch 97; Stammbuch der Frankf. Juden 07; Frankf. Handelsgesch. 10; Frankf. Friedensverein 1886—1911 11; Altgeldische Stipendienstiftung 12.

Dietz, Aug. (Pf. A. Zeidt, Tempus), ✓, ♆, Volksschr., Pfr. u. Konsist. Präs. Straßburg-Mundolsheim. (Barr $^{29}/_{6}$ 50.) **V:** Bergstimmen 77; Denkstein 78; Sohn d. Mareilies 80; Zur Feier d. 400jähr. Geb. Luthers 83; Klänge a. d. Elsaß, G. 86, 2. A. 99; Katastrophe von

Zug, Dichtg 87, 2. A. 90; Gedächtnisreden auf Kaiser Wilh. u. Friedr. 88; Ernst u. Humor 89; Histor.-krit. Beleuchtung d. elsäß. Konferenzgesangbuches 95; Worte des Lebens, G. 95; 1815: Was der Nußbaum von Mundolsheim vom General Rapp erzählt, ep. Dichtg 96; Anteil d. Geistlichen am Kampf gegen den Alkoholismus 98; Der Alkoholismus in Elsaß-Lothr. an d. Wende d. 19. u. 20. Jahrh. 03; Romeo, der Maler, E. 11.

Dietz, Carl, engl. Lit., , Dr. phil., Prof., Dir. der ObRealSch. Bremen, Bismarckstr. 79. (Coburg $25|_3$ 70.) **V:** D. latein. Vorlage d. althochd. Tatian 93; Aufgaben, Ziele, Berechtigungen d. Oberrealschule 07; D. Unterricht in den neueren Sprachen an der Oberrealschule 13.

Dietz, Frl. Elisabeth, roman. , Dr. phil., Red. am „Krit. Jahresbericht üb. d. Fortschritte d. Roman. Philologie" u. an den „Roman. Forschgn". Dresden-A., Räcknitzstr. 14. (Mannheim $16|_{10}$ 86.) **V:** Z. Gesch. d. franz. i- u. si-perfecta nach Texten des 14. u. 15. Jahrh. 11. (*)

Dietz, Frl. Hedwig, PA., VB., Essays, Nov., Rom., Krit., Polit., Humor. Graudenz, Lindenstr. 33. (Wehlau $6|_1$ 55.)

Dietz, Paul, ASV., Lit. , , , , Bücher- u. Kunst-Kritik, Nov. Cassel, Elfbuchenerstr. $22^1/_2$ III. (ebda $7|_8$ 75.) **V:** Im Banne der Dichtung, G. 00; Trifels, e. Sang aus deutscher Vorzeit 02; Kunst bringt Gunst, Dichtg 02; Goethe-Schiller-Weimar, Dichtg 03; Mosaik, G. 04; Hessenland, Dichtg 05; Nicht erliegen, G. 11; Mein Reich ist nicht von dieser Welt, Dichtg 11. ()

Dietz, Rudolf, , , , , , , Lehrer. Wiesbaden, Schützenhofstr. 14. (Naurod $22|_2$ 63.) **V:** Heimatkunde d. Reg.-Bez. Wiesbaden 89, 8. A. 12; H. d. Rheinprov. 90, 2. A. 01: Bibl. Gesch. f. d. ersten Schulj. 91, 12. A. 12; H. d. Prov. Westfal. 94; Hohenzollernfürsten, Lebensb. für d. ersten Geschichtsunterr. 95; Klein. Sängerfreund 95; Schulfeier z. 18. Jan. 96; Aus vergilbten Blättern d. Gesch. der Stadt Diez 96; Wilh. d. Gr., Festsp. 97; Tannenzweige f. d. Weihnachtstisch d. Lehrerhauses, G. 97; Neue Tannenzweige, G. 00; Märchen u. Tiergesch. 00; Nix for ungut, G. in nass. Mundart 00, 7. A. 10; D. Kyffhäuserzwerge, Festsp. 01; D. neue Schulrat, Schw. 01; Festsp. z. Jubil. d. Semin. Usingen 01; Lustige Leut, G. in nass. Mundart 06; Siwwesache, desgl. 07; Deham is deham, desgl. 08; Königin Luise, Festsp. 10; Flageolett u. Flamberg, G. 11.

Dietze, Ernst, , , , , **Ue:** EFH, Dr. phil., Bes. d. Soziol. Verlages. Charlottenburg 5, Witzlebenstr. 40. (Leipzig $20|_8$ 69.) **Ue:** Sueton, Cajus Germ. Cäsar 94; Theuriet, Erzn. 94; Rocheflamme, M. v. Magdala 03; Curie-Danne, Radium 04; Clouston, Hygiene d. Geistes 07; Ribot, Psychologie d. Aufm. 07. **V:** Le sommeil et l'insomnie 01; Schulden d. europ. Staaten 05; Üb. Fleischextrakt 05; Gott u. Welt 06; Soziale Irrungen 07; D. Kamarilla in Demokr. u. Monarchie 08; Vulkane u. Weltsysteme 08; Ausblick e. Atheisten 08; Kirche u. Kultur 10; 18 Essays üb. d. Elend 12; D. wirtschaftl. Imperialismus u. d. Trusts 13; Recht u. Irrsinn 13; Frauenfrage u. Ernährg als Probleme d. Rassenkultur 13; D. ethischen Grundlagen in Philosophie u. Dichtkunst 13.

Dietzel, Heinr., , Dr. jur. et phil., o. UP., GRegR. Bonn. (Leipzig $19|_1$ 57.) **V:** Rodbertus 86/88 II; Theoret. Sozialökonomik I 95; Weltwirtsch. u. Volkswirtschaft 00; D. Theorie v. d. drei Weltreichen 00; D. 19. Jahrh. u. d. Progr. d. Liberalismus 00; Kornzoll u. Sozialreform 01; Sozialpolitik u. Handelspolitik 02; D. Produzenteninteresse d. Arbeiter u. die Handelsfreiheit 03; Vergeltungszölle 04; Der deutsch-amerikanische Handelsvertrag u. das Phantom der amerikanischen Industriekonkurrenz 05; Bedeutet Export v. Produktionsmitteln volkswirtschaftlichen Selbstmord? 07; Reichsnachlaßsteuer od. Reichsvermögensteuer? 09; Kriegssteuer od. Kriegsanleihe? 12. ()

Diez, Heinrich, Politik, , Novellette, Dr. phil., Berichterstatter d. k. k. Telegr.-Korrespondenzbur. London. (Lölling, Kärnten $6|_4$ 85.) ()

Diez, Hermann, PA., BP., RP., Politik, Zeitungswesen, Dr. phil., Dir. d. Contin.-Telegr.-Comp. Berlin SW 68, Charlottenstr. 15 B. (Baiersbronn $12|_3$ 66.) **V:** Das Zeitungswesen 10.

Diez, Max, Dr. phil., Prof., Lehrer an der Kgl. Akad. der bild. Künste. Stuttgart, Bopserwaldstr. 55. **V:** Goethe 05; Schiller 05; Allgem. Ästhetik 06. ()

Diezel, Heinrich, DÖSchG., Hrsg. d. „Papier- u. Buchgewerbe-Ztg". Wien IV, Favoritenstr. 48. (ebda $26|_6$ 64.) **H:** Papier- u. Buchgewerbe-Hand- u. -Adreßbuch.

Digeon v. Monteton, Ludw. Wilhelm Otto Baron, Rittm. a. D. Salzwedel. (Magdeburg $22|_1$ 22.) **V:** Romane, polit. u. hippolog. Schriften.

Dill, Liesbet, s. Drigalski, Liesbet v.

Dilles, Ludwig, , Dr. phil. Bielitz in Österr.-Schles., Elisabethstr. (ebda $6|_8$ 70.) **V:** Weg zur Metaphysik als exakter Wissenschaft: I. Subjekt u. Außenwelt, ihr wahres Wesen u. Verhältnis 03, II. Die Urfaktoren des Daseins u. das letzte Weltprinzip, Grundlinien der Ethik 06. ()

Dimmler, Hermann (Ps. Joseph Bauer), , , Dr. phil. München, Königin-

str. 61a III. (Rottweil $^{9}_{1}$74.) V: Aristotel. Metaphysik 94; Bethlehem, dr. Sc. 09; Der Stärkere, relig. Sch. 09; Ewigkeit, G. u. Gedanken 10; System d. Psycholog. 11; Arminius, Dr. 12.

Dinand, Aug., ASV., popul. ⚷, Nov., Radtouristik, Red. des „Kneipp-Bund". Mannheim, Rheinparkstr. 1. (Salzkotten $^{23}|_{7}$ 65.) V: Wanderfahrer in d. Rheinpfalz 02; Taschenbuch d. Heilpflanzen 10, 13. A. 13; Taschenbuch d. Giftpflanzen 11; Taschenbuch d. Hausmittel 12, 2. A. 13.

Dinckelberg, Hugo (Ps. Hans vom Berge), BP., Nov., ♆, 𝒻, ☉, HofR., Leutn. a. D. Coblenz, Hohenzollernstr. 16. (Magdeburg $^{20}_{1}$ 46.) V: Lorbeer- u. Palmenbl. 74, 2. A. 80; D. Brüder, N. 82; Nur frisch gewagt! Hum.; Spritzfahrt n. West-Indien; Schwarzburg. Lieder 88; Kriegserlebnisse ein. Kais. Alex. Garde-Grenad. 1870/71 90, 2. A. 09; Stand u. Wesen d. deutsch. Kriegervereine, 2. A. 91; Instruktionsbuch f. d. deutsch. Kriegervereine, 5. A. 92; Blankenburg a. Harz, 5. A. 01; Nordlandsfahrt 97; Kais. Wilh. I., G. 97, 2. A. 09; Prinz Albrecht v. Preußen 98; Aus großer Zeit, Sch. 00; Hoffähig, Lsp. 01.

Dincklage-Campe, Friedr. Frhr. v. (Ps. Hans Nagel v. Brawe), GenLeutn. z. D., Nov., 𝒻, ⚔, ⚓, Rittergutsbes. Campe, Post Kluse, Hannov.; i. Winter: Berlin-Halensee, Westfälische Str. 61. (Campe $^{25}|_{7}$ 39.) V: Mausfallmarie, R. 92; In schwerer Bö, R. 92; Besiegte Sieger, N. 92; Unt. d. Schutze d. Lanzen 93; Zehn Jahre in Gefangensch. 94; Falsch gepeilt, N., 7. A. 96; Auf Posten, N. 95; In Schnee u. Nebel, N. 95; Baroneß Doktor, R. 95; Helgoland 94; Jagd 94; Kriegserinnergn, Wie wir uns. eis. Kreuz erwarben 95; Anker geschlippt 96; Erbadel, N. 96; Zweimal getraut, R. 96; A. d. Mappe ein. Veteranen, N. 97; Waidmannsbrauch u. Jägerart 97; Auf Reitschule 98; Seekrank, N. 99; Die liebe schöne Leutnantszeit 00; Aus alt. u. jungen Tagen, Garnison-Erinn. 01; Verschleierte Kutsche, N. 02; Laternen brennen, N. 03; Fürstin u. Tänzerin, N. 03; Ernstes u. Heiteres vom Militär-Reitinstitute 05; Deutsche Reiter in Südwest 08. ()

Dincklage-Campe, Baronesse Klara v. (Ps. E. v. Campe), Jugendschrift., Stiftsdame. Radebeul b. Dresden, Kaiser Friedrich-Allee 21. (Campe $^{25}_{11}$ 29.) V: Geschichtenbuch f. d. Jugend (m. E. v. Dincklage), 2. A. 83; Sammelsurium 82/83 II: Mariengrosch. 85; Durch Jahrhunderte, Ges. Nov. 92; Thekla 98; Erbtochter u. a. Erzn 99; Nord-West, Erz. 00; Unter falsch. Flagge 04; Ohne Vergangenheit 05; Elemenswert, R. 10; Unter Göttern u. Helden 11; Aus zwei Kaiserreichen 12.

Dingeldey, Friedr., ♃, Dr. phil., o. Th-SchProf., GHofR. Darmstadt, Hoffmannstr. 41. (ebda $^{16}|_{12}$ 59.) V: Üb. die Erzeugg von Kurven 4. Ordnung 85; Topolog. Studien üb. die aus ringförmig geschlossen. Bändern durch gewisse Schnitte erzeugten Gebilde 90; Sammlg von Aufgaben zur Anwendg der Differential- u. Integralrechnung I 10, II 13. H: S. Gundelfingers Vorlesgn a. d. analyt. Geometrie d. Kegelschnitte 95.

Dinger, Hugo, ⁂, Ästhetik, Dr. phil., a.o. UP. Jena, Am Landgrafen 2a. (Coelln b. Meißen $^{2}|_{7}$ 65.) V: R. Wagners geistige Entwickelung 92; D. Meistersinger 92; D. Prinzip der Entwickelg als Grundprinzip einer Weltanschauung 96; Dramaturgie als Wissenschaft I 04, II 05. ()

Dinse, Paul, ⚉, Dr. phil., Univ.Bibliothekar. Kiel, Eckernförder Allee 29 II. (Hamburg $^{6}|_{9}$ 66.) V: D. Fjordbildgn 94; Kartenkunde 97; Katalog d. Bibliothek d. Gesellsch. f. Erdkunde zu Berlin 03; Zur Systematik der erdkundl. Lit. 04; D. Anfänge der Nordpolarforschg u. die Eismeerfahrten Henry Hudsons 08; D. Seeraub, geogr.-hist. Sk. 10. H: Bülow, Deutsch-Südwestafrika 96.

Dinter, Artur, DB., SDS., ♆, ☉, 𝒻, Dr. phil. nat., Dir. der Vertriebsstelle des Verbandes deutscher Bühnenschriftsteller, Hrsg. u. verantw. Red. des „Bühnenschriftsteller". Berlin NW 23, Händelstr. 20. (Mülhausen i. Els. $^{27}|_{6}$ 76.) V: Jugenddrängen, R. 97, 2. A. 98; Herbariumschlüssel, umfassend d. Gefäßpflanzen Deutschlands, Österreichs u. der Schweiz 99; Die Anlagerung von Ammoniak an d. Muconsäure 02; Die Oxydation der △-β-γ-Hydromuconsäure 02; Die Schmuggler, elsäss. Kom. 03, 4. A. 05, hochd. A. 05; Der Dämon, Dr. 06; Die Erzieherin, Kom. 09. H: Alb. Borée, „weil noch das Lämpchen glüht", Ernstes u. Heitres aus dem Bühnenleben 10. ()

Diogenes, s. Weilandt, C.

Diorama, Egon, s. Drabke, Emil Karl.

Diplomaticus, s. Fleischmann, Moriz.

Dippe, Hugo, Dr. med., SanR., Red. v. „Schmidts Jahrb. d. gesamt. Medizin". Leipzig, Ferd. Rhode-Str. 18. (Tilsit $^{21}|_{12}$ 55.) V: Wie studiert man Medizin? 84, 3. A. 96; D. wichtigsten Gesundheitsregeln 08, 2. A. 09; u. a. ()

Dippel, Jos., (k.), ⁂, Dr. phil., Benefiziat. Emmersdorf, Bay. (Wittibreut $^{15}_{1}$ 40.) V: Versuche e. system. Darstell. d. Philos. d. Carol. Bovillus 64; Handb. d. Ästhetik 71; Christl. Gesellschaftslehre 73; D. beiden Grundfragen d. Gegenw. 76; D. neue Spiritismus 81, 2. A. 97; D. Nihilismus 82; D. neuere Pessimismus 84; D. kath. Kirchenjahr 89/94.

Dirnböck-Schulz, Frau Johanna (Ps. J. Köbn v. der Ried), ✍, Roman, Lehrerin. Wien VIII, Löwenbergg. 4 (im Sommer: Ollersbach a. d. Westbahn, N.-Östr., Villa Favianis). (Nikolsburg $^{4}|_{11}$ 50.) **V:** D. Emanzipierte; Kunst zu lügen, Lsp.; Favianis, R. 94; Juwelen d. Ahnfrau, Erz. 94; Schulmeisters Kalenderjahr, Erz.; Marienritter, ep. G. 95; D. versunk. Schloß, Erz. 95; D. Freihof zu Ottachring, R. 98; D. Bergstier, R. 98; D. Töpfer v. Vindomina, R. 99; Ein Totenkranz, G. 99; Immo, d. Freigelassene, hist. Erz. 00; Gruß v. Lindenhof, G. 01; D. ewige Licht, Dr. 02; Geschichte eines Romans 05; Der Marienritter, E. 06; D. Vaterunser, G. 08; Bauernhäuser aus dem Wienerwalde 10; Kreuzenstein, G. 12.

Dirr, Pius, Kultur- u. Kunst♕, 🖃, Dr. phil., Vorst. des Stadtarchivs, Mitgl. des Bayer. Landtags, Hrsg. d. „Zeitschrift d. Hist. Ver. für Schwaben u. Neuburg". Augsburg, Halderstr. 14 I. (Weisingen $^{28}|_{11}$ 75.) **V:** Zur Gesch. d. Laxenburger Allianz u. d. Reichskriegsverfassg (1680 bis 84) 99; Aus Augsburgs Vergangenheit 06; Augsburg (Stätten der Kultur) 09; Der Handelsvorstand Nürnberg (s. 1560) 10; Führer durch das Maximiliansmuseum in Augsburg 11.

Dissel, Karl, klass. Ψ, Germanistik, Dr. phil., Prof. Hamburg, Innocentiastr. 32. (Corbach $^{1}|_{3}$ 57.) **V:** Der Mythos von Admetos u. Alkestis 81; D. sprachreinigende Bewegg i. 17. Jahrh. 86; Ph. v. Zesen u. die deutschgesinnte Genossenschaft 90; Der Opferzug der Ara Pacis Augustae 07.

Disselhorst, Rudolf, Vergleich. ☠ u. Physiologie, Dr. med. et sc. natur., o. ÜP., Arzt u. Veterinärarzt. Halle a. S., Wettinerstr. 37 II. (Rinteln $^{4}|_{1}$ 54.) **V:** Die accessorischen Geschlechtsdrüsen d. Wirbeltiere, mit bes. Berücksichtigung d. Menschen 97; Ausführapparat u. Anhangsdrüsen d. männl. Geschlechtsorgane (Oppel, Bd. IV) 04; Vergl. Anatomie u. Physiologie d. Haussäuger 06, 2. A.

Ditfurth, Theodor v., Genealogie, Kais. WGObRegR. Potsdam, Birkenstr. 1. (Lübbecke $^{31}|_{7}$ 46.) **V:** Jungfer Gertrud, Sch. 74; Gesch. d. Geschlechts v. Ditfurth 89—94 III; Zur Gesch. der Königl. Preuß. Ober-Rechnungskammer 09. ()

Dito, s. Elisabeth, Königin v. Rumänien.

Dittenberger, Heinrich, ⚖, ◍, ✍, Dr. jur., RA., Geschäftsleiter des Deutsch. Anwaltvereins, Hrsg. d. „Jurist. Wochenschrift". Leipzig-Gohlis, Lindenthalerstr. 3. (Halle a. S. $^{26}|_{2}$ 75.) **V:** D. Verlöbnisrecht im BGB. f. d. Deutsche Reich 01; D. Schutz d. Kindes gegen d. Folgen eigener Handlgn im BGB. f. d. Deutsche Reich 03; Komm. z. Entw. e. Ges. betr. Änd. des GVG., der ZPO. usw. 08; Gutachtliche Äußergn zur Justiznovelle 09. **H:** W. Dittenberger, Zur Kritik d. neueren Fortschritte der Orometrie 03.

Dittenberger, Rud., PA., Lokaldicht., ÖkonR. Eisenach, Langensalzaerstr. 22. (Heidelberg $^{9}|_{3}$ 43.) **V:** Carl Alexander u. Sophie, Festsp. 92.

Dittmann, Otto, 🖃, Statist., Dr. phil., Red. am „Brockhausschen Konvers.-Lex.". Leipzig, Pfaffendorferstr. 48 III. (Bad Kösen $^{23}|_{12}$ 56.)

Dittmar, Franz, VJ & S., ♆, ⊙, Jugendschriften, Red. d. „Oberfränk. Volkskal.". Nürnberg, Maxtorgraben 29. (Schauenstein $^{29}|_{3}$ 57.) **V:** E. deutsch. Knabe, Festsp. 80; Nürnberger Wanderbuch 84, 2. A. 89; Aus d. Jugendzeit, G. 86; Schutz d. Tieren, Sinnsprüche 87; Blühende Blumen 88; Liebe Gottes ist die höchste Macht, Festsp. 88; Auf z. Maifahrt 89; Schulstaub u. Sonnenschein, Erz. 90; 3. A. 05; Schulfreude, G. 91; Vaterl. Ged. 91; Weihnacht im Walde, Festsp. 92; Heinrich v. Ofterdingen, G. 93; D. Kindes Weihnachten, G. 94; Wallenstein in Altdorf, Sch. 94; In Nürnbergs Mauern, Erz. 95, 7.—9. Taus. 04; Gesch. uns. Vaterl. d. Kindern erz. 95, 2. A. 09; Ball. u. poet. Erz. 95; Bayer. Dichterbuch 96; Alt-Kulmbach, Sch. 96; 400 Ausflüge um Nürnberg 97, 8. A. 11; Neues Dichteralbum 97; Nürnberger Nov. 00; Von München nach Bozen u. a. d. Gardasee 02, 4. A. 13; Führer durchs Altmühltal 05, 2. A. 10; 100 Ausflüge 05, 4. A. 12; Die Wallenrode von Berneck, Sch. 06; Der Losunger von Nürnberg, Sch. 08; Die Gründung Egers, Sch. 08; Berneck u. Umgegend, Führer 08; D. Hochzeit am Rauhen Kulm, Sch. 10; Auf der Kaiserburg, Sch. 11; Die Frau, Sch. 11; Die Lehre von der Dichtkunst 13.

Dittmer, Frau Minna (Ps. Margot Werner), Frauenfrage. Hamburg-Harvestehude, Milchstr. 5. (ebda $^{18}|_{10}$.) **V:** Maria, Leg.; Naturkinder, G.; Essays üb. Frauenfrage; Zeitfrage in fünf Bildern; Durch Mitteil. z. Verständnis, durch Verständn. z. Zufriedenh. 88; En Hamborger Froenverein, dram. G. 89; Philo-Sophia 89; Sophrosyne, Erz. 89; Elfriede, M. 91.

Dittrich, Frz., (k.), Kirchen♕, D., Dompropst. Frauenburg. (Thegsten $^{26}|_{1}$ 39.) **V:** Dionysius d. Gr. 67; Observation. quaedam de ordine naturali et morali 69; De Tertulliano christianae veritatis regulae contra haereticorum licentiam vindice 77; Regesten u. Briefe v. Contarini 81; G. Contarini 85; Abriß e. Lehre d. Erziehung u. d. Unterrichts, 2. A. 90; Miscellanea Ratisbonensia a. 1541, 92; Nunciaturberichte Giovanni Morones v. deutsch.

Königshofe 1539, 1540, 92; Gesch. d. Katholizism. in Altpreußen I 01, II 03; Gesch. d. Domes zu Frauenburg 13; D. Kulturkampf im Ermlande 13.

Dittrich, Ottmar, PA., ⁂, Ψ, **Ue:** EFIR, Dr. phil., a. o. UP. Gautzsch b. Leipzig, Oststr. 28. (Wien $^{12}/_{11}$ 65.) **V:** Üb. Wortzusammensetzg, I. Teil 98, IV. Tl. 04; Grundzüge d. Sprachpsych. I 03; D. Grenzen d. Sprachwissenschaft 05; D. Grenzen der Gesch. 05; Sprachwissenschaft u. Psychologie 10; D. gegenw. Probleme der Sprachpsychologie 13; D. Entfaltg d. Kraft, e. Philosophie der Entwicklung 14.

Dittrich, Paul, Dr. med., LGerArzt u. o. UP. a. d. Deutsch. Univ. Prag, Smeczkag. 33. (ebda $^{28}/_{9}$ 59.) **V:** Lehrb. der gerichtl. Medizin 97; Prakt. Anleitg z. Begutachtg d. häufigsten Unfallschäden d. Arbeiter 01. **H:** Handbuch d. ärztl. Sachverständigen-Tätigkeit 06 f. ()

Dix, Frl. Anna, ♀, ♂, Nov. Zittau, Sachs., Görlitzerstr. 9. (ebda $^{23}/_{6}$ 74.) **V:** A. jung. Herzen, G. 97; J. Sonnenglanz, G. 01; Psyche, Novelletten u. Skizzen 03; Zu Freude u. Trost, Dchtgn. 06; Aphorismen u. Sinnsprüche 10; Vom unsichtbaren Königreich, Dchtgn. 13.

Dix, Arthur, PA., RP., ✓, ✉, ⚓, Hrsg. d. „Deutschen Boten" u. d. „Weltpolitik". Berlin W, Luitpoldstr. 4. (Kölln, Westpr. $^{30}/_{11}$ 75.) **V:** Sozialmoral, kriminalpolit. Aufs. 98; Die Völkerwanderung von 1900 98; Wurzeln d. Wirtschaft 99; D. Egoism. (m. a.) 99; Die Wohnungsfrage 00; Die Eisenbahnverkehrsverhältn. i. d. Ostprov. 01; Deutschland auf den Hochstraßen des Weltwirtschaftsverkehrs 01; Die Jugendlichen i. d. Sozial- u. Kriminalpolitik 02; Berliner jungliberale Hammacherfestschr. (m. a.) 04; Afrikanische Verkehrspolitik 07; Jungliberale Abhandlungen (m. a.) 07; Blockpolitik 07; Sozialdemokratie, Militarismus u. Kolonialpolitik 08; Der Bund der Landwirte 09; Die Wurzeln unserer Kraft 09, 2. A. 09; D. Reichsfinanzreform (m. a.) 09 II; D. Verteidigungsversuche d. Steuermehrheit 09; Deutschlands wirtsch. Zukunft in Krieg u. Frieden 10; Deutscher Imperialismus 12; Franz. Boykott, deutsche Abwehr 13.

Dix, Franz, ✝, ℞, Dr. phil., Mädchenschul-Dir. a. D. Leipzig-Connewitz, Dölitzerstr. 45. (Zeulenroda $^{5}/_{2}$ 40.) **V:** Üb. Herbarts Mitteilgn an Herrn v. Steiger 70; Das Censiren u. die Erziehg 71; Ideen Herbarts üb. Notwendigkeit u. Möglichk. sittl.-relig. Jugendbildg 75; D. Tugendliche Gesellschaft 1619 77; Deutsches Leseb. f. d. Oberklassen höh. Mädchenschulen 84; Deutsch. Leseb. f. höh. Mädchensch. 88, Ausg. B 95; Gesch. d. Schulbibel 91/92; Neuere Gesch. d. Schulbibel 98; Lehrb. d. deutsch. Stenogr. Gabelsberg u. Herbarts Grundsätz.: I. 01, 3. A. 12; II. Satzkürzung 09; D. Vorlage üb. d. Anderg d. Gabelsbergerschen Schrift 02; Jugenderinnergn e. alten Zellreders (1844 bis 53) 12; D. Entfremdung uns. Jugend von deutschem Wesen durch die Schule 12.

Doebber, Adolph, Kunst♛, Intendantur- u. BauR. a. D. Charlottenburg, Giesebrechtstr. 3. (Magdeburg $^{20}/_{8}$ 48.) **V:** Lauchstädt u. Weimar 08; D. Schloß in Weimar 11.

Dobbert, Frl. Emilie, Jugendschriften, Privatlehr. Elbing, Sonnenstr. 76 III. (ebda $^{19}/_{3}$ 61.) **V:** Was braven Kindern gefällt 92; Frohe kleine Gäste 92; Im Bilderhaus 93; Aus sonnigen Tagen 94; Lustiger Reigen 94; Am Strande 94; Der Kinder Zaubergarten 95; Familie Fangemaus 95; Unsere Kleinen auf Reisen 95; Buntes Allerlei 96; Immer Rundum 96; Schnipp-Schnapp-Schnurr 97; Fröhliches Leben 98; Z. Dämmerzeit 99; Bunte Kreise 99; Glückliche Zeiten 00; Allerhand v. Zauberland 00; Bild u. Reim f. d. Kleinen daheim 01; Unser Dörflein 01; Kleine Freunde 02; Tierwelt a. d. Lande 02; Lust. Schnickschnack 02; E. treuer Genoß in Hütte u. Schloß 02; Der Kinder Spielkameraden 03.

Dobbert, Frl. Friederike, **Ue:** EF, Privatlehrerin. Elbing, Sonnenstr. 76 III. (Grunau $^{22}/_{2}$ 55.) **Ue:** Habberton, Anderer Leute Kinder 91, Bartoner Temperenzbewegung 91; Henry George, Fortschritt u. Armut 92; Byron, Childe Harold 93; Scott, Jungfrau vom See 94; Smiles' Werke 94—95; Mackay, Liebesbriefe eines Geigers 95; Loti, Islandfahrer 97; Thackeray, Jahrmarkt des Lebens 98.

Dobenecker, Otto, thüring.♛, Dr. phil., Prof. Jena. **V:** Regesta diplom. necnon epistolaria hist. Thuringiae I (c. 500 bis 1152) 96, II (1152—1227) 00, III, 1 (1228 bis 1247) 04. ()

Doberenz, Marie, s. Eberlein, Marie.

Doeberl, Michael, ♛, Dr. phil., HonUP., ObRegR. im Kultusminist. München, Schönfeldstr. 6 III. ($^{15}/_{1}$ 61.) **V:** Monumenta Germ. selecta 89, 90, 94; D. Landgrafschaft d. Leuchtenberger 93; D. Markgrafschaft auf d. bayer. Nordgau 94; Berthold v. Vohburg-Hohenburg 96; Lehrb. d. Gesch. d. MAlters 96, 4. A. 09; Bayern u. Frankreich I 00, II 03; Entwickelgsgesch. Bayerns I 06, 2. A. 08, II 12; Bayern u. d. deutsche Erhebg wider Napoleon I. 07; Denkwürdigkeiten des Grafen M. J. v. Montgelas üb. die innere Staatsverwaltg Bayerns, nebst Einleitg üb. die Entstehg d. mod. Staates in Bayern 08; 25 Jahre bayer. Schul- u. Kultusverwaltg 11; Zur Gesch. d. bayer. Schulpolitik i. 19. Jahrh. 13.

Dobernig, Jos. Wolfg., PA., Politisch.,

Gewerbewesen, ✓, Österr. ReichsratsAbg. Graz, Ruckerlberg. (10_{9} 62.) ()

Dobert, Paul, PA., BP., Chefred. d. „Woche". Berlin-Halensee, Johann Georg-Str. 21/22. (Boltenhagen 20_{7}60.) ()

Doebner, Eduard, ♛, Schulrat. Meiningen, Georgstr. 30 II. (ebda 25_{8} 52.) **V:** Gast- u. Unterkunftshäuser i. alt. Meiningen 93; M. Mauritius Karoli 95; Bausteine z. e. Gesch. d. Stadt Meiningen 02; Meininger Pastellgemälde nebst Übersicht üb. Meining. Maler u. plastische Künstler (mit W. Simons) 04; Bibliographia Doebneriana 11.

Dobschütz, Ernst v., ✝ (Exegese, Kirchen-♛), D., o. UP. Halle a. S., Advokatenweg 4. (ebda 9_{10} 70.) **V:** Kerygma Petri 93; Studien z. Textkritik der Vulgata 94; Christusbilder 99; D. urchristl. Gemeinden 02 (engl. Übers. 04); Ostern u. Pfingsten 03; Probleme des apostol. Zeitalters 04; Das apost. Zeitalter 05 (schwed. 07, franz. 08, engl. 09); D. gegenwärtige Stand d. neutestamentl. Exegese in s. Bedeutg f. d. prakt. Auslegg 06; D. Thessalonicherbriefe (Meyers Kommentar X) 09; The eschatology of the gospels 10; Decretum Gelasianum 12. H: O. v. Gebhardt, Die Akten der edessen. Bekenner Gurjas, Samonas u. Abibos 11; Theol. Studien u. Kritiken 13 ff.

Dobsky, Arthur, PA., ✉, ✆, ✓, Hrsg. d. Halbmonatsschrift „Volkstüml. Kunst". Stuttgart. (Dresden 3_{2} 79.) **V:** Ferd. v. Rayski 07; Walt. Firle 09; Alkohol, Dr. 09; Feierabend, Dr. 10; Deutscher Humor im Bilde 10; Freude an der Kunst 12; Kunstvergewaltigung 12; Dresdner Kunst 12; Die Kunst lebt 12.

Dochow, Franz, Öffentl. Recht, Dr. jur. et phil., UDoz. Heidelberg, Ziegelhäuser Landstr. 59. (Halle a. S. 27_{1} 75.) **V:** Vereinheitlichung des Arbeiterschutzrechtes durch Staatsverträge 07. H: Die Organisationsgesetze d. inneren Verwaltg in Preußen (mit Gerh. Anschütz), 2. A. 08; Georg Meyer, Lehrbuch des Deutschen Verwaltungsrechts, 3. A. 10, 4. A. 13.

Dóczy, Ludw. Frhr. v., ✆, Sektionschef i. P. Budapest VII, Damjanich-utcza 33. (Ödenburg 30_{11} 45.) **V:** D. Kuß, Lsp. 78; Letzte Liebe, Lsp. 87; Carmela Spadoro, N. 90; M. Szechy, Sch. 91; D. letzte Prophet, Tr.; Gemischte Paare, Sch.; Gräfin Vera, Sch.; Ellinor, Sch. **Bearb:** E. Mádach, Tragödie des Menschen 92. **Ue:** (ins Magyar.) Goethe, Faust; Schauffert, Schach dem König, Lsp.; Schiller, Gedichte 03; Schiller, Wallensteins Lager, D. Piccolomini, Wallensteins Tod 04; Goethe, Gedichte 05. ()

Döderlein, Ludwig, ♈, Dr. phil., a.o. UP. Straßburg i. Els., Paul Laband-Staden 30. (Bergzabern 3_{3} 55.) **V:** Die japan. Seeigel 87; Elemente der Paläontologie (mit Steinmann) 90; Die Korallengattung Fungia 02; Die Echinoiden der deutsch. Tiefsee-Expedition 06; Die gestielten Crinoiden der Siboga-Expedition 07; Japan. u. andere Euryalae 11; Die gestielten Crinoiden der deutschen Tiefsee-Expedition 12. ()

Doehlemann, Karl, ⅄, Dr. phil., o. ThSchP. München, Tengstr. 18 III. (Freising 20_{4} 64.) **V:** Projektive Geometrie in synthet. Behandlung 98, 2. A. 01, 3. A. 05; Geometr. Transformationen I 02, II 08; D. bildenden Künste, ihre Eigenart u. ihr Zusammenhang 13.

Döhler, Emil, ♛, Dr. phil., Prof., Dir. d. städt. höh. Mädchensch. u. Frauensch. Dresden-N. (Lichtenst.-Callnberg 2_{8} 59.) **V:** D. Angriff Buckinghams auf d. heroisch. Dramen 87; Coup d'œil de la litt. franç. 89, 16. u. 17. A. 11; An Historical Sketch of Engl. Lit. 90, 14. u. 15. A. 11; Dessau u. Umgebg 91; Kiplings Junglebook, Schulausg. 04; Engl. Gramm. f. d. Oberstufe 05, 2. A. 11.

Doehler, Gottfried, BP., ✆, ♛ ✓, Dr. phil. Leipzig-C., Windscheidstr. 29. (Kleingera 25_{5} 63.) **V:** Vogtlaenner Liedle 84; Lyr. Dichtgn 89; Die Pflicht, Sch. 90, 2. A. 92; Im Zukunftsstaat, Lsp. 92; K. L. Riedel 93; Heidelberg. Tagebuch u. a. G. 93; Ged. 96; Bismarck- u. Kaiserlieder 99; Bismarckturmbuch 00; D. Dorf-Bismarck, Lsp. 01; Die Philister, Lsp. 02; Von Heimat zu Heimat, G. 03; Meiner Mutter, G. 03; Die Nixe, Tr. 05; Riedel-Gedenkbuch 07; Aus Kuckucksgrün u. Rabenbrunn, Dorfgeschn. 11; Am Dorfbrunnen, Geschn. 12; Lyrische Ernte, G. 13. H: Unser Vogtland, Jahrbuch 94—98.

Dohm, Frau Hedwig, ✆, Frauenfrage, Roman. Berlin W, Tiergartenstr. 19. (ebda 20_{9} 33.) **V:** D. span. Nat.-Lit. i. ihr. geschichtl. Entwickelg 65; Was d. Pastoren v. den Frauen denken 72; Vom Stamm d. Asra, Lsp. 76; Der Seelenretter, Lsp. 76; Ein Schuß ins Schwarze, Lsp. 78; Die Ritter v. gold. Kalb, L. 79; Plein air, R. 91; Frau Tannhäuser, N. 92; D. Frauen Natur u. Recht, 2. A. 93; Wie Frauen werden — Werde wie du bist, Nn. 94; Sibilla Dalmar, R. 97; Schicksale e. Seele 99; Christa Ruland, R. 01; Die Antifeministen 02; Die Mütter, Beitrag zur Erziehungsfrage 03; Schwanenlieder, 3 Nov. 06; Sommerlieben 09. ()

Dohme, Frau Freya v., ASV., Rom., ✓, Frauenfrage, Bücherkritik. Christburg, Westpr., Bahnhofstr. (Berlin $^{14}{}_{12}$ 82.) **V:** An den Pforten der Liebe 05.

Dohna, Alexander Graf zu, Strafrecht, Dr. jur., o. UP. Königsberg i. Pr.,

Adalbertstr. 1. (Potsdam 29_6 76.) **V:** Die Rechtswidrigkeit 05; Willensfreiheit u. Verantwortlichkeit 07. ()

Dohse, Richard, ASV., ♆ (hoch- u. plattdeutsch), ☉, Kritik, ⁄, Dr. phil., Prof., Oberrealsch.-Oberlehr. Frankfurt a. M.-Süd, Oppenheimerstr. 48. (Lübz i. Mecklenb.-Schw. 25_7 75.) **V:** Colley Cibbers Bühnenbearbeitg v. Shakespeares Richard III. 97; Aus stillen Stunden, G. 02; Kunst für d. Jugend 02; Von Hart tau Harten, Plattdeutsche Ged. 05; Heinr. Seidel u. Fritz Stavenhagen 07; W. Holzamer 08; Fritz Reuter 10; Gefahr im Verzuge! 11. **H:** Mecklenb. Dichterbuch 03; Meerumschlungen, e. liter. Heimatbuch f. Schleswig-Holstein, Hamburg u. Lübeck 07; Uns' plattdütsche Heimat 14.

Dokoupil, Wilhelm, ⚙, Archäologie, k. k. HofR., päpstl. Geh. u. Ehrenkämmerer di spada e cappa, Ministerial-Insp. f. d. gewerbl. Bildgswes. im Ruhest. Prag-Dejwic 244. (Boskowitz, Mähr. 30_5 52.) **V:** Anwendg d. algebr. Analysis auf d. Lösg geom. Konstruktionsaufgaben 75; D. Bauhölzer 76, 2. A. 77; D. Eisen als Baustoff 77; Materialien zu e. Lehrbuche d. chem. Technologie f. Gewerbeschulen I—III 79 bis 83; Führer üb. d. Schlachtfeld v. Königgrätz (mit Jos. Tausik) 92, 4. A. 10, in böhmischer Ausg. 2. A. 03. **Red:** „Národopisný Sbornik okresu Horického", ethnogr. Almanach 95.

Dolezalek, Carl, Eisenbahnbau, Dr.-Ing. h. c., ThSchP., GReg.R. Charlottenburg, Berlinerstr. 151. (1_9 43.) ()

Dolezalek, Carl A., Ingenieurwissenschaften, ThSchP. Kloster Wennigsen b. Hannover. (Mediasch 28_3 70.)

Dolezalek, Friedr., physikal. ⚗, Dr. phil., ThSchP. Berlin. (Szigeth 5_2 73.) **V:** Theorie d. Bleiakkumulators 01. ()

Dolff, A., s. Flachs, Adolf.

Doll, Franz (Pf. Joh. v. Kreuzen), (k.), Buchdruckereibes., Hrsg. der „Sonntagsglocke f. d. christl. Welt". Wien VIII, Piaristeng. 9. (Atzgersdorf, NÖ. 6_3 51.)

Döll, Emil, ✉, ⁂, Dr. phil., Prof., Doz. a. d. Handelshochsch. u. ObLehr. a. d. öffentl. Handelslehranst. Leipzig, Lessingstr. 15a. (Bad Reimansfelde b. Elbing 24_5 50.) **V:** E. Dühring 93; Das Schicksal aller Utopien 97; Wie erwirbt sich der junge Kaufmann eine allgem. Bildung? 93, 2. A. 94; Fachtüchtigkeit u. jugendliche Lebensweise; Handelsstudent u. studentisches Wesen, 2. A. 00; Sammlung kaufm. Druckvorlagen 1. u. 2. F. 87, 10. A. 12; Die handelspolit. Grundfrage 02; Deutsche Handelskorresp. A Warengeschäfte 04, 2. A. 09, B Bankgeschäfte 04; Dühringwahrheiten 08.

Döller, Joh., (k.), Bibelstud., Dr. theol., o. UP., k. u. k. Hofkapl., päpstl. Ehrenkämmerer, fürsterzb. geistl. Rat. Wien XVIII, Alseggerstr. 13. (Thuma 27_4 68.) **V:** Compend. Hermeneuticae biblicae 98, 3. A. 13; Rhythmus, Metrik u. Strophik i. d. bibl.-hebr. Poesie 99; Bibel u. Babel od. Babel u. Bibel 03; Geograph. u. ethnogr. Studien z. III. u. IV. Buche d. Könige 04; D. Bedeutung d. alttest. Bibelstudiums u. seine Pflege an der theol. Fak. der k. k. Universität Wien 05; Abraham u. s. Zeit 09, 3. A. 11; Die Messiaserwartung im A. T. 11; Das Buch Jona 12.

Doelter, Cornel., Naturw., ⛰, ●, ⊕, Dr. phil., o. UP., HofR. Wien I, Grillparzerstr. 2. (Arroyo, Westindien 16_9 50.) **V:** Fachschriften. ()

Domanig, Karl, (k.), DÖSchG., ⌂, ♛, ☉, Dr. phil., RegR. a. d. kunsthist. Hofmus., Direktor d. Münzsammlung. Wien I, Burgring 5. (Sterzing, Tirol 3_4 51.) **V:** Parzivalstudien 78/80 II; Der Klösenaere Walthers v. d. V. 89; D. deutsche Privatmedaille der ält. Zeit 93; A. Scharff 95; Porträtmed. des Erzhauses Österr. 96; J. Tautenhayn 05; D. deutsche Medaille in kunst- u. kulturhist. Hinsicht 06. — Dichtgn: D. Tyroler Freiheitskampf, dram. Trilogie 85 f.: Vorspiel u. I. (Braut d. Vaterlandes; Speckbacher), 2. A., II. (Straub) 4. A., III. (A. Hofer) 2. A.; Der Abt v. Fiecht, E. 86 (norw. 96), 6. A. 12; Gutsverkauf, Dr. 89, 2. A. 11; Kl. Erzn. 93, 3. A. 06; D. Fremden, R. 98, ill. 00, 3. A. 11; Der Idealist, Dr. 01; Wanderbüchlein, G. 06; Die liebe Not, Dr. 07; Hausgärtlein, Volksbuch 08, 2. A. 12; Um Pulver u. Blei, Erz. 09; Zum Frieden, G. 11. ()

Domansky, Walther, Erz., Pfr. a. D. Danzig, St. Barbara-Hospital. (ebda 2_{12} 60.) **V:** Heil. Berge, Pred. 89; Aus Danzigs Vorzeit, Erz. 91; E. Christuskopf, R. 95; Aus d. Reformationszeit 99; Missionsröslein 99; Das Hohelied von d. christl. Liebe 99; Altpreuß. Historienbüchlein 99; Dorchen u. a. Erz. 00; Bilderbuch aus d. Jahrh. d. Reformation 00; Resedablüten, Erz. u. G. 01; M. Ferbers Brautwerbung, hist. Erz. 01; D. Angstkstein 02; Vier häusl. Lieder 02; Passionsblumen, 3 geistl. Lieder 02; Bilderb. aus d. Jahrh. des 30jähr. Krieges, Erz. 02; Danz'ger Dittchen, plattdeutsch. G. 03; Jean Paul-Büchlein 03; Danziger Allerlei 03; Bilderbuch aus d. 18. Jahrh. 04; Ein Bundchen Flundern, neue plattdeutsch. Ged. 04; Anna Knade, die erste westpr. Pfarrfrau 05; Vom lieben Vieh 05; Auch ein Jubiläum 05; Sonnenstäubchen, gesammelte Erzn. u. G. 05; D. gute Hirte, Den Menschen e. Wohlgefallen, 2 Erzn. 06; Ob e. Mann s. Frau zu schlagen befugt sei, Erz. 07; D. Gartenpforte, Anno Tobak, Die Dritte im Bunde, 3 Erzn. 07; Sommer-

tagebuch vom Ostseestrand 07; Nerventrost 09; Stille Nacht, heilige Nacht! Weihnsp. 09; Marienburger Geschn. 09; Allerlei Weihnachten, 5 Erzn. 10; Das Kruzifix zu St. Marien, Erz. 10; D. Franzosen in Danzig, Erz. 12.

Domaszewski, Alfred v., alte ♛, Dr. phil., o. UP., GHofR. Heidelberg, Bergstr. 28. (Temesvár $^{30}|_{10}$ 56.) **V:** Die Fahnen im röm. Heere 85; Hygini Gromatici liber de munitionibus castrorum 87; D. Religion d. röm. Heeres 95; Corp. inscr. lat. vol. III Suppl., vol. XIII, 2; D. Marcussäule 96; Provincia Arabia I—III 04 bis 09; D. Rangordng d. röm. Heeres 08; Abhandlgn z. röm. Religion 09; Gesch. d. röm. Kaiser 09 f. II. ()

Dombrowski, Ernst Ritter v., DB., ⌂, ♆. Graz, Klosterwiesg. 18. (Ullitz, Böhm. $^{7}|_{9}$ 62.) **V:** Gertrud, N. 89; Aus meinem Jäger- u. Trapperleben, Skn. 02; Aus der Waldheimat, M. 06; Tannenrauschen aus deutschem Wald, M. 08; Frühlingsopfer, Einakterzykl. 08; Frank Waldfrieds Traum, satir. Dchtg. 08; Im Spiel der welken Blätter, Skn. 09; Narrenliebe, März Dr. 09; Mona Lisa, Tr. 10; Lena, Dr. 11; Waldbrand, Dr. 12; Franzis Liebe, Einakterzyklus 13.

Doménigg, Karl (Pf. Karl Ludwig), Publizistik, Alpenkunde, Fremdenverkehrswesen, /, ♛, ♆, kaiserl. Rat. Bozen, Weggensteinstr. 1. (Laibach $^{2}|_{6}$ 67.) **V:** Im Bannkreise des Rosengarten 04; In memoriam 05; Alpenbilder 05; Bergzauber 06; Touristenhütten in den österreichischen Bergen 09.

Dominicus, s. Böhme, Johs.

Domino, s. Klein, Hugo.

Donath, Adolph, BP., PA., RP., ♆, Rom., Nov., ⌂, /, Kritik. Berlin-Schöneberg, Wartburgstr. 24. (Kremsier $^{9}|_{12}$ 76.) **V:** Tage u. Nächte, G. 98; Judenlieder, G. 99; Mensch u. Liebe, n. G. 01; Psychologie des Kunstsammelns 11. **H:** Österr. Dichter, zum 60. Geburtstage Detlev v. Liliencrons 04.

Doenges, Willy (Pf. Fritz Junker), PA., Kunst- u. Kultur♛, /, Kritik, Kgl. sächs. HofR., Oberleiter des Kgl. Sächs. Staatsanzeigers. Dresden-A., Eliasstraße 22 u. Oberloschwitz-Weißer Hirsch, Villa Doenges. (Schaan $^{20}|_{12}$ 66.) **V:** Meißner Porzellan, Monogr. 08; Dresden (Stätten der Kultur) 09.

Donny, Julius, ⌨. Berlin-Friedrichshagen. ($^{1}|_{9}$ 78.)

Donny, Frau Käthe (Pf. Konstantin K. Donny), ⌨, ⌂, ♆, /, ⌂. Berlin-Friedrichshagen. (Bunzlau $^{27}|_{5}$ 81.) **V:** Berliner Mädel, 1. u. 2. A. 04.

Dont, Jakob (Pf. Dr. J. D. Sonuscumt), DÖSchG., ♆, Operntexte, Dr. jur., Obermagistratsrat. Wien XIII, Lainzerstr. 132a. (ebda $^{29}|_{12}$ 64.)

Döpel, Waldemar, ♛, 🖋, Bürgerschullehrer. Jena, Unterer Philosophenweg 31. (Weimar $^{17}|_{9}$ 79.) **V:** Die Gesch. v. Marksuhl 09; Lehrplan im Zeichnen 10; Mein Reisebegleiter 11; Dreiflächenbilder für den erdkundl. Unterricht 12.

Doepkemeyer, Otto, ♆, Lehrer an der Real- u. Landw.-Schule. Herford i. W. (Arrenkamp i. W. $^{16}|_{7}$ 58.) **V:** Ernstes und Heiteres, G. 94; Bunte Blätter, G. 01, 2. A. 09.

Doppler, Michael (Pf. Bimbus, Erasmus von Erlangen, Hermann Hildemühl), ASV., VJ & S., ♆, ♛, ●, Lit.♛, 🖋 u. Berichterstattung, ObLehr. Waldenburg i. Schl. (Essingen, Rheinpf. $^{13}|_{7}$ 74.)

Dopsch, Alfons, ♛, Dr. phil., o. ö. UP. Wien III/1, Ungarg. 12. (Lobositz $^{14}|_{6}$ 68.) **V:** Treffen b. Lobositz 92; Österr. Landrecht 93; Ausgew. Urkunden z. Verfassungsgesch. Österreichs im MAlter 95; Beitr. z. Gesch. d. Finanzverwaltg Österr. im 13. Jahrh. 97; Die Kärnten-Krainer Frage 99; D. landesfürstl. Urbare Ober- u. Niederöstr. a. d. 13. u. 14. Jahrh. 04; Die ältere Sozial- u. Wirtschaftsverfassg der Alpenslaven 09; Die landesfürstl. Gesamturbare der Steiermark aus d. MA. 10; Die Wirtschaftsentwicklg der Karolingerzeit I 12, II 13. **Mitarb.** an Mon. Germ. Dipl. d. Karolinger I 06. **H:** A. Huber, Österr. Reichsgesch., 2. A. 01; Forschungen zur inneren Gesch. Österreichs 04 f.

Dora-Lotti, s. Kretschmer, D.-L.

Doren, Alfred, ♛, Dr. phil., a.o. UP. Leipzig-Gohlis, Fritzschestr. 8. (Frankfurt a. M. $^{15}|_{5}$ 69.) **V:** Untersuch. z. Gesch. d. Kaufmannsgilden im MAlter 93; Entwicklg u. Organisation d. Florentiner Zünfte im 13. u. 14. Jahrh. 98; Studien aus d. Florentiner Wirtschaftsgeschichte: I. D. Florentiner Wollentuchindustrie 01; II. Das Zunftwesen 08; Deutsche Handwerker u. Handwerksbruderschaften im mittelalterl. Italien 03; D. Aktenbuch f. Ghibertis Matthäus-Statue an Or San Michele zu Florenz 06. ()

Dorenwell, Kl., 🖋. Hildesheim. (Beyenrode $^{14}|_{12}$ 44.) **V:** Das deutsche Haus im Schm. d. Poesie usw., 4. A. 95; Welt der Kleinen 81; Charakterbilder aus deutschen Gauen usw. I 84; Niedersächsisches Volksbuch 84 f. II; Häusliche Erquickungsstunden 85, 2. A. 99; Glaube, Liebe, Hoffnung 93; Deutsch. Liebesleben 00; Deutsch. Sprach- u. Übungsbuch, 5. A. 09; Deutsch. Aufsatz, 7. A. 08; Aus d. Leben unsers Kaisers 13; Kaiserbüchlein 13. **H:** Hannoversches Lesebuch; Spiel u. Spaß u. noch etwas, 2. A. 11.

Dorfeld, Karl, 🖋, Dr. phil., Geh. Schul-

rat, OberrealschulDir. Darmstadt. (Offenbach a. M. 14/3 61.) V: Lehrbuch der deutsch. Sprache f. Quarta u. Tertia (mit Prof. Cart) 04.

Dörffel, R., s. Gerling, Reinh.

Dörfler, Franz (Pf. F. Schalken), Natur u. Religion, GP. i. R., Hrsg. d. „Wahr", Schriftleiter d. „Schulreform". Wien XVII, Kalvarienberg 46. (Iglau 30/6 48.) V: Hilfstafeln z. Mineralogie 78, 5. A. 04; Leitfaden d. Mineralogie 82, 4. A. 92; Wien, d. billigste Stadt 94; Erlebn. e. österr. Schulmannes 95, 2. A. 97; Abschaffg d. Schulbüch. 00; Kaiser F. J. I. u. Jesuiten 02; Empfängnis 05; Der verhängnisv. Landflucht Ursachen u. Gegenmittel 06; Weltanschauung im 20. Jhdt. u. Bibel 07; Bibel ein gotteslästerl. Buch 08; Heldentaten F. J. I 11; Gotteslästergn im „Vaterunſ." 11. ()

Dörholt, Bernh., (k.), Dogmat., D., Dr. jur., a.o. UP. Münster, Westfal., Hoyastr. 10. (Bockum b. Hamm 23/1 51.) V: Lehre von der Genugtuung Christi 91; Entwicklung des Dogmas u. der Fortschritt in d. Theol. 92; D. Taufsymbolum d. alten Kirche I 98.

Döring, August (mehrere Pseudonyme), ASV., ♆, ✎, ⌂, ⌂. Wien IV, Trappelg. 5. (ebda 25/3 81.) V: Ein gutes Herz, Einakter 09; Wenn die Wasser steigen, Lsp. 10; Der große Tenor, Kom. 11.

Doering, Frau Clara, geb. Ehbets (Pf. C. Ring), ✎. Stockdorf b. München. (Kiel 19/5 68.) (*)

Döring, Karl, ⌂, Roman, ♆, ✎, Red. d. „Berlin. Vereins-Ztg.". Berlin SW, Plan-Ufer 21. (Paris 26/11 67.) V: Berliner Skizzen 96; Opfer d. Großstadt, N. 02; In des Jahres Kreise, Lrsp. 07.

Döring, Karl Heinr., Musikpädagog., Kgl. sächs. HofR. u. Prof. d. Musik. Hochschullehrer a. Konservatorium. Dresden, Joh. Georgenallee 5 III. (ebda 4/7 34.)

Doering, Katharina von, ASV. Charlottenburg, Marchstr. 15. (Berlin 11/1 67.) V: Der eitle Wacknitz; Capri; Durch; Magister Linsenbart, Sch. 10.

Doering, Frau Maria, Mode, Hauswirtschaft, Frauenfrage, Ue: FEI. Berlin-Steglitz, Berlinickestr. 15a. (Toul 3/9 72.)

Döring, Max, ⌂, Kritik, Psychologie, Lehrer, Hrsg. d. „Archiv für Pädagogik". Leipzig-Lindenau, Uhlandstr. 29 II. (Plagwitz 2/5 79.) V: D. pädag. Presse 11.

Doering, Oskar (Doering-Dachau), Kunst- u. Lit. ♔, ✎, Dr. phil., Konservator a. D. d. Denkmäler d. Prov. Sachsen. Stockdorf b. München. (Königsberg i. Pr. 5/5 58.) V: Beitr. z. älteſt. Gesch. d. Bistums Metz 86; Philipp Hainhofers Beziehgn zu Philipp II. von Pommern 94; Philipp Hainhofers Tagebücher über seine Reisen n. Innsbruck u. Dresden 1628 u. 1629 01; Unsere Kunstdenkm. (Kalender) 02; Bau- u. Kunstdenkmäler d. Kr. Halberstadt 03; Alte Fachwerkbauten d. Prov. Sachsen 03; Katalog d. kunstgesch. Ausstellung z. Erfurt 03; Meisterwerke der Kunst aus Sachsen u. Thüringen (mit G. Voß) 05; Braunschweig (Berühmte Kunstst.) 05; Deutschlands mittelalterl. Kunstdenkm. als Geschichtsquelle 10; Berühmte Kathedralen des Mittelalters 11; Michael Pacher u. d. Seinen 13. H: Jahrbücher der Denkmalpflege in der Prov. Sachsen 98—03.

Doering-Dachau, s. Doering, Oskar.

Doerkes-Boppard, Wilh. Nik., ♔, ⚖, Dr. phil., Chefred. der „National-Ztg.". Berlin SW 68, Lindenstr. 3. (Boppard 23/8 77.) V: Das Commonwealth of Australia 02; Verfassungsgesch. d. austral. Kolonien 03; Die Immunität der Reichstagsabgeordneten 06.

Dormitzer, Frau Else (Pf. Else Doru), ✎, Kinderbücher, Ue: E. Nürnberg, Blumenstr. 1. (ebda 17/11 77.) Ue: Lambs Shakespeare-Erzählungen 13. *

Dorn, Else, s. Dormitzer, Else.

Dorn, Friedr. Ernst, ∩, Dr. phil., o. UP., GRegR. Halle a. S., Paradeplatz 7. (Gutstadt, Ostpreußen 27/7 48.)

Dorn, Hanns, Sozialw., Dr. oec. publ., ThSchP. u. Doz. a. d. HandelsHSch., Hrsg. d. Halbmonatsschr. „Der Staatsbürger". München-Grünwald. (Kempten 8/7 78.) V: Fachschriften. MitH u. Red: Krit. Blätter f. d. gesamt. Sozialwissenschaften 05—06.

Dorn, Käthe, s. Springer, Rosa.

Dornau, C. v., s. Schauroth, Charlotte v.

Dornblüth, Otto, ⚷, ✎, Ue: F, Dr. med., SanR., Nervenarzt. Wiesbaden, Händelstr. 14. (Rostock 19/3 60.) V: Hygiene d. geist. Arbeit 90, 4. A. u. d. T.: Wollen u. Können 11; Kompendium der inneren Medizin 92, 6. A. 10; Wörterb. d. klinisch. Kunstausdrücke 93, 5. A. 13; Kompendium d. Psychiatrie 94, 2. A. 04; Behandlg d. Geisteskranken in Krankenhäusern 95; Gesunde Nerven 96, 4. A. 08; Klinik d. Neurosen 96; Diätetisches Kochbuch 97, 3. A. 13; D. geistigen Fähigkeiten d. Frau 98; D. Arzneimittel d. heut. Medizin, 11. A. 12; Moderne Therapie 06; Gesundheitsbrevier 08; Psychoneurosen 12; Schlaflosigkeit u. ihre Behandlung 12. Ue: Culierre, D. Grenzen des Irreseins 90; Chatelain, D. Irresein 90; Liebeault, D. künstliche Schlaf 91; Bouveret, Neurasthenie 92.

Doerne, Friedrich, ✝, Pfr. u. geistl. Insp. an St. Afra. Meißen. (Bautzen 13/6 65.) V: Die Ergebnisse d. neueren altteſt. Forschungen u. ihre Bedeutung für d. Kirche 94; Die Bibel als deutsch. Volks-

buch 04; Jesaja, der König unter den Propheten: Jes.Kap.1—39 in Bibelstunden 04.

Dorner, Aug., ⁂, ✝, D., Dr. phil., o. UP. Königsberg i. Pr., Hardenbergstr. 7. (Schiltach i. Baden $13|_5$ 46.) **V:** De Baconis philos. 67; Augustinus 73; Üb. d. Prinzipien d. Kantschen Ethik 75; Schelling 75; Predigten v. Reiche Gottes 80; Kirche u. Reich Gottes 83; D. Andenken v. J. A. Dorner 85; Menschl. Erkennen 87; D. menschl. Handeln 95; Grundriß d. Dogmengesch. 99; Grundriß d. Enzyklopädie d. Theologie 01; Zur Gesch. d. sittl. Denkens u. Lebens 01; Grundriß d. Religionsphilosophie 03; Vorträge über d. Grundprobleme d. Religionsphilos. 03; Die christliche Lehre, Vortr. 04; Universitätsrede z. 400jähr. Geburtstagsfeier Melanchthons 1897 u. über die Aufgabe der Universitäten 04; Heilsglaube u. Dogma 05; Individuelle u. soziale Ethik, 14 Vorträge 06; D. Entstehung d. christl. Glaubenslehren 06; Augustinus („Unsere religiösen Erzieher") 08; D. Einheit d. Wissenschaften im Organismus d. Universität, Rede 09; Joh. Calvin, desgl. 10; Encyklopädie d. Philosophie 10; Pessimismus, Nietzsche u. Naturalismus 11; Philosophie u. Theologie im 19. Jahrh., Vortr. 11 (auch engl.); Metaphysik des Christentums 13. **H:** J. A. Dorner, System der christl. Sittenlehre 85; Briefwechsel zwischen H. L. Martensen u. J. A. Dorner 88.

Dörnthal, Alfons, s. Diener-Schönberg, Alfons.

Doroschkin, Alfr., PA., Chef-Red. d. „Badeblatt", Hrsg. d. „Deutsch. Krankenkassen-Ztg.". Karlsbad. **V:** Führer durch Karlsbad u. Umgebg; Chronik von Karlsbad.

Dörpfeld, Wilh., △, Archäol., Dr. phil. et jur., Prof. Berlin-Friedenau, Niedstr. 22 II. (Barmen $26|_{12}$ 53.) **MitH:** Ausgrabungen zu Olympia (m. Curtius, Adler u. Treu) 81; Tiryns (m. H. Schliemann) 85; Bericht üb. Ausgrabgn in Troja (m. dems.) 91 II; Olympia (m. a.) 92 II; Das griechische Theater (m. E. Reisch) 96. **V:** Troja 93; Troja u. Ilion 02; Leukas-Ithaka 05—08 IV; Sechs Briefe über Leukas-Ithaka 12.

Dörr, Jul., plattdeutsche Erz., Roman, Kreissparkassen-Dir. Freienwalde a. O. (Prenzlau $23|_6$ 50.) **V:** Bärbchen 86; Göderschlächter 88; Druppen vör'n Schnuppen 92; Blumen v. Brünnlein zu Freienwalde 98; Heckenrosen, G. 05.

Dörrer, Anton (Ps. Anton von der Angerzell), Germanistik, Romanistik, Kritik, ♛, Nov., Leiter der Erler Passionsspiele. Innsbruck, Stainerstr. 2 III. (ebda $13|_6$ 87.) **V:** Andreas Hofer auf der Bühne 10, 2. A. 11; Karl Domanig 11, 3. Tausend 13; Das Erler Passionsspielbuch 12, 10. Tausend; Offizielle Einführg ins Erler Passionsspiel 12, 10. Tausend; Zur tyrol. Lit. d. 19. Jahrh. 13. **H:** Unseres Herrn Leiden, Sterben u. Auferstehn (m. P. Ad. Innerkofler) 2. A. 12.

Dorsch, Franz, Theater♛, Verlagsbuchhändler. Bremen, Am Brill 19 I. (ebda $24|_9$ 87.) **H:** Das Bremer Stadttheater u. seine Künstler 10.

Dörwald, Paul, Ψ, ⚿, Dr. phil., Prof., GymnDirekt. Neubrandenburg. (Friedland, Meckl. $9|_6$ 59.) **V:** D. Formenbildungsgesetze des Hebräischen 97; Aus d. Praxis des deutschen Unterrichts in Prima 08; D. hebräische Unterricht 10; Didaktik u. Methodik d. griech. Unterrichts 12. ()

Dory, M., s. Forinyák, Marie.

Döscher, Karsten Heinrich, Feuill.-Red. des „Vorwärts". Berlin-Wilmersdorf, Prinzregentenstr. 66. (Gr. Burgwedel $3|_3$ 72.)

Dose, Johannes, Roman. Hamburg, Hudtwalckerstr. 23. (Ödis $23|_8$ 60.) **V:** Magister Vogelius 99, 7. A. 10; Der Kirchherr v. Westerwohld 00, 5. A. 08; Ein Stephanus in deutsch. Landen 01, 4. A. 13; Frau Treue 01, 7. u. 8. A. 08; Des Kreuzes Kampf ums Dannewirke 02, 4. A. 06; Die Kosakenbraut 02; Friedlieb 03; Die Sieger von Bornhöved 03, 4. A. 06; Frauenherzen 03, 4. A. 08; Der Müttersohn 04, 5.—10. Tausend 08; Edelinde 04; Stadt des Glückes u. andere Geschicht. 04; D. Paternostermacher von Lübeck 05, 4. A. 08; Vor der Sündflut 05, 4. A. 10; Der Held von Wittenberg 06; Einer von Anno Dreizehn 07; Die Freundin des Hrn. Doktor Luther 08: Pastor u. Lehrer 09; König Tetzlaw u. sein kurzweiliger Rat 10; Ein Bonapartefeind 11; Um die deutsche Nordmark 12; E. alter Afrikaner 13.

Dosse, P. von der, s. Timann, Pauline.

Dotzler, P. Arsenius, (k.), Jugendschr., ✝, OFM. München, St. Anna-Str. 12. (Wernberg $3|_{11}$ 68.) **V:** Der hl. Joh. Berchmanns 90; D. Tiere in d. christl. Legende, 70 Erz. 91, 2. A. 00; Gehet z. hl. Antonius 96, 10. A. 09; D. sel. Theophilus v. Korte 96, 2. A. 97; Der Terziar auf d. päpstl. Stuhl 97, 2. A. 97; D. Ölbergandacht z. Dietfurt 97, 2. A. 00; Beim hl. Antonius 97, 5. A. 03; Heil. u. sel. Kinder, 12. A. 05; Der Ingolstädter Meßbund 98, 8. A. 11; Myrtenkranz 00, 7. A. 11; Die christl. Mutter 02, 2. A. 06.

Doubberck, Frau Pauline, geb. Zander, ASV., Märch., Jgdschr., Rom. Neustrelitz, Zierkerstr. 42. (ebda $15|_2$ 51.) **V:** Die Karthäusernelke, Erz. 96; Jugendlust, ges. Kinderschr. 98; Frl. Falters Reiseerfahrgn u. a. Erzählgn 03; Aus der Jugendzeit, Erz. 04; Porzellanmalerei 10.

Doublier, Otmar, ♿, Dr. jur., Kustos d. k. k. Hofbibl., Mitgl. d. rechtshistor. Staatsprüfungskommission. Wien IV, Belvedereg. 17. (ebda $^{4}/_{9}$ 65.)

Doutrelepont, Jos., ✍, Dermatologie, Dr. med., GMedR., o. HonUP. Bonn, Bachstr. 68. (Malmedy $^{3}/_{6}$ 34.) ( )

Dove, Alfr., ♛, Dr. phil., o. UP. a. D., GehRat. Freiburg i. B. (Berlin $^{4}/_{4}$ 44.) **V:** II. Bd. d. Biogr. Al. v. Humboldts 72; Doppelchronik v. Reggio 73; Forsters u. Humboldts 81; Deutsche Gesch. i. Zeitalt. Friedr. d. Gr. u. Joseph II. 83 I; Caracosa, R. 93; Ausgew. Schriftchen 98; Bismarcks Bedeutung 99; Großh. Friedr. v. Baden 02. **H:** Rankesche Werke 87/90; Parlamentar. Reden Bismarcks 91; Briefw. zw. Freytag u. Treitschke 00; Briefe Freytags an Hirzel 03; Goethes Kampagne in Frankreich 03.

Dove, Heinrich, ♿, GJustR., Syndikus d. Handelskammer, M. d. R. Berlin, Friedrich Wilhelm-Str. 10. (ebda $^{11}/_{12}$ 53.) **V:** D. Hypothekenbankgesetzentwurf 99; Gutachten der Ältesten der Kaufmannschaft von Berlin über Gebräuche im Handelsverkehr (mit M. Apt) 00; Das Handelsgesetzbuch f. das Deutsche Reich 00; Gutachten der Handelskammer zu Berlin usw. (m. Meyerstein) I 07, II 12; D. Handelsgesetze d. Erdballs (m. Kohler, Meyer, Trumpler u. Maas) 06 ff.; Kommentar z. Börsengesetz (m. a.) 09; Die vertragsmäßige Fortbildung des internationalen Privatrechts durch die Haager Konventionen 09. **Ue:** Pufendorf, D. Verfassg d. Deutsch. Reichs, m. Einl. u. Anmerkgn 78.

Dove, Karl, ●, Dr. phil., Prof. Berlin-Friedenau, Fregestr. 7. (Tübingen $^{12}/_{11}$ 63.) **V:** D. Klima d. außertrop. Südafrika 88; Kulturzonen v. Nordabessinien 91; Südwestafrika, Kriegs- u. Friedensbilder 96; Deutsch-Südwestafrika, Wissensch. Ergebnisse usw. 96; Vom Kap z. Nil 98; Wirtschaftl. Landeskunde d. Schutzgebiete 02; Aus zwei Weltteilen, Dichtgn 01; Landeskunde von Südwestafrika 03, 2. A. 13; Lucia d'Andrea, Kom. 06; Das brit. Weltreich 06; D. Vereinigten Staaten 07; D. deutsch. Kolonien: I. Togo u. Kamerun 09, II. Südseegebiet u. Kiautschou 10, III. Ostafrika 12, IV. Südwestafrika 13; Deutsche Klimatik (m. Frankenhäuser) 10; Südafrikan. Erzählgn 11; Marokko 12.

Drabke, Emil Karl (Pf. Egon Diorama, E. K. D. v. Reichenau), (k.), Sport, ✍, Sportred. Dresden-A., Christianstr. 30 II. (Reichenau, Deutschböhm. $^{8}/_{4}$ 94.) *

Dragendorff, Ernst, ♛, Dr. phil., Stadtarchivar. Rostock, St. Georgstr. 17. (Dorpat $^{27}/_{7}$ 69.) **V:** Üb. d. Beamten d. Deutschen Ordens in Livland währ. d. 13. Jahrh. 94; D. Rostocker Weinbuch 1382—91 (m. Ludw. Krause) 08. **H:** Beiträge z. Gesch. d. Stadt Rostock, f. 06.

Dragendorff, Hans, Archäologie, Dr. phil., Prof., GenSekr. d. Kais. Archäol. Instituts. Berlin. (Dorpat $^{15}/_{10}$ 70.) **V:** Thera'ische Gräber 03; Westdeutschland zur Römerzeit 12.

Draheim, Hans, klass. Ψ, Dr. phil., GP., Hrsg. u. Red. d. „Wochenschr. f. klass. Philologie". Berlin-Friedenau, Schmargendorferstr. 21 I. ($^{26}/_{10}$ 53.) **V:** Goethes Balladen in Loewes Komposition 04; Schillers Seelenlehre 04; Schillers Metrik 09; D. Odyssee als Kunstwerk 10; Auswahl aus griech. Klassikern, 2. A. 13; Kaiser u. Reich, vaterländ. G. 13. **Ue:** Vergils Aeneis 08; D. Lieder d. Horaz in Auswahl 13.

Drahn, Ernst, Kultur♛, ✉, **Ue:** F. Berlin-Steglitz, Forststr. 4. (Stargard i. Pom. $^{25}/_{3}$ 73.) **Ue:** G. Aimard, Der Fährtensucher 12. **V:** Zur Entwicklg u. Gesch. des sozialist. Buchhandels u. der Arbeiterpresse 13; Lohn und Zeit der Arbeit in Deutschland 13; D. Belagerung Wittenbergs 13. *

Drammer, Josef, (k.), D., Oberpfarrer. Aachen. (Bonn $^{25}/_{2}$ 51.) **Ue:** P. Agostino da Montefeltro, Konferenzred.; Wahrheit, 6. A. 07; Christl. Wahrheiten, 5. A. 07; Kath. Wahrheiten, 5. A. 07; Glaube u. Liebe, 4. A. 07; P. Monsabré, Konferenzen: I. D. künftige Leben, 2. A. 90, II. D. and. Welt, 2. A. 90; D. Versuchung, 2. A. 92; Parabeln d. Heiles 94; Bossuets Marienpredigten 99; Bossuets Fastenpredigten I 05, II u. III 08; Schwester Therese vom Kinde Jesu 10. **V:** Stoff u. Stoffquellen f. Vorträge in den kath. Jünglings-Vereiniggn 01, 2. A. 09; Vademecum f. d. Präsides d. kath. Jünglings-Vereiniggn 02; Mutter Maria vom göttl. Herzen Droste zu Vischering 08.

Drausfeld, Fräul. Hedwig, (k.), Epik, ❦, ✍, Roman, Nov., soz. Frage, Frauenfrage, Kunst♛, Red. d. „christlichen Frau". Werl i. Westf. (Hachenev $^{24}/_{2}$ 71. **V:** Ged. 93; D. Grafendorli, N. 97, 2. A. 02; D. gute Ton für d. heranwachs. Jugend 97, 2. A. 04; Weihnachtsfeier i. Schule u. Haus 97, 2. A. 01; Nach harter Prüfung, N. 98; Wie d. Grafendorli glücklich wird, N. 98, 2. A. 05; Buch der Wünsche 98, 3. A. 06; Theo Westerholt, N. 99; Flitter u. Schein, N. 99; D. Geschwister, N. 00; Il Santo, N. 01; Die Seeschwalben, N. 01; Mutterstelle, N. 02; Erwachen, n. G. 03, 2. A. 07. ( )

Dräseke, Joh., Kirchen♛, D., Dr. phil., GP. a. D. Wandsbek, Marienstr. 14. (Havelberg $^{30}/_{12}$ 44.) **V:** D. Überlieferg d. 3. philipp. Rede d. Demosthenes 74; M. Tullii Ciceronis et Ambrosii episc. Mediolan.

de officiis l. III inter se compar. 75; Quaestio critica de Demosthenis oratione Philippica III. 76; Quaestionum Nazianzenarum specimen 76; Quaestionis atque interpretat. Horatianae specimen 79; Brief an Diognetos 81; Gef. patriſt. Unterſuchg 89; J. Riſt als kaiſ. Hof- u. Pfalzgraf 90; Apollinarios v. Laodicea 92; Zum Streit üb. d. Mitteldinge im 17. u. 18. Jahrh. 97; Zur Johanneiſchen Frage 00; Johs. Scotus Erigena u. deſſ. Gewährsmänner in ſ. Werke De divis. nat. l. V. 02; Drei Kapitel aus d. Friedensſchrift des Patriarchen Johannes Bekkos v. J. 1275 07; Analecta Byzantina 09; D. Schrift d. Biſchofs Phöbadius v. Agennum „Gegen die Arianer" 10; Johs. Bekkos' Widerlegg d. Syllogismen d. Photios 12.

Drasenovich, Adalbert v., ASV., Kunſtkritik, Erz., ✓, ♆, Jagd, **Ue:** FI, Dr. jur., Staatsbeamter, Kunſtref. d. „Grazer Tagbl.". Graz, Seebacherg. 7. (Agram $^{20}|_{2}$ 68.) ()

Drathen, Adolf v., Gartenbau, ✓, Inh. d. Köllner Baumſchulen u. d. Gartenbauſchule. Köln b. Elmshorn. (Elmshorn $^{26}|_{2}$ 64.) **V:** Leitf. d. ſchönſten Obſtſorten.

Drechsler, Paul, Volkskunde, ♆, Lit.♛, Dr. phil., GDir. Zabrze i. Ob.-Schleſ. (Leobſchütz i. Ob.-Schl. $^{6}|_{5}$ 61.) **V:** Wenzel Scherffer v. Scherffenſtein 86; Hoditz der Wundergraf v. Roßwald 95; Handwerksſprache u. -brauch 96; Sitte, Brauch u. Volksglaube in Schleſien 03/06 II; Heimatluſt u. Jugendglück, G. 03; Bergbau u. Bergmannsleben in Schleſien 09. ()

Drees, Heinrich, deutſch. Lit. d. MA., ☉, Dr. phil., Prof. Wernigerode a. H. (Münſter i. W. $^{21}|_{6}$ 57.) **V:** D. Gebrauch der Epitheta im altfrz. Rolandsliede 83; Die polit. Dichtung d. deutſch. Minneſinger 87; Die poet. Naturbetrachtg in d. Dichtgn derſ. 87; Feſtſp. Walther v. d. Vogelweide, König Philipps Herold 95; H. Sachs 95; Wilhelmus von Naſſauen 96; Die Zollern u. d. Evangelium 96; Wilhelm d. Gr. 97; Fridericus Rex i. Soldatenliede 97; Vom großen Markgrafen zum großen Kaiſer 98; Geſch. d. Fürſtl. Gymnaſ. zu Wernigerode 99; Heinrich der Vogelſteller, Feſtſp. 99; Frauengeſtalt. a. Deutſchlands Vergangenh., Feſtſp. 00; D. Zollerntrone, Feſtſp. 01; Deutſch. Märchenzauber, Feſtſp. 03; Wernigeröder Schulfeſte, jetzt und einſt 05; Schillerfeier 05; Das Kaiſerpaar im Silberkranz, Feſtſp. 06; Deutſche Feſtſpiele 07; Wernigerode in der Franzoſenzeit 07; Graf Henrich zu Stolberg-Wernigerode 10; D. heutigen Familiennamen Wernigerodes 13. **H:** H. Sachs u. a. Dichter d. 16. Jahrh. 00; Ein altfranz. Marienlied d. 14. Jahrh. 00; Corneille, le Cid 01. **Ue:** Das Waltharilied d. Ekkehard v. St. Gallen 00.

Dreeſen, Willrath, SDS., ♆, Nov., Roman, ☉, Dr. phil. Herſel b. Bonn a. Rh. (Norden in Oſtfriesland $^{14}|_{5}$ 78.) **V:** Meer, Marſch u. Leben, G. 04; Eala freya fresena Balladen 05, 2. A. 07; Ebba Hüſing, R. 09, 5. u. 6. T. 10; Gedichte 10; Sturmflut, Dr. 10.

Dreger, Moriz, Kunſt♛, Dr., k. k. Reg.-R., Vizedir. am k. k. öſterr. Muſeum f. K. u. J. Wien, Doz. d. Akademie d. bild. K., Privatdoz. d. Univerſität. Wien III, Bechardg. 14. (ebda $^{3}|_{6}$ 68.) **V:** Entwicklungsgeſch. der Spitze 01, 2. A. 10; Künſtleriſche Entwicklung d. Weberei u. Stickerei 04; D. Wiener Spitzenausſtellung 1906 06; Der Göſſer Ornat 08; Zeichnungen des älteren Fiſcher von Erlach 09; Joſeph Führich 12; Baugeſch. d. Wiener Hofburg 14.

Dreher, Kour., K. b. Hofſchauſpieler, Dir. d. Stadttheaters. Ansbach. (München $^{30}|_{10}$ 59.) **V:** Luſtige Jagd 82; Schußzeit 87; Kirchweih, G. 90; Herrgott ſan mir Leut 91; D. ew. Premier 92; Münchner Originale 94; Anno 48; In d. Sommerfriſche; Waldhornlieder; Der Zechpreller, P. (m. M. Neal); Der Paragraphenſchuſter, Bauernkomödie (m. B. Rauchenegger); Text zu Fr. Poccis Kinderbuch; Der Scheidungsgrund, Lſp. (mit B. Bernheim); Reiſebriefe e. deutſchen Komödianten aus Amerika. ()

Dreigeſtirn, Oswald, ſ. Junger, Oswald.

Drems, ſ. Simons, Ernſt M.

Druckhahn, Otto, Ψ, GDir. a. D. Mühlhauſen i. Thür. (Anklam $^{19}|_{12}$ 37.) **V:** Leitfad. z. lat. Stiliſtik 84, 5. A. 12; Lat. Stiliſtik 87, 2. A. 96: Lat. Abiturient. Extemporalien, 7. A. 13; Aufg. z. lat. Stilübungen 89, 2. A. 99. **H:** Cic. de imp. Cn. Pompei 02, pro Murena 03, p. Sestio 04, Cato M. 05; in Catilinam 09.

Drerup, Engelb., klaſſ. Ψ, ♆, Dr. phil., o. UP., MitHrsg. d. „Studien z. Geſch. u. Kultur d. Altertums", Hrsg. d. „Rhetor. Studien". Würzburg. (Borghorſt i. W. $^{11}|_{2}$ 71.) **V:** De codicum Isocrat. auctoritate 94; De Isocratis oration. iudicialibus quaest. selectae 96; Üb. d. Publikationskoſten d. att. Volksbeſchlüſſe 96; Üb. d. b. d. att. Rednern eingelegt. Urkunden 97; Antike Demoſthenesausg. 99; D. griech. Theater in Syrakus 01; Unterſuchgn z. ält. griech. Proſalit. (m. K. Emminger, H. Kullmer, V. Schneider, M. Vogt) 01; Welt u. Leben, G. 02; Vorläuf. Bericht üb. e. Studienreiſe z. Erforſchg d. Demoſthenesüberlieferg 02; Homer, d. Anfänge d. hell. Kultur 03 (ital. 10); Aeschinis quae feruntur epistolae 04; Isocratis opera omnia I 06; D. Pröpſtinghof, R. 07; [Ἡρώδου] περὶ πολιτείας, e. polit. Pamphlet aus Athen

404 v. Chr. 08; Geſchichte u. Genealogie d. Familie Drerup 11; Neue Wege u. Ziele d. Homerforſchg 12; D. 5. Buch d. Ilias, Grundlagen e. homer. Poetik 13.

Dreſcher, Karl, deutſch. Sprache u. Lit.-♚, Dr. phil., o. HonUP. Breslau, Eichendorffſtr. 39. (Frankfurt a. M. $^{9}/_{2}$ 64.) **V:** Studien üb. Hans Sachs I 90, II 91; Hans Sachs u. d. Folioausgabe ſ. Wke I (Nürnberger Feſtſchrift) 94; Arigo, d. Überſetzer d. Decameron 00; Wiederbelebung d. Handſpinnerei in Baden 04; Schiller u. die Gegenwart 05. **H:** Stainhöwel überſ. De claris mulieribus 95; Die Nürnberger Meiſterſingerprotokolle I—III 97f.; D. Gemerkbüchlein d. Hans Sachs 98; H. Sachs, Fabeln u. Schwänke (m. Goetze) III—VI 00—13; Joachim Rachel 03; u. 25 Bde. d. Weimar. Lutherausgabe ſeit 06.

Dresdner, Alb., ♌, Dr. phil., Mithrsg. u. Red. d. „Allgem. Korreſp.", der „Welt-Korreſp.", der „Kontinental-Korreſp." u. des „Kleinen Feuilletons". Berlin-Halenſee, Halberſtädterſtr. 7. (Breslau $^{1}/_{6}$ 66.) **V:** Kultur- u. Sittengeſch. der italien. Geiſtlichkeit im 10. u. 11. Jahrh. 90; Regeſten z. Geſch. d. deutſch. Juden im MAlter (mit Dr. Aronius) 90; Der Weg der Kunſt 04, 2. A. 09; Ibſen als Norweger u. Europäer 07.

Dreſemann, Otto, (k.), RP., AV., ♂, ☸, ♆, Lokal♚, Dr. phil., Red. a. d. „Köln. Volksztg.". Cöln, Hohenzollernring 22. (Crefeld $^{28}/_{11}$ 60.) **V:** Jakobskirche in Aachen; Reiſeführer für Holland, Belgien; Aus der Jugendzeit der Rheindampfſchifffahrt; Das erſte Eiſenbahnſyſtem. ()

Dreßler, Arthur (früh. Pſ. Georg A. Albert), Roman, ☿, Nov., ☉, Theater♚, ∴, †. Berlin SO 16, Franzſtr. 4. (ebda $^{7}/_{12}$ 63.) **V:** Künſtler-Nov. 02.

Dreſſel, Ludwig, (k.), ∩, ♋, emer. Prof., SJ. Valkenburg (L.), Holland. (Waldburg $^{3}/_{7}$ 40.) **V:** Baſaltbildg 66; Geognoſt.-geologiſche Skizze d. Laacher Vulkangegend 71; Quimica esperimental inorganica 73; Estudio sobre las aguas minerales del Ecuador 76; Belebter u. unbelebter Stoff 83; Lehrbuch der Phyſik, 3. A. 05 II.

Dreßler, Willy O., ASV., bildende u. angew. Kunſt, Malerarchitekt. Oſtſeebad Arendſee. (Berlin $^{25}/_{4}$ 76.) **H:** Dreßlers Kunſtjahrbuch 06 ff.; Künſtler-ABC 10 ff. **V:** Kultur der Feſte I 06; Kunſtgewerbe od. angewandte Kunſt in Beziehg z. künſtler. Kultur 10.

Dreverhoff, Paul, Dr. phil., Dir. der Offentl. u. I. Sächſ. Unterſuchgs- u. Lehranſt. f. Gärungsgewerbe, Hrsg. des „Klein- u. Mittelbrauer". Grimma, Frauenſtr. 20. (Zwickau $^{17}/_{6}$ 73.) **V:** Brauereiweſen I 06.

Drewke, Heinr. (Pſ. Ekwerd), PA., ♜, Lehr. u. Redakt. Elberfeld, Humboldtſtr. 47. (Kugen $^{2}/_{5}$ 52.) **V:** Dittes, eine Gedächtnisrede 93; Die natur- und kulturgemäße Umgeſtaltung der Lehrerbildung 97; Die natur- u. kulturgemäße Schulverwaltung 98, 2. A.; Entwicklg u. Beurteilung d. naturgeſch. Unt. e. Lebensgemeinſch. 98; Wie Lina zuerſt leſen u. erſt ſpäter ſchreiben lernt 00; Gegenwärtiger Stand u. Beurteilg des erſten Religionsunterr. 01; Das zukünftige Volksſchulgeſ. in Preußen 04; Die Lehrerinnenfrage 05; Goerth, e. Hochgeſtalt d. Lehrerſtandes 05; Die Entwicklung d. religiös-ſittl. Lebens im Kinde 05; Wann wird die Schulaufſicht endlich ihren Zweck erreichen? 06; Der Klaſſenwechſel 06; D. Neugeſtaltung d. erdkundl. Unterrichts 08.

Drews, Arth., ∴, Dr. phil., a.o. ThSchV. Karlsruhe-Rüppurr, Auerſtr. 26. (Uetersen $^{1}/_{11}$ 65.) **V:** Lehre v. Raum u. Zeit in d. nachkant. Philoſ. 89; D. deutſche Spekulation ſeit Kant m. beſ. Rückſicht auf das Weſen des Abſoluten u. die Perſönlichkeit Gottes 93; Kants Naturphiloſ. als Grundlage ſ. Syſtems 94; Üb. d. Verhältnis d. Naturwiſſenſch. z. Naturphiloſ. 96; Das Ich als Grundprobl. d. Metaphyſik 97; Der Ideengeh. v. Wagners „Ring d. Nibelgn" 98; E. v. Hartmanns phil. Syſt. i. Grundriß 02; Schellings Münchener Vorleſungen m. Erläutergn hrsg. 02; Nietzſches Philoſ. 04; Hegels Religionsphil. mit Erläutergn hrsg. 05; Die Religion als Selbſt-Bewußtſein Gottes 06; D. Lebenswerk E. v. Hartmanns 07; Plotin 08; D. Monismus 08 f.; D. Chriſtusmythe 09; Petruslegende 10; D. Zeugniſſe f. d. Geſchichtlichkeit Jeſu 11; D. Philoſ. im 1. Drittel des 19. Jahrh. 12; Geſch. d. Monismus im Altertum 13.

Drexler, Friedr., VJ & S., ♉, Haut-♂, Dr. med., Prakt. Arzt. München, Tal 67. (Paſſau $^{5}/_{4}$ 64.) **V:** Mutter Eva, Familiendr. 98; Der neue Doktor, Dr. 99; Häuschen, Familientr. 05; Der Landarzt, Sch. 10; O Pinki, mein Pinki!, G. u. Aphor. 13.

Drexler, Karl, (k.), Kunſt♚, Dr. phil., inſul. Ehrenabt, päpſtl. Tit. Protonotar, k. u. k. Hofkaplan, KonſiſtR., Prof. am Zentralſeminar. Görz, Öſterr. Küſtenland, via Colle 11. (Wien $^{27}/_{6}$ 61.) **V:** Stift Kloſterneuburg 94; Stuccodecorat. 96; Goldſchmiedearbeiten 97; Tafelbilder in der Kunſtſammlung des Stiftes Kloſterneuburg 00; D. Verdunner Altar, e. Emailwerk d. 12. Jahrh. 03; Vorleſungen z. Einführg in d. Kunſtgeſch. 12. **Ue:** P. Lombardo, Conferenzen I 08.

Dreyer, Aloys, VB., Dialekt ☿, Lit.♚ Dr. phil., Bibliothekar. München, Adal-

bertstr. 36 I. (Landshut $^{3}|_{9}$ 61.) **W:** Im Banne der Stenographie, Lsp.; Festspiel zur Zentenarfeier der Geburt Gabelsbergers 89; Inkognito, Vorsp. 91; Heitere Abende, Dr. 91; Aus mein' Hoamatland, altbayr. G. 91; Der Bergfex, GebirgsP. 92; Der Weihnachtsengel, Festsp. 93; 's Lenei, Gebirgsstück 95; Die Dreisesseljungfrauen, Festsp. 95; Fürs Gmüat, altbayr. G. 95; Weihnachten im Walde, Festsp. 96; Auf lichten Höhen, G. 97; Christwunder, Festsp. 97; Der Christkindlsinger, dr. M. 98; Verkehrte Welt, Schw. 98; Ritter Kunibert, P. 98; Damen von Stand, kom. Sc. 98; Das zerstreute Christkind, Weihnachtssp. 99; Alcestis, rel. Dr. 99; Aufg. zum Unterr. in d. Realien 99; Die Heinzelmännchen, dr. WeihnachtsM. 00; D. Dezember, allegor. Festsp. 02; Bergmoas'n u. Spötterln, oberbayer. G. 02; Knecht Ruprecht, dr. WeihnachtsM. 02; Kindergärtlein, Dichtg f. d. kl. Welt 03; Franz v. Kobell, sein Leben u. s. Dichtgn 04; Karl Stieler, der bayer. Hochlandsdichter 05; Die Sendlinger Mordweihnacht in Geschichte, Sage und Dichtung 06; Bücherverzeichnis der Zentralbibl. d. D. u. Ö. Alpenvereins 06; Hans Sachs in München u. die gleichzeitigen Münchener Meistersänger 06; Franz Pocci, der Dichter, Künstler u. Kinderfreund 07; Herzog Maximilian in Bayern 09; D. Alpinismus u. d. D. u. Ö. Alpenverein, s. Entwicklung, s. Bedeutung, s. Zukunft 09; Vor 40 Jahren, Festsp. 09; Max Schmidt 11; Zur Ehr', zum Vorbild, Festsp. 11; Der Bergwirt, Volksst. 12; D. Glückspilz, Schw. 12; Z. Gesch. d. Münchener Dichterbundes d. Krokodile 12; Das goldne Münchener Herz, Schw. 13. **H:** K. Stielers Ges. Dichtgn, hochd. 08; Bilder aus Bayern, ausgew. Prosaschriften K. Stielers 09; F. Kobell, Allerhand G'schicht'ln u. G'sang'ln 13.

Dreyer, Friedrich, ⁂, Naturwiss., Dr. phil. Jena 2, Ziegenhainerstr. 21. (Gotha $^{6}|_{9}$ 66.) **W:** Phylombildgn 89; Tripoli v. Caltanisetta 90; Theorie der Biokryställisation 90; Ziele u. Wege biolog. Forschg 92; Studien zu Methodenlehre u. Erkenntniskritik 95/03 III; Peneroplis 98; D. Polycystinen der Plankton-Expedition I 13.

Dreyer, Max, BP., ♂, Roman, Dr. phil. Berlin NW, Kronprinzenufer 23. (Rostock $^{25}|_{9}$ 62.) **W:** Liebestraum und e. Ehegesch., Sk. 90; Frauenwille, N. 92; Drei, Dr. 92; Winterschlaf, Dr. 95; Eine, Dr. 96; In Behandlg, Dr. 97; Großmama, Dr. 97; Liebesträume, Dr. 98; Hans, Dr. 98; Unter blonden Bestien, Dr. 98; Lautes u. Leises, Sk. 99; Der Probekandidat, Dr. 99; Der Sieger, Dr. 00; Schelmenspiele, Dr. 01; Stichwahl, Dr. 02; D. Tal d. Lebens, Dr. 02; Nah. Hnus, plattd. G. 04; Die Siebzehnjährigen, Dr. 04; Venus Amathusia, Dr. 05: D. Hochzeitsfackel, Dr. 06; Ohm Peter, R. 08; Des Pfarrers Tochter von Streladorf, Dr. 09; Strand, N. 09; Auf eigener Erde, R. 11; Der lächelnde Knabe, Dr. 11; D. Frau d. Kommandeurs, Dr. 12; Der grünende Zweig, Dr. 13.

Driesch, Hans, Natur⁂, Dr. jur. h. c., Dr. phil., a. o. UP. Heidelberg, Uferstr. 52. (Kreuznach $^{28}|_{10}$ 67.) **W:** D. Biologie als selbständ. Grundwissenschaft 93, 2. A. 11; Analyt. Theorie d. organ. Entwickelg 94; D. Organ. Regulationen 01; D. Seele als elementarer Naturfaktor 03; Naturbegriffe u. Naturteile 04; D. Vitalismus als Gesch. u. als Lehre 05; Philosophie d. Organischen 09 (engl. 08); Ordnungslehre 12; Die Logik als Aufgabe 13.

Driesmans, Heinrich (Pf. Cl. Henri, Saint-Troud), ♕, ⚿, ⁂, ☿, ☉, ♲, Kultur-Politik. Berlin-Wilmersdorf, Pariserstr. 58. (Frankfurt a. M. $^{7}|_{5}$ 63.) **W:** Flammentod 91; Urania, G. 92; D. Edikt d. Kaisers, Dr. 96; Judas, Dr. 97, 2. A. 09; Die plast. Kraft in Kunst, Wissenschaft u. Leben 98; Kulturgesch. d. Rassenistinkte: I. Das Keltentum in der europ. Blutmischung 99, II. D. Wahlverwandtschaften d. deutsch. Blutmischung 01; M. v. Egidy 00; Rasse u. Milieu 02, 2. A. 09; Menschenreform u. Bodenreform 04, 3. A. 11; Der Mensch der Urzeit 07, 3. A. 08; Dämon Auslese 07; Norland, Tenorio in Thule, Dr. 07; Wege z. Kultur 09; Deutsche Kulturliebe 11; Jahrtausendwende, R. 11; D. Oreuda-Problem i. d. deutsch. Arbeitgeber-Frage 12; Werdegang u. Formdrang deutscher Art 12; Des deutschen Jungweibes Bildung 12; Eugenik, Wege z. Wiedergeburt u. Neuzeugung ungebrochener Rassenkraft im deutschen Volke 12. **H:** Ernstes Wollen 99—05; Deutsche Kultur 05—08.

Drigalski, Liesbet v., geb. Dill (Liesbet Dill), ASV., Roman, UP.-Gattin. Halle a. S. (Rheinland $^{28}|_{3}$ 77.) **W:** Lo's Ehe 03, 7. A. 11; Oberleutnant Grote 04, 3. A. 09; Suse 05, 2. A. 09; Das gelbe Haus 05, 3. A. 09; Eine von zu Vielen 07, 5. A. 09; Die kleine Stadt 07, 5. A. 09; Unverbrannte Briefe 09, 6. A. 09; Die Freiheit 11; Most 12; Virago 13.

Drigalski, Wilhelm v., ⚷, Dr. med., Prof., UDoz. u. Stadtarzt. Halle a. S., Händelstr. 11. (Dresden $^{21}|_{6}$ 71.) **W:** Üb. eine durch Genuß v. Pferdefleisch veranlaßte Massenvergiftung 03; D. Mensch in s. Beziehgn zur Außenwelt (m. H. Seebaum) 08; Aufgaben d. Kommunalhygiene 09; Städtische Gesundheitspflege i. Halle 09 ff.; D. Bekämpfg d. Säuglingssterblichkeit in Halle 09 ff.; Schulgesundheitspflege 12.

Driggeberger, Johann, s. Herz, Hermann.

Drinkwelder, Otto, (k.), Kultus- u. Kultur☆, D., Dr. phil. Freiburg i. d. Schw., Murteng. 244. (Krems $^{4}{}_{5}$ 80.) **V:** Wegweiser z. Erlerng d. tradit. Choralgesanges 06; Prakt. Winke z. Einführung d. neuen Choralbücher 09; Meß-Andachten i. Geiste des röm. Meßbuches I/II 10/11; Grundlinien der Liturgik 12; E. deutsch. Sequentiar aus d. Ende d. 12. Jahrh. 13.

Dromery, Lydia, s. Tschapeck, Lydia.

Dronke, Ernst, Rechtswiss., Geh. RegR. Berlin-Wilmersdorf, Pfalzburgerstr. 17. (Coblenz $^{7}{}_{1}$ 65.) **H:** Reichsgesetz über die Angelegenheiten der freiw. Gerichtsbarkeit, mit Anmerkungen 98.

Droop, Fritz, SDS., RP., Lit.☆, Essay, Kritik, /, ☆, Nov., Red. Cottbus, Bismarckstr. 11. (Minden a. Weser $^{1}{}_{3}$ 75.) **V:** Kind, Schule, Kunst 06; Die sexuelle Aufklärg d. Jugend 07; Enoch Arden, O. 08; Schülerselbstmorde 09; Aus d. Heiligtum d. Schönheit, e. Peter Hille-Buch 09; Drei wichtige Erziehungsfragen 10; Um des Königs Liebe, O. 10; O. J. Bierbaum, ein deutscher Lyriker 12. **H:** Reife Früchte vom Bierbaum 10; S. Kierkegaard, Auswahl aus s. Bekenntnissen u. Gedanken 13.

Droescher, Georg, ⊙, ObRegiss. d. Kgl. Oper. Berlin SW 61, Großbeerenstr. 82 III. (Puschkau i. Schl. $^{17}{}_{9}$ 54.) **V:** Aus erst. Ehe, Sch. **Ue:** Molière, Spitzbubenstreiche; Leoncavallo, D. Roland v. Berlin, Maïa. **Bearb:** Ibsen, Kaiser u. Galiläer 98; Feudalherren, Sittensp. (m. Reisner 98).

Drossel, G., s. Massé, Grete.

Droysen, Hans, ☆, Dr. phil., Prof., Oberlehr. am Königstädt. Gymn. Berlin. Friedenau, Albestr. 12. (Kiel $^{4}{}_{4}$ 51.) **V:** De Demophanti Patroclidis Tisameni populiscitis quae inserta sunt Andocidis orationi peri mysterion 73; Sylloge inscript. att. 78; Athen u. der Westen vor d. sizil. Exped. 82; Untersuchgn üb. Alex. d. Gr. Heerwes. u. Kriegführg 85; Zu Aristot. Athenaion politeia 91; Beitr. z. e. Bibliogr. d. pros. Schriften Friedr. d. Gr. 04/05 II; Hist. de la diss. Sur la litt. allem. 1780 08. **H:** Friedr. d. Gr. Briefw. m. Voltaire 08/09/11 III; Friedrichs d. Gr. literar. Nachlaß 11; Friedrich d. Gr. 1785 12.

Dryander, Ernst Herm., ✝, D., Kgl. ObHofpred. u. VizePräs. d. Oberkirchenrats, Exz. Berlin N, Oranienburgerstr. 76 a. (Halle a. S. $^{18}{}_{4}$ 43.) **V:** Evang. Pred. 1. Samml., 7. A. 10; Pred. üb. das christliche Leben, 7. A. 09; Pred. u. Homilien über das Markus-Evang., 4. A. 03, II; Auslegung d. 1. Johannisbriefes, 2. A. 02; Züge aus dem Leben d. Apostels Paulus in Predigten 04, 2. A.; Vaterunser in Pred. 11, 2. A.

Drygalski, Erich v., ●, Dr. phil., o. UP. München, Gaußstr. 6. (Königsberg i. Pr. $^{9}{}_{2}$ 65.) **V:** Grönland-Exp. 97; Z. Kontinent d. eisigen Südens 04; Deutsche Südpolar-Exp. 05 ff.

Ducht, Frau Frieda, ASV., ☆. Danzig, Steindamm 25. (Bromberg $^{2}{}_{4}$ 66.) **V:** Herzensklänge 08.

Dück, Johs., pädagog. Psychologie, Prof. a. d. Handels-Akad., Red. der „Monatshefte für Pädagogik". Innsbruck, Schillerstraße 81. (München $^{22}{}_{8}$ 75.) **V:** Nimm mich mit! Sprachbegl. f. d. deutsch. Kaufm. m. Verdeutsch-Wörterb. 06; Reisebriefe aus Algerien 08; u. zahlr. Aufsätze in Zeitschr. *

Dücker, J. Fr., Methodik, ☆, Rektor. Altona, Lessingstr. 22. (Averlak $^{29}{}_{9}$ 26.) **V:** Aufgab. zu Sprachübungen in niederdeutsch. Volksschul. 59, 8. A. 85; Erstes Sprachb. 69, 26. A. 05; Zweites S. 72, 11. A. 05; Relig.-Unterr. in d. Volksch. 60; Materialien-Handb. zu den Sprachübgsbüch. 64; Bilder aus der Schlesw.-Holst. Gesch. 66, 2. A. 06; Glaubens- und Sittenlehre 67; Liederkranz um d. Weihnachtsbaum 87; Altonaer Kreditverein 88; Gerh. d. Große u. s. Kinder, G. 90, 2. A. 97; Vier Festsp. f. d. deutsch. Jugend 97; D. Christuskirche 97, 2. A. 05; Eine Heirat mit Hindernis. 99; Z. 24. März 1848/98 98; D. Lebensbaum, Weihnachtsfestsp. 01; Söte Ecken 01; Hammer u. Amboß, Lsp. 03; D. Saßstiftung 07; Heimatsfrohl 11 f. II.

Dufay-Zoozmann, Gusti v., s. Zoozmann, Auguste.

Duhm, Bernh., ✝, D., o. UP. Basel. (Bingum, Ostfriesl. $^{10}{}_{10}$ 47.) **V:** Fachschr. ( )

Duhn, Friedr. v., klass. Archäol., Dr. phil., o. UP., GHofR. Heidelberg. (Lübeck $^{17}{}_{4}$ 51.) **V:** Fachschr.

Duhr, Bernhard, SJ., ☆. München, Oettingenstr. 16. (Cöln $^{2}{}_{8}$ 52.) **V:** Jesuiten-Fabeln, 4. A. 04; Pombal 91; Briefe d. Feldmarschall Radetzky a. s. Tochter Friederike 1847—57 92; D. Studienordnung der Ges. Jesu 98; Stellung d. Jesuiten in den deutsch. Hexenprozessen 00; D. Jesuiten an d. deutsch. Fürstenhöfen d. 16. Jahrh. 01; 100 Jesuitenfabeln, 10. A. 13; Aktenstücke zur Geschichte der Jesuitenmissionen in Deutschld. 1848—72 03; Geschichte der Jesuiten in den Ländern deutsch. Zunge I 07, II 13. **H:** Monumenta Germ. paedag., Bd. XVI 94; Joh. Diel, Fr. Spe, 2. A. 01.

Dühren, Eugen, s. Bloch, Iwan.

Dühring, Eugen, ⁂, ⊞, A, Lit.☆, ☆, Politik, Dr. phil. Nowawes, Bez. Potsdam. (Berlin $^{12}{}_{1}$ 33.) **V:** De tempore,

spatio, causalitate atque de analysis infinitesimalis logica 61; Waffen, Kapital, Arbeit 65, 2. A. 06; Natürliche Dialektik 65; Careys Umwälzung d. Volkswirtschaftslehre 65; Kritische Grundlegung der Volkswirtschaftslehre 66; Verkleinerer Careys 67; Schicksale mein. sozialen Denkschrift 68; Kritische Geschichte der Philos. 69, 4. A. 94; Kursus d. Philos. usw. 75; Kursus d. Nat.- u. Sozialökonomie 73, 3. A. 92; Weg zur höheren Berufsbildung d. Frauen u. Lehrweise d. Univ. 77, 2. A. 85; Krit. Gesch. d. allg. Prinzipien d. Mech. 73, 3. A. 87; Logik u. Wissenschaftstheorie: denkerisches Gesamtsystem verstandessouveräner Geisteshaltung 78, 2. A. 05; N. Grundges. zur rationellen Physik u. Chemie (m. Ulr. D.) 78 u. 86; Krit. Gesch. d. Nationalökon. u. des Sozialism. 71, 4. A. 00; R. Mayer, Galilei d. 19. Jahrh. I 80, 2. A. 04, II 95; Wert d. Lebens 65, 7. A. 14; Judenfrage als Frage d. Rassencharakters 81, 5. A. 01; Überschätzg Lessings 81, 2. A. 06; Ersatz der Religion 82, 3. A. 06; Sache, Leben u. Feinde 82, 2. A. 03; N. Grundmittel u. Erfindgn z. Analysis, Algebra usw. (m. s. Sohn Ulr. D.) I 84; Neue Grundmittel II: Transradikale Lösung überviergradiger Gleichungen 03; D. Größen d. mod. Lit. I 93, 2. A. 04, II 93, 2. A. 10; Soz. Rettung durch wirkl. Recht statt Raubpolitik u. Knechtsjuristerei 07.

Dühring, Ulrich, ♐, ♑, ♂, ♎, Hrsg d. „Personalist u. Emanzipator", Monatschr. f. aktionsfähige Geisteshaltung u. gegen korrupte Wissensch. (seit 99). Nowawes, Bez. Potsdam. (Berlin $6|_2$ 63.) **V**: Neue Grundmittel u. Erfindungen z. Analysis, Algebra, Funktionsrechnung u. zugehör. Geometrie (m. s. Vater Eugen D.) 84/03 II: N. Grundges. z. Physik u. Chemie 86.

Dührssen, Alfred, ♂, Dr. med., Prof. Stuttgart, Theaterstr. 1. ($^{23}|_3$ 62.) **V**: Über d. Anwendung d. Jodoformgaze i. d. Geburtshilfe 88; Geburtshilfl. Vademecum 90, 10. A. 12; Gynäkolog. Vademecum 91, 10. A. 12; D. vaginale Kaiserschnitt 96; D. Einschränkg d. Bauchschnitts durch die vaginale Laparotomie 99; Über Aussackungen, Rückwärtsneigungen und Knickungen der schwang. Gebärmutter 98; Über Verhütg u. Heilg v. Frauenkrankh. 00; Wandtafeln z. gynäkolog. Operationslehre nebst Text 02.

Dukmeyer, Friedr., SDS., ☉, Nov., ☿, ♂, ♕, Dr. phil., russ. HofR. Potsdam-Wildpark, Neue Luisenstr. 3a III. (Livland $^{15}|_1$ 64.) **V**: Joseph u. Arvid, G. 89; Spurius Carvilius Ruga, Dr. 89; P. Aretino 89; Tolstoi, Prophet od. Popanz? 91; Füchse mit brennenden Schwänzen 91; Russ. Leben, N. 92; Tod dem Verräter, Dr. 92; Kritik d. Verjudung 92; Arbeiterkaiser, Tr. 92; Gastgeschenke für Freund u. Feind 93; Zur Freiheit aus Deutschl. u. Rußl. 93; D. 7. Großmacht, Lsp. 95; Einer f. alle, Tr. 00; Des Sittenmeisters Ärgernisse, Kom. 01; Der Zorn Jehovahs, Tr. 01; Korbs Diarium I 09, II 10.

Dülberg, Franz, DB., SDS., Kunst♕, ☉, Kritik, Dr. phil. Berlin W 15, Pfalzburgerstr. 82. (ebda $^2|_5$ 73.) **V**: D. Leydener Malerschule I/II 99; Frühholländer I 03, II 04; König Schrei, Dr. 05; Frühholländer in Italien 06; D. deutsche Jahrhundertausstellung 06; Korallenkettlein, Dr. 06; Stefan George 08; Deutsche Malerei d. 19. Jahrh. 09; Cardenio, Dr. 12.

Dumas, Casimir v., ☿, ♂, K. RegR. Füssen, Bayern, Ruprechtstr. 1. (Würzburg $^3|_4$ 53.) **V**: Aus ernsten Stunden-Stn. u. Gesch. 06; Tropfen im Meere deutsch. Dichtg, Ged. 07; Konradin, Sang aus dem Schwangau 10.

Dumbrava, Bucura, s. Székulisz, Fanny.

Dumcke, Julius, BP., Germanistik, Kritik, Dr. phil., Archivar d. Hauses August Scherl. Zehlendorf b. Berlin, Königstr. 30. (Königsberg, Pr. $^3|_3$ 67.) **V**: Die deutsch. Faustbücher 91; Deutscher Briefsteller 11; Zauberei u. Hexenprozeß 12. **H**: D. Sanders: Deutsche Sprachbriefe, 18. A. 06; Geschichte d. deutschen Literatur 06; Das deutsche Zeitwort 06; Wörterbuch d. Hauptschwierigkeiten in d. deutsch. Sprache, 31. A. 08.

Du Moulin Eckart auf Bertolzheim, Graf Richard, ♕, Dr. phil., o. Prof. d. Techn. Hochsch. München, Bismarckstr. 17. (Leipzig $^{27}|_{11}$ 64.) **V**: Leudegar, Bischof v. Autun 90; Bayern unt. Montgelas (1799-1817) I 95; D. deutsch. Süden u. die Flotte 00; Luitpold von Bayern 01; Englands Politik u. die Mächte 01; Luther u. d. deutsch. Kultur 03; Die Suevia zu Landshut u. München 03; Deutschland u. Rom 04; D. hist. Roman in Deutschland u. seine Entwickelung 05; Briefe aus Bayern 05; Deutschland in seiner tiefen Erniedrigung 06; Busso von Malten, R. 07; Die weiße Frau, R. 08; Unser Prinzregent 11; Die Entw. d. deutschen Gedankens u. d. Fürstenideals im bayr. Königshause 11; Idee und Persönlichkeit i. d. deutschen Befreiungskriegen 13; Gedächtnisrede auf Prinzregent Luitpold 13. **H**: Fr. X. v. Wegele, Vorträge u. Aufsätze 98.

Dumstrey, Fritz, ♂, Dr. med., Stabsarzt a. D., Leiter der ärztl. Pension „Villa Daheim". Berlin-Lichterfelde, Kommandantenstr. 90. (Stargard in Pom. $^2|_6$ 62.) **V**: D. erste Napoleon, e. psycholog. u. pathol. Problem 08; Die Körperpflege des Kulturmenschen 10; D. Körperpflege der Frau 11; D. Körperpflege d. Kindes

11; D. systemat. Verwendg v. Sauerstoff u. Ozon in d. Medizin 11; Was die Hausfrau wissen muß 12; D. Asthma u. s. Behandlg 13.

Duncker, Frau Dora, ♀, /. Berlin W, Hohenzollernstr. 13. (ebda 28_{3}55.) **V:** Sphinx, Sch.; Sylvia, Sch.; Mod. Meister 83; Kl. Erzählungen: So zwitschern die Jungen 84; Nelly, Lsp. 84; Stille Winkel 84; Um e. Haar, Pl.; Käte Grumkow, N.; Pariser Ehen; Reelles Heiratsgesuch, Inseratstudien I 87; Morsch i. Kern, R. 89, 2. A. 00; Dies u. Das, Liebes- u. a. Gesch. 90; E. Leutnant verloren, Inseratstud. II 91; Freund d. Frauen, Lsp. a. d. Französ. 91; Gewitterschauer, Lsp. a. d. Franz. 91; Unheilbar, R. 92; Goldfliege, R. 94; Die Modistin, R. 94; Gesühnt, Vsch. 95; Überraschungen, Hum. 96; Assarpai, Operndichtg 95; Loge zwei, N. 95; Mütter, N. 97; Familie, N. 97; Großstadt, R. 99; Im Schatten, Sch. 99; Hexenlied, Op. Dichtg. 99; Die große Lüge, R. 00; Komödiantenfahrten; Ritter vom hohen C, Hum. 01; Sie soll deine Magd sein, R. 01; Ernte, Sch. 02; Groß-Berlin, R. 02; Gustav Wöhrmann, Sch. 03; Maria Magdalena, R. 03, 2. A. 08; Lottes Glück, N. 03; Die Schönheits-Tube, R. 04; Vor Tores Schluß, Verslsp. 04; Jugend, Nn. 05, n. A. 07; Die heilige Frau, R. 05; Falsches Ziel, Sch. 05; Das bunte Berlin, Skn. 05; D. graue Gasse, R. 07; Leiden, R. 08; Die neue Geliebte, Einakt. 08; Die neue Zeit, Vst. 09; Der schöne Ede, Skn. 09; Ernst v. Wildenbruch 09; Kämpfer, R. 10; D. Perlenbuch, Nn. 10; D. Schneekönigin, Märchensp. 10; Im Séparé, Nn. 11; Der heilige Berg, O. 11; Wir tanzen durchs Leben, P. 12; Bergeholz Söhne, R. 12; Ein Liebesidyll Ludwigs XIV., R. 12; D. kleine Hoheit, Lsp. 13; Dr. Stillfried, hum. R. 13.

Duncker, Max, ⚒, Dr. der Staatsw., Assistent der Handelskammer. Münster i. W. (Ibbenbüren i. W. 9_{10} 81.) **V:** D. neueren Zechenstillegungen an der Ruhr 07; Danzig als Hochschulstadt 07. ( )

Dundaczek, Raimund, ♛, Germanistik, ObRSchP. Wien XVIII, Lazaristeng. 10. (Markersdorf 24_{12} 52.) **V:** Beiträge z. Gesch. d. beiden ersten messenischen Kriege 82: E. Galotti 86, 2. A. 88.

Dungern, Emil Frhr. v., Immunitätslehre, Dr. med., Prof., Dir. d. Forschgsinstitutes f. Krebs. Hamburg. (Würzburg 26_{11} 67.) **V:** Die Antikörper 02; Das Wesen der bösartigen Geschwülste (m. R. Werner) 07.

Dungern, Otto Frhr. v., ⚒, ♛, Dr. jur., Assessor a. D., a.o. UP. Czernowitz. (Neuwied 14_{10} 75.) **V:** Lieder u. Reime 03; Frische Blüten, G. 05; Das Problem der Ebenbürtigkeit 05; Grenzen d. Fürstenrechts 06; König Karl v. Rumänien und Deutschland 06; Ahnen Deutscher Fürsten: 1. Haus Zollern 07; Reichssorgen u. Welfenträume 07; D. Herrenstand im MA. 08; Thronfolgerecht u. Blutsverwandtschaft d. deutsch. Kaiser seit Karl d. Gr. 2. A. 10; D. Entstehung d. Landeshoheit in Österreich 10; Das Staatsrecht Egyptens 11; Staat u. Volk durch die Jahrh. 11; War Deutschland e. Wahlreich? 13; Gesch. d. Völkerrechts 13.

Dünheim, W. v., s. Goltz, C. v. d.

Dunin-Borkowski, Stanislaus v., (k.), Kirchen♛, ⁂, SJ. Bonn, Hertzstr. 2. (Lemberg 11_{11} 64.) **V:** D. neueren Forschungen üb. d. Anfänge d. Episkopats 00; Der junge De Spinoza, Leben u. Werdegang im Lichte der Weltphilosophie 10; D. Kirche als Stiftg Jesu 13.

Dunkmann, Karl, ✝, D., o. UP. Greifswald, Roonstr. 23. (Aurich 2_{4} 68.) **V:** D. Problem d. Freiheit in d. gegwärt. Philos. u. d. Postulat d. Theol. 99; D. mod. Hoffnungslosigkt in Wissensch., Kunst u. Moral 01; D. rel. Motiv im mod. Drama 03; Mod. Theol. alt. Glaubens 06; Gesch. d. Christentums als Rel. d. Versöhng u. Erlösg I 07; Kreuz u. Auferstehg Jesu als Grundlagen d. Heilsgnade 09; Syst. d. theolog. Erkenntnislehre 09; Üb. Luthers Grab, Predigten 10; D. hist., d. mythol. Jesus u. Jesus d. Christ 10, 2. A. 11; Altes u. Neues aus d. Schatz e. Hausvaters 11; D. Kampf um das Bekenntnis 12. (*)

Dupré, Eduard, s. Mayer, Otto.

Durège, Jenny, s. Wodniansky, Jenny.

Durga Prasad, s. Wiedenmann, J. B.

Düring, Frau Clara v., geb. v. Gruner (Ps. Clara v. Gruner), ♆. Lüneburg. (Berlin 19_{8} 48.) **V:** Vergißmeinnicht 92; Schneeflocken 95; Herzensliebling 95; Märchen f. Jung u. Alt 96; Herbstlaub, Nn. 08.

Düring, Ernst v., ⚷, Dr. med., Prof. Tobelbad b. Graz, Steiermark. (Hamburg 6_{5} 58.) **V:** Hygiene u. Ethik 08; u. a. ( )

Düring, Hugo, BP., Journalistik, ♛, Kultur♛, Naturwiss., Dr. phil., Bibl. d. Reichsamts des Innern. Berlin NW, Schiffbauerdamm 33. (ebda 25_{3} 66.) **V:** Pronomina bei Spenser 91; Geogr. Hilfsbuch f. d. Unterr. in d. Gesch. 91/92 II; Prov. Braudenbg 93, 15. A. 06; Prov. Ost- u. Westpreuß. 92, 14. A. 06; Engl.-deutsch. patenttechn. Wörterb. 00; Praxis d. Patent-, Muster- u. Zeichenwesens I. Deutschland-Großbritannien 03.

Düring, Frau Johanna v., geb. v. Wedel, Nov., Prof.-Gattin. Tobelbad b. Graz, Steiermark. (Schwarzwald, Kr. Stargard 21_{7} 60.) **V:** Der Mädchenbrunnen u. a., Stimmungsbilder aus d. Levante 08. ( )

Düring-Oetken, Frl. Helene von (Ps. Arthur v. Loy), DSch., Nov., Aphorism.

Berlin W 62, Bayreutherstr. 21. (Loy in Old. $^{1}/_{2}$ 41.) V: Graf u. Gräfin. v. Ortenegg, R. II; Aus der Wirklichkeit, Nov.; Neue Novellen u. Märchen; Die Probe, R.; D. schöne Egon u. a. Nov.

Düringer, Adelbert, ⚖, Dr. jur., ReichsgerichtsR., MitHrsg. der „Leipz. Ztschr. f. Handels-, Konkurs- u. Versicherungsrecht". Leipzig, Kais. Wilhelm-Str. 59. (Mannheim $^{11}/_{8}$ 55.) V: Komm. zum Handelsgesetzbuch (mit Hachenburg) 98—04 III, I 2. A. 08, II 2. A. 10, III 2. A. 12; Komm. z. Bad. Überleitgsgesetz 02; Nietzsches Philosophie vom Standp. d. modern. Rechts 1. u. 2. A. 06; Nietzsches Philosophie u. d. heut. Christentum 07; Richter u. Rechtsprechung 09.

Durm, Joseph, △, Dr. phil., Dr.-Ing. h. c., o. ThSchP., ObBauDir., Geh. Rat II. Kl. Karlsruhe i. B., Kaiserstr. 145. (ebda $^{14}/_{2}$ 37.) V: Handbuch d. Architektur (m. a.) 81; u. a. Fachschriften.

Durmayr, Joh. Nep., (k.), Sem.-Dir. Bamberg. (Nymphenburg $^{25}/_{4}$ 50.) V: Leitfaden d. astronom. u. physik. Geogr. 77, 2. A. 82; Leitfaden d. Geogr. v. Deutschland 78; Grundzüge d. Poetik 82, 4. A. 10; Einführung i. d. deutsche Götter- u. Heldensage 82; Reste altgerman. Heidentums 83; Bilder zur Bayrischen Geschichte 97. ()

Dürmüller, Joh. Bapt., (k.), ✝, Jugendschrift., Präfekt. Donauwörth. (Sirnach, Schweiz $^{4}/_{2}$ 56.) V: Gebetbüchl. f. Kinder v. 6—8 Jahr. 86, 8. A. 09. **Red:** „Schutzengel" 79—00; „Monika" 87—96.

Dürow, Joachim v., s. Medem, Ida v.

Dürr, Max, Rom., Amtsrichter. Göppingen, Brühlstr. 2. (Ulm a. D. $^{1}/_{11}$ 74.) V: D. verschwundene Frau, R. 12; Der Fall Frommhold, R. 12; D. Magstetter Krieg, Schw. 12; D. Jubilar, Schw. 13. *

Dürrwächter, Anton, ♛, Dr. phil., HochschulProf. Bamberg. (Oggersheim $^{23}/_{10}$ 62.) V: Die Gesta Caroli Magni der Regensburger Schottenlegende 97; Jakob Gretsers De regno Humanitatis Comoedia prima 98; Christoph Gewold 04; Zum hundertjähr. Bestehen des Königreichs Bayern 05; Wege u. Ziele des Hist. Vereins Bamberg 08; Effeltrich u. d. befestigten Friedhöfe 10; Jakob Gretser u. seine Dramen 12. ()

Durst, Frau Carola, ASV., Erzählg, ⊙, /. Stuttgart, Traubenstr. 44. (Reuchen $^{29}/_{5}$ 82.) V: Im Zauberreich d. Berge, M. 06, 2. A. 07.

Dusch, Wilhelm (Pf. Willy Tolentzer), oberbayrische Dialekt♉, Alpinistik, /. Planegg b. München, Christinestr. 8. (Bad Tölz $^{29}/_{6}$ 71.) V: Aus'm Isarwinkel 97, 2. A. 03; Bergveigerln 01; Die Urlauber, Festsp. 04; Almag'läut' 05.

Duschinsky, Wilhelm, roman. u. germ. Ψ, k. k. SchulR., RealschP. Wien VI, Windmühlg. 30. (Straßnitz, Mähr. $^{6}/_{5}$ 60.) V: Z. Lautlehre d. Franz. 86; D. Lehre v. franz. Verbum 90; Übungsbuch zur franz. Syntax 01; Z. Reform d. franz. Syntax 01; Choix de lectures expliquées 02; Über das Tragische 11; Zwanglose Betrachtgn über Rousseaus Emile 12. H: Walther Nothnagel, Beschränkte Haftung (m. A. Mathias) 00.

Düsel, Friedrich, PA., BP., RP., Lit.-♛, ⊙, ☉, Sprachwiss., /, Dr. phil., Hrsg., Literat.- u. Theaterkrit. v. „Westermanns Monatsheften". Berlin-Friedenau, Fregestr. 9. (Strelitz i. M. $^{11}/_{2}$ 69.) V: D. Sanders 89, 2. A. 90; D. dramat. Monolog usw. 97; Fritz Reuter 07. H: Klass.-Ausgaben; Geijerstams Ges. Werke; Lebensbücher der deutsch. Jugend, u. a.

Düsen, Rana, s. Barsch, Hedwig.

Düsterbrock, M., s. Kaliebe.

Düsterhoff, Frl. Clara, PA., LB., ASV., Jugendschriften, Nov., /, **Ue:** EFH, Lehrerin a. D. Berlin NW, Perlebergerstr. 25. (ebda $^{28}/_{7}$ 47.) **Ue:** Mc Carthy, Lieb Frl. Unhold 81. V: Dem Tode entrissen, Kindererz. 96; Beten hilft, desgl. 06; Ramabai, die Mutter von Indiens Kindwitwen 07; Der Wind bläset, wo er will 07; Wie d. Hawaii-Inseln christlich wurden 08; Dr. Barnardo, der Vater von Londons verkommenden Kindern 08; Glück im Unglück 08; E. aufgeschobenes Geständnis 09; Erwin, der Missionarssohn 09.

Dütschke, H., klass. Archäol., **Ue:** AGI, Dr. phil., Prof., GObLehrer. Wannsee b. Berlin, Dreilindenstr. 6. (Kempen $^{14}/_{10}$ 48.) V: Ant. Bildwerke i. ObItal. 74/82 V; Anleitg zur Inszenierung antiker Tragöd. 84 I; Olymp. Götterlehre d. Griechen u. Römer 87; 100 Dichtgn a. d. Zeit d. Befreiungskr. 02; Ravennatische Studien 09; Zwei röm. Kindersarkophage 10. **Ue:** Comparetti, Vergil i. MA. 75; Vergils Werke.

Dworaczek, Conrad (Pf. L. Corrado), Rom., Major d. R. Marburg i. Steiermark, Reiserstr. 23. (Iglau $^{6}/_{2}$ 46.) V: Majestät Eros, R. 04; Piccola roba, Skn. 09; Wenn das Meer blüht, N. 09.

Dworaczek, Wilhelm (Pf. Paul Wilhelm), CP., ♆, ⊙, ☉, ⁂, /, Kritik. Wien VII, Kaiserstr. 51/53. (ebda $^{25}/_{4}$ 73.) V: Dämmergn 94, 2. A. 96; Welt u. Seele, G. 98; Überwinder, Dr. 99; Die Mutter, Einakt. 02; Der Künstler, Einakt. 02; Die Parabel, Lsp. 02; Wahrheit, Dr. 03; Der goldene Reif, Lsp. 04; La Vallière, dram. Dichtg 06; Der Tag des Kaisers, Festsp. 08; Der Martersteig, Vst. 08; Erlösung, satir. Puppenkom. 09; Der Schönheit Erwachen, Festsp. 12; Gedichte (Gesamtausg.) 13.

Dyck, Walther v., ♙, Dr. phil., o. ThSchP., GehR. München, Hildegardstr. 5. (ebda $^{6}/_{12}$ 56.) V: G. v. Reichenbach, Biographie 12.

Dyroff, Adolf, ⁂, Dr. phil., o. UP. Bonn, Richard Wagner-Str. 7. (Damm b. Aschaffenburg $^{2}/_{2}$ 66.) V: Gesch. d. Pronom. Reflexivum i. Griech. 92/93 II; Stoische Bücherkataloge 96; Ethik d. alt. Stoa 97; Tierpsycholog. d. Plutarch 97; Demokritstudien 99; Üb. den Existenzialbegriff 02; Üb. das Seelenleben d. Kindes 04, 2. A. 11; Zur Quellenfrage bei Lukretius (V. Gesang) 04; Hagemanns' Psychologie 05 u. 11; Rosmini 06; Einführg in die Psychologie 08 u. 12; Hagemanns Logik 09. H: Renaissance u. Philosophie I—VIII 08 ff.

Dyroff, Anton, Staats- u. Verwaltgs-, Kirchenrecht, Dr. jur., o. UP., GHofR., MitHrsg. d. „Annalen d. Deutsch. Reichs" u. der „Krit. Vierteljahrsschrift". München, Haimhauserstr. 19 u. Ostermünchen. (Aschaffenburg $^{5}/_{3}$ 64.) V: Rechtssatzung u. Gesetz zunächst nach bayr. Staatsrecht 89; Bayer. Verwaltgsgerichtsgesetz 94, 4. A. 08; Begründung zum Entwurf einer bayer. Kirchengemeindeordng 07. ()

Dyroff, Karl, Ägyptologie und semit. Sprachen, Dr. phil., K. Konservator a. Antiquarium, a.o. UP. München, Schraudolphstr. 14. (Aschaffenburg $^{25}/_{2}$ 62.) V: Üb. einige Quellen des Iliasdiaskenasten 91; Z. Gesch. d. Überlieferung d. Zuhairdiwans 92; Ägyptische Grab- u. Denksteine aus süddeutsch. Sammlgn II (m. Dr. Pförtner) 04.

Dziubiella, Johs., ♆, Gymn Oberlehrer, MitHrsg. der „Altpreuß. Rundschau". Lötzen, Ostpreuß., Lyckerstr. 34 (Königsberg i. Pr. $^{2}/_{6}$ 81.) V: Blumen im Strauß, G. 07.*

E.

Ebart, Paul v., Biogr, ☉, Kammerherr, Hofth.-Intend. z. D. Coburg. (Sondershausen $^{15}/_{3}$ 55.) V: Fürstengunst, Sch. 96; B. A. v. Lindenau 96; Aus d. Leben e. deutsch. Kleinstaates vor 100 Jahren 97; Goethes Beziehgn z. Pr. August v. Gotha 99; Passiva d. Ehe, Lsp. 99; Goethes Beziehgn zu Gotter 99; M. v. Thümmel 99; Edmeé, Sch. 00; Briefe d. Sophie La Roche an Herz. Friedrich v. Gotha 00; Herzogin Luise von Coburg-Saalfeld 03; Der Hofmarschall auf der Bühne 03; Eine Hofkomödie, Sch. 09. ()

Ebel, Karl, hess. ♔, Dr. phil., ObBibliothekar a. d. Univ.-Bibl. Gießen, Schiffenberger Weg 12. (ebda $^{24}/_{9}$ 68.) V: Gesch. d. Klosters Arnsburg I 92; Zisterz.-Abtei Arnsburg 95. H: Matrikel d. Universität Gießen 98.

Ebeling, Heinrich, klass. ⁂, Dr. phil. Meist in Rom, z. Z. Dresden-A., postlagernd. (Vorsfelde, Braunschw. $^{14}/_{10}$ 40.) V: Lexicon Homericum 71/85 II; Griech.-deutsches Wörterbuch zum N. T. 12; u. Schulwörterbücher. (*)

Ebell, Max, ♆, /, ♔, Hauptmann a. D. Freiburg i. B., Zasiusstr. 89. (Neu-Ruppin $^{16}/_{6}$ 69.) V: Wendenkampf, E. 06; Gesch. d. Geschlechts Ebell 06; Perlen der Sandstein-Vogesen, Streifzüge durch Zabern u. s. Umgebung 08, 2. A.

Eben-Lederer, S., s. Lederer, Frau S.

Ebenberg, Paul, s. Schullern, Heinr. v.

Ebenstein, Erich, s. Hruschka, Annie.

Eber, August, Dr. phil., a.o. UP., Dir. d. Veterinärinstituts. Leipzig, Linnéstr. 11. (Hannover $^{28}/_{9}$ 65.) V: Beiträge z. vergleichenden Morphologie d. Unpaarzeher- u. Paarzeherfußes 95; Tuberkulinprobe u. Tuberkulosebekämpfg b. Rinde 98; Beiträge z. Kenntn. d. Magenerkrankgn des Rindes 06.

Eber, Hans (Ps. W. v. Waldt), Nov., Kultur♔, Kritik, /, Lehrer. München, Maximilianstr. 28 I r. (Forst b. Bayreuth $^{14}/_{5}$ 84.) V: D. Töpferkunst in Creussen mit Gesch. ihrer Meister 13; Franken, Kultur- u. Heimatbilder I/II 13. MitV: Gesch. d. Stadt Creussen 10.

Eberhard, Alfred, klass. ♆, Dr. phil., Prof., SchulR. a. D. Bielefeld, Göbenstr. 59. (Coburg $^{5}/_{6}$ 41.) V: Macchiavellis Buch vom Fürsten 68, 2. A. 73; Anm. dazu 68 (Privatdr.); Die Novelle des L. da Porto 69 (gez. αε); Leisewitz' poet. Schriften 70; u. mehr. Fachschrift.

Eberhard, Eug., griech. ♆, Dr. phil., Prof., GObLehr. a. D. Magdeburg, Tauentzienstr. 9. (Coburg $^{6}/_{9}$ 43.) V: Aristotel. Definition d. Seele 68; Sprachl. u. metr. Beobachtgn z. d. homer. Hymnen 73/74 II; Metr. Beobachtungen z. d. homer. Hymnen 86 f. II.

Eberhard, Jos., s. Dierkesmann, Jos.

Eberhardt, Frau Adelh., geb. Bürck (Eberhardt-Bürck), ♆, christl. Rom., Nov., Dekanswitwe. Karlsruhe i. B., Kochstr. 3 pt. (Schönau $^{23}/_{7}$ 36.) V: Macht der Liebe 75; Hildegarde 76; Ideal u. Wirklichkeit 78; N. Traugott, e. Pfarrersgesch. (Ps.) 79; Maria, d. Kleidermacherin 85; Wie herrschest Du? 91; Aus Höhen u. Tiefen, G. 01.

Eberhardt, Paul, ACV., ⁂, ☉, Kulturkritik, Essay, Dr. phil. Berlin-Südende, Stephanstr. 12. (Strausberg $^{11}/_{12}$ 79.) V: Kosmogonie des Deskartes im Zusammenh. d. Gesch. d. Philosophie 08; Wohin d. Weg? 10, 2. A. 11; Um den Nazarener 10, 2. A. 11; Der Valentiner, Dr. 11; Tannhäuser, Dr. 12; Der Weisheit letzter Schluß (D. Religion d. Upanishads) 12;

Das Rufen d. Zarathustra 13; D. Religion als Erlebnis u. a. Leben 13. H: Dokumente d. Religion.

Eberhart, Ernst Erik, s. Müller, Waldemar.

Eberlein, Gustav W. (Ps. Niel Rebe), ASV., VJ & S., ♆, ☽, ⁄, Kritik. Zürich 6, Meinradstr. 9. (Nürnberg $^{21}/_{9}$ 88.) V: Lieder junger Liebe 10; Schloß Heidelberg, Dr. 12; Föhn, G. 13. *

Eberlein, Hans, ♆, ⚙, ✉, Red. München. ($^{21}/_{3}$ 77.)

Eberlein, Joh., PA., ⁄, Politik, Dr. phil., Chef-Red. u. Zeitungsverl. Pirna, Albertstr. 8. (Dresden $^{20}/_{8}$ 65.)

Eberlein, Maria, geb. Doberenz, PA., Nov., Jugendschr., ♆, ⁄, ☽, Kritik, Frau Dr. Pirna, Albertstr. 8. (Hermsdorf $^{15}/_{10}$ 64.) V: Um d. Kindes willen, R. 93; Im Bann, Nn. 03; Frau Lene, R. 05; Glühwürmchen, Jugendbuch 05; Histor. Festspiel 05; Goldhaar, R. 06; Wilde Blumen, Jugendbuch für Mädchen 09; Simselen, Nn. 10; Zigeuner, Nn. 12.

Eberlein, Richard Carl, Tierheilkunde, Dr. phil. et med., Prof. der Chirurgie u. Dir. d. chirurg. Klinik d. Tierärztl. Hochschule. Berlin NW 6, Luisenstr. 56. (Gr. Salze $^{16}/_{10}$ 69.) V: Krankheiten d. Huflederhaut 00 u. 08; Leitfaden d. Hufbeschlags 03, 5. A. 13; Entwickelg u. Aufgaben d. tierärztl. Chirurgie u. d. chirurg.-klin. Unterr. 08; Aufgaben d. Königl. Tierärztl. Hochschule z. Berlin i. Unterr. u. Forschg 10.

Ebers, Fritz, s. Mahnke, Hans.

Ebert, Elisabeth (Ps. Else Hansen), Rom. Dresden-A., Trinitatisstr. 35. (ebda $^{8}/_{7}$ 79.) V: Kasernenliebchen, R. 12; Seine tapfre kleine Frau, R. 13. *

Ebert, Richard, PA., Red. u. Schriftst. Berlin NO 55, Raabestr. 14 pt. (Dresden $^{13}/_{1}$ 51.)

Ebert-Stockinger, Frau Clara, Sozialethik, Rassenhygiene, ☭, Ehereform, Vortragsrednerin. Coburg, Probstgrund 6. (Wien $^{3}/_{5}$ 63.) V: Mutterschaft 07; D. natürl. Erziehg 08.

Ebertin, Frau Elsbeth (Ps. Elsa Gorlicia), ASV., Graphologie, ♆, ⁄, Schriftleiterin d. „Internat. graphолog. Corresp.", Inh. eines Instituts f. wiss. Handschriftendeutg. Breslau XVI, Piastenstr. 27. (Görlitz $^{14}/_{5}$ 80.) V: Liebeswandlgn, Erz. 02; Ausgew. Glossen 03; D. Charakter d. Gräfin Montignoso 05; Wie die Männer in der Liebe sind, graphолog. Charakterstudien 08; Wie die Frauen in der Liebe sind, desgl. 09; Auf Irrwegen der Liebe, desgl. 10; Zwei Frauen, N. 10; D. Handschriften der Verliebten 11; Inspektor Raabe, R. 12; Alles verstehen, alles verzeihen, Nn. u. Skn. 13; Prakt. Lehrbuch d. Graphologie u. Charakterbeurteilg 13.

Ebhardt, Bodo, △, Burgenkunde, Architekt, Prof., Hrsg. d. Zeitschr. „Der Burgwart". Berlin-Grunewald, Jagowstr. 28. (Bremen $^{5}/_{1}$ 65.) V: Deutsche Burgen 98—08; Grundlag. d. Erhaltg u. Wiederherstellg deutsch. B. 00; Denkschr. üb. d. Wiederherstellg. d. Hohkönigsburg 00; Zur Baugesch. der Hohkönigsburg 00; Die Marksburg, ein Führer (mit C. Krollmann) 00; Burgenfahrt 01; Führer durch die Hohkönigsburg 02, 2. A. 10; Die Burgen des Elsaß 04; Üb. Verfall, Erhaltg u. Wiederherstellg von Baudenkmalen 05; D. Hohkönigsburg 08; D. Burgen Italiens 09; D. Einfluß des mittelalterl. Wehrbaues auf den Städtebau 10; D. Wehrbauten Veronas 11. H: Der Väter Erbe 09. ()

Ebhardt, Ferd. v., ♆, Skizz., ⚔, k. u. k. Oberst i. P. Graz, Leonhardstr. 30. (Wiesbaden $^{5}/_{9}$ 38.) V: Betrachtungen üb., Gefechtsordnungen 76; Gesch. d. k. k. Inf.-R. Kaiser Leopold II. Nr. 33 88; Rose d. Logartales, Dchtg. 96; In d. sibir. Steppe, G. 93; Durch Liebe befreit, G. 96; D. Gemsenkaiser, ep. Dchtg. 00.

Ebner, Eduard, Literatur♛, Dr.-Ing., Kgl. GymnLehrer, Red. d. „Bayer. Zeitschr. f. Realschulwesen". München, Clemensstr. 78 III r. (Straubing $^{20}/_{5}$ 77.) V: Geograph. Anklänge in Plutarchs: de facie in orbe Lunae 06; Deutsche Literaturgesch. 07, 4. A. 12: Magister, Oberlehrer, Professoren: Literaturausschnitte aus 5 Jahrh. 08; Bilderatlas z. Gesch. Bayerns 09; Gesch. d. Altertums 10, 4. A. 13; Gesch. d. Mittelalters 11, 3. A. 13; Gesch. d. Neuzeit 12; Deutsche Dichter auf Reisen 13.

Ebner, Theod., Lit.♛, Nov., ⁄, Chefred. d. „Ulmer Tageblattes". Ulm a. D. (Eßlingen $^{9}/_{8}$ 56.) V: Merks Wien 84; A. e. alt. Reichsstadt 86; D. arme Heinrich 87; Ill. Gesch. Deutschlands 86/88 III; In Steppen u. auf Schneefeldern (m. L. Pichler) 86; Walter v. d. Vogelweide 87; Deutsch. Sang u. Klang 88; Deutsche Volksl. in Vergangenheit u. Gegenw. 88; Allerlei Gesch. 94; D. deutsch. Handwerk u. seine Poesie 96; Friedr. v. Spee u. d. Hexenprozesse 99; Eine Fortz. von Lessings Nathan 01; Eduard Mörike 04; Max Eyth, Dichter u. Ingenieur 06; Des Knaben Wunderhorn, Rückblicke u. Hoffnungen f. d. deutsche Volkslied 07; Aus alter u. neuer Zeit, Festdichtg 10; Prometheus, Dchtg. 11; Aus großer Zeit, Festdichtg 13.

Ebner-Eschenbach, Frau Baronin Marie verw. von, geb. Gräfin Dubsky, VB., Dr. phil. hon. c., Ehren-Mitgl. d. CC., Nov. Wien I, Spiegelg. 1. (Zdißlavitz in Mähr. $^{13}/_{9}$ 30.) V: Erzähl. 75, 6. A. 10; Božena 76, 9. A. 11; Aphorismen 80, 7. A. 11; Dorf- u. Schloßgeschichten 84, 9. A. 10; Zwei Komtessen 85, 8. A. 07;

N. Dorf- u. Schloßgeſch. 86, 4. A. 05; D. Gemeindekind 87, 12. A. 10; Miterlebtes 89, 4. A. 11; Neue Erzähl., 4. A. 04; Lotti, d. Uhrmacherin, 8. A. 10; E. kleiner Roman, 4. A. 04; Unſühnbar 90, 9. A. 11; Parabeln, Märchen u. Ged. 92; Glaubenslos 93, 4. A. 11; Das Schädliche 94, 2. A. 08; Rittmeiſter Brandt, Erz. 96, 4. A. 11; Bertram Vogelweid, Erz. 96, 3. A. 11; Alte Schule 97, 2. A. 07; Aus Spätherbſttagen 01, 2. A. 02 II; Agave 03, 2. A. 06; D. arme Kleine, Erz. 03; Die Prinzeſſin von Banalien, u. A. 04; D. unbeſiegb. Macht, Erzn. 05, 3. A. 08; Meine Kinderjahre 06, 2. A. 07; Aus meinen Schriften 07, 2. A. 08; Ein Volksbuch 09, 2. A. 11; Altweiberſommer, Erzn. 09, 2. A. 10; Genrebilder, Erzn. 10.

Ebner, Ritter v. Rofenſtein, Victor, Hiſtologie, Dr. med., o. UP. i. R., HofR. Wien I, Rathausſtr. 13. (Bregenz $^{4}_{2}$ 42.) **V:** Fachſchriften.

Ebrard, Friedrich, ♛, Genealogie, Dr. phil., GKonſiſtR., Prof., Dir. d. Stadtbibl. Frankfurt a. M., Schöne Ausſicht 2. (Erlangen $^{26}_{6}$ 50.) **V:** Denkſchrift Kurfürſt Friedr. III. v. Brandenburg üb. d. Notw. d. Wiedererwerbung Straßburgs 1696/97; Erſter Annäherungsverſuch König Wenzels an d. ſchwäb.-rhein. Städtebund 1384—85 77; Zur Erinnerung an Fr. v. Schneider 82; Bericht üb. d. Verw. d. Stadtbibl. zu Frankfurt a. M. 1.—29. Jahrg. 84/12; Jahresber. d. Frankf. Vereins f. Geogr. u. Stat. 50/60. Jahrg. 85/96, 87/97; Die Stadtbibl. in Frankf. a. M. 96; Geſetze u. Verordn. betr. die neue kirchl. Verfaſſung der ev. Gemeinden im Konſiſt.-Bez. Frankfurt a. M. 00; Geſch. d. uradligen Hauſes Bary 1223—1903 (mit H. v. Nathuſius-Neinſtedt) 04; Denkſchrift üb. d. Geſchichte der Familie de Laporte 04; Die franz.-ref. Gemeinde in Frankf. a. M. 1554—1904 06; Die amerik. Abteilg der Stadtbibl. Frankfurt a. M. 08; Die Familie von Loewenich 1196—1908 08. **H:** Neue Briefe Wilhelm v. Humboldts an Schiller 1796—1803 11; Kriegsgefangen im Herzen Rußlands (1812 bis 14) 12.

Ebſtein, Erich, Dr. med., Oberarzt a. d. med. Klinik. Leipzig, Liebigſtr. 20/22. (Göttingen $^{11}_{6}$ 80.) **V:** Die Diaſtole des Herzens 04; Kliniſche Geſch. u. Bedeutg der Trommelſchlägelfinger 06; Chr. D. Grabbes Krankheit 06; W. Ebſtein-Bibliographie 06 u. 12; Über die angeborene u. erworbene Trichterbruſt 09; Das Pleſſimeter 10; Lage u. Lagerung von Kranken 12; Der Perkuſſionshammer 12. **H:** Bürger-Bilder I u. II 02 u. 04; Bürgers Gedichte in der Muſik 03; Gedichte Bürgers in älteſter Faſſung 05; Aus G. C. Lichtenbergs Correſpondenz 06; Lichtenbergs Mädchen 07; Ein Brief Theodor Koerners 07; Neue Kunde von u. über Bürger 07; Neue Briefe G. C. Lichtenbergs 08; G. A. Bürger u. Joh. Chr. Dieterich 10; Ch. Bell, Hirnanatomie 11; G. C. Lichtenberg als Naturforſcher 12; Joh. L. Schönlein's Briefe 12; Th. Addiſon, Erkrankgn d. Nebennieren 12; G. A. Bürger, Liebeslieder 13; Sprüche des Hippokrates 13; R. Bright, Erkrankgn d. Nieren 13.

Echters, Rud., ſ. Stecher, Rich.

Eck, Miriam, ſ. Sebaldt, Kaete.

Eck, Samuel, ✝, D., o. UP. Gießen, Stephanſtr. 34. (St. Petersburg $^{28}_{12}$ 56.) **V:** Zinzendorf u. ſ. Nachwirkg i. d. Gegenwart 90; D. kirchl. Lage in d. Balt. Provinzen Rußlands 91; Welchen Segen bringt d. Beſchäftigg mit moderner Theologie unſerem praktiſchen Berufsleben? 94; Üb. d. Bedeutg d. Auferſtehung Jeſu 98; D. F. Strauß 99; Aus d. großen Tagen d. deutſch. Philoſophie 01; Goethes Lebensanſchauung 02; Religion u. Geſchichte 07; Über die Herkunft d. Individualitätsgedankens b. Schleiermacher 08; Johann Calvin 09; [illegible], Feſtrede 13; Luthers Rechtfertigungsglaube als geſchichtl. Religion 13.

Eck, Ulla v., ſ. Bentivegni, Ina v.

Eckardt, Claus, ſ. Evers, Paul Fr.

Eckardt, Frz. (Pſ. E.C. Kardt), Sozialw., ✍, Chefred. der „Salzburger Chronik". Salzburg, Auerspergſtr. 67. (ebda 54.)

Eckardt, Joh. Heinrich, ✍, ♛, ⌂, Verlagsbuchhändler. Heidelberg, Bunſenſtraße 24. (Kiel $^{4}_{8}$ 63.) **V:** Matthäus Merian, Skizze 84; Matthäus Merian u. ſeine Topographie 87, 2. A. 91; Kiels bildl. u. kart. Darſtellung 95; Alt-Kiel in Wort u. Bild 99; Geſch. d. Geſellſch. Harmonie in Kiel 03; Schillers Verleger 05; Auguſte Stolberg 08; Aus d. Schuljungenzeit 11.

Eckardt, Johs., Lit. ♛, Dr. phil., Bibliothekar d. kath. Univerſitätsb.-Bibliothek, Hrsg. d. Monatsſchr. „Über den Waſſern". Salzburg. (Sierndorf, NÖ. $^{20}_{4}$ 87.) **V:** Paul Keller 08; Cl. M. Hofbauer u. ſ. Beziehgn z. d. Wiener Romantikerkreiſen 10; K. Schönherrs „Glaube u. Heimat" 11. **H:** Erzählungen u. Skizzen Enrica von Handel-Mazzettis 09; Enrica von Handel-Mazzettis Geiſtige Werdejahre I 10, II 11; Caroline Pichlers Denkwürdigkeiten, Auswahl 12.

Eckardt, Frl. Mathilde, Gründ. d. „Zodiacus", „Edelweiß" u. d. „Wandermappe" in Deutſchl., Hrsg. d. Zeitſchr. „Mitteilungen aus den Zodiakus-Korreſpondenzkreiſen". Zwickau i. S., Richardſtr. 2. ( )

Eckardt, Richard, D., Kirchenrat, Hrsg. d. „Wartburg". Kriebitzſch, S.-A. (Altenburg $^{26}_{2}$ 62.) **V:** 11 Deklamatorien 90, 2. A. 96; Monismus u. Glaube 92; Refor-

mationsdrama Wenzel Linck 98; Deutsch. Dichterhort 00; Herz. Ernst d. Fromme 01; Ernestiner, Festsp. 03; Insulinde, G. 05; Palästinensische Kulturbilder 07; D. christl. Schöpfungsglaube im Verh. zur Philosophie u. Naturw. 12.

Eckardt, Frau Sophie, geb. Jassoy, ♆, ♂, ♛, ♆, **Ue:** FL, Dr. phil. Heidelberg, Bunsenstr. 24. (Frankfurt a. M. $25|_2$ 69.) **V:** Beiträge z. e. Geschichte der Klangveränderung altfranz. Vortonvokale 1200—1400 04. ()

Eckart, Rudolf, Literatur♛, ♆, Germanistik, ✝, ♛, Waisenhausinspektor. Nörten, Hannover. (Schönebeck $1|_{12}$ 61.) **V:** Saat auf Hoffnung 85, 2. A. 08; Am kur. Haff, Die Ohrfeigen, 2 Erzn. 87; Licht u. Schatten, G. 87; Lieder u. Bilder v. deutschen Meer 88, 2. A. 94; Nordd. Volksfreundkalender 88; Mutter Liebe u. Leben 90, 2. A. 93; D. deutsch. Ströme i. ausgew. Schildergn deutsch. Dichter 90, 2. A. 98; Die Lehrdichtung 90, 2. A. 09; Niedersächs. Dichterbuch 90; Lexikon der niedersächs. Schriftsteller 91; Stand u. Beruf im Dichterwort u. Volksmund 91, 2. A. 09; Gesch. d. Familie Eckart (m. Th. Eckart) 93; Niedersächs. Sprachdenkmäler 93; Niederdeutsche Sprichwörter u. volkst. Redensarten 93; Allg. Sammlg niederdeutscher Rätsel 94, 2. A. 99; Aus alter Zeit, Erz. 95, 2. A. 99; Friedr. Wilhelm IV. v. Preußen 95; Die welf. Fürsten als Pfleger d. Künste u. Wissenschaften 95, 2. A. 09; Gesch. v. Adelebsen 95; Aus alten niedersächs. Chroniken 95; Der deutsche Adel i. d. Literatur 95; Gesch. v. Salzderhelden 96; Deutsche Burgen u. Schlösser 96, 2. A. 07; Brauch und Sitte 98; Urkundl. Gesch. d. Peterstiftes in Nörten 99; Südhannov. Sagenbuch 99; Stand u. Beruf im Volksmund (Sprichwörter) 00; D. Taufnamen u. ihre Bedeutung 00; Wahlsprüche d. Welfenfürsten 01; Hannoverland in Liedern verherrlicht 02; Verzeichnis d. öffentl. Bibliothek. Deutschlands 02; D. Reformatoren u. ihre Zeit 03; Deutsche Frauenbilder 03, 2. A. 10; D. geistl. Dichtg i. Hannover 03; Antiröm. Miszellen 04 II; Schiller im Munde d. Volkes 05; Pädag. Luther-Brevier 05; Luther i. Urteile bedeutend. Männer 05, 2. A. 08; Gesangbuchsführer oder Liederkonkordanz 05; D. Jesuiten i. d. deutsch. Dichtg 06; Er erquicket meine Seele, Beicht- u. Kommunionbuch 06; Luise Henriette Kurfürstin v. Brandenburg 07; Evang. Lebensbilder 07; D. Frauengestalten d. heil. Schrift 07; Bilder u. Skizzen a. d. Geschichte v. Nörten, Hardenberg u. d. umlieg. südhannov. Landschaft, 2. A. 07; Bis zur Mittagshöhe, G. 07; Hundert Stimmen aus 4 Jahrhunderten über d. Jesuitenorden 07; Aus dem alten Niedersachsen 07—09 IV; Ernste u. heitere Vorträge (anonym) 08; Der Jugend Lust, Erzn. 08; Welfen-Anekdoten 08; Paul Gerhardt-Bibliographie 09; Phil. Nicolais Leben u. Werke nebst s. geistl. Liedern 09; Paul Gerhardt, Urkunden u. Aktenstücke 09; Fürstl. Pädagogik 09; Allerlei Römisches u. Jesuitisches 09; A. G. Kästners Selbstbiographie u. Verzeichn. s. Schriften 09; Evangel. Fürstenspiegel 09; Handbuch z. Gesch. d. plattdeutsch. Lit. 11. **H:** Luthers Auslegg vieler schöner Sprüche hl. Schrift 04; Luthers Aussprüche über d. Glauben 05; Friedr. d. Gr. Aussprüche 07; Ph. Nicolais Freudenspiegel d. ewigen Lebens 08; Heinr. Puchtas geistl. Lieder 08; A. H. Franckes Glaubensweg u. Lebensregeln nebst s. geistl. Liedern 08; Paul Flemings relig. Dichtgn 09; E. M. Arndts geistl. Lieder 10; Joh. Falks Kriegsbüchlein 10; Joh. Falk, Goethe aus näherem persönl. Umgange dargest. 12; M. Langenschwarz, Ehrenrettg d. Jesuiten 12; Th. Eckart, Ein Diakonenleben 12; Joh. Falks Reise nach Jena u. Weimar i. J. 1794 13; Joh. Falks Erziehgsschriften 13.

Ecke, Alfons (Pf. Ekkehardt), VDR., Roman, Nov., Red. d. „Bresl. Vereins-Ztg." u. „Schles. Zeitgsnachrichten". Breslau, Ottostr. 36. (ebda $15|_{11}$ 73.) **V:** Des Weibes Los, R. 13. *

Ecke, Gustav, ✝, D., o. UP. Bonn. Arndtstr. 23. (Erfurt $8|_1$ 55.) **V:** D. theol. Schule Albr. Ritschls u. d. evang. Kirche d. Gegenwart: I. Die theolog. Schule A. Ritschls 97, II. Die ev. Landeskirchen Deutschl. i. 19. Jahrh. 03; Unverrückb. Grenzsteine 05, 5. A. 11; Humanistisches Gymnasium u. modernes Kulturleben 11.

Ecker, Alexander, AV., ⊠. Handelsw., Red. div. Fachblätter. Essen (Ruhr)-West, Ladenspelderstr. 55. (Cöln $27|_7$ 75.) **V:** Festspiele 05; D. Organisation 06; Getreide-, Mehl- u. Brotsyndikate 08; Selbsthilfe des Mittelstandes 09; Hausbesitz u. Bergschadensrecht 09; Die Konsum-Vereine 10; Beschaffg zweiter Hypotheken 10; D. Besteuerung der Konsumvereine in Preußen 12.

Eckert, Christian, ⊠, ⚒, Dr. jur. et phil., GerAss., a. o. UP. Bonn, Studiendirektor d. Handels- u. d. VerwaltgsHSch. Cöln a. Rh., Ubierring 45. (Mainz $16|_3$ 74.) **V:** D. Fronbote im MAlter 97; D. Mainzer Schiffergewerbe in d. letzten 3 Jahrh. d. Kurstaates 98; Rheinschiffahrt i. 19. Jh. 00; Die städt. Handels-Hochsch. in Cöln 05, 06, 07, 08, 09, 12; D. Seeinteressen Rheinl.-Westfalens 06; Peter Cornelius 06. **H:** Rothschilds Taschenbuch für Kaufleute, 55. A. 12; Entwicklg d. Handels-Hochsch. Cöln im 1. Jahrzehnt 11.

Eckert, Max, ●, Dr. phil., Prof., THSchDoz. Aachen, Eupenerstr. 143.

(Chemnitz $^{10}{}_{4}$ 68.) **V:** Jäger Martin, Dichtung 90; Das Karrenproblem 95; Neuer methodischer Schulatlas mit Heimatskarten 98, 13; Ostasien, Karte d. Kriegsschauplatzes 00; I. Bericht des geograph. Abends, Vereinig. v. Leipziger Geograph. 01; D. Verhältnis d. Handelsgeographie z. Anthropogeographie 02; Das Gottesackerplateau, ein Karrenfeld im Allgäu 02; Kulturgeogr. d. Deutsch. Reiches u. s. Beziehungen zur Fremde 04; Grundriß d. Handelsgeographie (Wirtschafts- u. Verkehrsgeographie) 04 II; Leitfaden d. Handelsgeographie 05, 3. A. 11; Neue Erdkarten 06; Die Kartographie als Universitätsunterrichtsfach 07; Umrißkarte der Erde in Eckerts flächentreuer Projektion 08; Das geograph. Praktikum 08; Kleiner Atlas der Wirtschafts- und Verkehrsgeographie 09; Eine neue Isochronenkarte der Erde 09; Die Entwicklg d. deutsch. Seekarte 09; Die Kartenprojektion 10; Deutsche Kulturgeographie 12; Wirtschaftsatlas der deutschen Kolonien 12, 2. A. 13; D. Eisenerzvorräte d. Welt 13.

Eckertz, Erich, ♆, Kritik, Dr. phil. Düsseldorf, Uhlandstr. 47. (Essen $^{30}{}_{3}$ 83.) **V:** Heine u. sein Witz 08; Der leidende Roland 09; Nietzsche als Künstler 10; Stiere, Hahnen, Kurtisanen 12; Elefanten der Liebe 12. ()

Eckfried, s. Stark, Josef.

Eckhardt, Eduard, engl. ♆, Dr. phil., UBibl. u. a.o. UP. Freiburg i. B., Oberau 59. (Tambow, Rußl. $^{23}{}_{5}$ 64.) **V:** Das Präfix ge- in verbalen Zusammensetzgn bei Berthold v. Regensburg 89; Die lustige Person im älteren engl. Drama 02; Die angelsächs. Deminutivbildgn 03; Alte Schauspiele aus dem Breisgau 06; Die Dialekt- u. Ausländertypen des älteren engl. Dramas I 10, II 11.

Eckhardt, L., s. Engel, Leop.

Eckhardt, Paul, s. Schumacher, Heinr. Vollr.

Ecknah, G. v., s. Hancke.

Eckstein, Karl, ♆, Fischereiw., Dr. phil., Prof. an d. Forst-Akad. Eberswalde und Dirig. d. zoolog. Abt. d. Hauptstation des forstl. Versuchswesens in Preußen, Beirat d. Kais. biolog. Anst. f. Land- u. Forstwirtsch. Eberswalde, Neue Schweizerstr. 24. (Grünberg $^{28}{}_{12}$ 59.) **V:** Repetitorium d. Zoologie 89, 2. A. 98; Pflanzengall. u. Gallentiere 91; Ber. üb. Leistungen auf d. Geb. d. Forst- u. Jagdzoologie i. J. 1890, 91 u. 92; D. Kiefer u. ihre tier. Schädlinge; I. D. Nadeln 93; Forstl. Zoologie 97; Neudammer Försterlehrbuch 99, 4. A. 12; Kampf zw. Mensch u. Tier 00, 2. A. 07; Fischerei u. Fischzucht 02; D. Fischerei-Verhältnisse d. Prov. Brandenburg zu Anf. d. 20. Jahrh. nebst Fischereikarte I 03, II 08; D. Technik d. Forstschutzes gegen Tiere 04; Spezielle Tierkunde 05; Tierleben d. deutschen Waldes 09; Die Nonne 10, 2. A. 11; Die Maikäfer 12; Der Kiefernspinner 12, 4. A. 12; D. Schmetterlinge Deutschlands mit bes. Berücks. der Biologie I 13.

Edel, Edmund, Roman, Satire, ♂. Berlin-Wilmersdorf, Bayerische Str. 40. (Stolp i. Pom. $^{10}{}_{9}$ 63.) **V:** Marienbad, Karikaturen 04; Berlin W, Kapitel v. d. Oberfläche 06, 7. A. 08; Der Snob, R. 07, 3. A. 08; Neu Berlin, Skn. 08; Fritz der Zeitgenosse, Sat., 1.—3. A. 08; Liebe? 7 iron. Nov., 1.—3. A. 09: Poker, R. 1. bis 5. A. 12. ()

Edelbert, Ernst, s. Ungethüm, Albert.

Edelmann, Wilh., (k.), ♆, Pfr. Maseltrangen, Kt. St. Gallen. (Hagenwil $^{30}{}_{5}$ 43.) **V:** D. Friedensengel 75; Legende d. hl. Cäcilia; Gott in der Höhe sei Ehre, G. 00; Blumen u. Lieder, G. 05.

Eden, Carla, s. Hünerbein, Charlotte v.

Edenfeld, Thekla, s. Levi, Thekla.

Eder, Friedr., EP., Red. d. „Fremdenblatt". Wien III, Hauptstr. 24. (ebda $^{29}{}_{6}$ 43.)

Eder, Jos. Maria, Photochemie u. Photogr., Dr. phil., ThSchP., HofR., Dir. d. k. k. graph. Lehr- u. Versuchsanst. Wien VII, Westbahnstr. 25. (Krems $^{16}{}_{3}$ 55.) **V:** Reaktionen d. Chromate auf org. Substanzen 78; Üb. d. chem. Wirkgn d. farb. Lichtes 79; Photogr. m. Bromsilbergelat. 80, 3. A. 86; Ausführl. Handb. d. Photogr. I 84, 3. A. 06/12, II 85, 2. A. 95/97, III 86, 5. A. 02, IV 89, 2. A. 96/99; Jahrb. f. Photogr. usw., seit 87; Rezepte u. Tabellen f. Photogr. u. Reproduktionstechnik 89, 8. A. 12; Versuche üb. Photogr. mittels d. Röntgenstrahlen (m. Valenta) 96; System d. Sensitometrie photogr. Trockenplatten 00/02; Beiträge z. Photochemie u. Spektralanalyse (m. Valenta) 03; Atlas typischer Spektren (m. Valenta) 11. ()

Eder, Viktor, **Uc:** EF, Red. d. „Illustr. Wiener Extrablatt". Wien IX, Alserbachstr. 10. (Preßbaum b. Wien $^{9}{}_{8}$ 73.)

Edert, Eduard, Roman, Dr. phil., Oberrealsch.-Oberlehrer. Kiel, Fichtestr. 2. (Oldesloe $^{31}{}_{7}$ 80.) **V:** Dialog u. Fastnachtspiel bei Hans Sachs 04; Der Schuster v. Tondern, Erz. 10, 2. A. 11.

Edinger, Ludw., ♋ u. Krankheiten d. Nervensystems, Dr. med., Prof., Dir. d. Neurologischen Instituts. Frankfurt a. M., Leerbachstr. 27. (Worms $^{13}{}_{4}$ 55.) **V:** Vorlesgn über d. Bau der nervösen Zentralorg. 85, I 8. A. 11, II 08; Beiträge z. vergl. Anatomie d. Gehirns 87/03, V Hefte; Krankh. d. periph. Nerven 05; Einf. in d. Bau d. Nervensystems 09.

Edlessen, Sophus (Ps. Sophus Elden), ASV., Nov., ✉, Oberzollkontroll. Bre-

men, Torgauerstr. 9. (Rabenkirchen $^{13}/_{12}$ 66.) **V:** Fünf Erzählgn 93; Opfer d. Röntgenstrahlen, N. 98; Seiltänzer-Lina, Getäuschte Hoffngn, Ahngn, Erzn. 98; Zollgesetzgebg 08 IV, 4. A. 13; Steuergesetzgebg 09 IV, 4. A. 13; Kassenwesen, Beamtengesetzgebg 09, 3. A. 11: Deutschland u. s. Verfassg 12; Deutsches Zoll- u. Steuerwörterbuch 12.

Edler, K. Erdm., Nov., Rom., ☉, Prof., k. Rat. Wien V, Margaretenstr. 70. (Podebrad $^{8}/_{5}$ 44.) **V:** Koloritstudien, N. 74; Ursinia, N. 67; Artemis, N. 76; Baldine, N. 81; Theodora, Tr. 81; Notre Dame des Flots, N. 82; 2. A. 85; Peire de Cinqtors, N. 1. u. 2. A. 84; Wilfrid, N., 2. A. 83; D. letzte Jude, N. 84, D. schwarze Tod, N. 94; Santa Justina, N. 94; D. Kampf um die Kunst, N. 95; D. neue Herrin, N. 96; Beatrix v. Hohenzollern, N. 96; Duino-Novell., N. 2. A. 96; Lindenbühler, N. 98; Auf d. Turme, Erz. 02; Erzählgn u. Nov. 08; Betta von Duino, N. 09. **Ue** u. **H:** Idyllen v. C. Graf Nigra 94, 2. A. 99.

Edward, Georg, ♆, ♂, A. M., Prof. a. d. Northwestern University. Chicago, Ill., 6743 North Ashland Avenue, Rogers Park. (Gießen $^{13}/_{12}$ 69.) **V:** Balladen u. Lieder 97, 2. A. 03. ()

Eelbo, Bruno, ♆, ☉, Architekt, BauR. Weimar, Döllstädtstr. 24. (Bremerhaven $^{10}/_{10}$ 53.) **V:** Sonnige Tage, G. 88, 3. A. 04; Vitruvs Sendung, Festsp. 92; D. Traumelben, Märchensp. 98; Die Sprüche des guten Meisters, G. 00, 2. A. 04; Sturmflut, Sch. 00; Onno Lübben, Dr. 01; Auf der Brautschau, Lsp. 01; Die Schule der Liebe, Lsp. 02; Irminfried, Dr. 03; Alarich, Dr. 05; Aphrodite, E. 06; Dithmarschen, Balladen 07; D. Deichgraf, Dr. 08; Kaiser Karl, Festsp. 10; D. junge König, Lsp. 11; Ausgewählte Dichtgn 11; Herzog Bernhard, Dr. 12.

Eff Ess, s. Scher, Peter.

Effendi, s. Meyer-Elbing, Oskar.

Effmann, Wilh., (t.), Kunst♛, Dr. phil. h. c., Prof. Bonn. (Werden a. Ruhr $^{14}/_{9}$ 47.) **V:** St. Quirinuskirche in Neuß 90; Heiligkreuz u. Pfalzel 90; D. vorchristl. Altertümer im Gaue Süderberge (m. Jostes) 88; Die Glocken d. Stadt Freiburg in d. Schw. 99; Die karol.-otton. Bauten zu Werden I 99; Centula 12.

Egbert, W., s. Grieben, Fernande.

Ege, Ernst, VJ & S., PA., ☉, ♆, ♂. Stöckenburg, Württ. (Stuttgart $^{4}/_{12}$ 63.) **V:** Ein Polternachtstraum, Melodr. 94; Beim 80j. Bismarck, Festsp. 95; Germania, Festsp.-Zyklus 96; Deutsche Jugend, Dchtg. 97; Luther auf Koburg, dramat. Stimmungsbild 04; Helmbrecht, Volksdr. 06.

Egelhaaf, Gottlob, ♛, Dr. phil., G.-Rekt., ObStudR., Mitgl. d. Württ. Kommiss. für Landesgeschichte, mit Lehrauftrag a. d. ThSch. Stuttgart, Tübingerstr. 38. (Gerabronn $^{1}/_{3}$ 48.) **V:** Ital. Krieg 218/217, 79; Friedr. Wilh. d. Gr. Kurfürst 80; Grundzüge d. deutsch. Litgesch. 81, 22. A. 13; Kommentar zu Livius' Buch 23 84, 2. A. 94; Zu Tacitus' Germania 85, 9. A. 11; Grundzüge d. Gesch. 85, I 11. A. 13, II 9. A. 13, III 9. A. 11; Deutsche Gesch. i. Zeitalter d. Reform. 85, 3. A. 93; Kaiser Wilhelm 86; Analekten zur Gesch. 86; Deutsche Gesch. i. 16. Jahrh. 89/92 II; Archival. Beiträge zur Gesch. d. Reichsstadt Ulm 96; Gustav Adolf in Deutschland 01; Landgraf Philipp 04; Gesch. d. neuesten Zeit v. Frankf. Frieden bis z. Gegenw. 08, 4. A. 12; Bismarcks Sturz 09; Polit. Jahresübersicht f. 1908 09, f. 1909 10, f. 1910 11, f. 1911 12, f. 1912 13; Bismarck 11.

Egen, Alfons, klass. ♆, Dr., Prof., GDir. Warendorf. (Kaldenkirchen $^{31}/_{3}$ 61.) **V:** De Floro hist. elocut. Taciteae imit. 82; Quaest. Florianae 91; Der Einfluß der Münsterischen Domschule auf d. Ausbreit. d. Humanismus 98; Die Pflege d. Wahrhaftigkeit bei d. Schülern 04. **H:** Meuser, Ovids Metamorphosen, 10. A. 13; Titi Livi ab urbe condita libri 95 f. III Bdch., 6. A. 11; Goethes Dichtg u. Wahrheit, Auswahl f. d. Schulgeb. 03, 2. A. 09; Goethes Iphigenie f. Schule u. Haus 06, 2. A. 11; Die beiden Theseuslieder des Bakchylides 09.

Egenolff, Ortwin, s. Roloff, Ernst M.

Eger, Georg, Eisenbahnrecht, Dr. jur., GRegR., HandelsHSchDoz. Berlin W 10, Hohenzollernstr. 18. (Haynau, Schles. $^{3}/_{1}$ 48.) **V:** Fachschr. **H:** Eisenbahn- u. Verkehrsrechtl. Entscheidgn u. Abhandlungen 84 ff.

Eger, Karl, ✝, D., hess. GKirchR., o. UP. Halle a. S. ($^{18}/_{8}$ 64.) **V:** D. Anschauungen Luthers v. Beruf 00; Das Wesen der deutsch-ev. Volkskirche d. Gegenw. 06; Ev. Jugendlehre 07, 2. A. 12; D. Vorbildg z. Pfarramt d. Volkskirche 07; Kirchenrecht d. ev. Kirche im Großh. Hessen, Bd. II 11; Taufe u. Abendmahl i. kirchl. Unterricht der Gegenwart 11; Jesusnachfolge u. Christusglaube 12.

Eger, Otto, röm. Recht, Papyrologie, Dr. jur., o. UP. Basel. (Darmstadt $^{19}/_{10}$ 77.) **V:** Vertretg b. Eigentumserwerb an bewegl. Sachen 00; Z. ägypt. Grundbuchwesen in römischer Zeit 09. **MitH:** Griech. Papyri zu Gießen 10. ()

Eggeling, Heinrich v., ☙, Dr. med., a. o. UP. u. Prosektor. Jena, Sellierstr. 1. (Meiningen $^{16}/_{8}$ 69.) **V:** D. Aufbau d. Skeletteile in d. freien Gliedmaßen d. Wirbeltiere 11; Physiognomie u. Schädel 11.

Egger, Franz, (t.), ✝, ⁂, Dr. theol. et phil., Fürstbischof. Brixen. (Hippach

$^{26}/_{4}$ 36.) **V:** Das neu erkl. Dogma v. d. Unfehlbarkeit des Papstes 70; Propaedeutica philos.-theol. 78, 7. A. 12; Enchiridion Theologiae Dogmaticae specialis 87, 7. A. 11; Enchiridion Theologiae Dogmat. generalis 93, 5. A. 13; Streiflichter auf d. „freiere" Bibelforschg 99; Absolute od. relative Wahrheit der heiligen Schrift? 09.

Egger, Ludw., Erz., ⌂, ⁂, Dr. phil., GLehrer. Wien XVIII, Martinstr. 90. (Wien $^{10}/_{11}$ 59.) **V:** Tulun u. Severina, Tr. 91; D. Parenthese b. d. späteren attischen Rednern 90/91; D. Problem d. Urteilsfunkt. 96/98 III; Taine u. die moderne Soziologie 05; Heil Österreich! Festsp. 08.

Egger, Frau Marie Edle von, geb. v. Schmitzhausen (Pf. Paul Maria Lacroma), VB., DÖSchG., Roman, Nov. Görz, Via tre rè 19. Zuschriften unt. Pseudonym erbeten. (Triest $^{21}/_{7}$ 52.) **V:** Capriccio, R. 81; Stürme, R. 83, 2. A. 10; Das Pony, R. 84; Formosa 85, 2. A. 94; ital. 96, 2. A. 96; tschech. 98; Kleeblätter, N. I 88, 2. A. 94; II 97; Dosta v. Drontheim, Erz. 90, 4. A. 04; D. Modelltini, R. 92, 2. A. 95; Bagatellen, Skizzen u. Studien 93, 3. A. 05; Kulturhist. Texte f. Kaiser Jubil.-Werk „Österreich in Wort u. Bild"; E. Unglücksheld, R. 93; Noli me tangere, R. 99; Deus vieit!, kulturhist. R. 10, 2. A. 10. ( )

Eggersberg, Frau Marianne, ♆, Nov., Jugendschr., 𝒻, Musik. Wien XVIII/2, Herbeckstr. 52. (Kaaden $^{28}/_{1}$ 52.)

Eggersdorf, Max, s. Schwengberg-Eggersdorf.

Eggert, Eduard, ♆, ⌂, ObJustR. Langenargen a. Bodensee. (Ludwigsburg $^{13}/_{1}$ 52.) **V:** Ged. 91; D. Bauernjörg, E. 93, 2. A. 98; D. letzte Prophet, E. 96, 2. A. 11; Oberamtm. Schäffer v. Sulz 97; Der Bauernjörg, Vsch. 97; Gerechtigkeit, Dr. 01; Simson, Tr. 11.

Eggert Windegg, Walther, deutsche u. frz. Literat. ⌂, **Uc:** F, Verlags-Red. der C. H. Beckschen Verlagsbuchh. München, Hohenzollernstr. 116 IV. (Schwäb. Gmünd $^{18}/_{6}$ 80.) **V:** Tage u. Nächte, G. u. Skn. 03; Eduard Mörike, s. Leben u. Werk 04; Gesch. aus Frankreich 07, 2. A. 09; Ed. Mörikes Haushaltungsbuch 07, 4. Tausf. 11; Arme u. Reiche, soz. Erzn. 10; Premiere, Einakt. 11; Flora, Tragikom. 13. **H:** Ed. Mörikes Werke 05 II; Eines Dichters Liebe, Mörikes Brautbriefe 07, 4. u. 5. Tausf. 11; Künstlers Erdewallen, Briefe von Moritz v. Schwind 11. **Uc:** P. Bourget, Un divorce 05.

Egidy, Frl. Emmy v., 𝒻, ⌂, Roman, Essay, Bildhauerin. Glockenthal, Kt. Bern. (Pirna i. S. $^{5}/_{4}$ 72.) **V:** Maria Elisa, R. 98, 4. A. 07; Mensch und. Menschen, R. 00, 2. A. 02; Ilse Bleibers, R. 01, 3. A. 11; Erschwiegen, R. 02; Liebe, die enden konnte, R. 07, 2. A. 08; Im Moderschlößchen, R. 09, 2. A. 11; Prinzessin vom Monde, R. 11, 2. A. 11; Matthias Werner, R. 13.

Eglauer, Theod., österr. Finanzrecht, Sektionschef a. D. Wien IV, Alleeg. 11. (Haag $^{28}/_{6}$ 54.) **V:** D. österr. Steuerstrafrecht 86; Strafgesetz üb. Gefällsübertretungen 89, 2. A. 95; Zoll- u. Staatsmonopols-Ordnung 93.

Egloff-Berger, s. Lechner, Narziß.

Egloffstein, Frhr. Herm. von u. zu, ♛, Dr. phil., Großh. sächs. Kammerherr. Würzburg, Schillerstr. 4 II. (Meiningen $^{2}/_{8}$ 61.) **V:** Reichstag von 1608 86; Fürstabt Balthasar v. Fulda 90; Baierns Friedenspolitik 1645—47 98; Wanderungen 02; Kaiser Wilhelm I. u. Leopold v. Orlich 04; Caroline Großherzogin v. Sachsen 1884—1905 05; Maria Ludovica von Österreich u. Maria Paulowna 09; Im Dienste des Großherzogs Carl Alexander 11; Ein Sohn des Frankenlandes in großer Zeit 12; Carl August während des Krieges von 1813 13.

Ego, s. Scharl, Robert.

Ego, Adam, s. Bischoff, Diedr.

Ego, Felix, s. Lipman-Wulf, Lilly.

Ehbets, Siegfried Otto, Roman. Lübeck, Hansastr. 11a. (Hamburg $^{15}/_{4}$ 72.) **V:** Der Dämon 09, 2. A. 09; Unterm Glockenspiel 10; In tenebris 11. ( )

Eheberg, K. Th. v., ⌧, Dr. d. Staatsw., o. UP., GHofR. Erlangen. (München $^{31}/_{1}$ 55.) **V:** D. ält. deutsche Münzwes. 79; Krit.-hist. Einleit. z. Lists national. System d. polit. Ökonomie 83; Finanzwissenschaft 84, 12. A. 12; Deutsche Auswanderg 85; Agrar. Zustände in Italien 86; D. industr. Entwicklg Bayerns seit 1800 97; Verfass.-, Verwaltungs- u. Wirtschaftsgesch. d. Stadt Straßburg I (Urkunden u. Akten) 99; Die volkswirtschaftliche Bedeutung der Jagd 01; Das Reichsfinanzwesen 08; D. wirtschaftl. Entwicklung Bayerns unter d. Regentschaft 12. ( )

Ehler, Krak, s. Friedenthal, Albert.

Ehlers, Friedr. Robert (Pf. Friedr. Robert), wissensch. ⁂, 𝒻, ♛, ▮. Berlin-Schöneberg, Ebersstr. 62. (Hamburg $^{27}/_{4}$ 58.) **V:** Neue Gedanken üb. Gott 81; D. Problem der höchsten Wissensch. 84; Aus d. Nichts zum Glauben 94, 3. A. 03; Gesch. d. Assekuranz u. der hanseat. Seeversicherungsbörsen (m. Seeversich.-Dir. F. Plaß) 02; Warum verblüht die Jugend so rasch 03, 6. A. 07; Frau Amanda u. ihre Kinder, das Buch f. d. Intimste der Eltern 03, 7. A. 08; Menschen, die bestimmt geboren ... Die Lehre von der Entstehung des Menschen u. die Vorausbestimmung des Geschlechts durch die Begattung, 1. u. 2. A. 06; Die Entstehung

des Menschen in Bildern darges. für d. Lehre von d. Vorausbestimmung des Menschen 06, 4. A. 13; Knabe oder Mädchen nach Wunsch u. Willen der Eltern, 1. u. 2. A. 07; Dr. Semmelblond als Erbschaftsverwalter 08; Auch d. Menstruation eine Infektion 08; D. Glücksehe als d. Offenbarung im Geschlechtlichen 12, 4. A. 13; D. Milch der Würgengel unserer Kinder 12.

Ehlers, Joh. (J. Ehlers-Alstertal), ASV., ⊙, 𝒻, Dialekt, Hum., Jagd, Sport. Elmshorn i. Holstein. (Hittbergen $15|_7$ 73.)

Ehlers-Alstertal, J., s. Ehlers, Joh.

Ehrenberg, Herm., ♌, Dr. phil., o. UP. Münster i. Westf., Windthorststr. 15. Halle a. S. $7|_3$ 58.) **V:** D. deutsche Reichstag von 1273—1378 83; Gesch. d. Theaters in Posen 89; Urk. u. Aktenstücke z. Gesch. der in d. heut. Prov. Posen verein. ehem. poln. Landesteile 92; Gesch. d. Kunst im Gebiete d. Prov. Posen 93; Ital. Beiträge z. Gesch. d. Prov. Ostpr. 95; Das Wirtshausleben in Italien 98; Kunst am Hofe der Herzöge v. Preuß. 99; Frühlingsfahrt nach den Abruzzen und Apulien 99; Katalog d. Prussia-Mus. 00; Ital. Volks- und Kirchen-Feste 00; Schloßkirche zu Königsberg, Festschr. 01; Handbuch der Kunstgesch. 06; Moderne Denkmalpflege u. die Burg Altena 07, 2. A. 08: Grundriß der Kunstgesch. 09. **H:** Beiträge zur westfäl. Kunstgesch. 05 ff.

Ehrenberg, Richard, ♋, Dr. cam., o. UP., Hrsg. des „Archives f. exakte Wirtschaftsforschg". Rostock. (Wolfenbüttel $5|_2$ 57.) **V:** Fondsspekulat. u. Gesetzgebg 83; Hamburger Handel u. Handelspolitik i. 16. Jahrh. 85; Wie wurde Hamburg groß? I 88; Hamburg u. Antwerpen s. 300 Jahr. 89; Altona unt. Schauenburg. Herrschaft 91/93 VII; Hamburgs Handel u. Schiffahrt vor 200 Jahren 92; D. k. Kommerz.-Kollegium i. Altona 92; Altonaer Arbeiterstatistik 93; Altonas topogr. Entwickelg 94; Hamb. u. Engl. i. Zeitalter d. Königin Elisabeth 95; Zeitalter d. Fugg. 96 II; D. Handel 97; D. Handelshochschulen 97; Handelspolitik 99; Große. Vermögen 02; Sozialreformer u. Unternehmer 04; Archiv f. exakte Wirtschaftsforschg (Thünen-Archiv) I—V 06—13, u. Ergänzgs-Bde I—XI; D. Unternehmgn d. Brüder Siemens I 06; Landarbeit u. Kleinbesitz I/IX 06/09; Heimatpolitik 08; Landw. Abhandlgn d. Instituts f. exakte Wirtschaftsforschg I/III 09/10; Gegen den Kathedersozialismus I bis III 09—11.

Ehrenberg, Viktor, ⚖, Dr. jur., o. UP., GHofR., MitHrsg. d. „Jahrb. f. d. Dogmatik". Leipzig, Bismarckstr. 8. (Wolfenbüttel $22|_8$ 51.) **V:** Kommendation u. Huldigg 77; Beschr. Haftg d. Schuldners 80; Rückversicherg 84; Versichergsrecht I 93; Deutsche Rechtsgesch u. jurist. Bildg 94; Herders Bedeutg f. d. Rechtswissensch. 03; Freiheit u. Zwang auf d. Gebiet des Verkehrsrechts 05; Arbeiterpensionskassen u. Arbeitsvertrag 08; Das künftige Rückversichergsrecht 08. ()

Ehrenberger, Ant., ⁂, Dr. phil., RegR., Realschuldir. i. R., Dir. d. Privatlehrerinnenbildgsanstalt d. „Englischen Fräulein". Krems, NÖ. Ringstr. 16. (Etzmannsdorf $16|_{11}$ 46.)

Ehrenfeld, Alex., ♆, Nov., 𝒻, Lit. ♕, Dr. phil., Priv.Doz. a. d. Univ. Zürich. Olten, Schweiz. (Preßburg $28|_8$ 69.) **V:** Studien zur Theorie d. Reimes 97/04 II; Schulmärchen u. a. 00; Schulkomödien I 01; Studien zur Theorie des Gleichklangs (Reim II) 04; Goethes Maximen u. Reflexionen 12. **H:** Diwan, westl. u. östl. Ged. zur Orientfahrt des Lesezirkels Hottingen 99; Brettl-Almanach d. Lesezirkels Hottingen 01. **Uc:** Griselidis v. Sylvestre u. Morand 01. ()

Ehrenfels, Christian Frhr. v., ⁂, ⊙, Dr. phil., o. UP. Prag-Bubna 357. (Rodaun, N.Östr. $20|_6$ 59.) **V:** Melusine 87; Alleg. Dram. 95; Zur Klär. der Wagnerkontroverse 96; System d. Werttheorie 97/98 II; Grundbegriffe d. Ethik 07; Sexualethik 07; Die Reorganisierung d. Fortschrittspartei 12; Die Stürmer, 3 Chordramen 12; Die Sternenbraut, Dr. 12; Rich. Wagner u. seine Apostaten 13.

Ehrenfreund, Edm. O. (Pſ. U. Tartaruga), 𝒻, ♆, ⊙, ♋, ⚖, Dr. jur., k.k. Polizeikommissär. Wien XVIII, Gentzg. 132. (ebda $12|_2$ 75.) **V:** Was ist uns Musik? (m. T. Dory) 96; Wilde Epheuranken, G. 98; Verlassene Bühnen, G. 98; Humoristika 99; Im Arm d. Liebe, Ntten 01; Die Redoute, Ntten 01; Auf der Polizei, P. (m. J. Koller); Wiener Dienstrecht (m. F. Mráz) 08; Wiener Verkehrspolizei-Taschenbuch 10; D. neue Wien. Dienstbotenordnung 11; D. Raubmörderin Franziska Klein 11; D. Mönche v. Czenstochau 12; D. Wiener Pitaval 13 IV; Rozsa Sándor 13; Von Nonnen u. Ärzten 13.

Ehrenreich, Max Leopold, populäre ⚖, Dr. jur., k. k. LandesgerR. Wien XIII/9, Hummelg. 20. (Prag $29|_5$ 64.) **H:** Österr. Gesetzeskunde, gemeinverständl. Kommentare 11 f. IV, 2. A. 13.

Ehrenthal, Max v., ♕, Major u. Museums-Dir. a. D. Heidelberg. (Grimma $15|_2$ 49.) **V:** Führer durch d. kgl. hist. Museum zu Dresden 96, 3. A. 99; Führer durch d. kgl. Gewehrgalerie zu Dresden 00; D. Waffensammlung des Fürsten Salm-Reifferscheidt 06; D. Waffensammlg u. d. Gewehrkammer d. Fürsten Reuß j. L. 08; Die Landschad v. Steinach 11.

Ehrhard, Alb.,(k.), Patrologie, Archäol., theol. Lit.♔, ♔ d. alt. Kirche, Dogmen♔, D., Dr. phil.h.c., o.UP. Straßburg i.E., Vogesenstr. 16. (Herbitzheim i. E. $^{14}/_{3}$ 62.) **V:** D. Apostellehre 92; D. unterird. Rom 92; D. altchristl. Prachttüre d. Basilika S. Sabina in Rom 93; Kurze Gesch. d. Wallfahrt z. Altbronn 93; Die altchristl. Lit. u. ihre Erforschung s. 1880, 94, 00; Gesch. d. byzantin. Lit. (m. Krumbacher u. Gelzer), 2. A. 97; Gedenkblätter z. Ehren v. Jos. Grimm (m. H. Schell) 97; Stellung u. Aufgabe d. Kirchengesch. 98; D. orient. Kirchenfrage u. Österr. Beruf in ihrer Lösung 99; Der kath. Student u. s. Ideale 99, 2. A. 99; H. St. Chamberlains Grundlagen des 19. Jahrh. kritisch gewürdigt 01; Die Grundsätze d. christl. Volksbildung 01; D. Katholizismus u. d. 20. Jahrh. im Lichte der kirchl. Entwickelung d. Neuzeit, 1.—12. A. 02; Liberal. Katholizismus? 1.—5. A. 02; Kathol. Student u. kathol. Leben 03; Kathol. Kirche u. theol. Fakultät 03; Das religiöse Leben in der kathol. Kirche, 1.—3. A. 04; Kathol. Christentum u. moderne Kultur, 1.—2. A. 07; D. griech. Martyrien, Rede 07; D. MA. u. s. kirchl. Entwicklg 08; Gesch. der christl. Religion (m. a.) 09; Das Christentum im röm. Reiche bis Konstantin, Rektoratsrede 11; Das Vater Unser, Akad. Predn. 12. H: Hettingers Timotheus, Briefe an einen jungen Theologen, 3. A. 09; K. Krumbacher, Der hl. Georg in der griech. Überlieferg 11. MitH: Forschgn z. christl. Lit. u. Dogmengesch., seit 00; Theol. Studien der Leo-Gesellschaft, seit 02. ()

Ehrhard, Leo, (k.), ♔, Ψ, Dr. phil., GP. Straßburg i. E., Am breit. Stein 2. (Fegersheim $^{10}/_{4}$ 59.) **V:** S. Sophronii Anacreonticorum carmen XIV 87; Kanonikus Axinger 88; D. Wichtigste vom Invaliditäts- u. Altersversf.-Ges. 90, 91; Sources hist. des Maximes de la Rochefoucauld 91; Eulog. Schneider 94; Mariage du Grand Dauphin et de Marie Christine de Bavière 95; Charles Schulmeister 98; Le sculpteur Ohmacht 99; La Question d'Alsace-Lorraine et Frédéric le Grand 01; L'Ambassade du prince-coadjuteur Louis de Rohan à la cour de Vienne (1771—1774) 01/07 II; Kard. L. v. Rohan u. d. Halsbandgesch. 02; Bischöfl. Gymnasium an St. Stephan zu Straßburg i. Els. (1883—1903) 03.

Ehrhardt, Georg (Pf. Ehrhardt, vom Zinnwalde), Folkloristik, Hauptzollamtskontrolleur. Zwickau (Sa.), Elsasserstr. 15. (Dresden $^{26}/_{9}$ 62.) H: Das N. Boneskysche Puppenspiel Dr. Faust 05; Der Lorgie'sche „Don Juan" 07.

Ehrhart, Frau Emmy, geb. v. Borgstede, ASV., FDS., ✿, Rom., soz. Skizze. Berlin-Lichtenberg. (Leppin in Pomm. $^{31}/_{8}$ 64.) **V:** Johs. Demut, N. 00; Schmid v. Ellerborn 02; Schicksale, N. 03; Morbach usw. 05: D. Rose v. Lemberg 06.

Ehrismann, Gustav, Deutsche Ψ. Dr. phil., o. UP., GRegR. Greifswald, Karlspl. 17. (Pforzheim $^{8}/_{10}$ 55.) H: Der Renner d. Hugo v. Trimberg 09—12 IV.

Ehrle, Frz., (k.), ⁂, ✝, ♔, SJ., Hrsg. d. „Archiv f. Lit. u. Kirchengesch.". Rom, Palazzo Vaticano. (Isny $^{17}/_{10}$ 45.) **V:** Beiträge zur Gesch. u. Reform d. Armenpflege 81, n. A. 97; Hist. biblioth. Pontificum tum Bonifatianae tum Avenionensis Romae 89; (m. E. Stevenson:) Gli affreschi del Pinturicchio nell'Appartamento Borgia del palazzo Vaticano 97; Les fresques du Pinturicchio dans les salles Borgia au Vatican 99. H: Martin de Alpartils Chronica actitatorum temporibus domini Benedicti XIII. I 06; Roma prima di Sisto V. La pianta di Roma Dupérac-Lafréri del 1577 riprodotta in fototipia dall' esemplare esistente nel Muse oBritannico 08; Roma al tempo di Giulio III: La pianta di Roma di Leonardo Bufalini del 1551 riprodotta dall' esemplare esistente nella Bibl. Vaticana 11; Specimina codicum latinorum Vaticanorum (m. P. Liebaert) 12; — **anonym:** Il manoscritto Messicano Vaticano 3773 96; Il manoscritto Messicano Borgiano 98; Il manoscritto Messicano Vaticano 3738, detto il codice Rios. 00: Fragmenta et picturae Vergiliana codicis Vaticani 3225 99; Picturae, ornamenta, complura scripturae specimina codicis Vaticani 3867, qui codex Vergilii Romanus audit 02; Frontonis aliorumque reliquiae, quae codice Vaticano 5750 rescripto continentur 06.

Ehrlich, E. T., s. Spieser, Hans.

Ehrlich, Hugo, Indogerm. Sprachw., Dr. phil., UDoz. Königsberg i. Pr., Bahnstr. 29. (Hannover $^{30}/_{10}$ 78.) **V:** D. Nomina auf *-εύς* 01; Zur indogerm. Sprachgesch. 10; Untersuchgn üb. d. Natur der griech. Betong 12. *

Ehrlich, Paul, ✍, Dr. med., Dr. phil. h. c., Dr. sc., WGR., Exz., o. HonUP. Göttingen, Mitgl. d. Reichsgesundheitsrats, Dir. d. Kgl. Instit. f. experiment. Therapie u. des Georg Speyer-Hauses. Frankfurt a. M., Paul Ehrlich-Str. 44. (Strehlen, Schles. $^{14}/_{3}$ 54.) **V:** Das Sauerstoffbedürfnis d. Organismus 85; Farbenanalyt. Stud. z. Histologie u. Klinik d. Blutes 91; Die Anämie (m. Lazarus) 01, 2. A. 09; Gesammelte Beiträge z. Immunitätsforschg 03; Experiment. Beiträge z. experiment. Pathologie u. Therapie 09; D. experiment. Chemotherapie der Spirillosen 10.

Ehrlich, Sigm., CP., PA., Dr. jur., Präs.

d. „Concordia", Obmann der Krankenkasse der „Concordia". Wien III, Veithg. 11. (Gr. Beranau $^{23}/_{12}$ 52.) **V:** Arbeiterpension. u. Staatshilfe 01.

Ehrlich, Traugott, s. Payne, A.

Ehrmann, Dr. K. M., s. Mehrmann, Karl.

Ehrnhorst, Carl Fr., BP., ✓, Red. Berlin W, Elßholzstr. 19. (Breslau $^{10}/_{8}$ 63.)

Ehrwart, s. Vierath, Willy.

Ehses, Stefan, (k.) ✝, ♛, Dr. phil. et theol. (h. c.), Päpstl. Protonotar, Msgr., Leit. d. histor. Inst. d. Görres-Ges. Rom, Piazza di Spagna 31 II. (Zeltingen a. Mos. $^{9}/_{12}$ 55.) **V:** Gesch. d. Packschen Händel 81; Phil. v. Hessen u. Otto v. Pack 86; Röm. Dokumente z. Gesch. d. Ehescheidung Heinrichs VIII. 93; Nuntiaturberichte a. Deutschl. 1585/1590 (2 Bde., Bd. I m. A. Meister) 95/99; Festschr. z. 1100jähr. Jub. d. deutsch. Campo Santo i. Rom 97; Concil. Tridentinum tom. IV., Actorum pars I. 03; tom. V., Actorum pars II. 11; Konzil v. Trient u. Übersetzg der Bibel 08; Zur Ehescheidg H.s VIII. v. England 09; Von Konstanz u. Basel nach Trient 11. **Mit H:** Quellen u. Forschgn aus d. Gebiete d. Gesch. I—XVII; Vatik. Quellen z. Gesch. d. päpstl. Hof- u. Finanzverwaltg I—III; Römische Quartalschr. 95—05.

Ehwald, Rudolf, Ψ, Dr. phil., Prof., GHofR., Dir. d. Bibl. Gotha, Dammweg 23. (ebda $^{7}/_{11}$ 47.) **V:** Otto Schneider 81; Joachim Marquardt 83; Ad historiam carminum Ovidianorum symbolae 89, 92; Krit. Beiträge z. Ovids Epistulae ex Ponto 96; Philipp Melanchthon 97; Exegetisch. Kommentar z. XIV. Heroide Ovids 00; Aldhelms Ged. de virginitate 04; Jean Bapt. Maugérard (mit L. Traube) 04; Ernst II. von Sachsen-Gotha-Altenburg 04; De aenigmatibus Aldhelmi et acrostichis 05; Albert von Bamberg 10. **H:** P. Ovidius Naso vol. I. 88; Emil Brauns Briefwechsel mit den Brüdern Grimm und Joseph v. Laßberg 91; D. Metamorphosen des P. Ovidius Naso bearb. v. M. Haupt I u. II 98, 03; Drei Vorträge von Wilh. Pertsch 00; Mirabilia Romae 04; Biblia pauperum von 1471 06; Mitteilgn d. Vereinigung f. Gothaische Geschichte u. Altertumsforschg 02 ff.; Heimatblätter 03 ff.; Aldhelmi opera 13.

Eibach, Rud., Homiletik, D., GKonsistR., Dekan u. Pfr. Dotzheim b. Wiesbaden. ($^{28}/_{12}$ 41.) **V:** Vademecum catech. 91; Kritisch angefochtene Predigttexte u. ihre homilet. Behandlung, 2. A. 95; D. Gottesdienst in d. Gewerbeschule 02; Handbüchlein f. christl. Erkenntnis 07. ( )

Eiber, Eugen, VB., Dr. phil., Realschulrekt. Neuburg a. D. (Waldershof $^{28}/_{5}$ 66.) **V:** Theaterstücke u. Gedichte. ( )

Eibl, Hans, (k.), ⁂, Ψ, Lit. ♛, Dr. phil., GymnProf. Wien VIII, Pfeilg. 20. (Bielitz $^{10}/_{10}$ 82.) **V:** Metaphysik u. Gesch. I 13.

Eichacker, Reinhold (Pf. Salve!, Cicero), ASV., VB., ✓, ♆, ☉, Dr. jur., 1. Präs. der Vortrags-Vereinigung Deutscher Künstler, Hrsg. von „Der Bunte Abend". Tutzing am Starnberger See, Hauptstr. 3. (Siegburg $^{21}/_{5}$ 86.) **V:** Allerlei Klänge, G. 08, 2. A. 09; Aternitas, Dchtg. 09; Odysseus, Sch. 10; Vergib uns unsere Schuld!, Dr. 11; Prinz u. Nachtwächter, kom. O. (m. E. Bernhardt) 12; Nach Sonnenuntergang, G. 12, 2. A. 13; Alles Schwindel!, P. (m. J. Peschke) 12; Das Schwanenlied, rom. Oper 13. **H:** Bunter Abend, Vorträge (m. E. Weitz-Edwiga) 12.

Eichbaum, Kuno, ASV., Handelsschr., Hrsg. d. Zeitschr. „Geist u. Schrift". Berlin-Oranienburg, Seevilla. (Schloppe, Kr. Deutsch-Krone $^{18}/_{12}$ 77.) **V:** D. internat. Geldmarkt; D. Geheimnis d. Erfolges. **Begr:** Deutscher Delikatessen-Markt; Deutsche Kapitalisten Ztg.; Residenz Ztg.

Eichbaum-Lange, Wilhelm, s. Lange Wilhelm.

Eichberg, Fritz, ♆. Berlin-Friedrichshagen, Seestr. 27. (Soldin $^{5}/_{8}$ 64.) **V:** Markgraf Otto mit dem Pfeil 93, 2., illustr. A. 12; Mark Brandenburg in Sage u. Lied 94; Märk. Liederbuch 96; Hänsel u. Gretel am Christabend, Dr. 11; Kinderfreude (m. Konewka) 11.

Eichborn, Kurt Karl Friedr. v., ⚿, Kunst-♛, Dr. phil., Mitinh. d. Bankhauses Eichborn & Co. Breslau, Blücherplatz 13. (ebda $^{4}/_{2}$ 77.) **V:** Der Skulpturenzyklus in d. Vorhalle d. Freiburger Münsters u. s. Stellung in d. Plastik des Oberrheins 99; Das Soll u. Haben von Eichborn & Co. in 175 Jahren, e. schles. Beitrag z. vaterländ. Wirtschaftsgesch. 03; Vorschlag e. Reichs-Gewinnzuwachs-Steuer 09.

Eichelberg, G., s. Stenzinger, Gabriele.

Eichemeyer, Frau, geb. Niclas (Pf. Hanna Brandensels), Rom., Nov. Rostock i. Meckl., Wokrenterstr. 35. (Königsberg $^{8}/_{8}$ 69.) **V:** Prinzessin ohne Land u. Krone, R. 94; E. Meteor, R. 96; Rosa Viktoria, R. 96; Schein, R. 97; Baroneß Köchin, R. 98; Revanche, R. 99; D. Fee v. Rabendorf, R. 00; Tante Jette, R. 01; D. Rosenhäuschen, R. e. armen Offizierstochter 05; D. dumme Peter 07; Landmädelgeschichten 08; Madam Nett, R. 09; Der Stallbaron, R. 10; Das Kuckucksei, R. 11; D. Gänserich, R. 13.

Eichen-Loew, Hadwiga, s. Loew, H. Kath.

Eichert, Franz (Pf. Miles), (k.), DÖ-SchG., CP., ♆ Journ., Red. d. „Neuen Ztg." u. Chefred. der Monatsschr. „Der Gral". Wien XVIII/1, Klosterg. 11.

(Schneeberg, Böhm. $^{11}/_{2}$ 57.) **V:** Licht vom Lichte 92; Wetterleuchten 93, 15. Tauf. 09, Jugendausg. 3. Tauf. 06; Kreuzlieder 99, 3. A. 05; Höhenfeuer 01, 3. A. 08; Kreuzesminne 06; Kreuz u. Schwert 07, 10. Tauf. 08: Alpenglühen 12. ()

Eichhoff, Theodor, Ψ, ⁂, Dr. phil., GymnOberlehr. Anklam. (Igstadt $^{9}/_{11}$ 77.) **V:** D. Weg zu Shakespeare 02; Shakespeares Forderung e. absolut. Moral 02; Unser Shakespeare I u. II 03, III u. IV 04; Offenbarg u. Wissenschaft 03; D. Mängel d. Sh.-Kritik erläutert an d. Gerichtsszg. d. K. v. V. 11.

Eichinger, Georg (Ps. Georg Würzburger), (k.), Jugendschr., ☉, Biogr., ☤, Buch- u. Kunsthändler, Päpstl. Hoflieferant. Wien I, Sonnenfelsg. 17. (Würzburg $^{27}/_{9}$ 61.) **V:** Glückwunschbüchl. f. kl. u. gr. Kinder 90; Lorbeerblüten, Anthol. deutscher Dichtgn d. Gegenw. 93; Empor zu Gott, Gebetb. 02; Maria hilf, Gebetb. 05; Gut u. Bös, dramat. M. 08; D. Friedensfürst, melodr. Festsp. 08; Andreas Hofer, desgl. 09; Habsburgs Krone, desgl. 10; D. Stände Huldigg, melodram. Festsp. 10; Im Zeichen d. eisernen Rathausmannes, Festsp. 11; Der Stein der Weisen, dramat. M. 11; Die verhexten Blumen, dramat. M. 12; Die Erneuerung der Welt durch d. Eucharistie, Festsp. 12; Treue ist Sodalenbrauch, Sch. 12; Aus Habsburgs Ahnensaal, Festsp. 13.

Eichler, Carl, Arbeiter- u. Angestelltenrecht u. -Versicherung, Verbandssekr. d. Deutsch. Werkmeisterverb. Düsseldorf, Herzogstr. 16. (Staßfurt $^{20}/_{2}$ 68.) **V:** Materialien z. Pensionsversicherg d. Privatangestellten, 4. A. 07; D. Unfallversicherg der Privatangestellten.

Eichler, Frau Caroline (Ps. Caroline Häußer), ASV., Nov., /, ☉, ☤. München, Kaiserplatz 2. (Regensburg $^{29}/_{8}$ 56.) **V:** Dämmerstunden 84; s' Resei 84; Grüße aus Nord u. Süd, N. 85, 2. A. 86; Bergschreck, Vst. 87. ()

Eichler, Ferdinand, deutsche Lit., Bibliothekswissensch., Dr. phil., ObBibliothekar d. k. k. UnivBibliothek. Graz, Burgring 14. (Schallan $^{18}/_{10}$ 63.) **V:** Begriff u. Aufgabe d. Bibliothekswiss. 96; Bibliothekspolit. am Ausg. d. 19. Jahrh. 97; D. Nachleben d. Hans Sachs vom 16. bis ins 19. Jhrh. 04; D. deutsche Bibel des Erasmus Stratter in der Univ.-Bibl. zu Graz 08; Aus einer österr. Bibliothek 09; Die wissensch. Bibliotheken in ihrer Stellg zu Forschg u. Unterricht 10.

Eichmann, A. L., s. Dembitzki, Anton.

Eichmann, Eduard, (k.), Kirchenrecht, Dr. theol. et jur. utr., o. ö. UP. Wien XVIII/3, Scheibenbergstr. 49. (Hagenbach $^{14}/_{2}$ 70.) **V:** Hist.-dogm. Darstellg des recursus ab abusu nach bayer. Recht 02; Der recursus ab abusu nach deutsch. Recht 03; Eherechtsreform in Österreich 06; Acht u. Bann im Reichsrecht des MA. 09; Das Strafrecht d. öffentl. Religionsgesellsch. i. Bayern 10. **H:** Quellensammlg z. kirchl. Rechtsgesch. u. z. Kirchenrecht I 12.

Eichner, W., s. Heichen, Walter.

Eick, Wilh., ℙ, ☤, ☉, /, Dirigent der Stadtschule. Stuhm. (Kussow $^{29}/_{5}$ 50.) **V:** D. große Buch d. Reden u. Toaste 03; D. kleine Buch d. Reden usw. 03; Im Forsthause 03; D. Kohlenbaron, Lsp. 06; Moderne Frauen, Sch. 13; u. m. a.

Eickhoff, Richard, SDS., ℙ, Politik, Prof. am Kgl. Realgymn. (Reformsch.), M. d. Pr. AbgH., Hrsg. d. „Blätter f. h. Schulwesen" u. der „Zeitschrift f. d. Reform der höh. Schulen". Remscheid. (Moers $^{20}/_{10}$ 54.) **V:** Lat. Formenlehre z. wörtlichen Auswendiglernen 92; Berliner Schulreform 02; Weltpolitik u. Schulpolitik 08; D. internat. Schiedsgerichtsbewegung 10; Im Zeichen d. Schulreform (m. A. Matthias) 13. **H:** Uhland, Ernst, Herzog von Schwaben, Schulausg. 95, 3. A. 04; E. T. A. Hoffmann: Doge u. Dogaresse, Des Vetters Eckfenster, Volksausg. 07.

Eid, Ludwig, (k.), Provinzialₖ, ℙ, Seminardir. Speyer. (Obermoschel $^{12}/_{9}$ 65.) **V:** Pfalzzweibr. Elementarschule nach dem 30jährigen Krieg 93; Heimatblätter 93, 3. A. 94; Zur Wirtschaftsgeschichte d. pfälzischen Westrichs 94; Im Vorlande d. pfälz. Vogesen 95; Marianne v. d. Leyen 96, 10; Pfalzzweibr. Hof- u. Staatsdienst 97; Eine oberbayr. Dorfbühne 00; Wittelsbach auf Landsburg 04; Rosenheimer Stadtführer I 04, II 06; Aus Altrosenheim 06; Lehreringend I 07, II 08, III 09, IV 10, V 11, VI 12, VII 13; Jahrbuch f. Schulamtskandidaten I 10, II 11, III 12, IV 13; dass. für Lehrerbildner, 4. Jahrg. 11; Das Wahlfach d. bayer. Lehrer-Anstellgsprüfg. 10. **H:** D. bayr. Oberland I—IX 01—10.

Eider, K. v. d., s. Saling, Katharine.

Eigenbrodt, Wolrad (Ps. E. Wolrad), Lit.ₖ, ☉, /, Krit., ☤, **Uc:** Schw, Dr. phil. Jena, Beethovenstr. 5. (Coblenz $^{10}/_{6}$ 60.) **V:** Ged. a. Arco 81; Bertrada, Tr. 83; Hagedorn u. die Erz. in Reimversen 84; Märchen 86; Schauen u. Sinnen, Spruchbüchl. 95; Gedichte 96; Aus der schönen weiten Welt, Kinder-Lr. 01; Der Studio in Jena, Lr. 08; Heimatbüchlein, Kinder-Lr. 08, 11 (illustr.). **Uc:** J. L. Runeberg, ep. Dichtgn 91 II; Lieder v. Walther v. d. Vogelweide 98; Runeberg, Fähnrich Stahls Erz. 00, 08. ()

Eigl, Rudolf, DÖSchG., WP., Politik, /, Chefred. der „Österreichischen Städte-Ztg.". Wien VIII, Blindeng. 35. (Zlabings $^{8}/_{4}$ 68.) ()

Eilenberger, Rudolf, deutsche Ψ, cand. phil. Leipzig, Rudolphstr. 8 I. (Lausigk, Sa.$^{26}|_{9}$ 87.) **V:** Peunälersprache 10. ()

Eilers, Ernst, Hamburger Roman. Altrahlstedt b. Hamburg, Waldstr. 60. (Hamburg $^{10}|_{8}$ 65.) **V:** Martin Lorenzen u. s. Enkelkind, R. 07, 2. A. 12; Haus Ellerbrook, R. 09; Peter Nissen, Dr. 10; Gretens Jung, R. 12; Und so was lebt!, hum. Erz. 13. *

Eimer, Manfred, ☉, ⁄, Ψ, Dr. phil., OberrealschOberlehr. Straßburg i. E., Illwallstr. 1. (Würzburg $^{29}|_{10}$ 71.) **V:** Gedichte 97; D. polit. Verhältnisse u. Beweggn in Straßburg i. E. 1789 97; Herzog Ulrich, Tr. 01; Margherita Volani, Tr. 04; Lord Byron u. d. Kunst 07; Die persönl. Beziehgn zw. Byron u. den Shelleys 10; Byron u. der Kosmos 12. ()

Einenkel, Eugen, Englische Sprach- u. Lit. ♔, Dr. phil., a.o. UP. (Münster), z. Z. beurlaubt, Hrsg. der „Anglia" (s. 95). Halle a. S., Seydlitzstr. 30. (Leipzig $^{18}|_{8}$ 53.) **V:** Üb. die Verf. einiger Neuangelsächs. Schriften 81; Life of Saint Katherine 84; Streifzüge durch die Mittelengl. Syntax 87; D. engl. Indefinitum 03. ()

Einhart, s. Claß, Heinrich.

Einsiedler v. Hiddensee, s. Ettenburg.

Einstein, Carl, Roman, Essay, Hrsg. d. „Neuen Blätter". Berlin W 15, Bayerische Str. 26/27. ($^{26}|_{4}$ 85.)

Einstmann, Frau Fernanda, ASV., Roman. Lilienthal b. Bremen. (Oldenburg i. Großh. $^{6}|_{8}$ 73.) **V:** Wera Cornelius, R. 11; Die das Leben erstarkte, R. 13.

Eisele, Herm. Friedr. Fridolin, ⚖, Romanistik, Dr. jur., o. UP. a. D., GehRat. Freiburg i. B., Erwinstr. 6. (Sigmaringen $^{2}|_{5}$ 37.) **V:** De condicione quae suspendit negotium impleta non retrahenda 66; D. materielle Grundlage der Exceptio 71; Üb. d. Rechtsverhältn. der res publicae in publico usu nach röm. Recht 73; Z. Gesch. d. prozess. Behandlg der Exzeptionen 75; Kompensation nach röm. und gem. Recht 76; Kognitur u. Prokuratur 81; D. deutsche Zivilgesetzb. u. d. künftige Privatrechtsstudium in Deutschl. 85; Die actio utilis des Zessionars 87; Über Nichtigkeit obligat. Verträge wegen Mangels an Willensübereinstimmung 87; Abhandlungen zum röm. Zivilprozeß 89; Beiträge z. röm. Rechtsgesch. 96; Studien z. röm. Rechtsgesch. 12.

Eisen, Lothar, s. Schneider, Jos. Bernh.

Eisenmann, Ernst, VB., ⚖, RA., Gerichtsassess. a. D., Präs. d. „Ass. litt. artist. intern.". Paris, 84 rue Michel Ange. (Berlin $^{2}|_{4}$ 58.) **V:** Mexikan. Berggesetz 85; Versuch d. Verbrechens 93; Contrat d'Edition 94; Einziehung von Schuldforderungen in Frankreich 06; Urheberrecht an Tonkunstwerken 07.

Eisenmann, Osk., Kunst♔, ♆, Dr. phil., GRegR., MuseumsDir. a. D. Karlsruhe i. B., Weinbrennerstr. 46. (Berlin $^{14}|_{1}$ 42.) **V:** Klassiker der Malerei (mit Krell) 76 ff.; Meisterwerke d. Galerie zu Cassel, 2. A. 87; Katal. ders. 88; Faustalbum (m. M. Greif) 90; Schwarzwaldlieder 90, 2. A. 96; Lieder v. Bodensee 98, 2. A. 01.

Eisenschiml, Hugo Victor, ASV., ⁄, Nov., Skizze, Theaterkritik, ☉, **Ue:** EF, t. k. Finanz-Ministerialbeamter, Red. d. „Theater-Courier". Wien VII, Karl Schweighofer-Gasse 4. (Friedland i. B. 78.) **V:** Avancement, Kom. (m. Rob. Weil); Juliette, Optte (m. E. Meißner); Üb. die Erziehg d. Lehrer 02. **Ue:** Auf besonderen Wunsch, Einakt.

Eisenschitz, Friedr., s. Pal, Friedr.

Eisenschitz, Otto, ⁄, ☉, **Ue:** FI, Dir. d. Bühnvertriebes „Comoedia". Wien III, Baumanng. 7. (ebda $^{21}|_{2}$ 63.) **V:** Schein u. Wirklichkeit, Nn.; Er kann nicht untreu werden, Schw. (m. Rob. Pohl); Fesseln d. Liebe, Sch.; D. Schutzlosen, Sch.; Erinnerungen e. Tänzerin, R.; Nunzio, d. Geiger, Sch.; Wie der liebe Gott aus klein Karli einen braven Knaben machte, M.; D. herbe Frucht, Lsp.; Wenn Könige lieben, Nn.; Das Liebeszeichen, Nn.; Ein angebrochener Abend, Lsp.; Im Grisetten-Cabaret, Sch.; Überwunden, Sch.; Die kleine Quelle, Sch.; Eine Nelke, Sch.; Die Liebe zog vorüber, Liederalbum; Der Glockenzug, Lsp.; Ihr Theophil, Lsp.; Da es doch nur ein Traum war, Lsp.; Der kritische Augenblick, Lsp.; Ein bißchen Musik, Sch.; Ein Pariser Stubenmädchen, Lsp.; Um zwölf in der Nacht, Lsp.; Oben und unten (m. Eug. Burg), Lsp.; Untreu, Lsp.; Die Wölfin, Sch.; Sündige Liebe, Sch.; Sicilianische Dorfgeschichten, Nn.; Jeli, der Hirt, N.; Die Dirne, Sch.; Das Ende der Liebe. Lsp.; Pietro Caruso, Sch.; Sicilianische Bauerngeschichten, Nn.; Er da, sie dort, Lsp.; Der Feigenbaum, Lsp.; Narrenkonzert, Sch.; Was man verspricht, Lsp.; Paris u. Menelaus, Lsp.; Im Zimmer nebenan, Lsp.; Man steigt nach, Lsp.; Schmetterlinge, Lsp. (m. Carl v. Zeska); Austern u. Champagner, Lsp. (m. dems.); Die Rote, Sch.; Das verbotene Buch, Sch.; Komödie, Sch.; Frau Admiral, Lsp.; Die vollkommene Liebe, Lsp.; Abschied, Sch.; Oh dolce Napoli, Lsp.; Alle in der Falle, Schw.; Kritische Tage, Sch.; Giannettas Tränen, Sch.; Wenn d. Herz spricht, Lsp.; Schöne Frauen, Lsp.; D. Tochter, Sch.; Das Geld u. das Leben, Lsp.; Der beste Liebhaber, Lsp.; Gugu, Lsp.; Der Häßliche, Lsp.

Eisenschitz, Siddy, s. Pal, Siddy.

Eisert, Albert, VB., RP., Musik, ✓, Kunstkritik, Chefred. d. „Gen.-Anz.". Magdeburg, Blauebeilstr. 9. (Berlin $^{29}/_{1}$ 68.) **V:** Das rote Horn, dr. Dichtg 00; Magdeburgs Gutenbergfeier 00; Ein neu Gebot gebe ich Euch, R. 02; Mit d. Nordseelinie, Reisebriefe 02; Brautehe, Der fromme König, Was die Liebe tut, Dr. 04; Aus einer eigenen Welt 05; Eva (Bühnensymphonie mit Albert Mattausch) 06; Magd. Familien-Kalender 08—12; Über Moskau nach Westerland, Reisebriefe 09; Der Mieuenkönig, Libretto 11. ()

Eisfeldt, Otto Ferd., Ψ, ✓, ☿, Sprachlehrer. Gautzsch b. Leipzig, Schulstr. 16 II r. (Ballenstedt a. Harz $^{25}/_{3}$ 82.) **V:** Engl. Miniatur-Lexik. 10; Kurze engl. Grammat. 10; Konjugationstab. d. französ. regelmäß. u. unregelmäß. Verben 10; D. deutsche Aufsatz 11; Parla italiano? 12; Parlez-vous français? 12.

Eisler, Julius, ⁂, RA. Baden b. Wien, Hauptplatz 10. (Malin in Böhm. $^{21}/_{7}$ 58.) **V:** Die politischen Parteien 97; Sittlichkeitslehre 03, 2. A. u. d. T.: Lehrbuch d. allg. Ethik 12; Ethik u. Politik 04; Grundlegg d. allg. Ästhetik 08; Lehrbuch der Philosophie 09; DeTe (Fabeln e. neuen Art, Finten d. Rabulistik) 13.

Eisler, Rudolf, ⁂, Dr. phil., Sekr. der Wiener Soziolog. Gesellsch., Hrsg. der „Philos.-Soziolog. Bücherei". Wien II, Schüttelstr. 19 A. (ebda $^{7}/_{1}$ 73.) **V:** Gesch. d. Philosoph. im Grundr. 95; Psychol. im Umriß 95; Krit. Untersuchg d. Begriffs d. Weltharm. bei Leibniz 94; D. Weiterbildg d. Kantschen Aprioritätslehre b. z. Gegenw. 94; D. psychophys. Parallelismus 94; Einführg i. d. Philos. 97; Elemente d. Logik 98, 2. A. 10; Wörterb. d. philos. Begriffe u. Ausdrücke 99, 3. A. 10 III; Grundlagen d. Erkenntnistheorie 00; Bewußtsein der Außenwelt 01; Nietzsches Erkenntnistheorie u. Metaphysik 02; W. Wundts Philosophie u. Psych. 02; Katechism. d. Soziologie 03; Allg. Kulturgesch. 04; Deutsche Kulturgesch. 05; Krit. Einführung in die Philosophie 05; Leib u. Seele 06; Geschichte d. Wissenschaften 06; Einführung in die Erkenntnistheorie 07; Grundlag. d. Philos. d. Geisteslebens 08; Das Wirken der Seele 09; Gesch. des Monismus 09; Geist und Körper 11; Worte Kants 11; Philosophen-Lexikon 12; Handwörterbuch der Philosophie 13; D. Zweckbegriff 13. **Ue:** Fouillée, Lachelier, Le Bon, F. C. S. Schiller, de Wulf u. a.

Eisler-Terramare, Georg v. (Ps. Georg Terramare), ✆, Nov. Wien I, Löwelstr. 8. (ebda $^{2}/_{12}$ 89.) **V:** Brutus, dram. G. 06; D. Stadt d. Verheißg, M. u. Gleichnisse 08; Goldafra, dram. G. 10; Die ehemals waren, Nn. 11, 2. A. 11; Die Mächtigen, Einakt. 11; Der Liebesgral, R. 13; Gräfin Godiva, Dr. 13.

Eisner, Kurt, UV., VA., RP., polit.-lit. Essay, Hrsg. des „Arbeiter-Feuilleton". München XII, Kolonie Südwest, Lindenallee 8; Postadr.: München II, Briefach. (Berlin $^{14}/_{5}$ 67.) **V:** Psychopathia spiritualis, F. Nietzsche u. die Apostel der Zukunft 92; E. Junkerrevolte 99; W. Liebknecht 00, 2. A. 06; Taggeist, Kulturglossen 01; Eugen Richters Sozialistenspiegel 03; Christl. Arbeiterpflichten 03; D. Zukunftsstaat d. Junker 04; Königsberg! Der Geheimbund des Zaren 04; Feste d. Festlosen, weltl. Predigtschwänke durchs Jahr 05; D. Sultan d. Weltkriegs, e. marokkan. Sittenbild deutscher Diplomaten-Politik 06; D. Ende des Reichs 06; Der dumme Teufel 09.

Eken, Frl. Anne van den, Rom., Nov., Skizze, Jugenderz., Rezens., **Ue:** H. Müuchen, Clemensstr. 26 IV. (Bremen $^{25}/_{12}$ 66.) **V:** Aus Vorder- u. Hinterhäusern, Skn. 04; Mannweiber u. Weibmänner u. d. § 175 06; Kaiser Wilhelms I. Jugendliebe: Prinzeß Elisa Radziwill 13.

Ekensteen, M. von, s. Schmidt, Marie, München.

Ekkehard, s. Hirsch, Hans Traug.

Ekkehardt, s. Ecke, Alfons.

Ekwerd, s. Drewke, Heinr.

Elb, Richard, ✓, Kritik, Dramaturgie, Dr. phil. Berlin-Lankwitz, Waldmannstr. 1. (Dresden $^{29}/_{7}$ 81.) **V:** Das Prinzip d. ästhet. Scheins mit bes. Beziehg auf die dramat. Kunst 08. *

Elben, Karl, Publizistik, Dr. jur., Chefred. u. Hrsg. d. „Schwäb. Merk.". Stuttgart, Königstr. 20. (ebda $^{4}/_{2}$ 55.) **V:** Geschichte der Warenfälschung 81.

Elberberg, Wolf, s. Buttlar, Wilhelm v.

Elberskirchen, Johanna. Bonn, Burbacherstr. 80. (ebda $^{11}/_{4}$ 64.) **V:** Schriften zur Frauen- u. zur Sexualfrage.

Elbs, K., ⚗, Dr. phil., o. UP., GHofR. Gießen. (Altbreisach b. Freiburg i. B. $^{13}/_{9}$ 58.) **V:** Die synthet. Darstellungsmethoden der Kohlenstoffverbindungen 89/91 II; D. Akkumulatoren 93, 4. A. 08; Übungsbeispiele für d. elektrolyt. Darstellg chem. Präparate 02, 2. A. 11. ()

Elchinger, Richard, Roman, ☿, ✆, ✓, Schausp.-Referent d. „M. Neuest. Nachr.". München, Klarstr. 1. (ebda $^{2}/_{5}$ 79.) **V:** Prinzessin Schnudi, R. 04, 4. A. 07; Commiß-Cantaten 05, 2. A. 06; Dramaturgische Spaziergänge 07; Die Kußschule, Pantom. 08; Thomas Grahm od. D. Gärten d. Venus, R. 09, 3. A. 11; Claudine, Erz. 11. **Ue:** Maitre Patelin, Kom. 07. **H:** Siegfried v. Lindenberg, R. 12. ()

Elcho, Rud., BP., Roman, ✓, Red. v. „Gutenbergs Ill. Sonntagsbl.". Berlin

W, Regensburgerstr. 32. (Simmern $^{3}/_{3}$ 39.) **V**: Wilde Fahrt, Ren. 72; Wandervogel u. a. Gesch. 81; Goldene Schwingen, R. 86; Kinder des Lichts, R. 87; Vier Novell. 89; Petrus, R. 95; Linda, R. 95: D. Pflicht d. Starken, R. 95; Weltflüchtig, R. 96; Unt. Sternenbanner, R. 98; Freiland, R. 98; Liebeszauber 06: Im Jugendrausch. R. 09.

El-Correi, s. Thomaß, Ella.

Elden, Sophus, s. Edleffen, Sophus.

Elert, Frau Emmi, geb. Freiin v. Eelking, VB., Roman. Bad Bertrich, Rheinprov. (Bremen $^{25}/_{8}$ 64.) **V**: Bad Bertrich (Natur u. Gesch.) 00, 6. A. 13; Auf vulkanischer Erde, R. 03, 2. A. 11; Funken unter der Asche, R. 04; Zaungäste d. Glücks, R. 06; Die Grundmühle, R. 08; Kameraden, R. 10; Lebende Fackeln, R. 11; In falschen Gleisen 12; Des Gesetzes Freipaß, R. 13; Heimat Landstraße, R. 14.

Eleutheropulos, Abroteles, Dr., UDoz., MitHrsg. d. „Monatsschrift f. Soziologie". Zürich. (Konstantinopel $^{24}/_{5}$ 70.) **V**: Kritik der reinen rechtl. gesetzgebenden Vernunft od. Kants Rechtsphilos., 2. A. 98; Verhältn. zwischen Platons und Kants Erkenntnistheorie 96; Wirtschaft und Philosophie: I. Die Philosophie und die Lebensauffassung des Griechentums 00, II. Die Philosophie und die Lebensauffassung der germ.-roman. Völker 01; Die Sittlichkeit u. der philosoph. Sittlichkeitswahn 99; Gott, Religion 03; Soziologie 04, 2. A. 08; Das Schöne, Ästhetik auf d. allgemein-menschliche u. d. Künstlerbewußtsein begründet 05; Einführung in e. wissensch. Philosophie, der Wert der bisherigen u. der Zustand der Philos. der Gegenwart 06; Rechtsphilosophie, Soziologie u. Politik 08; Philosophie, allg. Weltanschaug 11; Das Seelenleben, genetisch-biolog. u. erkenntnistheoret. Untersuchgn 11.

Elias, Jul., BP., Lit. ♛, Theater- u. Kunstkritik, Dr. phil., MitHrsg. d. „Jahresber. f. neuere deutsche Lit.-Gesch.". Berlin W, Matthäikirchstr. 4 II. (Hoya $^{12}/_{7}$ 61.) **V**: Ch. Wernicke 88; D. Zeichenkunst der großen franz. Impressionisten 11. **H**: Briefe d. Elisabeth Charlotte 89; Fragm. e. Shakespeare-Ü. (J. G. Regis) 93. **H u. Ue**: Ibsens sämtl. Werke (m. G. Brandes u. P. Schlenther); Ibsens Briefe; Ibsens Werke, Volksausg.; Björnsons lyrische Dichtgn; Ibsens Nachgelass. Schriften; Björnsons Werke V. ( )

Eliasberg, Alexander, ASV., ✉, ♆, /, **Ue**: RF, Dr. phil. München, Keferstr. 1a. (Minsk, Rußl. $^{22}/_{7}$ 78.) **V**: Russ. Lyrik d. Gegenw. 07. **H**: Mereschkowski, D. Zar u. d. Revolution 08; Die Großen Russen 10. **Ue**: Mereschkowski; Tolstoi; Ropschin.

Elisabeth, Königin v. Rumänien (Pf. Carmen Sylva; Dito), ♆. Bukarest. (Neuwied $^{29}/_{12}$ 43.) **V**: Sappho, E. 80, 2. A. 85; Hammerstein, E. 83; Leidens Erdengang, 5. A. 99; Les pensées d'une Reine 82; D. Hexe 82; Aus C. Sylvas Königreich I 83, 3. A. 86, II 86; Gebet 83; Jehova 83; Meine Ruh 84, 3. A. 01; Handzeichnungen 84; Mein Rhein 84; M. Buch 85; Stürme, 2. A. 86; Es klopft 87, 6. A. 08; Lieder a. d. Dimbovitzatal 89; Frauenmut, dram. Dichtg 90; Meister Manole, Tr. 92; Seelengespräche 00; Tau neue G. 00; Märchen e. Königin 01; Es ist vollbracht! 02; Unter der Blume (Rheinweinlr.) 03; Geflüsterte Worte I 03, 4. u. 5. A. 10; II 06, 3. u. 4. A. 10; III (Insomnia) 10; IV (Frageland, G.) 12; In der Lunca, rum. J. 04, 2. A. 06; Mein Penatenwinkel I 08; — (m. Mite Kremnitz:) Aus zwei Welten 83, 7. A. 01; Astra 86, 6. A. 03; Feldpost 86, 4. A. 03; In der Irre 87, 4. A. 01; Rache 88, 3. A. 01; Sweet hours 04; Astra, Dr. 08. **Ue**: Loti, Islandfischer 87, 4. A. 95; Heimat, Handwerkerlieder, Meerlieder, Defizit, V. Ambos; Saint-Victor, Die beiden Masken, Komödie-Tragödie 00; (m. Mite Kremnitz): Rumän. Dichtgn 83, 3. A. 89. ( )

Elisarion, s. Kupffer, Elisar v.

Eljens, Luise, s. Augustin, Luise.

Elkan, Eugen, Sozialpolitik, ✉, Dr. d. Staatswissenschaft. Frankfurt a. M., Bornh. Landstr. 64. (ebda $^{15}/_{1}$ 61.) **V**: D. Frankf. Gewerberecht von 1617/31 90; Die Gewerbehygiene Preuß. im Lichte d. Fabrikinspekt. 97.

Ellès, Elly, s. Boehm, Elly.

Ellger, Gustav, Ψ, ✉, Dr. phil., Prof., GDir. Berlin, Gartenstr. 25. (Jaetschau b. Glogau $^{7}/_{10}$ 45.) **H**: Caesaris commentarii de bello civili v. Paul, 2. A. 98.

Ellinger, Georg, Lit. ♛, Dr. phil., Realgymn Prof. Berlin W, Nollendorfstr. 22a. ($^{30}/_{8}$ 59.) **V** bzw. **H**: Das Verhältnis d. öffentl. Meing zu Wahrheit u. Lüge im 10., 11. u. 12. Jahrh. 84; Alceste in der mod. Lit. 86; Berliner Neudrucke (m. L. Geiger u. B. A. Wagner) 87—91 V; D. antiken Quellen der Staatslehre Machiavellis 88; Lustspiele v. Chr. Reuter 90; Deutsche (neulat.) Lyriker des 16. Jahrh. 93; E. T. A. Hoffmann, Leben u. Werke 94; Angelus Silesius, Cherubinischer Wandersmann 95; Rückerts Werke 97; Joh. Nicolai Secundus, Basia (Küsse) 99; Angelus Silesius, Heilige Seelenlust od. geistl. Hirtenlieder 01; Ph. Melanchthon, Biogr. 02; Goethes Werke (Bibl. Institut) III, IV, XXV u. XXVI; E. T. A. Hoffmanns Werke (Gold. Klass.-Bibl.) 12 V.

Ellissen, Otto Ad., ♛, ⁂, **Ue**: NeuG, Dr. phil., Prof. Einbeck. (Göttingen $^{9}/_{12}$ 59.) **V**: Senat im oström. Reiche 81; F. A. Lange 91, wohlf. Ausg. 94; Aus frohen u.

trüben Stunden, G. 91, 2. A. 13; Abriß d. Gesch. Einbecks 98. **Ue:** A. R. Rangabé: Dukas, Dr. 81; Vorabend, Sch. 82; 30 Tyrannen, Tr. 83; Volksverführer, E. 88; Kl. Rangabé, Herzogin v. Athen, Dr. 94; Gribojedoff, Weh dem Klugen, Lsp. 99. **H:** F. A. Lange: Komment. z. Schillers phil. Gedichten 97; Gesch. d. Materialismus 06; Loedel-Ellissen, Holbeins Initialbuchstaben mit d. Totentanz m. Denkversen u. Abhandlg (1849) 11.

Ellmenreich, Alb., Teilhaber der Firma S. Pötzelberger, Ztgs.-Korresp., Chefred. der „Meraner Ztg.". Merau, Tirol, Andr. Hofer-Str., Villa Hermannsburg. (ebda 31_3 70.)

Elmen, Günter von, s. Bugge, Emil.

Elmendorff, Curt, s. Huppertz, Aegidius.

El Neccar, s. Montigny.

Eloesser, Arthur, BP., Lit.♛, Kritik, Dr. phil., 1. Dramaturg des Lessingtheaters. Charlottenburg, Dahlmannstr. 29. (Berlin 20_3 70.) **V:** D. älteste. deutsch. Übersetzgn Molièrisch. Lustspiele 93; D. bürgerl. Drama 98; Literarische Porträts aus d. mod. Frankreich 04; Heinr. v. Kleist, Studie 04; Aus d. großen Zeit d. deutsch. Theaters 12. **H:** Kleists Käthchen v. Heilbronn (Pantheon-Ausg.) 05; Otto Ludwigs Werke (Gold. Klassiker-Bibl.) 08; Heinr. v. Kleists Werke (Tempel-Ausg., m. Biogr.) 10; Der junge Kainz (Briefe an s. Eltern) 12.

Elsas, Hugo, VJ & S., ⚓, ⁄, ⊙, Dr. jur., RA. Stuttgart, Werastr. 20. (Ludwigsburg 3_9 60.) **V:** Ein Rechtsfall, Lsp. 96; Erblos, Sch. 01.

Else, Hans von der, s. Roßmann, Hans.

Elsenhaus, Theodor, ⁂, Kritik, Dr. phil., o. ThSchP. Dresden, Hohe Str. 24 III. (Stuttgart 7_3 62.) **V:** Psychologie u. Logik 90, 4. A. 03: Wesen u. Entstehung d. Gewissens 94; Selbstbeobachtung u. Experiment in d. Psychologie 97; Das Kant-Friesische Problem 02; Die Aufgabe einer Psychologie der Deutung als Vorarbeit f. die Geisteswissenschaften 04; Kants Rassentheorie u. ihre bleibende Bedeutung 04; Fries u. Kant: I. Histor. Teil 06, II. Kritisch-systemat. Teil 06; Charakterbildung 08; Die Voraussetzungen der voraussetzungslosen Wissenschaft 09; Lehrbuch d. Psychologie 12. ()

Elsner, Georg, Vors. d. FP., ✉, Verlagsbuchh., Dir. d. Deutsch. Arbeitgeb.-Zeitg, Hrsg. v. „Der Papier-Fabrikant" usw. Berlin S 42, Oranienstr. 141. (ebda 29_1 74.) **V:** Deutsch. Bühnenkalender 01/03.

Elsner, Rich., ASV., ⚒, ⊙, ⁄, Kritik, Dr. phil. Pankow, Berlinerstr. 29. (Berlin 10_6 83.) **V:** Deutschritter, Sch. 07, n. A. 10; Francis Jeffrey, d. Hauptbegründer der Edinburgh Review, u. s. krit. Prinzipien 08; Mod. Dramatik in krit. Beleuchtg: I. Wedekind, Frühlings Erwachen 08, II. Halbe, Jugend 08, III. Wildenbruch, Rabensteinerin 09, IV. Hardt, Tantris der Narr 09, V. Hauptmann, Griselda 09, VI. Hauptmann, Die Ratten 11, VII. Schönherr, Glaube u. Heimat 11, VIII. Stucken, Gawan, Lanval, Lanzelot 12, IX. Schnitzler, Das weite Land 12, X. Sudermann, Der Bettler v. Syrakus 12, XI. Hardt, Gudrun 12, XII. Hauptmann, Gabriel Schillings Flucht 12, XIII/XIV. Christusdramen 13, XV. Wedekind, Franziska 13, XVI. Schnitzler, Prof. Bernhardi 13; Totensonntag, Dr. 10; Gedichte 11; Eine Gewissensehe, Lsp. 12; Octavio, Dr. 13; Getrennte Wege, N. 13.

Elster, Alex., ASV., ⊙, ⊘, ⁄, ⚓, ✉, Essays (belletrist., sozialpol., sozialhyg.), Dr. jur., Wissensch. Mitarb. d. Verlagsbuchhdl. von Gustav Fischer. Jena, Kl. Paradiesg. 3. (Berlin 8_4 77.) **V:** Methodischer Leitf. d. deutsch. Interpunktionslehre 01; Spielmanns Kirmes, e. Bühnenspiel 04; Vereins- u. Versammlgsrecht 08; Lexikon des Arbeitsrechts (m. Clauß, Hog u. Luppe) 10; Alkohol u. Kunst 10; D. gegenwärtige Stand d. Alkoholfrage 10 u. 11; Frauentum u. Trinksitten 11. **Red:** Wörterbuch d. Volkswirtsch.; Handwörterb. d. Staatswiss.

Elster, Ernst, deutsche Lit.♛, Dr. phil., o. UP. Marburg i. H., Rotenberg 15a. (Frankfurt a. M. $^{26}|_4$ 60.) **V.** resp. **H:** Beiträge z. Kritik d. Lohengrin 84; Heines Buch der Lieder nach den ältesten Drucken oder Handschriften 87; Zur Entstehungsgeschichte d. Don Carlos 89; Heine, sämtl. Werke 87 ff. VII, Fünfter Abdruck 98; Die Aufgaben d. Lit.-Gesch. 94; Goethes Groß-Cophta u. Bürgergen. 94; Prinzipien der Lit.-Wiss. I 97, II 11; G. Freytag, Vermischte Aufsätze I 01, II 03; Schiller 05; H. Hüffer, Heine 06; Beiträge z. deutschen Lit.-Wiss. I—XX 07 ff.; Tannhäuser 08.

Elster, Hanns Martin, SDS., Lit.♛, ⁄, Krit., **Ue:** FL. Berlin-Friedenau, Stubenrauchstr. 67. (Cöln-Deutz $^{11}|_6$ 83.) **V:** Richard Schaukal, Studie 10; Gustav Frenssen, Biogr. 11; Carl W. Ramler als Lyriker 12; Moritz Graf Strachwitz, Biogr. 12. **Ue:** de Stendhal-Beyle, Ausgew. Briefe (m. A. Schurig) 09; Erdmann Neumeister, Specimen diss. historico-criticae (1695) 09. **H:** J. Grosse, Ravensbeck 10; W. Raabe-Kalender (m. O. Elster) I 11, II 12; Irrfahrten des Daniel Elster 12 II, 3. A. 12; Moritz Graf Strachwitz, Lieder u. Balladen 12. ()

Elster, Ludwig, ✉, Dr. med. h. c., Dr. phil., Prof., WGObRegR. u. vortr. Rat i. Kultusminist. Berlin-Wilmersdorf, Nikolsburger Platz 2. (Frankfurt a. M. $^{26}|_3$ 56.) **V:** Die Lebensversicherung

in Deutschl. 80; D. Postsparkassen 81. H: Staatswiss. Studien 87—00; Hand-Wörterb. der Staatswiss. 90 ff., 3. A. 09—11; Jahrbuch f. Nationalök. u. Statistik 91—97; Wörterbuch d. Volkswirtsch. 98, 3. A. 11. ()

Elster, Otto (Pf. O. v. Bruneck u. Ludwig Hasse), SDS., ⚔, ⊙, Roman, Ob.-Leutn. a. D., Prinzl. Schaumburg-Lippe'scher Archivar. Berlin-Friedenau, Stubenrauchstr. 67. (Eschershausen $^{11}|_{11}$ 52.) V: Nunquam retrorsum 84; Am Biwakfeuer 85; Wessen Schuld? R. 85; Elfriedens Geburtstag, Schw. 86; Der Sozialdemokrat, Sch. 86; Manövertage, Lsp. 87; Wessen Schuld? Dr. 88; Afrikan. Reiseabenteuer e. Deutschen 88; Kaiser Wilhelm Unteroffizier 88, 2. A. 93; Goldgräber v. Angra-Pequena 88; Denkmäler, Denksteine u. Erinnerungszeich. a. d. Herzöge v. Braunschweig 88; Prinz Heinrichs Schiffsjunge 90, 3. A. 04; Winterreise nach Helgoland, G. 90; Ferida, R. aus Ostafrika 91; Armenhaus v. Dibbesdorf, R. 91; Reichstagsrede, R. 91; Bilder aus d. Kulturgesch. d. deutsch. Heeres 91; Kriegserinnerg aus 1870/71 93; Majana, R. 93; Glückauf, R. 93; Verkannt, R. 93; Sohn d. Sterne, R. 93; Zum Sammeln geblasen! Patr. Hausschatz 93, 25. T. 11; Auf d. Schlachtfeld d. Lebens, R. 94; Manövergäste, R. 94; Venus Imperatrix, R. 94; D. Pförtnerssohn v. St. Veit, R. 95, 12. T.; Zwischen den Schlachten, R. 95; Unter d. Totenkopf, Sch. 95, 3. A.; Das Wachtgespenst, Schw. 95; Giganten u. Zwerge 95; Im Banne d. Freiheit, R. 97; Werden u. Vergehen, R. 97, 3. A. 11; D. Welt in Waffen, R. 97, 3. A. 12; Mod. Märchen, R. 97; Unt. St. Jürgens Schutz, R. 1.—10. T. 97; Gräfin Lotte, R. 97; Komtesse Ruscha, R. 98; Hinaus in die Welt, R. 98; Das verschwundene Testament, R. 99; Schloß Bewernstein, R. 99; Welfenstolz u. Welfenliebe, Dr. 99; Gesch. d. stehenden Truppen im Herzogt. Braunschweig-Wolfenbüttel v. 1600—1806 99 II; Quatrebras, Dr. 00; Eigene Wege, R. 00; Familie, R. 00; Was Liebe vermag, R. 02; Die Piccolomini-Regimenter im 30jähr. Krieg 02; Prinzessin Wilh. von Schaumburg-Lippe 02; Schwester Katharina, R. 03; Kunst u. Leben, R. 03; Pflicht u. Neigung, R. 03; Nach 20 Jahren, R. 04, 2. A.; D. Dornenkrone, R. 05; Um d. Liebe willen, R. 05; Prinz Wilhelm v. Schaumburg-Lippe, Biogr. 06; D. Deserteur, R. 06; D. verschwundene Testament, R. 06; D. Ring, R. 06; Der Weg zum Glück, R. 06; Die Spionin, R. 07; Ihr Sohn, R. 08; Der Vergangenheit Schuld, R. 09; Durch eig. Kraft, R. 10; In der Irre, R. 10; Major Habermanns Brautfahrt, humorist. R., 1. bis 10. T. 11; Piccoloministudien 11; Der Jüngling, R. 12; Im Kampf um Schottlands Krone, Maria Stuart-R. 12. H: W. Raabe-Kalender (m. Hanns Martin Elster) I 11, II 12. ()

Elter, Anton, klass. Ψ, Dr. phil., o. UP., GRegR. Bonn. (ebda $^{5}|_{2}$ 58.) V: Schriften üb. Stobäus, Horaz u. a. ()

Eltester, Hans, ♛, Major z. D. u. Bezirksoffizier. Homburg v. d. H. (Reichenbach $^{8}|_{5}$ 55.) V: Das Feldgerät d. Inf.- u. Kav.-Truppenteile 94, 2. A, 96; Gesch. d. Bad. Train-Bat. N. 14 95; Rückblick auf 50 jähr. Regierung d. Großherzogs v. Baden 01; Wynfrith Bonifatius, Deutschlands gr. Apostel (frei a. d. Franz.) 03; 25 gesch. u. kriegsgesch. Abhandlgn z. Zweck v. Abendunterhaltgn in Vereinen 12. ()

Eltzbacher, Paul, ⚖, Rechts⁂, Dr. jur., Gerichtsass. a. D., Prof. a. d. Handelshochschule Berlin. Berlin-Grunewald, Beymestr. 7. (Cöln $^{18}|_{2}$ 68.) V: Der Anarchismus 00 (span. 01, franz. 02, 4mal russ. 03 ff., holl. 03, engl. 08); Üb. Rechtsbegriffe 00; D. Handlgsfähigkeit nach deutschem bürgerl. Recht I 03; D. Unterlassgsklage 06; Einführg in d. deutsche bürgerliche Recht 10. ()

Elz, Armand v., s. Kiesler, Bernh.

Elz, Hugo v. d., s. Wingler, Hugo.

Emanuel, s. Scher, Peter.

Emden, Armin van, s. Bouman, Armin.

Emden, Walter v., s. Prinz, Peter.

Emm, Ka Ha, s. Meyer, Karl Hermann.

Emmer, Joh., PA., CP., ♛, ⌂, Nov., Publizistik, Dr. jur. Innsbruck. (Wien $^{18}|_{10}$ 49.) V: Ferdin. III. 78; Uns. Helden 79 II; F. Josef I. 80; Gesch. Österr. 84; Hofer 84; Herrin v. Dombrowa, R. 88; Parasiten, R. 88; Novella & Cie., R. 89; Hexe v. Pera, R. 90; Verrechnet, R. 92; Reg.-Zeit Kais. Fr. Josef 97; Ill. Kunstgesch. 01; 60 J. auf Habsburgs Thron 08. ()

Emmerich, G. H., VJ & S., Kgl. Prof., Red. d. „Photogr. Kunst", Dir. d. Lehr- u. Versuchsanst. f. Photogr., Chemigraphie, Lichtdruck u. Gravüre. München, Destouchesstr. 2. (Frankfurt a. M. $^{15}|_{3}$ 70.) V: Werkstatt d. Photographen; Jahrbuch des Photographen, 3 Bde; Lexicon f. Photogr. u. Reproduktionstechnik.

Emmerich, Rudolf, Hygiene, Bakteriologie, Dr. med., o. UP. München, Pettenkoferstr. 22 II. (Mutterstadt, Rheinpf. $^{29}|_{9}$ 52.) V: Fachschriften. ()

Emmy, Tante, s. Giehrl, Emmy.

Emperger, Alexandrine Edle von (Pf. Alix von Pergen), ♛, Hauptmannsgattin. Graz, Naglerg. 73. (Wien $^{12}|_{6}$ 67.) V: Die schöne Melusine, Dichtg zu Moritz von Schwinds Bilderzyklus 05.

Empiricus, Orbilius, s. Hubatsch, Osk.

Ems, Dr., s. Schranka, Eduard.

Enberg, A. v. R., s. Gottberg, A. v.

Enc, Dr. J., s. Corman, E. R.

Enckevort, Frau Johanna v., geb. Balcke, ASV., DSch., Roman, Nov., Hum., Wwe. des Emil v. Enckevort-Gartz auf Gartz i. Pomm. Berlin W, Hohenstaufenstr. 22. (ebda $^{5}/_{9}$ 38.) V: Im Bann d. Pflicht 00; Erica, eine Ehestandsgeschichte 00; In den Himmel fliegen 01; Jedes weiß Seins, Novelletten-Zyklus 01; Probleme, R. 03, 2. A. 07: D. rote Schloß, R. 04, 2. A. 07; Lust u. Leid, n. Nn. 05; Nachbarskinder 06; Vereins-Manie 07; Tante Natalie 08; Zwischen zwei Welten, R. 08; Einsam; Klein-Dordel; Kalamitäten; Ein tapferes Mädchen; Krisen, Nn.; Drei Junggesellen.

Enckhausen, Frl. Malwine (Pf. L. Herzog), Nov. Hannover, Hedwigstr. 8. (ebda $^{29}/_{10}$ 43.) V: Novellen 87; Ehe der Tragödin, R. 97; D. Libelle, N. 98; Durch dunkele Schatten, N. 98; D. Theaterprinzessin, N. 98; D. alte Lied, N. 99; Glück? N. 99; Eva 00; Eine stolze Seele 01; Zu spät 01; Tragödie des Lebens 01; Chronika 05.

Ende, Amalie v., ♀, ✓, Kritik, Lit., Musik, Uc: EDIF. New York, 100 West 162. Str. (Warschau $^{16}/_{6}$ 56.) V: Vier Lieder f. m. St. 99; New York (Kultur-Serie) 09.

Ende, C. v., s. Hünerbein, Charlotte v.

Ende, W., s. Uedinck, Anna.

Endeers, L. van, s. Bram, Franziska.

Endemann, Friedrich, ⚖, Dr. jur., o. UP., GHofR. Heidelberg, Graimbergweg 10. (Fulda $^{24}/_{5}$ 57.) V: Beiträge z. Lotterierecht 82; emptio spei 85; Verbotgesetze 87; Operationverweigerung 93; Lehrbuch d. deutsch. bürgerlichen Rechts, 9. A. 03 f. III; Entmündigg weg. Trunksucht 04. ()

Enderlein, Frl. Gertraud, ASV., Heimatstudien, Märchen, Red. d. Wochenschr. „Sachsen-Post". Dresden-N., Martin Luther-Str. 10. (ebda $^{30}/_{1}$ 87.) V: Die Ermordg des Mag. Hahn zu Dresden 12. *

Enderlein, Günther, Entomologie, Dr. phil., Kustos d. Zoolog. Museums. Stettin, Münzstr. 55. (Leipzig $^{7}/_{8}$ 72.)

Enderling, Paul, ASV., ♂. Eßlingen b. Stuttgart, Zollbergstr. 25. (Danzig $^{22}/_{4}$ 76.) V: Tolle Novellen 03; Am Fuß des Berges, R. 12. Uc: Japan. Nov. u. Gedichte 05; Zwischen Tat u. Traum, R. 13.

Enders, Carl, Lit. ♔, Ψ, Krit., ✓, Dr. phil., UDoz. Bonn a. Rh., Roonstr. 3. (Saarburg i. Lothr. $^{20}/_{7}$ 77.) V: Chronolog.-biogr. Studien zu d. Gedichten Günthers in den Schul- u. Universitätsjahren 04; Zeitfolge der Ged. u. Briefe Joh. Chr. Günthers 04; Die Katastrophe in Goethes Faust 05; Friedrich Schlegel, d. Quellen s. Wesens u. Werdens 13; Gottfr. Kinkel im Kreis s. Kölner Jugendfreunde 13.

Endl, P. Friedrich, (k.), ♔, OSB., Archivar. Stift Altenburg, NÖst. (Franzen, NÖst. $^{30}/_{7}$ 57.) V: Bilder u. Skizzen a. Ägypten u. Palästina 94; Gesch. des Wallfahrtsortes Dreieichen 94; Üb. d. Schuldramen u. Komödien d. Piaristen usw. 95; Stud. üb. Denkmale d. Kunst, Gesch. und Literatur usw. d. Hornerbodens 95; Die Stadt Horn um 1600-02.

Endler, Franz, (k.), ✝, D., UP. Prag. (Tetschen a. Elbe $^{27}/_{5}$ 58.) V: Laudate Pueri, Gebet-Gesangbuch f. d. stud. Jug. 93, 3. A. 10; Taschenliederbuch der deutsch. Jugend Österreichs 94, 3. A. 07; Apologet. Vorträge üb. die Gottheit Jesu 00; Succinctus de anima humana tract. philos.-theolog. 02; D. soziale Wirken d. kath. Kirche in Österr., Bd. XI (die Diöz. Leitmeritz) 03; Das Blindenversorgungshaus Francisco-Josephinum 03; Mariale Parvum 04, 2. A. 05; Tractatus de Trinitate 12.

Endler, Frau Victorine, geb. Bleser (Pf. Antonie Haupt), Roman, Nov., Hannover, Schillerstr. 39 A. (Trier $^{17}/_{1}$ 53.) V: E. adel. Sproß, R. 84, 2. A. 95; Letzte Gräfin v. Manderscheid, R. 84, 3. A. 05; Geheimnis d. Waldes v. St. Arnual, R. 85; Haideröslein, R. 86, 3. A. 01; Tochter des Alamannenkönigs, R. 87, 3. A. 04; D. hl. Rock, R. 91; Hexe u. Jesuit, R. 93, 3. A. 12 Bernward v. Hildesheim, R. 93, 2. A. 12 D. Weg z. Glück, R. 94, 2. A. 05; D. gold. Dach zu Hildesheim, R. 94, 2. A. 05; Moselgeschichten 00; Prosa, R. 01; Redende Steine, hist. R. 02; Tapfere Frauen, hist. Lebensb. 03; Siege, 4 histor. Erzn. 05; Freiheit, desgl 12; Unter dem Kreuzesbanner, desgl. 13.

Endres, Jos., (k.), ⁂, Dr. phil., Hochsch.-Prof. Regensburg, St. Kassianspl. E 7. (Untermeitingen $^{12}/_{5}$ 63.) V: Leben u. Seelenlehre d. Alex. v. Hales 88; Korresp. d. Mauriner m. den Emmeramern 99; Frobenius Forster 00; D. St. Jakobsportal in Regensburg und Honorius Augustoduunensis 03; Honorius Augustoduunensis 06; Martin Deutinger 06; Gesch. d. mittelalterl. Philosophie im christl. Abendland 08; Petrus Damiani u. die weltl. Wissenschaft 10; Thomas von Aquin 10. ()

Endres, Karl, Militärrecht, Reichsmilitäranwalt. Charlottenburg. (Würzburg $^{11}/_{6}$ 60.) V: Standgericht d. MStGO. 98; Strafrechtsnormen d. Standgerichts 01; Militärstrafgesetzbuch 03; D. militär. Waffengebrauch, 1. u. 2. A. 03; Ehrengerichtsverordngn f. d. Offiz. des Heeres 07; desgl. f. d. Offiz. d. Marine 07; Deutsche Wehrverfassg 08; Völkerrechtliche Grundsätze d. Kriegführg zu Lande u. zur See 09.

Endres, Leonhard, KirchR., emer. Pfr. Nördlingen. ($^{20}/_{5}$ 31.) V: Gedenke mein, 3. A. 97.

Endres, Max, ♣, Dr. oec. publ., o. UP. München, Klarstr. 4. (Mittelfrank. $^{3}/_{4}$

60.) **V:** Waldbenutzung vom 13. bis Ende d. 18. Jahrh. 88; Lehrb. d. Waldwertrechnung u. Forststatik 95, 2. A. 11; Handbuch d. Forstpolitik 05.

Engel, Frl. Agnes, Nov., ⊙, ♈, Hrsgin. d. „Margarethen-Blatt". Röthen b. Spreenhagen, Mark. (Güstrow i. M. $^{21}/_{1}$ 62.) **V:** Italien. Novellen; D. Vogel; D. Recht d. Tiere; D. Friedensonkel; D. Vivisektor; Schattenbilder aus d. Katzenleben; Schicksal, 4 Einakt.; Lanzo, O.; Massenmord d. Vögel od. Mode u. Barbarentum; D. Taube u. d. Taubensport; Hinz u. Heinz, Dämmerstundenbilder; Vogelschutz u. Katze; Vergnügliche Geschichten von Tieren u. Menschen; D. verlorenen Augen, Einakt.; E. lieber Mensch, desgl.; Thede, Erz.

Engel, Alexander, VDR., Rechts- u. Staatswissenschaften, Chefred. v. „Deutsche Industrie — Deutsche Kultur" u. d. histor.-biogr. Blätter üb. Industrie, Handel u. Gewerbe: „Das Königreich Sachsen", „Die Rheinprovinz". Berlin-Steglitz, Kaiser Wilhelm-Str. 6. (Ratibor $^{14}/_{11}$ 79.) **V:** Der Staat Hamburg, Der Staat Lübeck, Der Staat Bremen, sämtlich: Industrie, Handel u. Gewerbe.

Engel, Alexander (Pf. Alfred Cavoret, Paul Mira), CP., Red. Wien I, Fleischmarkt 20. (Turocz-Neczpál, Ung. $^{10}/_{4}$ 69.) **V:** Theaterstücke u. a. ( )

Engel, Aug., ✉, Dr. oec. publ., Geschäftsführer d. Deutsch. Vereinigg, Red. d. „Deutschen Wacht". Bonn, Poppelsdorfer Allee 38. (Eversberg $^{14}/_{3}$ 78.) **V:** D. westfäl. Gemeinde Eversberg 02; Detaillistenfragen 05, 2. A. 07; Handwerkerfragen 07; Grundriß d. Sozialreform 07.

Engel, Eduard, BP., Nov., ⊙, Roman, Lit. ♔, Dr. phil., Prof. Berlin-Wilmersdorf, Kaiserallee 169. (Stolp $^{12}/_{11}$ 51.) **V:** Byron, 5. A.; Ital. Liebeslieder; Franz. Lit.-Gesch., 8. A.; Übersetzgsseuche, 4. A.; Gesch. d. engl. Lit. u. d. Lit. N.-Amer., 8. A.; Hat Bacon d. Dramen Shakesp. geschrieben? 2. A.; Heines Memoiren, 21. A.; Psycholog. d. franz. Lit., 4. A.; Griechische Frühlingstage, 3. A.; Ausspr. d. Griech. 87; Eisenbahnreform 88; D. Zonentarif, 12. A. 90; Wand an Wand, R. 90; Ausgewiesen, R. 91; Shakespeare 97, 3. A.; Des Lebens Würfelspiel, R. 03; Shakesp.-Rätsel 04, 2. A.; Gesch. d. deutsch. Lit. 06 II, 20. A. 13; Paraskewula u. a. Nov. 08; D. jüngste Deutschland 08; Gesch. d. deutschen Lit. des 19. Jahrh. u. d. Gegenw. 08, 4. A. 13; Kurzgef. Gesch. d. deutsch. Lit., e. Volksbuch, 1.—20. A. 09; Goethe, der Mann u. das Werk, 1.—10. A. 10; Deutsche Stilkunst 11, 21. A. 13; Deutsche Meisterprosa 12, 6. A. 13; Der Wohnsitz des Odysseus 12; Volksausg. v. Goethes Werken 13.

Engel, Frau Emmy v., geb. Palleske (Pf. Kreuz v. Steine), Roman, Nov. Eisenach, Am Ofenstein 6. (Oldenburg $^{14}/_{6}$ 50.)

Engel, Friedr., ⚔, Dr. phil., o. UP. Gießen. (Lugau i. S. $^{26}/_{12}$ 61.) **V:** Fachschr. ( )

Engel, Fritz, BP., Kritik, ♆, 𝒻, Theaterkritiker d. „Berlin. Tagebl.", leit. Red. d. „Zeitgeist" u. d. „Ulk". Berlin W, Neue Ansbacherstr. 17. (Breslau $^{16}/_{2}$ 67.)

Engel, Georg, BP., ⊙, Roman, Nov., 𝒻. Berlin W, Bayreutherstr. 19. (Greifswald $^{29}/_{10}$ 66.) **V:** Ahnen u. Enkel, R. 92; Des Nächsten Weib, R. 93, 2. A. 94; Das Hungerdorf, R. 93, 3. A. 99; Zauberin Circe, R. 94, 5. A.; Die Last, R. 94, 11. A. 13; D. Hexenkessel, Sch. 94; Hadasa, Sch. 96; Abschied, Sch. 98; D. keusche Susanna, Sch. 98; Ein Schäferstündchen, Sp. 99; Sturmglocken, Dr. 99; D. Furcht v. dem Weibe, R. 99, 2. A. 00; Der Ausflug ins Sittliche, Lsp. 00; Über den Wassern, Dr. 01, 3. A. 09; Im Hafen, Dr. 03; Hann Klüth, der Philosoph, R. 05, 25. A. 08; D. Hochzeit von Poël, Komödie 06; Der Reiter auf d. Regenbogen, R., 1.—8. A. 08; Das lachende Mirakel, Verskom. 09; Der verbotene Rausch, humorist. N., 1.-5. A. 09; D. Leute v. Moorluke, R. 10; D. scharfe Junker, Kom. 10; D. verirrte Magd, R. 11, 8. A. 12; Die vier Könige, R., 13, 5. A.

Engel, Karl, Kriegs♔, Prof., Dir. des Stadtarchivs. Colmar i. E., Salmenplatz 21. (Ringendorf $^{26}/_{2}$ 65.) **V:** Straßburg als Garnisonstadt unt. d. ancien régime 01; Colmar im Feldzug 1813/14 03; D. Fähnrich Zorn v. Bulach im Siebenj. Kriege 1757/58 07. ( )

Engel, Leop. (Pf. L. Eckhardt), ⊙, Nov., ⁂. Adlershof b. Berlin, Waldstr. 60. (Petersburg $^{19}/_{4}$ 58.) **V:** Kaleidoskop (m. Völkel) 91; Katechismus d. deutsch. Theosophie 93; Tal d. Glücklichen 97; Lichtstrahlen 97; Gesch. d. Illuminatenordens 06; Lehrgang üb. Selbst- u. Menschenkenntnis 10; Mallona, d. letzten Zeiten e. unterg. Planeten 10; Verworrene Wege 12. H: Adreßb. vereinter Wahrheitssucher 95/96: Ad. Weishaupt, üb. d. Selbstkenntnis 02.

Engel, Moritz v. (Maurus Engel von Jánosi), ⊙, ♆, 𝒻, ✉, ♣. Wien XIX, Heiligenstädterstr. 83. (Fünfkirchen $^{6}/_{8}$ 58.) **V:** Hassan, Tr. 88; Herkunft und Einwanderung d. Magyaren 92; Transaktionen, Sch. 01; Österr.-Ungarn i. Welthandel 02; D. Veredlungsverkehr d. östr.-ung. Zollgebiets 04; Die Freihafengebiete in Österreich-Ungarn 06; Holzzölle 07; Öst.-Ungs. Holzhandel u. Holzexport 10. ( )

Engel de Jánosi, Joseph (Pf. J. E. de Sinoja), ⊙, Kgl. ungar. HofR. Fünfkirchen, Ung. (ebda $^{20}/_{11}$ 51.) **V:** Wag-

ners „Judentum in der Musik" 69; Die Marranen, Tr. 00; Im Beichtstuhl, Tr. 03; D. Ehre der Zeitung, Wahrheit ohne Dichtung 04; Der Kabbalist, Tr. 09.

Engelbrecht, Th. H., Wirtschafts●, Dr. phil. h. c., Mitgl. d. Preuß. A.-H. Obendeich b. Glückstadt, Schl.-Holst. (ebda $^{6}/_{10}$ 53.) **V:** D. Landbauzonen d. außertrop. Länder (m. Atlas) 99 III: D. geogr. Verteilg d. Getreidepreise: Nordamerika 03, Indien 08; Bodenanbau u. Viehstand in Schleswig-Holstein 05 II, nebst Kartenmappe.

Engelhard, Karl, ♆, ○. Philippsruhe b. Hanau. (Brotterode, Thür. $^{16}/_{8}$ 79.) **V:** Kling-hinaus, Lr. 05; Weltkind, Gesänge des Lebens u. d. Liebe, 1. u. 2. A. 05; Kinderland 06, 2. A. 10; Heilwag, eddische Lr. u. Balladen 07; D. Tochter Siegfrieds, dramat. Ballade 07; Hebbel als Lyriker 07; Kattenloh, hess. Balladen 08, 3. A. 10; Hamarsheimt, edd. Mysterium 09; Sprüche des Hohen, nach dem Hava-Mal der Edda 09; Kuno u. Else, Sagensp. 09; Frithjof u. Ingeborg, dramat. Ged. 09; Nornengast, Balladenharfe 10: Pestalozzis Liebe Dr. 11; Pestalozzis Liebesfrühling, e. Briefwechsel 12; Garten d. Göttinnen, Tagebuchblätter 12; Der Herr d. Berge, dramat. M. 12. **H:** A. Gryphius, D. geliebte Dornrose, Scherzsp. 08; Hugdietrichs Brautfahrt 13.

Engelhardt, Ewald, ♔, ♆, ○, Roman u. Nov., Hrsg. d. Ztschr. „Aratora" u. „Draupnir". Arterun i. Thür. (ebda $^{16}/_{9}$ 79.) **V:** D. zerbrochene Ringlein, Lsp. 05; D. blaue Monat, hum. E. 06; Nacktsport, G. 06; Ernst Anderst auf d. Flucht, R. 07; In nuce, G. 09; Wie Zeppelins Rekord durch Mister John Kaystone geschlagen wird, Hum. 09; Morituri immortales: auch eine Kulturbetrachtg zu Schillers 150. Geburtstage 10; D. Arterner Königsstuhl 10: D. Arterner Wasserschloß 10; Glückhafte Hufkränze, Nn. 10; Heimatliebe, Heimatgesch. u. Heimatfordergn 11; E. altgerm. Kulturdenkmal 11; D. Kampf um die Pappeln 11; D. Hutdeckel u. s. Ausgrabg 11; Gustav Poppe 11; Die Siegel u. Wappen d. Stadt Artern 12; Arterner Quellenkde 13; Arterner Heimatbuch 13; Die Tsuba, N. 13; Gedichte in Auswahl 13.

Engelhardt, Karl, Roman, ○, ObLehr. Vegesack (Bremen), Bremerstr. 36. (Nürnberg $^{7}/_{9}$ 76.) **V:** Mehr Sonne, Zeitdr. (mit Ludw. Rohmann) 00; Scheinehen, R. 00; Valentin Gerhart, R. 01; Moorland, Sch. 01; Urkraft d. Liebe, R. 01; D. Heidesänger, Dr. 03; Menschlichkeit, Sch. 04; Vivat academia! Tragikomödie 05; Pastor Dohrmann, Sch. 09; Die heil. Dreifaltigkeit, Sch. 11.

Engelhardt, Max, klass. Ψ, Prof., RGOberlehr. a. D. Bromberg. (Königsberg, Pr. $^{10}/_{2}$ 43.) **V:** Latein. Konjugation nach den Ergebnissen der Sprachvergleichung 87; Die Stammzeiten der latein. Konjugat. 92; Altdeutsche Sprachproben u. Beisp. f. d. Grimmsche Lautverschiebungsgesetz 94; Festschr. z. Jubil.-Feier d. Realgymn. zu Bromberg 01.

Engelkemper, Wilhelm, (k.), Exegese, D., Dr. phil., o. UP. Münster, Westf., Kathagen 31. (ebda $^{17}/_{3}$ 69.) **V:** De Saadiae Gaonis vita 97; Die Paradiesesflüsse 01; D. religionsphilos. Lehre Saadja Gaons üb. d. hl. Schrift 03; Heiligtum und Opferstätten in d. Gesetzen d. Pentat. 08. ( )

Engels, Alexander, ♆, Mitgl. d. Stadttheaters. Cöln. (Breslau $^{6}/_{12}$ 71.) **V:** Frühlicht u. Dämmerdunkel 93.

Engert, Joseph, Religionsw., Dr. theol. et phil. Zell b. Würzburg. (Ochsenfurt $^{25}/_{1}$ 82.) **V:** Der naturalist. Monismus Haeckels 07; Reimarus als Metaphysiker 09. ( )

Engert, Thaddäus, ✝, Dr. theol., Pfr. Gossel. (Ochsenfurt $^{10}/_{8}$ 75.) **V:** D. betende Gerechte d. Psalm. 01; Ehe- u. Familienrecht d. Hebräer 05; Die Urzeit d. Bibel 06; Das A. T. in mod. kath. Wissenschaft 10; Schillers hist. Schriften 10; Modernistische Vorträge 10 IV; D. Sünden d. Päpste im Spiegel d. Gesch. 11 II; Jesus im Banne d. Modernisteneides 12. **Red:** Das 20. (neue) Jahrh. 08—09.

Engl, Joh. Ev., Erz., Mozartforschg, kaiserl. Rat, Instituts-Dir. i. R. Salzburg, Griesg. 21. (ebda $^{13}/_{7}$ 35.) **V:** Salzburger Liedertafel-Gedenkbuch 72; Genesis der Intern. Mozart-Stiftung 73; Fz. Stelzhamer 73, 3. A. 82; Dr. A. Weissenbach 76; 31 Jahresberichte des Mozarteums 81—11; Hist. Noten zum Mozart-Museums-Katalog 82, 4. A. 06; J. A. Hoch-Müller 86; Mozart in den Schilderungen s. Biographen 87; Festschr. zur Mozart-Zentenarfeier 91; V. Prießnitz u. J. Schindler 91; Das Hornwerk auf Hohensalzburg 93, 2. A. 09; Studien über Mozart 91/01 X; Die Familie Engl in Salzburg 96; Fr. V. Zillner 97; Mozart-Häuschen-Katalog 97, 2. A. 06; Leop. Mozarts Grab ist gefunden 97; Das Tischbein-Mozartbild — kein Mozartbild; D. Stammbaum d. Familie W. A. Mozarts in Augsburg, Salzburg u. Wien 00; Erinnerungsblätter aus d. Mozart-Museum, Festschr.; Aus Leopold u. d. Sohnes Wolfg. Mozarts irdischem Lebenswege 02; Mozartiana (Frankf. Konzertzettel Mozarts i. J. 1790); Mozart-Porträts; Nachkomm. Mozarts in Ob.-Österr. u. Baiern 03; Gesch. d. Glockenspieles in Salzburg 03, 2. A. 09; Prinz Tunora 04; Hyrtls Mozart-Schädel 06; Mich. Haydn 06; Der Name „Krö-

nungsmesse" Mozarts 07; Das Grab der Mutter W. A. Mozarts; Mozart's VII. Violin-Konzert; Mozart als 8jähr. Komponist; Dame Kobold u. Mozarts Cosi fan tutte 08; Joseph Haydns handschriftliches zweites Londoner Tagebuch (1794/5) 09: Das Mozart-Porträt des Anton Wilh. Tischbein 10; Zur Jahrhundertfeier der Geburt des P. Peter Singer, OFM. 10; Auslandsberichte üb. W. A. Mozart, Reisenotizen des Leopold Mozart, Das Mozarthaus in Baden, Das neuentdeckte Jugendbildnis Mozarts 10; Mozarts Stammbuch aus d. Mozart-Museum u. d. Jahre 1787 11; E. unveröffentlichter Brief Mozarts 12; Verzeichn. d. Kompositionen von W. A. Mozart (Sohn) 12.

Engler, Adolf, ✍, Dr. med. h. c., Dr. phil., Dr. sc. (Cantabr. et Genevens.), o. UP., GObRegR., Dir. d. botan. Gart. u. Museums. Berlin-Dahlem. (Sagan $25|_3$ 44.) V: Fachschriften.

Engler, Carl, ⚗, Dr. phil., Dr.-Ing., ThSchP., Wirkl.GehR. Karlsruhe i. B., Englerstr. 3. (Weisweil $5|_1$ 42.) V: Krit. Studien üb. Autoxydation 04; Chemie u. Physik des Erdöls 12.

Englert, Ant., Lit.♛, Volkskde, poet. Übersetzgn, K. Prof. a. D. München, Orffstr. 4 II. (Aschaffenburg $28|_{12}$ 55.) V: Frz. Lesebuch (mit Bauer u. Link) 89, 3. A. 01; Anth. des poètes franç. mod. 91, 2. A. 02; Schulausgabe d. Schlegelschen Übers. v. Shakespeares J. Cäsar 94; Sel. fr. Irving's Sketch Book, Schulausg. 98; D. Rhythmik Fischarts 03.

Englert, Sebast., (k.), ♛, Dr. phil., Ob.-StudR., GymnRekt. Eichstätt. (Aschaffenburg $13|_7$ 54.) V: Gesch. d. Grafen Truhendingen 86; Heinrichs Buch od. d. Junker u. d. treue Heinr. 92; D. Mässinger Haufe 95; Ausg. d. Braut v. Messina 99; Fortunatus, Sang aus d. Donautal 04; Gesch. d. Bauernkrieges 09.

Englert, Winfr. Phil., ✝, Dr. theol. et phil., o. UP. Bonn, Mitgl. des Kollegiatkapitels Aachen. (Lengfurt $27|_{10}$ 60.) V: Von der Gnade Gottes 96; D. Arbeitergeistliche, 2. A. 97; Christus u. Buddha in ihrem himmlisch. Vorleben 98; D. Flottenproblem im Lichte d. Sozialpolitik, 2. A. 00; Logica S. Thomae Aquinatis 01; Goethes Faust im Lichte d. Christentums 04.

Englhart, Jakob, (k.), ⛪, Institutsinsp. Landshut, Niederbay., Seligenthal. (Straubing 24_7 66.) V: Leitf. d. Erziehgslehre 07.

Engwer, Theod., roman. Ψ, Dr. phil., Prof., GRegR., vortr. Rat i. Kultusminist. Berlin-Steglitz, Arndtstr. 40. (Grimmen $23|_2$ 62.) V: Anwendg d. tempora perfectae statt d. temp. imperf. actionis im Altfranz. 84; M. du Camp „Paris", Schulausg. m. Anmerk. 92, 3. A. 02; E. Zola als Kunstkritik. 94; Lettres franç. 96; Orateurs Français 97, 2. A. 12; Anthologie des Poètes Français 03; Choix de Poésies Françaises nebst Ergänzgsband 05, 13. A. 13; Impressions de France 10. H: Franz. u. Engl. Schulausg. Velhagen & Klasing.

Enis, Irene Baronin (Pf. Irenäus Waldau), Roman. Oeblarn i. Steierm. (Kamen b. Tabor $29|_{11}$ 64.) V: D. 8. Gebot, R. 00.

Enking, Ottomar, Nov., Roman, ⊙, /, ⊙, Kritik, Prof. Dresden-A., Wintergartenstr. 27. (Kiel $28|_9$ 67.) V: Vereinsamt 95; Schlankschlena 95; Ragna Svanoe 96; Johann Rolfs, R. 98; Nis Nielsen, R. 97; Ikariden, R. 00; Familie P. C. Behm, R. 02, 10. A. 11; Patriarch Mahnke, R. 05, 3. A. 10; Die Darnekower, R. 06, 3. A. 07; Nelde Thorstens Sanduhr, R. 07; Wie Truges seine Mutter suchte, R. 08, 4. A. 11; D. Schwester, R. 08; Das Kind, Kom. 09; Kantor Liebe, R. 10, 4. A. 11; D. Siegerin, Dr. 10; Momm Lebensknecht, R. 11, 3. A. 12; Heine Stölting, Erz. 12; Pether Luth von Altenhagen, Tr. 12; Otto Ernst u. s. Schaffen 12; Matthias Tedebus der Wandersmann, R. 13, 3. A.; Th. Körners Flucht aus Leipzig 13; Ach ja, in Altenhagen, R. 13; Arf Lüttjohanns Mitleid mit Gott, R. 14; Zu Timm Krögers 70. Geburtstage 14; Monegund, R. 14.

Ennecceru s, Ludwig, Zivilrecht, Dr. jur., o. UP., GJustR. Marburg i. H., Barfüßertor 26. (Neustadt a. R. $1|_4$ 43.) V: Begr. u. Wirkg d. Suspensivbed. u. d. Anfangstermins 71; Fr. Karl v. Savigny u. d. Richtg d. neueren Rechtswissensch. 73; Höferecht f. Hessen 82; Rechtsgeschäft, Bedingung u. Anfangstermin 89; Die Steuerreform in Staat u. Gemeinde, 92, 3. A.; Vermögenssteuer, fundierte Eink.-Steuer oder Erbschaftssteuer 93; Lehrb. d. bürgerl. Rechts, 6.—8. A. I 12 (Allg. Teil u. R. d. Schuldverh.).

Enzio, R. W., s. Wenz, Richard.

Eppert, Frl. Clara, PA., ⊙, Journ. Darmstadt, Ludwigstr. 5. (Graz $6|_{11}$ 41.) V: Dekl. Schatzkästlein f. Damen 96; Universalbuch f. Polterabend u. Hochzeit 98; u. mehrere Festspiele. H: Dilettantentheater f. Damen.

Eppinger, Hans, pathol. ⚕, Dr. med., o. UP. im Ruhest., SanR., k. k. HofR. Graz, Goethestr. 8. (Prag $17|_2$ 46.) V: Fachschr. ()

Epstein, Georg, ☿, /, ⊙, ♛, Lit.♛, ⁂, Erz., Dr. phil., Prof., GKabinettsR. Detmold, Schloßpavillon 5. (Breslau $20|_3$ 74.) V: Erste Wanderfahrt., G. u. Skn. 96, 2. A. 02; Aryser Soldatenleb., Milit.Hum. in Versen 97; Fallendes Laub, N. 98; Else, e. Liederreigen 99; D. Naturpoesie bei L.

Achim v. Arnim 00; Stud. z. Gesch. u. Kritik d. Sokratik 01; Im Vorübergeh'n . . ., neue G. u. Skn., 2. A. 12; Bismarcks Staatsrecht (m. Landrat Frhr. v. Roëll) 03; D. Vorschriften d. deutsch. Bundesstaaten üb. d. Trageweise u. d. Rückgabe der Orden u. Ehrenzeichen 06; Ins neue Land . . . R. 10.

Epstein, Mor., EP., PA., ⊙, RedMitglied d. „Neuen Wiener Tagebl.". Wien I, Landskrong. 1. (Trebisch i. M. $^{29}/_{3}$ 44.) **V:** Tanzboden, Lsp. 75; Wege z. Ehe, Lsp. 79; Vor d. Wahl, Lsp. 84; Erz. u. Augenblicksbilder 95.

Epstein, Stephan S. (Pf. Stephan Estienne), VB., Psycholog., Naturwiss., **Uc:** F, Dr. med. et phil. Paris, 27 rue de Rémusat, von Juni bis Oktober „Florabella", Bidart (Basses Pyrénées). (Wachau $^{12}/_{11}$ 66.) **V:** Naturw. u. Cabbala 91; Bourget als Lyriker 93; H. v. Helmholtz 96; E. du Bois-Reymond 97; Hundert Jahre in Wort u. Bild 98; Maupassant u. d. franz. Roman der Gegenwart 99; La caricature cléricale 02; Waterloo en image 03. **H:** Sang u. Klang im 19. Jahrh. 99. **Uc:** Maeterlinck, Der Blaue Vogel 10, 8. A.; (ins F:) Hofmannsthal, Elektra 10.

Er, s. Biberich, Gustav.

Erb, Otto, ✉, Roman, Red. Zürich 2, Brandschenkestraße. (St. Gallen $^{22}/_{12}$ 63.) **V:** Et expecto, R.; u. a. (*)

Erb, Wilhelm, ⚷, Dr. med., o. UP. u. emer. Dir. d. mediz. Klinik, WGR., Exz., MitHrsg. der „Deutsch. Zeitschr. f. Nervenheilkunde". Heidelberg, Riedstr. 4. (Winnweiler, bayr. Pfalz $^{30}/_{11}$ 40.) **V:** Handbuch d. Krankheiten d. peripheren cerebrospinal. Nerven 74, 2. A. 76; Handbuch d. Krankheiten d. Rückenmarks u. d. verlängerten Marks 76, 2. A. 78; Üb. d. neuere Entwicklg der Nervenpathologie 80; Handbuch d. Elektrotherapie 82, 2. A. 86; D. Thomsensche Krankheit 86; Üb. Dystrophia muscularis progressiva 91; Üb. Tabes dorsalis 05. ()

Erbe, Karl, GRekt. Ludwigsburg. (Stuttgart $^{10}/_{6}$ 45.) **V:** Cornelii Nepotis Vitae mit Bild. u. sachl. Anm., 2. A. 92; Anthologia Latina (m. Märklin), 2. A. 04; Hermes, vgl. Wortk. d. deutsch., lat. u. griech. Sprache, 2. A. 96; Mentor, vgl. Wortk. d. deutsch., lat. u. franz. Sprache (m. Vernier) 83; Kurzgef. deutsche Sprach- u. Aufsatzlehre (m. Glötzler u. Aßfahl), 15. A. 07; Randbemerkungen zu Dr. Wustmanns Allerhand Sprachdummheiten, 2. A. 92; Leichtfaßliche Regeln z. Aussprache des Deutsch. 97; Der schwäb. Wortschatz 97; Die neue Rechtschreibg 02; Wörterbuch d. deutsch. Rechtschreibung 02, 2. A. 06. ()

Erben, Wilhelm, ♚, Dr. phil., o. UP. Innsbruck, Bürgerstr. 20. (Salzburg $^{3}/_{12}$ 64.) **V:** Katal. d. Heeresmuseums in Wien 93, 4. A. 03; Heranziehg d. Deutsch. Ordens zur Verteidigg d. ungar. Grenze 94; Quellen z. Gesch. d. Stiftes u. d. Herrschaft Mattsee 96; Louise Delolme 97; Urspr. u. Entwicklg d. deutsch. Kriegsartikel 00; D. Privilegium Friedrichs I. für Österr. 02; Die Kaiser- u. Königsurkunden des MA. (Urkundenlehre I) 07; Ein oberpfälz. Register 08. **H:** Mitteilgn d. Heeresmuseums in Wien 02 ff.; Quellenstud. aus d. hist. Seminar d. Univ. Innsbruck 09 ff.

Erber, Felix, ✎. Posen, Friedenstr. 27. (Alt-Batzdorf b. Glatz $^{9}/_{8}$ 69.) **V:** Der Wallfahrtsort Alt-Wilmsdorf b. Glatz 88; Grafschafter Volksltr. (1600—1800) 89; Etwas a. d. Jenseits, 2. A. 01; D. Freirichtbäuerin, N. 02; Ein Traum, N. 02; Sind die Welten bewohnt? 04; Weltuntergang 05; Auf den Pfaden des Lichtes 07; Im Reiche der Sterne 10; In Weltallstiefen 11; Leuchtende Welten 12; In der Vorhalle d. Ewigkeit 12; Illustr. Himmelskunde 12; Was mir das Sternenlicht erzählt 13.

Erbrich, Emil, Epos, Volkslied, Dir. d. Taubst.-Anst. Metz, Kapuzinerstr. 10/12. (Straduna, Oberschl. $^{26}/_{11}$ 46.) **V:** Karl V. vor Metz, Dichtg 87; Metzer Lieder u. Bilder, Dichtg 98; Chan Heurlin, E. (nach Brondex u. Mory) 07. **Uc:** Album poln. Volkslieder 70; Straduna, Poln. Volkslieder der Oberschlesier 91; Lieder a. dem Metzer Lande, franz. Volkslieder 93. ()

Erbt, Wilhelm, alte ♚, ♯, Lic., Dr. phil., Dir. d. Städt. Lyzeums u. Oberlyzeums. Neumünster. (Berlin $^{23}/_{2}$ 76.) **V:** D. Purimsage in d. Bibel 00; Jeremia u. seine Zeit 02; Die Sicherstellung des Monotheismus durch die Gesetzgebung im vorexil. Juda 03; Israel u. Juda, Bibelkunde 03; Die Urgeschichte der Bibel 04; Die Hebräer 06; Untersuchgn z. Gesch. der Hebräer: I. Elia, Elisa, Jona 07; Handbuch zum A. T. 09; Kirchengesch. 10, 5. A. 13; D. Markusevangelium 11; Von Jerusalem nach Rom, z. Gesch. d. Urchristentums 12; Gesch. d. Religion in d. Alten Welt 13.

Erdberg, Robert v., ✉, ⊙, Dr. phil., 2. Geschäftsf. d. Zentralstelle f. Volkswohlfahrt u. Vorst. d. Abteilg f. Volksbildg, Hrsg. d. „Concordia" u. d. „Volksbildungsarchiv". Charlottenburg, Soorstr. 37. (Riga $^{6}/_{6}$ 66.) **V:** Joh. Joach. Becher 95; D. Wohlfahrtspflege 03; Weigand u. Sohn, Dr. 08; D. Tragödie, Dr. 09.

Erdmann, Benno, ⁂, Dr. phil., o. UP., GRegR. Berlin-Lichterfelde. (Guhrau $^{30}/_{5}$ 51.) **V:** Mart. Knutzen u. seine Zeit 76; Die Axiome der Geometrie 77; Kants Kritik der reinen Vernunft, 5. A. 00; Kants Kritizismus 77; Kants Prolegomena 78; Kants Kritik d. Urteils-

kraft 79; Nachträge zu Kants Kritik der reinen Vernunft 81; Reflexionen zur krit. Philosophie 82—84 II; Logik I 92, neue Bearb. 07; Psychol. Unters. üb. d. Lesen auf experiment. Grundlage 98; D. Psych. d. Kindes u. die Schule 01; Denken u. Sprache; Histor. Unters. üb. Kants Prolegomena 04; Immanuel Kant 04; Üb. Inhalt u. Geltg d. Kausalgesetzes 05; Wissenschaftl. Hypothesen über Leib u. Seele 07; Umrisse z. Psychologie d. Denkens, n. Bearb. 08; Nekrolog auf Dilthey 12; Erkennen u. Verstehen? 13; D. Funktionen d. Phantasie im wissenschaftl. Denken 13.

Erdmann, Gust. Ad. (Ps. Gust. Lehrer), ♆, Epik, 🕮, Nov., Kritik, Politik, ⚓. Weißenfels, Gr. Burgstraße 15 II. (Ahrenshagen $^{16}/_{7}$ 59.) **V:** Gesch. des Instituts Annaburg 83; Holda, E. 86; Gesch. d. Entwicklg u. Methodik d. biolog. Naturwiss. 87; Deutschlands Weihnachtsbitte f. s. l. Kronprinzen, G. 87; Lutherfestspiele 88; Populäre Abhdlgn üb. Erziehung u. Unterricht I 90; Theater-Reformen? 92; Sempach, E. 93; In den Tod gehetzt, R. 93; N. Methode d. biol. Unterr. 94; Mönchsgesang u. Glockenklang, G. 97; D. deutsche Kriegsmarine in 12. Stunde 97; Deutschlands Seeherrschaft im XX. Jahrh. 99, 2. A. 00; Wehrlos zur See 00; Wehrhaft zur See 00; Nun aber weiter! 00; Klar Schiff 01; D. Deutsche Kaiser u. sein Volk 01; Unter d. Flagge d. Hamb.-Amerika-Linie 02; Leseb. f. Kapitulantenschulen I u. II 03; Deutsche Sprachlehre f. Kapitulantensch. 03; E. deutsche Auslandsflotte 03; Meister Thesen, Erz. 04; Frei die See! 04, 2. A. 05; Militäranwärter u. Kapitulantenbildg 05; D. Politik i. d. Volkserziehg 05; Der Norddeutsche Lloyd 06; Wilhelm Jensen 07; An Bord d. Hansa, Erz. 07; E. Krisis in der Kriegsmarine? 08; Unt. deutscher Kriegsflagge 09; Moderne Hansepolitik 09; 2 Grundfragen d. deutsch. Flottenpolitik 10; Deutschlands Seerüstg u. die Verständiggsfrage 10; Auf allen Meeren 11; D. Kreuzerfrage 12.

Erdmann, Karl Otto, 𝒻, ⁂, Kritik, ✍, Prof. Dresden, Königsbrückerstr. 22. (ebda $^{1}/_{1}$ 58.) **V:** Alltägliches u. Neues, Essays 98; Bedeutg d. Wortes 00, 2. A. 10.

Erdmann-Jesnitzer, Frau Selma, geb. Bethge, HofR.-Wwe. Bremen, Contrescarpe 126. (Schwerin i. M. 1860.) **V:** Der Stafflerfranzl, R. 03; Um Seinetwillen, Sch. 05; Auf roter Erde, Sch. 06; Bekenntnisse eines jungen Mannes, Nn. 07. ()

Erdmannsdorffer, Friedrich, ♆, Roman. Schliersee, Oberbay. (Augsburg $^{12}/_{8}$ 80.) **V:** Lola, R. 03; Von neuen Ufern, G. 08. ()

Eremita, s. Lasson, Georg.

Eremos, s. Baumstark, Anton.

Erfurt, Bruno v., s. Friedrichs, Jenny v.

Erfurth, Richard, Nov., ♆, 🕮, ♛, Lehr. an d. Luthersch. Wittenberg, Melanchthonhaus. (Schleinitz $^{14}/_{9}$ 69.) **V:** Auf buntbewegten Gassen 92; Krieg oder Frieden; Erdenglück, N. 93; Wie kann d. Lehrer mithelfen zur Verbreitung guter Lektüre? 96; Heimatkunde d. Kreises Wittenberg 01; Bilder aus d. Kulturgesch. unserer Heimat (Prov. Sachsen, Herzogt. Anhalt u. Kgr. Sachsen) 04, n. A. 07; Gesch. der Stadt Wittenberg 10; Führer durch Wittenberg u. Umgegend 11; Geschichte d. Schützengesellschaft zu Wittenberg 12.

Ergon, s. Böhm, Otto, Wien.

Erhard, Theodor, ∩ u. Elektrotechnik, Dr. phil., Prof., GBergR. Freiberg, Sachsen, Silbermannstr. 1. (Dresden $^{28}/_{10}$ 39.) **V:** Einführg in die Elektrotechnik 97, 2. A. 03; Der elektr. Betrieb im Bergbau 02. ()

Erhardt, F., s. Hahn, Franziska.

Erhardt, Franz, ⁂, Dr. phil., o. UP. Rostock, Friedrich Franz-Str. 19. (Niedertrebra $^{4}/_{11}$ 64.) **V:** Kritik d. Kantischen Antinomienlehre 88; Mechanismus u. Teleologie 90; D. Satz v. Grunde als Prinzip d. Schließens 91; Metaphysik, I: Erkenntnistheorie 94; Wechselwirkg zwischen Leib u. Seele 97; Psychophys. Parallelismus u. erkenntnistheoret. Idealismus 00; Die Philosophie des Spinoza im Lichte der Kritik 08; Tatsachen, Gesetze, Ursachen 12.

Erichsen, Erich, s. Petersilie, Erich.

Erichsen, Leo, s. Moyseowicz, Leo.

Erichson, Marie (Ps. Gertrud Wendling), ASV., Skizze, ♀, Frau Dr. Hamburg 24, Graumannsweg 38. (Bützow i. M. $^{17}/_{7}$ 66.) **V:** Allerlei Doktorgesch. 07; D. Doktor von Dutzow, Erz. 08; Stanislaus Loschinsky, Dr. 11.

Erika, s. Fricke, Friederike.

Erika, s. Steffen, Wilhelm.

Eris, Karl, s. Unfried, Otto.

Erkelenz, Anton, Politik, Sozialpolitik, Arbeitersekr. (Verb. d. d. Gewerkvereine). Berlin-Baumschulenweg, Cäcilienstr. 3. (Neuß a. Rh. $^{10}/_{10}$ 78.) **V:** Gewerbegerichtskatechismus 01, 3. A. 08; Kraftprobe im Ruhrgebiet 05; Arbeiterkatechismus 08; Was ist sozial? 08; Freiheitlich-nationale Arbeiterbewegg 10; Lib. Arbeiter- u. Angestelltenbewegg 12; Das Arbeitsrecht 13.

Erlangen, Erasmus von, s. Doppler, Michael.

Erlenmeyer, Albr., ⚷, Dr. med., Geh. SanR., dirig. Arzt der Erlenmeyerschen Anstalten f. Gemüts- u. Nervenkranke, Gründer d. „Zentralbl. für Nervenheilkunde" usw. Bendorf b. Coblenz. (ebda $^{9}/_{3}$ 49.) ()

Erlenmeyer, Emil, Organische ⚗, Dr.,

Prof., Kaiserl. RegR. u. Mitgl. der Biolog. Anstalt f. Land- u. Forstwirtschaft. Berlin-Steglitz, Ringstr. 56. (Heidelberg $^{14}_{7}$ 64.)

Erler, Curt, RP., ✓, Kritik, ♆, ☉, ♕, ☊, Dr. phil., polit. Red. d. „Württemberger Ztg.". Stuttgart, Birkenstr. 10. (Zwickau i. S. $^{1}_{5}$ 80.) **V:** D. Philhellenismus in Deutschland 1821/29 06; Von d. Macht d. Presse in Deutschland 11. ()

Erler, Jos., ☉, ✓, ♆, HofR., Polizeidir. i. R., Vorst. d. Allg. Tiroler u. Vorarlberger Journalisten- u. Schriftsteller-Vereins. Innsbruck. (Triest $^{9}_{8}$ 57.) **V:** Drei Tage in Innsbruck 76; Mein Land Tirol 77; Geigenmacher v. Tirol 78; Kaisers Ehrenkranz 79; A. d. Sommerszeit 80; D. Prinzen Meisterschuß 80; Innsbruck 81; V. Bodensee z. Arlberg 82; Kind d. Dorfhexe, Vst. 82; D. letzte Zuflucht, dr. G. 82, 91; Im Fluge durch Vorarlberg 83; Nov. 84, 86; Essays 85, 93; Gegen das Vagabundentum 87; Kaisers Ehrentage 88; Aus d. Mappe e. Krim.-Kommiss. 89/90 II; Kampf geg. d. Prostitution 89; Diese Weiber 91; Aus d. Schwarzbuche e. Polizeibeamten I 98, II 10; Vom Theater 98.

Erler, Otto, ☉, Dr. phil. Dresden, Mathildenstr. 2 III. (Gera, Reuß $^{4}_{8}$ 73.) **V:** Verse 99; Giganten, Dr. 01; Die Ehekünstler, Dr. 04; Der Bundschuh, Dr. 04; Zar Peter, Dr. 05, 3. A. 06; Die Reliquie, Kom. 10. ()

Erloff, Ludwig, s. Rudloff, Erich.

Erman, Adolf, Ägyptologie, Dr. phil., o. UP., GRegR., Dir. d. d. K. Museen. Berlin-Dahlem, Peter Lenné-Str. 36. (Berlin $^{31}_{10}$ 54.) **V:** Pluralbildg d. Ägyptischen 78; Neuägypt. Gramm. 80; Bruchstücke d. oberägypt. Übersetzg d. A. T. 80; Ägypten u. ägypt. Leben im Altert. 85 f.; Deutsche Medailleure d. 16. u. 17. Jahrh. 84; Sprache d. Papyrus Westcar 90; Märchen dess. 91; Gespräche e. Lebensmüden mit s. Seele 96; Bruchstücke koptisch. Volkslit. 97; Aus d. Papyrus d. kgl. Museen 99; Zaubersprüche für Mutter nnd Kind 01; Ägypt. Chrestomathie 04; Ägypt. Glossar 04; D. ägypt. Religion 09; Ägypt. Gramm. 11; D. Hieroglyphen 12.

Erman, Heinr., ⚖, Dr. jur. et phil., o. UP., GJustR. Münster i. W., Nordstr. 6. (Berlin $^{15}_{1}$ 57.) **V:** Zur Gesch. d. römisch. Quittgn 83; Erbbaurecht u. Kleinwohngsbau 07; D. Lausanner Deutschtum u. der Streit Kuhlenbeck-Herzen 08; Von d. Münsterschen zur Westfäl. Universität 09.

Erman, Wilh., ●, ♕, Dr. phil., Geh. RegR., Dir. d. UBibl. Bonn, Blumenstr. 3. (Berlin $^{18}_{6}$ 50.) **V:** De titulorum ionicorum dialecto 72. **H:** Mitteilgn d. Afrikan. Gesellschaft in Deutschland 78/89; Berlin Anno 1690, Ansichten aus Stridbecks d. Jüng. Skizzenbuch 81; Verzeichn. der Berl. Universitätsschriften 1810—85 99; Bibliographie der deutsch. Universitäten (m. E. Horn) 04/05 III. ()

Ermatinger, Emil, ♆, Nov., Lit.♕, Ästhetik, Dr. phil., a.o. UP. u. Prof. a. d. Eidg. Techn. Hochsch. Zürich, Plattenstr. 32. (Schaffhausen $^{21}_{5}$ 73.) **V:** Die attische Autochthonensage bis auf Euripides 97; Meleagros von Gadara 98; Antike Lyrik in mod. Gewande (m. R. Hunziker) 98; Jenseits des Tages, G. 00; Weggefährten, Erz. 02; Friedrich Schiller, Vortrag 05; D. Weltanschauung d. jungen Wieland 07; Der Weg ins Leben, R. 09. **H:** Schweizer. Dichterbuch (m. E. Haug) 03; Goethes Schriften üb. Lit. u. Theater 10; Goethes Maximen u. Reflexionen 13; Goethes West-östlicher Divan 13; Gottfr. Kellers Grüner Heinrich, Erste Fassg 13.

Ermisch, Hub., ♕, Dr. phil., GRegR., Dir. der Königl. öffentl. Bibliothek, Hrsg. d. „N. Archiv für sächs. Gesch." u. Mit-Hrsg. d. Codex diplom. Saxon. regiae. Dresden, Angelikastr. 5. (Torgau $^{23}_{6}$ 50.) **V:** Chronik d. Regino 72; Schles. Verhältn. zu Pol. usw. 73: Urkundenb. d. Stadt Chemnitz u. ihrer Klöster 79; Stud. z. Gesch. d. sächs.-böhm. Beziehgn 81; Urkundenb. d. Stadt Freiberg i. S. 83/91 III; Sächs. Bergrecht d. MA. 87; Freib. Stadtrecht 89; Urkundenb. d. Markgrafen v. Meißen u. Landgr. v. Thür. 1381/95 99; desgl. 1396/1406 02; desgl. 1407/1418 09; Haushaltg in Vorwerken (m. Wuttke) 10.

Ernest, Ludwig, s. Stenner, Ludwig.

Ernoth, Ernst, s. Cumme, Ernst.

Ernst, A., s. Schott, Ernst A.

Ernst, Adolf Wilh. (fr. Ps. Adolf Wilhelm), ♆, Roman, Nov., Lit.♕, Krit., ℙ, Rektor. Hamburg-Eppendorf, Ericastr. 105. (ebda $^{10}_{2}$ 66.) **V:** H. Leuthold 92, 2. A. 93; Lit. Charakterbilder 95; Goethes Religion 95; N. Beiträge zu H. Leutholds Dichterportr. 96; Empor! G. 97; H. v. Gilm 97; Lenaus Frauengestalten 02; Lessings Leben u. Werke 03.

Ernst, Albert, ℙ, SchulDir. a. D., M. d. Abg.-Haus. Charlottenburg. (Görshagen $^{17}_{11}$ 47.) **V:** Haushaltungsschulen f. Mädchen a. d. Volke, 2. A. 90; (m. Tews:) Deutsch. Leseb. f. Mädchensch. (m. Berücksichtigg d. hauswirtsch. Unterr.) 91, 9. A. 11 III; Literaturkde f. höh. Mädchensch. 93; Deutsch. Leseb. f. städt. u. gewerbl. Fortbildungssch. 91 II, 6. A. 07; Ausgabe f. Berlin u. Vororte (m. Tews u. Pagel) 02 II; Deutsche G. f. mittl. u. höh. Mädchensch. (m. Tews) 95, 3. A. 07; Deutsch. Lesebuch f. höh. Mädchensch. (m. a.) 09 IX; Deutsches Lesebuch f. Mädchen-Mittelschulen (m. a.) 11 VII.

Ernst, Albert, s. Schott, Ernst A.

Ernst, Felix, s. Corsepius, Felix-Ernst.
Ernst, Friedrich, s. Höhler, Matthias.
Ernst, Friedrich, s. Schreck, Ernst.
Ernst, Fritz, s. Bettauer, Fritz Ernst.
Ernst, Georg, s. Haack, Konrad.
Ernst, H., s. Henning, Hans.
Ernst, Heinr., s. Kley, Ernst.
Ernst, Johann, (k.), ✝, D., Pfr. und Militärkuratus a. D. Miesbach. (Stetten $^{15}/_{11}$ 44.) **V:** Die Werke u. Tugenden d. Ungläubigen nach St. Augustin 71; Die Verlesung d. Meßperikopen in der Volkssprache 99; Die Notwendigkeit der guten Meinung 00; Die Ketzertaufgelegenheit in d. altchristl. Kirche nach Cyprian 01; Über die Notwendigkeit der guten Meinung 05; Papst Stephan I. und der Ketzertaufstreit 05; Gottesliebe u. Sittlichkeit 07; D. Gottesliebe als Prinzip d. Sittlichkeit 10; Cyprian u. das Papsttum 12.
Ernst, Joh. Friedr., s. Blaeske.
Ernst, Magdalena, s. Biedermann, Clara.
Ernst, Otto, s. Schmidt, O. E.
Ernst, Paul,, Nov., Essay, 𝒻, ☉, ⁂, ⊞, Dr. phil. Weimar, Am Horn 47. (Elbingerode i. H. $^{7}/_{3}$ 66.) **V:** Tolstoi u. d. slav. Roman 89; Arbeiterschutzgesetzgebg u. ihre internat. Regelung 90; Die gesellsch. Reprodukt. d. Kapitals bei gesteigerter Produktivität der Arbeit 94; Lumpenbagasch, Im Chambre séparée, zwei Schauspiele 98; Polymeter 98; Wenn d. Blätter fallen, Der Tod, 2 Tr. 00; Sechs Gesch. 00; Altitalienische Nn. 02 II, 2. A. 07; Prinzessin des Ostens, N. 02; D. schmale Weg z. Glück, R. 03, 7. A.; Demetrios, Tr. 05; Eine Nacht in Florenz, Lsp. 05; Ritter Lanval, Lsp. 05; Der Weg zur Form, Essays 06, 2. A. 13; Der Hulla, Lsp. 06, 2. A.; Gold, Tr. 06; Der Harz, Ess. 07; Canossa, Tr. 08; Brunhild, Tr. 09; D. selige Insel, R. 09; Üb. alle Narrheit Liebe, Lsp. 10; Ninon de Lenclos, Tr. 10; Ein Credo, Essays 12; Der hl. Crispin, Lsp. 12; D. Tod des Cosimo, N. 12; D. Hochzeit, N. 13.
Ernst, Reinhold, s. Jahn, Ernst Reinh.
Erraths, s. Austerlitz, Robert.
Ertel, Paul, Dr. jur., BP., RP., 𝒻, ♫, Musik-Essay, Musikkritik., Pianist, Komponist. Berlin W, Kurfürstenstr. 72. (Posen $^{22}/_{1}$ 65.) **V:** D. Quellen d. röm., kan. u. deutsch. Rechtes 90; Der Automatenmißbrauch 98.
Ertl, Emil, Nov., Roman, Dr. phil., RegR., Bibliotheks-Dir. der k. k. ThSch. Graz, Parkstr. 17. (Wien $^{11}/_{3}$ 60.) **V:** Abdêwa, M. 84; Liebesmärchen 86, 2. A. 96; Opfer der Zeit, Nn. 95, 2. verm. A. 05, 3. Tausend 10; Miß Grant u. a. Nn. 96; D. Perlenschnur, N. 96; Mistral, N. 01; Feuertaufe, Nn. 05, 2. Tausend 08; Die Leute v. Blauen Guguckshaus, R. 06, 10. Tausend 12; Freiheit, die ich meine, R. 09, 7. Tausend 12; Gesprengte Ketten, N. 09, 2. Tausend 10; Nachdenkliches Bilderbuch, ernste u. heitere Geschn. 11, 5. T. 11, n. F. 12; Auf der Wegwacht, R. 11, 8. T. 12; die 3 Romane auch in Trilogie-Ausg.: Ein Volk an der Arbeit, 100 Jahre Österreich im Roman 12; Der Neuhäuselhof, R. 13.
Erwin, Alfr., s. Sachse, Alfr. Erw.
Eryc, A., s. Cyré, F. A.
Erzberger, Matthias, (k.), AV., ⊞, M. d. R., Hrsg. d. „Korresp. f. d. Zentrumspresse". Berlin W 15, Ludwigskirchplatz 10. (Buttenhausen, Wrttb. $^{20}/_{9}$ 75.) **V:** Sozial-, kirchen-, kolonial- u. finanzpol. Schriften. ()
Esbach, Friedrich-Carl zu (a. d. H. Ritterbürtiger Patrizier zu Soest), (Pf. Friedrich Carl), Gedichte, ♕, ♿, Staatsrecht, Fürstenrecht, Genealogie, Kgl. preuß. Reg.-Ref. a. D., Hofkavalier, Deutschordensherr, Hrsg. d. „Deutsch. Geschichtl. Zeitschr.". Potsdam-Wildpark. (Carlsruhe in Schles. $^{31}/_{7}$ 76.) **V:** Don Juan d'Austria 05; D. herzogl. Haus Württemberg z. Carlsruhe i. Schlesien 06; Lebensfluten, G. 06; Fürst Leopold v. Hohenzollern 06; D. Weibl. Thronfolgerecht in den Deutsch. Bundesstaaten 08; Ernst I., Herzog v. Sachsen-Altenburg 08; Adelheid, Herzogin von Schleswig-Holstein 10; Das fürstliche Haus Fürstenberg 12.
Esche, Victor, port. u. brasil. Lit., Ethnogr. Dresden-Strehlen, Karcher-Allee 49. (Leipzig $^{3}/_{2}$ 61.) **V:** Aus dem Wunderlande der Palmen [96. **H:** Aus den Sachsenlanden, seit 04.
Eschelbach, Hans, ♆, 𝒻, ☉. Bonn, Göbenstr. 3. (ebda $^{16}/_{2}$ 68.) **V:** Wildwuchs, G. 93, 8. A. 12; D. Wald u. s. Bewohner 94, 2. A. 08; Naturbilder aus allen Zonen 94, 2. A. 08; Modern. Drama 95; Die poet. Bearbeitgn der Sage vom ewigen Juden 96; Antiochus, Dr. 97; Sommersänge, G. 00, 5. A. 13; Rettet das Volkslied 00; Der Niedergang d. Volksgesangs 01; Erzählgn 02, 5. A. 09; D. beid. Merks, N. 03, 13. A. 12; Im Moor, N. 03, 5. A. 13; D. Wasserkopf, N. 03, 7. A. 13; Dornröschen, O. 03, 3. A. 10; Prof. Berger, Dr. 03; Liebe erlöst! N. 04, 4. A. 11; In die Kaserne mit der Frau! 05; Der Volksverächter, R. 06, 7. A. 12; Das Tier, R. 08, 2. A. 13; Der Abtrünnige, Dr. 08; Die Armen u. Elenden, Erz. 09, 3. A. 13; Maria Rex, R. 11; Ihm nach! R. 11, 4. A. 13; Lebenslieder 11, 3. A. 13; Sonnensehnsucht, R. 13.
Eschen, Math. v., s. Eschstruth, Math. v.
Eschenburg, Bernhard, Dr. phil., GP. Lübeck. (ebda $^{17}/_{1}$ 43.) **V:** Observationes criticae in Propertium 65; Metr. Unters. üb. d. Echtheit der Heroides des Ovid 74;

Wie hat Ovid einzelne Wört. u. Wortklassen im Verse verwandt? 86.

Escher, Karl, SDS., Gedichte, Nov., Theaterkritik. Auf Reisen; Adr.: Hannover, Cellerstr. 100. (Hannover $^{30}_{10}$ 85.)

Escher, Nanny von, lyrische u. epische Dichtgn. Albis bei Zürich oder Zürich I, Zinneng. 1. (ebda $^{4}_{5}$ 55.) **V**: Gedichte 95; Kleinkindleintag 06; Die Escher auf Wülflingen, dram. Dchtg. 08.

Escherich, Frau Emilie, ♀, Nov., Red. Wiesbaden, Nikolasstr. 22. (München $^{11}_{3}$ 56.) **V**: Runkelstein, E. 81; Saga, Erz. 83; Isaria, Erz. 86; Aus Münchens vergang. Tagen, Erz. 90; Das Weib als Krankenpflegerin (unter Pf. Felshof) 90; Fürstenminne 91; D. Gesch. v. Münchner Kindl 91; Was d. Frauentürme erzählen 92; Lebensgesch. e. Maßkruges 93; Sabiona, kulturhist. Erz. 95; Lieder d. Minnesänger (Jungbrunnen) 00.

Escherich, Gustav Ritter v., ⚔, Dr. phil., k. k. HofR., Hrsg. d. „Monatshefte für Mathem. u. Physik". Wien I, Dobihoffg. 7. ($^{2}_{6}$ 49.) **V**: Fachschr. ()

Escherich, Frl. Mela, Nov., ♀. Wiesbaden, Nikolasstr. 22. (München $^{31}_{1}$ 77.) **V**: German. Weltanschauung in der deutsch. Kunst 07; D. Schule von Köln 07; Ludwig Richter 07; Dürers Apokalypse 09; Das Kind in der Kunst 10; Allg. Kunstgesch. 11; D. Herzogtum Braunschweig 11. **Ue**: Mechthild v. Magdeburg, D. fließende Licht d. Gottheit 09.

Eschle, Frau Emilie, Krankenpflege und Hauswirtschaft. Sinsheim, Kr. Heidelberg. (Hamburg $^{27}_{6}$ 65.) **V**: Die Mitarbeit d. Hausfrau a. d. Aufgab. d. Volksgesundheitspflege 04, 2. A. 09; Dienstboten-Not u. soziale Reform 06; Zur Reform d. Dienstbotenwesens 08.

Eschle, Franz, Psychiatrie, soz. ⚷, Dr. med., MedR., Dir. d. Kreis-Pflegeanstalt. Sinsheim, Kr. Heidelberg. (Königsberg i. Pr. $^{23}_{2}$ 59.) **V**: Ernährg u. Pflege des Kindes 90, 6. A. 12; Kurzer Abriß der Gesundheits- u. Krankenpflege 98, 4. A. 02; Das Arbeits-Sanatorium 02; Die krankhafte Willensschwäche 04; Zellularpathologie, Konstitutionspath. oder Betriebspath.? 05; Grundzüge der Psychiatrie 07; Katechismus f. Helferinnen vom Roten Kreuz 13. **H**: C. Rosenbach), Heilkunde u. Spezialistentum 08.

Eschner, Max, ASV., ♇, Lehrer a. D. Leipzig, Nostitzstr. 9. (Bad Sulza $^{9}_{12}$ 64.) **V**: Bau u. Pflege d. menschl. Körpers 92, 8. A. 10; Erste Hilfe bei Unglücksfällen 92, 10. A. 13; Natur u. Menschenhand i. Dienste d. Hauses 98, I 2. A. 06, II 2. A. 10; D. Buchbinder 99, 3. A. 11; Illustr. Gewerbekunde 00: Denkwürdige Erfindgn, 11. A. 01; D. Glockenguß 02; 4 Technolog. Hefte; Deutschl. Kolonien 02, 2. A. 10; 30 Technolog. Anschaugstafeln, 4 anatom., 2 erste Hilfe, 1 Glockengußtafel, 10 Kolonialbilder 03; Zentralorgan f. Lehr- und Lernmittel 03/05; Illstr. Lehrmittelkatalog 04; Die Windrose 04; Der Zoologische Garten 04/05; 36 Serien Lehrmittelpostkarten 06; D. Heil. Schrift in 120 Bildern v. Leinweber-München 08/12; Ill. häusl. Stoff- u. Wirtschaftskde I 08; D. Lehrmittelmarkt 09/10; Leipzigs Denkmäler, Denksteine und Gedenktafeln 10, 3. A. 11.

Eschstruth, Frl. Mathilde v. (Pf. Math. v. Eschen), DSch., VB., Jugendschr., Roman, Aufsätze. Cassel, Marienstr. 3. (ebda 39.) **V**: Pension u. Leben, Erz. 81, 4. A. 03; M. Lebens Roman, R. 86; Kinderleben, Erz. 87, 3. A. 11; Im Kampf, R. 89 III; Zwei reiche Frauen, R. 92; Menschen v. heute, R. 94; Inmitt. d. Bewegg, R. 95 II; Unt. d. Tannen, Zur recht. Zeit, Nn. 97; D. Nichten d. Hauptmännin 98; Mädchenschicksale 99; Auf d. Weg nach Erkenntnis, R. 02; Wandlungen einer Seele 04 II; Faust u. Parcival, Studie 06; Frühling, Blumensp. für Kinder 10; Die religiöse Frage der Gegenwart 13.

Eschstruth, Nataly v., s. Knobelsdorff-Brenkenhoff, Nat. v.

Escuyer-Wittich, Karl Franz, VB., ♀, Verlagsred. Wien VIII, Schmidg. 15. (ebda $^{19}_{9}$ 87.) **V**: Läuterg, G. 08, 3. A. 09; Sündige Leut', Einakt. 09; Stille Stimmen, G. 10, 4. A. 11; D. Geschichte d. kleinen Gottfried Helmreich, R. 11; Vom inneren Leben, G. 12, 2. A.

Eskuche, Gustav, Sprachwiss., Dr. phil., GymnDir. Stettin, Kurfürstenstr. 10. (Cassel $^{18}_{4}$ 65.) **V**: De Valerio Catone deque Diris et Lydia carminibus 89; Hess. Kinderliedchen 91; Siegerländer Kinderliedchen 96; Sarcerius als Erzieher und Schulmann 01; Deutsche Sprachlehre u. Lit.-Gesch. f. höh. Schulen I 05, II 09; Hellenisches Lachen 11; Griechische Einakter 13.

Esmarch, Erwin v., Hygiene, Dr. med., o. UP. a. D., GMedR. Göttingen, Hanßenstr. 10. (Kiel $^{12}_{3}$ 55.) **V**: Fachschriften. ()

Ess, Eff, s. Scher, Peter.

Esselborn, Karl, Prof. Darmstadt, Herdweg 63. (Alzey $^{31}_{5}$ 52.) **V**: Eudocia, Dr. 78; E. Heiratsgesuch, Schw. 78, 2. A. 80; Arrest i. Hymens Fesseln, Lsp. 81; D. Pfalzgrafen Tochter, E. 80, 3. A. 81; Bleifederskizzen 81; Hasdrubals Weib, Dr. 82; Ahasver, E. 90; Dichtgn 95; Veste Coburg, Sch. 98; Franktireurs, Sch. 10. **H**: Lehrbuch d. Tiefbaues 04, 4. A. 10 II; Lehrb. d. Hochbaues 08 II, 2. A. 13; Lehrb. d. Maschinenbaues 11 II.

Esser, Fritz, (k.), SJ. Kopenhagen B, Stenosgade 4. (Rüthen i. Westf. $^{1}/_{8}$ 54.) **V:** Vielgestalts Rache, Lsp. 88, 2. A. 92; Blüten d. Marienminne, G. 91, 3. A. 99; U. L. Frau von Guadalupe, Legende 95; Christi Leid u. Herrlichkeit 01; Ave Maria, G. 08, u. Schriften in dän. Sprache.

Esser, Gerhard, kathol. ✝, D., o. UP. Bonn a. Rh., Bachstraße 67. (Ophoven $^{17}/_{12}$ 60.) **V:** Die Seelenlehre Tertullians 93; Naturwissenschaft u. Weltanschauung 05; D. Bußschriften Tertullians de paenitentia u. de pudicitia u. das Edikt des Papstes Kallistus 05; D. christolog. Dogma unter Berücks. der dogmengeschichtl. Entwicklg, 4 Vortr. 08, 2. A. 11; Wer war Praxeas? 10; Religion, Christentum u. Kirche 11. ( )

Esser, Peter, ✍, Dr. phil., Dir. d. botan. Gartens u. Doz. d. Botanik u. Mikroskopie a. d. Handels-Hochschule d. Stadt Cöln a. Rh. (Düren $^{29}/_{5}$ 59.) **V:** Pflanzenmaterial f. d. botan. Unterricht 92, 2. A. 02; Die Bekämpfung parasit. Pflanzenkrankh. 92; Durch Pilze verursachte Pflanzenkrankheiten 95; Botan.-biolog. Präparatensammlung 01; Die Giftpflanzen Deutschlands 09.

Esser, Peter, Kunst⁂, Dr. jur., Schauspieler u. Doz. an d. Theaterschule d. Schauspielhauses. Düsseldorf, Poststr. 22. (ebda $^{4}/_{4}$ 86.)

Esser, P. Thom., (k.), ✝, ⁂, Kirchenrecht, D., OSD., Secretar. S. Congr. Indicis etc. Rom, Via Condotti 41. (Aachen $^{7}/_{4}$ 50.) **V:** Der heil. Thomas v. Aquin als Patron d. Unschuld 83; Uns. l. Frauen Rosenkranz 89; D. Th. Aquinatis Monita et Preces 83, 3. A. 90; Üb. d. Möglichkeit e. anfangslosen Schöpfung 95; Das Ave-Maria-Läuten u. d. Engel d. Herrn in ihrer geschichtl. Entwickelg 97; Z. Archäologie der Paternoster-Schnur 98; Das deutsch. Pilgerhaus S. Maria dell' Anima in Rom 99; Index librorum prohibit. 00, 5. A. 11; Il suono dell' Ave Maria 02; L'ospizio teutonico di S. M. dell' Anima 06; Üb. d. allmähl. Einführg d. jetzt beim Rosenkranz übl. Betrachtgspunkte 06. **H:** Schäzlers Introductio in S. Theologiam Dogmaticam 82; Schäzlers Bedeutg d. Dogmengesch. 84; Zigliaras Propaedeutica, 4. A. 97; Carranza, Manera de rezar el rosario 12.

Essig, Hermann, ⌂. Berlin-Schöneberg, Hauptstr. 96. (Truchtelfingen $^{28}/_{8}$ 78.) **V:** Mariä Heimsuchg, Tr. 09; D. Weiber v. Weinsberg, Lsp. 09; D. Glückskuh, Lsp. 10; Furchtlos u. treu, Dr. 11; D. Frauenmut, Lsp. 12; D. Held vom Wald, Sch. 12; Ihr stilles Glück, Dr. 12; Napoleon, Sch. 12; Übertenfel, Tr. 12; E. Taubenschlag, Lsp. 12. (*)

Essigmann, Alois, SDS., Rom., Essay. Berlin W 35, Lützowstr. 55. (Wien $^{4}/_{5}$ 78.) *

Este, Robert, s. Steinhauser, Rob.

Ester, Carl d', Lit.♔, Zeitungswesen, Dr. phil., Oberlehrer. Hörde bei Dortmund. (Vallendar a. Rh. $^{18}/_{12}$ 81.) **V:** D. Zeitungswesen in Westf. bis 1813 07. ( )

Estienne, Stephan, s. Epstein, Steph. S.

Eta, P. O., s. Labes, Eugen.

Etschwin, Hans, s. Steck, Johann.

Ettel, Edmund, Hrsg. u. Red. d. „Deutsch. Volksblattes f. Nordböhmen". Bodenbach. (Sternberg i. Mähr. $^{10}/_{10}$ 73.)

Ettel, Konrad (Ps. Kurt Roding), ⁂, ⌂, ☿, ✓. Wien II/2, Kurzbauerg. 2. (Neuhof b. Sternberg $^{17}/_{1}$ 47.) **V:** Eisenb.- u. Telegraphenlieder 81; Wiener Weis' u. Frauenpreis, G. 84; Ideale u. Idole, Dr. 85; Grundzüge d. natürl. Weltanschauung 86, 4. A. 90; Haus Lothringen, Dr. 90; Frau u. Gesellsch. 90; D. zerbroch. Amor, Lsp. 91; D. natürl. Weltanschauung 94; Die Jugendprobe, Lsp. 95; Aus ew. Quellen, G. 01; Im Tannengrund, N. 02; Rom od. Athen 07; Schach d. Tschechentum (anon.) 10, 3. A. 11.

Ettenburg (recte Eggers), Alexander, gen. d. „Einsiedler von Hiddensee". Hiddensee b. Rügen. (Gingelwitz $^{17}/_{1}$ 58.) **V:** Wunna, die Jungfrau v. Rügen, dr. G. 95; Swantewits Fall, melodr. Festsp. 99; Wallenstein vor Stralsund, Festsp. 02; Hidde, die Fee des söten Länniken 04; Dat söte Länniken 04; Ein Informationsbüchlein 05, 2. A. 12; Die Verlobungsinsel, Schw. 09; D. Insel Moën 11; Die weiße Frau v. Hiddensee, e. Rügensage 13.

Ettlinger, Frl. Anna, Lit.♔, Lehrerin. Karlsruhe i. B., Stephanienstr. 45. (ebda.) **V:** Leo Tolstoi 99. **H:** Kleist, Käthchen v. Heilbronn. **Ue:** Mehrere Werke von Benson.

Ettlinger, Emil, ♔, ☤, Dr. phil., Bibliothekar a. d. Kgl. Univ.-Bibl. Königsberg i. Pr., Hintertragheim 20a. (Karlsruhe i. B. $^{19}/_{12}$ 72.) **V:** Die ursprüngl. Herkunft d. Handschriften, die aus Kloster-, Bischöflichen u. Ritterschaftsbibliotheken nach Karlsruhe gelangt sind 01. **H:** Der sog. Anonymus Mellicensis de scriptoribus ecclesiastieis 96.

Ettlinger, Karl (Ps. Karlchen, Helios, Bim, alde Frankforder), PA., DB., RP., Humor, Satire, Red. an der „Jugend". München, Elisabethstr. 17 II. (Frankfurt a. M. $^{22}/_{1}$ 82.) **V:** Der neue Martial 05; Ovids Liebeskunst 06, 2. A. 08; D. Tagebuch eines Glücklich-Verheirateten 06, 10. A. 11; Kraut unn Riewe 06, 2. A. 07; Unsere Donna 07, 8. A. 10; Das kommt vom Sekt 07, 2. A. 08; In Freiheit dressiert 08, 6. A. 10; Moritzchens Tagebuch 09, 2. A.; Fräulein Tugendschön 09, 8. A. 10; Streifzüge

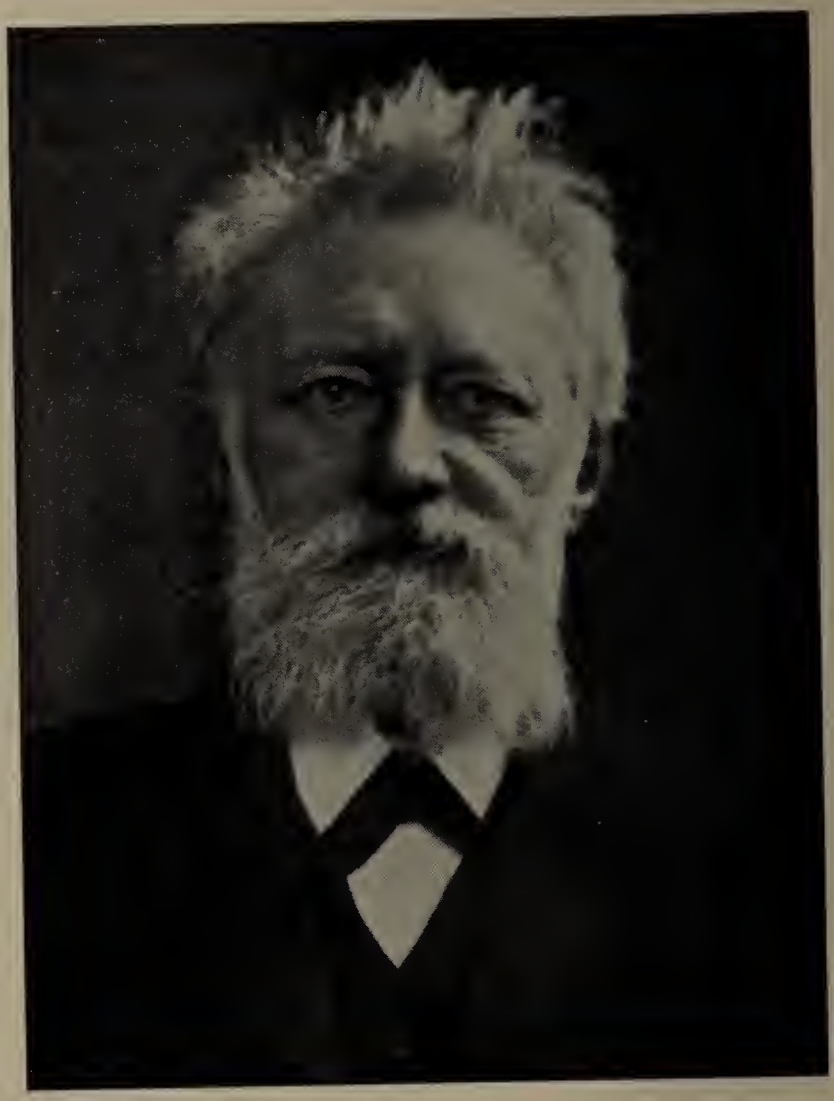

Rudolf Eucken.

eines Kreuzvergnügten 10, 6. A. 11; Die Hydra, Lsp. 11; Marquis Bonvivant 12, 4. A. 13; D. Heimkehr des Odysseus, Optte (m. E. Motz) 12; Das Paar 13; Scherzo, Einakt. 13; D. Beschwerdebuch, Kom. 13; Maxl, Lsp. (m. M. Ferner) 13.

Ettlinger, Max, PA., ⁂, Psychologie, Ästhetik, Lit.♛, Dr. phil., Red. am „Hochland". München, Schellingstr. 67 II. (Frankfurt a. M. $^{31}/_{1}$ 77.) **V**: Untersuchgn üb. d. Bedeutg d. Descendenztheorie f. d. Psychol. 03; Philos. Fragen der Gegenwart 11; Der Streit um die rechnenden Pferde 13; Einführg in d. Tierpsychologie 14. **H**: W. Lindemann, Geschichte d. deutsch. Lit., 8. A. 06, 9.—10. A. 13; Literar. Ratgeber für die Kath. Deutschlands, seit 08.

Ettlinger, Frl. Rudolfine, **Ue**: FEP. Karlsruhe i. B., Stephanienstr. 45. **Ue**: Mehrere Werke von Sienkiewicz, Benson u. a.

Ettoir, Armand, s. Riotte, H.

Etzel, Gisela, s. Schulze, Gisela.

Etzel, Theodor, s. Schulze, Theod.

Eubel, P. Conrad, (k.), Kirchen♛, Dr. theol. h. c., Minorit. Würzburg, Franziskanerkloster. (Sinning $^{19}/_{1}$ 42.) ()

Eucken, Rud., ⁂, D., LL.D., Dr. phil., Lit.D., o. UP., GehRat. Jena. (Aurich $^{5}/_{1}$ 46.) **V**: Methode d. Aristotel. Forschg 72; Grundbegriff d. Gegenw. 78, 5. A. u. d. T.: Geistige Strömgn d. Gegenwart 14; Gesch. d. philos. Terminologie 79; Beitr. z. Gesch. d. neueren Philos. 86, 2. A. 05; Die Einheit d. Geisteslebens 88; D. Lebensanschauungen d. groß. Denker 90, 10. A. 12; Der Kampf um ein. geist. Lebensinhalt 96, 2. A. 07; D. Wahrheitsgehalt d. Religion 01, 3. A. 12; Ges. Aufsätze zur Philos. u. Lebensanschauung 03; Grundlinien e. neuen Lebensanschaug 07, 2. A. 13; D. Hauptprobleme d. Religionsphilos. d. Gegenw. 07, 4. u. 5. A. 12; D. Sinn u. Wert d. Lebens 08, 3 A. 11; Einführg in e. Philosophie d. Geisteslebens 08; Können wir noch Christen sein? 11; Erkennen u. Leben 12; Zur Sammlg d. Geister 13.

Eule, Robert (Ps. Fritz Pistorius), neuere♆, Dr. phil., Prof., ObLehr. am Friedrichs-Real-Gymn. Berlin. Dahlem bei Berlin, Ladenbergstr. 6. (Prettin $^{15}/_{10}$ 64.) **V**: Résumés pratiques de Litt. franç. 00/06 II; Tertianerzeit 03; Primanerzeit 04; Dr. Fuchs u. s. Tertia 05; — Jugendschr.: Aus d. Unglückstagen v. 1806 06; Preußens Erwachen 1807—1809 07: D. Volk steht auf (1813) 08; E. feine Woche 09; — Vom alten Bolze, Schulerinnerungen usw. 08; Von Jungen, die werden 09. ()

Eulenberg, Herbert, ☉, Dr. jur. Kaiserswerth b. Düsseldorf, Haus Freiheit. (Mülheim a. Rh. $^{25}/_{1}$ 76.) **V**: Dogenglück, Tr. 98; Anna Walewska, Tr. 99; Münchhausen, Sch. 00; Leidenschaft, Tr. 01; Künstler u. Katilinarier, Sch. 02; E. halber Held, Tr. 03; Kassandra, Dr. 04; Ritter Blaubart, Sch. 05; Ulrich, Fürst von Waldeck, Sch. 06; D. natürl. Vater, Lsp. 07; Du darfst ehebrechen! N. 09; Simson, Tr. 10; Alles um Liebe, Kom. 10; Schattenbilder, Essays 10; D. keimende Leben 10; Sonderbare Geschichten 10; Alles um Geld, Sch. 11; Katinka, die Fliege R. 11; Belinde, Sch. 12; Neue Bilder, Essays 12; Ernste Schwänke 13.

Eulenburg, Alb., BP., ⚷, Dr. med., GMedR., o. UP. Berlin W, Lichtenstein-Allee 3. (ebda $^{10}/_{8}$ 40.) **V**: Hypoderm. Injektion d. Arzneimittel 65, 3. A. 75; Lehrb. d. Nervenkrankheiten 71, 2. A. 78; Pathologie des Sympathikus 73; Hydroelektr. Bäder 83; Real-Enzyklopädie d. ges. Heilkunde 80/83, XV, 2. A. 85/90, XXII u. 9 Ergänzungsbände, 3. A. 99/01, XXVII u. 9 Erg.-Bde, 4. A. 08 ff.; Sexuale Neuropathie 95; Lehrb. d. allg. Therapie u. therapeut. Methodik 98 III; Sadismus u. Masochismus 02; Hysterie des Kindes 05; Lehrb. der klin. Untersuchungsmethoden 04/05 II; Schülerselbstmorde 09; Hysterie u. hysterisch 12.

Eulenburg, Franz, 🕮, ⁂, ♛, Dr. phil., a.o. UP. Leipzig, Grassistr. 9. (Berlin $^{29}/_{6}$ 67.) **V**: Üb. Innungen d. Stadt Breslau 92; Zur Frage der Lohnermittelung 99; Üb. d. Möglichkeit u. d. Aufg. einer Sozialpsychologie 00; Beiträge z. Oberlehrerfrage 03; Frequenz der deutschen Universitäten 04; Gesellschaft u. Natur 05; Der „akademische Nachwuchs" 08; Die Entwickelung der Univ. Leipzig in den letzten 100 Jahren 09; Vorfragen der Sozialphilosophie 11; D. Preissteigerung d. letzten Jahrzehntes 12. **H**: Schriften d. Vereins für Sozialpolitik, Bd. 142—146 12—13.

Euling, Karl, German., Dr. phil., GP. Wiesbaden, Jahnstr. 13. (Hildesheim $^{29}/_{9}$ 63.) **V** bzw. **H**: Hundert Priameln 87; Heinrich Kaufringers Ged. 88; Chronik d. Joh. Oldecop 91; Kisteners Jakobsbrüder 99; Studien üb. H. Kaufringer 00; Das Priamel bis Hans Rosenplüt 05; Deutsche Texte d. Mittelalters, hrsgg. von der Berliner Akad. der Wiss., Bd. XIV 08; Mitarb. am Grimmschen Wörterb.

Euringer, Gustav, Orts♛, Rentner. Augsburg, Maximilianstr. A7. (ebda $^{15}/_{6}$ 54.) **V**: Auf nahen Pfaden 03, 2. A. 10 ff.

Euringer, Sebast., (k.), Bibelwissensch., Dr. theol. et phil., freires. Pfr., o. HochschulP. Dillingen a. D., Königsstr. 42/I. (Augsburg $^{20}/_{1}$ 65.) **V**: Der Masoratext des Kohelet 90; Die Auffassung d. Hohen-

liedes bei den Abessyniern 00; Das naturwissenschaftl. Hexaemeronproblem u. die kath. Exegese 07; D. Chronologie d. bibl. Urgesch. (Gen. 5 u. 11) 09, 3. A. 12; D. Streit um das Deuteronomium 11; Die Überlieferg d. arab. Übersetzg des Diatessarons 12; D. Kunstform d. althebr. Poesie 12. **Uc:** Boissarie, Lourdes u. s. Gesch. vom med. Standpunkte aus betrachtet (m. H. Euringer), 2. A. 92.

Evans, Edward Payson, Lit.- u. Kult. ♛, UP. a. D. Medford, Mass., U.S.A. (Remsen i. Staat New York $^{8}/_{12}$ 31.) **V:** Abriß d. dtsch. Lit.-Gesch. 69; Animal Symbolism in Ecclesiastical Architecture 96; Evolutional Ethics and Animal Psychology 98; Beiträge z. amerik. Lit.- u. Kulturgesch. 98, 04; The Criminal Prosecution and Capital Punishment of Animals 06.

Everg, s. Grève, Paul.

Evers, Ernst, Volksschr. Malente, Fürstentum Lübeck. (Kaköhl $^{15}/_{8}$ 44.) **V:** Vom Berge d. Seligkeiten 77, 4. A. 02 Rogate 79, 3. A. 00; Steinmühlen 80, 3. A. 00; Blauveilchen u. Sonnenblumen 81, 2. A. 01; Leben im Licht 82, 3. A. 00; Gnadenquellen 84, 3. A. 99; Glockenklänge 85, 2. A. 89; Am Throne Gottes 85, 4. A. 05; Heimwärts 87, 5. A. 13; Am Sinai, 3. A. 11; Wetterwolken u. Sonnenschein 89, 7. A. 01; Aug. Viktoria 89, 4. A. 08; Wilde Wogen 90; Goldkörner 91, 2. A. 01; Unter Tannen und Palmen 93, 3. A. 03; Bunte Blätter 96; Im Lutherhause 98; Im Licht d. Weihnachtssonne 98; Blumen am Wege 98; Im Lichte d. Ostersonne 99; D. Berliner Stadtmission 02; Im Licht d. Pfingstsonne 02; Pflastersteine 04; Feldsteine 04; D. Familie d. Bürgermeisters 05, 2. A. 12; Unser Kaiserpaar 05; Geschichten von Grünau 06; Fröhliche Weihnacht 06; Edelsteine 07; Christian Jensen 08, 2. A. 12; Mein Nächster 08; Schill u. seine Reiter 10; Auf Adlersflügeln 12; O selig Haus! 12; D. ewige Licht 13.

Evers, Franz, ♆, ☉, ⁂, Mystik. Berlin W 30, Berchtesgadenerstr. 37. (Winsen a. Luhe $^{10}/_{7}$ 71.) **V:** Symphonie, G. 91; Fundamente, G. 92; Sprüche aus d. Höhe 93; D. Psalmen 93; Eva, eine Überwindung 93; Königslieder 94, 2. A. 95; Deutsche Lieder 95; Hohe Lieder 96; Paradiese, G. 97; D. Halbgott, G. 00; Das große Leben, Tr. 00; Sterbende Helden, Tr. 00; Freundschaft u. Liebe, Tr. 00; Erntelieder 01; Ausgewählte Gedichte 11; Nachtwandel d. Liebe, G. 11. ( )

Evers, Paul Fr. (Pf. Claus Eckardt), RP., VDR., Red. Schwerin i. M., Gr. Paulstr. **V:** Wegweiser durch Mecklenburg 00; Gesch. d. Stadt Malchow i. M. 02; Mecklenb.-Schwerin—Braunschweig-Lüneburg, Gedenkbuch 04; Mecklenburg (Grieben's Reiseführer) 05; D. Verhochdeutschg Fritz Reuters 06; Eheferien, Lsp. (m. Metterhausen) 11; Die Ahrgrafen, hist. Sch. 12; Fräulein Direktor, Lsp. (m. Metterhausen) 12; Advent, Festsp. 13.

Everth, Erich, Bildende ☺, Politik, Dr. phil., Chef d. Berl. Red. d. „Magdebgsch. Ztg.". Berlin. (ebda $^{3}/_{7}$ 78.) **V:** Wilhelm Raabe 12.

Ewald, August (Pf. Paul Paquita), Lyrik u. Essay. Fulda, Mittelstr. 32. (Ulmbach, Hessen $^{3}/_{11}$ 87.) **V:** Entelechieen 12. ( )

Ewald, C. A., Dr. med., LL. D. (Maryland), o. HonUP., GMedR., dirig. Arzt am Aug.-Hospital. Berlin W, Kaiserin Augusta-Str. 78. (ebda $^{30}/_{10}$ 45.) **V:** Fachschriften.

Ewald, Christian, s. Prem, S. M.

Ewald, J. Richard, Physiologie, Dr. med., o. UP., Red. d. „Zeitschr. f. Sinnesphysiologie". Straßburg i. E., Spach-Allee 5. (Berlin $^{14}/_{2}$ 55.) **V:** Physiolog. Untersuchgn üb. d. Endorgan d. Nervus octavus 92; E. neue Hörtheorie 99; Der Schwindel 10. ( )

Ewald, Johann, s. Reif, Joh. Ewald.

Ewald, L., s. Olszewski, Lucia.

Ewald (urspr. Friedländer), Oscar, ⁂, Dr. phil., UDoz. Wien XIX, Scheibengasse 15. (B. St. Georgen $^{2}/_{9}$ 81.) **V:** Nietzsches Lehre in ihren Grundbegriffen: D. ewige Wiederkunft des Gleichen usw. 03; Romantik u. Gegenwart, I: D. Probleme der Romantik als Grundfragen der Gegenwart 04; Rich. Avenarius als Begründer des Empiriokritizismus 05; Kants Methodologie in ihren Grundzügen 06; Kants krit. Idealismus 07; Schatten, 4 Schattenspiele 07; Gründe u. Abgründe 09; Lebensfragen 10. ( )

Ewart, H., s. Bäcker, Hermann.

Ewers, Hanns Heinz, ♆, Kunstkritik, 𝒻, ☉, **Uc:** FEI, Dr. jur. Düsseldorf, Immermannstr. 22. (ebda $^{3}/_{11}$ 71.) **V:** Ein Fabelbuch (m. Etzel) 01; D. gekreuzigte Tannhäuser 01; Die verkaufte Großmutter, M. 03; C. 33 u. anderes 04; D. Ginsterhexe, M. 05; Edg. All. Poe, Essay 05; Das Grauen, seltsame Geschn. 07; D. Besessenen, seltsame Geschn. 09; Mogauni Nameh, ges. Ged. 09; Delphi, Dr. 09; Die Teufelsjäger od. d. Zauberlehrling, R. 09; Grotesken 10; Mit meinen Augen (Fahrten durch d. lateinische Welt) 10; Indien u. ich 11; Alraune, R. 11; Das Wundermädchen v. Berlin, Dr. 12; Joli tambour (Das französische Volkslied) (m. Henry) 12.

Ewers, Frau Ilna, geb. Wunderwald (Ewers-Wunderwald), **Uc:** F. Düsseldorf, Immermannstr. 22. (ebda $^{7}/_{5}$ 78.) **Uc:** Th. Gautier, Ges. Werke 04.

Ewers, Ludwig, 𝒻, Polit. Red. d. „Ham-

burg. Nachrichten". Hamburg, Mundsburger Damm 44. (Lübeck $^{29}_{10}$ 70.) V: Kinderaugen, N. 96; Seetang, Nn. 04; Frau Ingeborgs Liebesgarten, R. 12; Geschichten aus der Krone 13.

Ewers, Frau Maria, geb. aus'm Weerth, **Uc:** F. Düsseldorf, Immermannstraße 22. (Bonn $^{16}_{5}$ 45.) V: Singwald, Märch. u. Fabeln (m. H. H. Ewers) 01; Aus Großmutters Stübchen 07; u. Übsetzgn.

Ewers-Wunderwald, s. Ewers, Ilna.

Ewert, Max, Lit.♛, ⚷, Dr. phil., Dir. des Städt. Lyzeums. Guben, Grüne Wiese 19a. (Danzig $^{21}_{7}$ 70.) V: Üb. d. Fabel: Der Rabe u. der Fuchs 93; Die deutsche Dichtung des 19. Jahrh. in ihren Hauptvertretern (m. Herm. Schmidt) 09; Wie erziehen wir unsere Mädchen z. Selbständigkeit? 10. H: Willib. Alexis' Erinnerungen 99; D. Schülerinnen-Bücherei 11f.

Excelsior, s. Unterweger, Rose.

Exjudex, s. Oertel, Fritz.

Exner, Frl. Martha (Pf. H. Heyn), Nov., Jugendschr. Münsterberg, Schles. (Ohlau $^{9}_{6}$ 42.)

Exner, Sigm., Physiologie, Dr. med., Dr. phil. h. c., o. UP., HofR., ObSanR., Beirat im k. k. Minist. f. Kultus u. Unterr. Wien VIII, Schlösselg. 12. (ebda $^{5}_{4}$ 46.) V: Lokalisation d. Funktionen in d. Großhirnrinde d. Menschen 81; D. Physiologie der facettierten Augen 91; Entwurf einer physiologischen Erklärg der psychischen Erscheinungen 94.

Exner, Wilhelm, CC., ☸, Dr., Prof., WGehR., k. k. Sektionschef, Präs. des k. k. Techn. Versuchsamtes, Kurator d.. Technolog. Gewerbemuseums, M. d. Herrenh. Wien IX, Währingerstr. 59. (Unter-Gänserndorf $^{9}_{4}$ 40.) V: Studien üb. d. Verwaltg des Eisenbahnwesens mitteleurop. Staaten 06; Das techn. Museum für Industrie u. Gewerbe in Wien 08; Das technische Versuchsamt 10; Die internationale Gemeinschaftsarbeit auf technischen Gebieten 10; Organisationsarbeit in staatl. Verwaltungsaufgaben 12.

Ey, Jul. Ad. (Pf. Jul. Adolf), ASV., 𝒻, ☿, GP. Hannover-Waldhausen. (Clausthal $^{18}_{1}$ 44.) V: Heinrich IV., Erz. 77; Ilse, D. 87; Ged. 95; Hübich, M. 00; Gedichte e. Großvaters 03, 2. A. 08; Aus allerlei Schubladen, G. 06; Von kleinen u. großen Menschen, G. 10; Hübich, Sch. 11. H: English Poets 76, 2. A. 92; Macbeth 78; Schillers Balladen 83; Mignet, Hist. de la Terreur 87, 5. A. 10. **Uc:** X. de Maistre, Reise um mein Zimmer 84.

Ey, Frl. Louise, SDS., ♆, 𝒻, ☿, **Uc:** PortSIFE, Lehrerin am Kolonial-Institut u. der staatl. kaufm. Fortbildungsschule in Hamburg. Pinneberg i. Holst. (Eylungen $^{18}_{2}$ 54.) V: Skizzen aus Portugal 89 ff.; Quadras u. Fados 94; Beiträge z. Frauenbewegg, Kleiderreform u. a. 97 ff.; Portug. Sprichwörter u. Volkspoesie; Üb. Sitten u. Gebräuche, Land u. Leute in Portugal 00; Reise durch d. Alemtejo 00; Briefe aus e. portug. Seebade 01; Gil Vicente u. d. portug. Theater 02; Taschenwörterb. d. port. u. deutsch. Sprache, Deutsch-Port. (Langenscheidt) 04, 2. A. 10; Impressões de Portugal (Serões) 06; Contos (Para as crianças) 06/7; Rev. Nova Grammática alemã (Groos) 07, 4. A. 13; Rev. Kl. port. Sprachlehre f. Deutsche (Groos) 08, 5. (2.) A. 12; Ill. Führer durch Lissabon mit k. Anmerk. üb. Portugal (Woerl) 08; Taschenwörterbuch d. port. u. deutschen Sprache, Port.-Deutsch (Langenscheidt) 10; Neue Portug. Konversationsgrammatik (Groos) 10; Portuguese Conversation Grammar (Groos) 12; Correspondente português (Violet) 13; Portug. Sprachführer (Langenscheidt) 13; Nachdichtgn port. Dichter.

? **Eynatten,** Freifräul. Mar. Carola v., Erzählg, Politik. Heidelberg, Gegenbaurstr. 5. (Wien $^{31}_{12}$ 57.) V: Pereat Austria 09; Die Frau im Kampf ums Dasein 10; Schwarzwaldkinder, 3. A. 10, u. m. a. Erzählgn.

Eynern, Walther v. (Pf. Friedrich Walther), ☉, Dr. jur. Berlin-Steglitz, Bismarckstr. 36 III. (Barmen $^{25}_{1}$ 79.) V: Monte Carlo, Sch. 09; Der Verdammte, Dr. 10; Tolle Eifersucht (nach Tirso de Molina) 13. *

Eysell-Kilburger, C., s. Blüthgen, Clar.

Eysn, Marie, s. Andree, Marie.

F.

Faber, Hans, s. Zimmermann, Alfred, Pfungen.

Faber, Herm., s. Goldschmidt, Herm.

Faber, Wilhelm, ✝, D., GenSuperint. a. D., W. ObKonsR., Ehren-Domherr z. Brandenburg, Mitgl. des Herrenhauses. Berlin W 30, Luitpoldstr. 13. (Gehrenrode bei Gandersheim $^{3}_{12}$ 45.) V: Mara od. Naemi 82; Wartburg- u. Kyffhäuserfestreden 91; Licht u. Heil, Pred. 96; Jerusalem u. Vineta, Pred. 97; Harte Reden I 05, II 07; Prot. prakt. Theologie (in „Kultur der Gegenwart") 06; Wie sah Huß aus? (mit Jul. Kurth) 07. ( )

Fabian, Wilh., BP., Kritik, Lit.♛, Kunst♛, 𝒻, Dramaturg d. Schiller-Theaters, Red. u. MitHrsg. d. „Jahresber. f. neuere deutsche Lit.-Gesch.". Berlin NW, Flensburgerstr. 10, Gartenh. I. (ebda $^{26}_{5}$ 57.)

Fabri de Fabris, R., s. Schmitz, Maria.

Fabricius, Ernst, ♛, Dr. phil., o. UP., GHofR. Freiburg i. B., Goethestr. 44. (Darmstadt $^{6}_{9}$ 57.) V: De Architectura

Graeca commentationes epigraphicae 81; Theben 90; D. Entstehg d. röm. Limesanlagen 02; E. Limesproblem 02; D. Kastell Ursprung 05; D. Besitznahme Badens durch die Römer 05; D. Kastell Weißenburg 06; Üb. d. Entwicklg d. röm. Verfassg in republ. Zeit 11. MitV: D. Inschriften v. Pergamon 90/95 II. H: Der obergerm.-rätische Limes d. Römerreiches 98 ff.

Fabricius, Hans, Kriegs♛, ⚔, Oberstleutn. a. D. Berlin W, Lützowstr. 20. (Magdeburg $13|_6$ 39.) V: Gesch. d. 4. Thür. Inf.-Reg. Nr. 72, 79; Friedr. v. Hellwig u. s. Streifzüge 96; D. Kämpfe um Dijon, u. die Vogesen-Armee 97; Auxerre-Châtillon, D. Kriegsereignisse u. Operationen in der Lücke zwischen der II. deutsch. Armee u. d. 14. A.-K. bis zum 20. Jan. 1871, 00; Die Kämpfe am Holawalde in der Schlacht bei Königgrätz 04; D. franz. Ostheer u. seine Führer im Winterfeldzug 1870/71 07; Das 4. Thüring. Inf.-Reg. Nr. 72 in den Schlachten vor Metz am 16. u. 18. Aug. 1870 10: Besançon-Pontarlier, D. Feldzug des Gen. v. Manteuffel gegen d. Rückzug des franz. Ostheers im Jan. 1871 12 f.

Fabricius, Otto v., Humor, Novellen, ChefRed. d. „Preßburg. Tagebl.". Preßburg, Pázmánhg. 10. (ebda $8|_5$ 67.) V: Seelenblüten, G. 78; Fräul. Doktor, Lsp. 83; D. Modell, R. 85; Humoresk. u. Nov. 85; Dramaturg. Schriften 87; Neue Humoresken u. Nov. 03; Gesch. d. Preßburg. Kgl. Freistädt. Theaters 11; Illustr. Festschrift zum Binnenschiffahrts-Kongreß 11; Aviatiker d. Liebe, Hum. 11. ()

Fabricius, Wilh., ASV., 𝒻, 🖻, ♛, Kult.♛, Dr. phil., Bibliothekar d. Univ.-Bibl. Marburg i. H. (Groß-Umstadt $12|_{10}$ 57.) V: Geschichte d. Starkenburgia in Gießen (m. Dr. Scharfenberg) 90; Studentenorden d. 18. Jahrh. 91; Schochs Komoedia v. Studentenleb. 92; D. akad. Deposit. 95; D. deutsch. Korps 98; Gesch. u. Chron. d. Kös. SC-Verband. 07, 2. A. 09. H: Neues deutsch. Kommersbuch 11.

Fachbach, Edler v. Lohnbach, Josef. Mödling, NÖstr., Neusiedlerstr. 31. H: Fercher v. Steinwands sämtl. Werke 03 III; Briefe v. Fercher v. Steinwand I 04.

Fack, Lina, geb. Hoffstedt, Gedichte, Nov. u. Sagen, Kapitäns-Wwe. Borby bei Eckernförde, Prinzenstr. 116 I. (Stralsund $19|_9$ 46.) V: Gedichte 98; Rügens Sagen 08, 2. A. 13; Insel Möen 10; Am Strande, OstseeNn. 10, 2. A. 11; Bornholmer Sagen 12; Rugiana, G. 12. ()

Faëdis, s. Zucco, Marianne Freiin v.

Fäh, Adolf J., (k.), Dr. phil., Ω, Stiftsbibl. St. Gallen. (Ragaz $28|_3$ 58.) V: Gesch. d. bild. Künste 87/96, 2. A. 03; F. X. Wetzel 06 u. a. ()

Fahrenhorst, Wilhelm, Deutsche Lit.♛, Kgl. SemDir. Aurich. (Magdeburg $12|_{12}$ 73.) V: Vom Senfkorn zum Baume, Gesch. der ersten 25 Jahre des Christl. Zeitschriftenvereins zu Berlin 05.

Fahrenhorst, Wilh., Dir., Red. d. „Eckart". Berlin SW 68, Alte Jakobstr. 129.

Fahrner, Ignaz, (k.), Moral✝ u. kan. Recht, D., o. UP. a. D., Generalvikar, Hrsg. d. „Straßburg. Diözesanblatt". Straßburg i. Els., Hohenloheştr. 8. (Richtolsheim $27|_8$ 65.) V: Gesch. d. Ehescheidg i. kan. Recht I 03; Eigentums- u. Nutznießungsrecht a. Straßburger Münster 11.

Fahrow, E., s. Sintenis.

Fajkmajer, Frl. Elise (Pf. E. v. Reizenhofen), DÖSchG., Nov., Roman, Ω, Redaktrice d. „Wiener Hausfrau". Wien III, Barmherzigeng. 3. (ebda $29|_4$ 71.) V: Waldrauschen, G. 98; Die Diamanten d. Prankenberg, R. 05; Dämon Gold, R. 06; Falsche Karten, R. 06; D. Königin des Westens, R. 07.

Fajkmajer, Karl, DÖSchG., ♛, Dr. phil., städt. Archivsadjunkt I. Kl. Wien III, Barmherzigeng. 3. (ebda $12|_8$ 84.) V: D. Duell in der Gesch. des deutsch. Studententums 07; Die Ministerialen des Hochstiftes Brixen 08; Studien z. Verwaltungsgesch. des Hochstiftes Brixen 09; Handel, Verkehr u. Münzwesen d. Stadt Wien 10; D. Wiener Fleischhauergenossenschaft 12; Verfassg u. Verwaltg d. Stadt Wien 13; Skizzen aus Alt-Wien 13.

Faktor, Emil, 🖑, 𝒻, Kritik, Dr. jur., Feuilletonchef u. Theaterkritiker d. „Berl. Börs.-Courier". Berlin-Schöneberg, Bozenerstr. 20. (Prag $31|_8$ 76.) V: Was ich suche, G. 99; Jahresringe, G. 08.

Falck, Georg v., 🖃, Dr. phil., GRegR., Dir. a. D. d. Lit. Bur. d. Staatsminist. Godesberg a. Rh., Plittersdorferstr. 104. (Tschernigow $24|_4$ 48.) V: Die Thünensche Lehre v. Bildgsgesetz d. Zinsfußes u. v. naturgemäßen Arbeitslohn 75; Krit. Rückblicke auf die Entwicklung der Lehre v. d. Steuerüberwälzg seit Adam Smith 82: Russ. Wirtsch.- u. Finanzfragen 89. ()

Falck, Paul Theod. (Pf. Theod. a Santa Paol, Th. Paul), Lit.♛, Biogr., pens. Gouv.-Sekr. Riga, Gr. Jakobstr. 22. (Reval $11|_9$ 45.) V: Der Dichter Lenz in Livland 78; F. Biron v. Sesenheim 84; D. Gesetz d. Genialität u. dessen Entdecker Wilhelm v. Lenz 94; G. Struve 00; Der Sieg des Übermenschen üb. d. Dämon im Menschen 01; D. neue Weltanschauung u. Ant. Rubinsteins Gedanken 02; Die Macht des Genies u. Lothar v. Kunowskis Ansichten 04; Der Stammbaum der Familien Lenz nach einem neuen System, da-

zu als Pendant ein Goethe-Stammbaum nach demselben System 07. H: J. J. Malm, D. Oberpahlsche Freundsch., G. 81; Einleitg u. Regesten z. II. Teil, Bd. 1. 2 d. Baron Tollsche Est- u. Livl. Briefslade, E. Sammlg v. Urkunden z. Adels- u. Güter-gesch. Est- u. Livlands 85; „Im kühlen (tiefen) Keller sitz' ich hier" in seinen 10 bek. gewordenen Variationen 89, 2. A. 93; A. H. v. Weyrauchs 12 ausgew. Lieder 99; Das Sodoffsky-Preiß'sche Lied: Kennst Du das Land, so lieb und schön, in Liv-Est-Kurlands Meereskranz? 07.

Falckenberg, Otto, SDS., DB., ⊙, Kritik, ⁄. Fürstenfeldbruck b. München, Emmeringerstr. (Coblenz $5|_{10}$ 73.) V: Modellstudien, Sk. 93; Morgenlieder, G. 99; Der Sieger, Dr. 01; Doktor Eisenbart, Kom. 07; Ein deutsches Weihnachtsspiel 08. H: Das Buch von d. Lex Heinze 00; Schillers Dramaturgie 09; D. Fahrt ins Wunderbare, Märchenbuch 11; Voltaire, Die Jungfrau v. Orleans 14.

Falckenberg, Rich., ⁂, Dr. phil., o. UP., MitHrsg. der „Zeitschrift f. Philos. u. philos. Krit.". Erlangen, Goethestr. 20. (Magdeburg $23|_{12}$ 51.) V: Üb. d. intelligiblen Charakter 79; Grundzüge d. Philos. d. N. Cusanus 80; Gesch. d. neuer. Philos. 86, 7. A. 13; Üb. d. gegenwärt. Lage d. deutsch. Philos. 90; Hilfsb. z. Gesch. d. Philos. s. Kant 93, 2. A. 07; R. Euckens Kampf geg. d. Naturalism. 01; H. Lotze, I: Leben u. Schriften 01; Kant u. das Jahrhundert 04, 2. A. 07. H: Frommanns Klassiker d. Philosophie 96 ff.; Abhandlgn z. Philosophie u. ihrer Geschichte 07 ff.; L. Busses Weltanschauungen der großen Philosophen d. Neuzeit, 5. A. 11. Ue: H. Spencer, D. Erziehg, hrsgg. v. Fritz Schultze 74, 5. A. 05.

Falckenheiner, Wilhelm, ♚, Dr. phil., ObBibl. an d. UnivBibl. Göttingen, Kreuzbergweg 7. (Guntershausen $21|_{12}$ 58.) V: Phil. d. Großmüt. i. Bauernkriege 87; Personen- u. Ortsregister zu der Matrikel u. den Annalen der Universität Marburg 1527—1652 05. H: Annalen u. Matrikel d. Univ. Cassel 93.

Faldix, Guido, Musik, Dr., Konservatoriums-Dir. Beuthen O.-S., Gartenstr. 18. (Halle a. S. $19|_{2}$ 82.) V: Studien zur Gesch. d. simultanen Intervalls 06, 2. A. 09; D. ästhet. Wirkung d. Intervalle 08.

Falk, Felix, Lit.♚, Dr. phil., UDoz. Genf, 30 rue de Candolle. (Koschmin $16|_{11}$ 79.) V: In memoriam, Nachklänge, G. 01: D. Priesterin, G. 03; Moderne deutsche Lyrik 08; Mélanges bibliographiques sur l. livres de Samuël en strophes de Nibelungen 09; D. Abendstimme, G. 09. H: Kunstsammlung d. GR. Dr. Zielenziger-Potsdam 03; Gesamm. Dichtgn von Bernh. Zielenziger, II: Balladen u. Romanzen 10, III: Buch der Legenden 07, IV: Sonette 07, VII: Sprüche 08; Alb. de Haller et Ch. Bonnet, Leur correspondance I 10. ()

Falk, Norbert, BP., ⊙, Roman, ⁄, Feuill.-Chefred. d. „Berl. Zeitung am Mittag", „Berliner Morgenpost" u. „Berliner Allg. Ztg.". Berlin W 62, Bayreutherstr. 34. (Mähr. Weißkirchen $5|_{11}$ 72.) V: Sohnesrecht, R. 96; Lieb im Spiel, Lsp. 96; Teremtette, Lsp. (mit Otto Fischer) 00. H: Meisterbuch der Erzählgn (u. d. Pf. L. Orbing) 06; Meisterbuch des Humors 07; Schatzkammer d. Erzählgskunst 09; D. Buch des Lachens 11; Das Buch der seltsamen Geschichten 13.

Falke, Gust., ASV., VB., ♆. Groß-Borstel bei Hamburg, Brückwiesenstr. 27. (Lübeck $11|_{1}$ 53.) V: Mynheer d. Tod u. a. Ged. 91, 2. A. 00; Aus d. Durchschnitt, R. 92, 2. A. 00; Tanz u. Andacht, G. 93, 2. A. 00; D. Kuß, e. Capriccio in Stanzen 93; Harml. Hum. 93; Zwischen zwei Nächten, G. 94, 2. A. 03; Landen u. Stranden, R. 95 II; Neue Fahrt, G. 97; Der Mann im Nebel, R. 99; Mit d. Leben, G. 99; Katzenbuch, G. z. Bildern v. O. Speckter 01, 15. Tausend 03; Vogelbuch, G. zu Bildern v. O. Speckter 01, 10. Tausend 03; Putzi, Märchenkom. (in Versen) 02; Hohe Sommertage, G. 02, 2. A. 03; Aus Muckimacks Reich, M. u. Satu. 03; D. gestiefelte Kater, E. 04; Timm Kröger, lit. Stud. 06; Eichendorff, Monogr. 06; En Handvull Appeln, plattd. Rimels 06; Potts, Hum. 07; Frohe Fracht, n. G. 07; Drei gute Kameraden, Erz. f. d. Jugd 08; Hamburg, Monographie 08; Die Kinder aus Ohlsens Gang, R. 08; Dörten u. a. Erzn. 09; Die Auswahl, G. 10; Klaus Bärlappe, Erz. f. d. Jugd 10; Der Spanier, N. 10; Geelgösch, N. 10; Das Schützenfest, 2 Erz. f. d. Jugd 11; Unruhig steht d. Sehnsucht auf, G. 11; Die neidischen Schwestern, Erz. f. d. Jugd 12: Die Stadt mit d. goldenen Türmen, R. 12; Herr Henning, Erz. f. d. Jugd 12. H: D. Büchlein Immergrün 05; Steht auf ihr lieben Kinderlein (m. Jak. Loewenberg) 06.

Falke, Konrad, s. Frey, Karl.

Falke, Otto v., ♚ d. Kunstgewerbes, Dr. phil., Prof., GRegR., Dir. des Kgl. Kunstgewerbe-Mus. Berlin W, Culmbacherstr. 8. (Wien $29|_{4}$ 62.) V: Majolika 96, 2. A. 07; Deutsche Schmelzarbeiten d. MA. 04; Illustr. Gesch. d. Kunstgewerbes (MA.) 07; D. Rhein. Steinzeug 08; Kunstgesch. d. Seidenweberei 13 II.

Falke, Robert, Dogmat., ✝, kgl. Militäroberpfr. u. Konsist.R. Frankfurt a. M. (Dinslaken $12|_{3}$ 64.) V: D. Lehre v. d. ewigen Verdammnis 92; Buddha, Mohammed, Christus 98 II, 3. A. 08; Zum

Kampf d. drei Weltreligionen 02 (übs. ins Japanische u. Ungar.); D. Buddhismus in uns. modernen deutsch. Geistesleben 03; Predigten üb. d. köstlichen Dinge 03; Paulus, Sch. 04; Gibt es eine Seelenwanderung? 04; Soldatenbücher (Glaube u. Tapferkeit; Soldatenleben einst u. jetzt) 05; D. Mönch zur Pforte, E. 07, 5. A. 09; Aus Kirche u. Welt, ges. Aufs. 08; Die Brüder von Wedel, Sch. 09. ()

Falke v. Lilienstein, Hans Frhr. (Ps. Hans Falke), ♉, ☉, 𝒻, k. k. Oberlandesger.R. Klagenfurt, Koschatgasse 8. (Wien $^{24}/_{9}$ 62.) **V:** D. Novize v. Kremsmünster, Erz. in Versen, 1. u. 2. A. 90; Fischer Menis 92; Pfarrer Habermann, Dichtg 93; Fiat lux, e. Sang aus junger Vergangenheit 94; Wie's kommt 02; Nach Brauch u. Recht, Dorfgeschn. a. Oberöstr. 07.

Falkenau, Curt, s. Fiedler, Philipp.

Falkenberg, Ernst, s. Golling, Ernst.

Falkenberg, Gustav von, s. Frankenberg und Ludwigsdorff, Alex Victor v.

Falkenberg, Hagen, s. Stauf v. der March, Ottokar.

Falkenberg, Heinrich, (k.), AV., Bibliogr. u. Bibliophilie, Pfr. Walberberg b. Brühl, Bez. Cöln. (Hattingen i. W. $^{14}/_{6}$ 69.) **V:** Kath. Selbstvergiftung, ein Beitr. z. d. Frage: Was soll der gebildete Katholik lesen? 1. u. 2. A. 03; Wir Katholiken u. d. deutsche Literatur, 1.—5. A. 09; Mehr Literaturpflege! 10; Jugendlektüre u. Kulturleben 12.

Falkenheim, Hugo, ⚷, Kinderheilkde, Dr. med., Arzt, a.o. UP. Königsberg i. Pr., Vorderroßgarten 31. (Pr. Eylau $^{4}/_{9}$ 56.)

Falkenheim, Hugo, ⁂, Lit♔, Dr. phil. München, Lucile Grahe-Str. 38. (Berlin $^{6}/_{6}$ 66.) **V:** D. Entstehg d. Kantischen Ästhetik 89; Kuno Fischer u. die literarhistor. Methode 92; Hegel (in „Große Denker") 11. **H:** Neue Auflagen von Kuno Fischers Gesch. der neueren Philosophie u. philosophischen Schriften 08 ff. ()

Falkenstein, Jul., Ethnogr., ⚷, Dr. med., ObStabsarzt I. Kl. a. D. u. SanR. Berlin-Lichterfelde, Bahnhofstr. 31. ($^{1}/_{7}$ 42.) **V:** Afrikan. Album 76; Loango-Exped. m. Güßfeldt u. Pechuel-Lösche 86; Ärztl. Ratg. f. Seeleute usw. 82; Afrikan. Westküste I 85; Zukunft d. Kongo- u. Guineagebiete 85; Ärztl. Reisebegleit. u. Hausfrd. 91, 10. A. 04; D. Gicht an sich u. in Beziehg zu den anderen Stoffwechselkrankheit., Zuckerkrankheit. u. Fettsucht 04, 2. A. 05; Die Gicht u. die Salzsäure-Jodkur 10.

Falkner, Hugo, s. Weißenthurn, Max v.

Faller, Emil, ♉, 𝒻, emer. Lehr. d. Lateinschule. Kleinlaufenburg, Bad. (Todtnau $^{21}/_{12}$ 36.) **V:** Gscheitlinger Dichteralbum 82; D. Zukunftsei, dr. Sat. 97; Schnurrpfeifereien, Hum. 00. ()

Fallize, Johs. Bapt. Olaf, (k.), D., Bischof v. Elusa, Apostol. Vikar von Norwegen u. Spitzbergen. Christiania, Norweg., Akersveien 5. (Harlingen, Luxemburg $^{9}/_{11}$ 44.) **V:** Eine Reise nach Rom 76; Norweg. Reisebilder 02; u. v. norweg. u. franz. Schriften.

Falls, J. C. Ewald (Ps. Alexander von der Weschnitz), Völkerkunde, Lehr. Krumbach b. Fürth. (Neukirchen bei Ziegenhain, RB. Cassel $^{12}/_{6}$ 85.) **V:** Ein Besuch i. d. Natronklöstern d. sket. Wüste 05; Beduinenlieder der libyschen Wüste 08; Drei Jahre in der libyschen Wüste (Kaufmannsche Expedition) 11; Three years in the libyan desert 13.

Familler, Ignaz, (k.), Bryologie, Dr. phil., Pfr. an d. Kreisirrenanst. Karthaus Prüll, ObPfalz. (Puchhausen $^{13}/_{9}$ 63.) **V:** Pastoral-Psychiatrie 98; Gärten der Unterwelt 06.

Fangor, Siegm. Oswald, 𝒻, ♉, Essay, Kritik, Chefred. d. „Brioni Insel-Ztg.". Brioni i. d. Adria. (Rzeszów $^{3}/_{5}$ 84.) **V:** Und von frühem Sterben 07, 2. A. 10; Hermann Schilling, Ess. 10; Erlöschende Flammen 10; Frucht, G. 11; Du, mein Brioni! 11. ()

Farinelli, Arthur, roman. u. deutsche Ψ, Dr. phil., o. UP. Turin. (1867.) **V:** Grillparzer u. Lope de Vega 94; Don Giovanni 96; Grillparzer u. Raimund 97; Humboldt et l'Espagne 98; Dante e Goethe 00; Viajes por España y Portugal 99, 03; Deutschlands u. Spaniens literar. Beziehgn 02; Sentimento d. natura in Leonardo da Vinci 03; Dante in Ispagna 05; Boccaccio in Ispagna 06; Giosue Carducci 07; Calderón y la música en Alemania 07; Umanità di Herder e concetto d. razza 08; Dante e la Francia 08; Romanticismo in Germania 11; Marrano 11; Hebbel e i suoi drammi 12; „Giudizio" di Michelangelo e Dante 12; Paul Heyse 13.

Fasbender, Heinrich, Frauenheilkunde, Dr. med., a.o. UP., GMedR. Berlin SW, Königgrätzerstr. 46 c. (Capellen, Kr. Grevenbroich $^{29}/_{3}$ 43.) **V:** Entwickelungslehre, Geburtshülfe u. Gynäkologie in d. Hippokrat. Schriften 97; Gesch. d. Geburtshülfe 06. ()

Facsi, Robert, SDS., ☉, Nov., Lit.♔, Kritik, Dr. phil., UDoz. Zürich 2, Seewartstr. 78. (ebda $^{10}/_{4}$ 83.) **V:** A. E. Fröhlich 07; Zürcher Idylle, N. 08, 4. A. 12; Die offenen Türen, Lsp. 11; Odysseus u. Nausikaa, Tr. 11; Paul Ernst u. die neuklassische Richtg im Drama 11; D. poetische Zürich (m. E. Korrodi) 12. *

Faßbaender, Franz, Ψ, Dr. phil., Prof. am Gymn. u. Realgymn. Münster

i. W. (Aachen $^{4}{}_{4}$ 61.) **V:** Kl. lat. Sprachlehre 92; Lat. Lese- u. Übungsbuch 94/97 III, 2. u. 3. A. (m. E. Niesert) 00/11; Übungsbuch z. Übers. aus d. Deutsch. ins Lat. 97, 2. A. (m. E. Niesert) 07. **Bearb:** Annegarns Weltgesch. in 3 Bdn. (m. J. Vaders), 9. A. 98, Auszug 01; Goethes Faust. I. Für d. Schulgebrauch u. d. Privatlektüre 10.

Faßbender, Martin, ✉ (spez. Soziale Fragen, Caritas u. Wohlfahrtpflege), Dr., Prof., M. d. R. u. preuß. Landtages, Doz. a. d. landw. Hochschule in Berlin. Berlin-Südende. (Steinebrück $^{24}{}_{3}$ 56.) **V:** Ländl. Spar- u. Darlehnskassenvereine 83 (2. A. mit E. F. Kirchem) 90; Rettung d. Bauernstandes 82 8. A. 86; Bauernvereine u. Lage d. Landwirtsch. 88; Lebensvers. in ihrer Bedeutg f. d. Bauernstand 95; Solidarhaft oder Teilhaft? 96; Raiffeisen in s. Leben, Denken u. Wirken im Zusammenh. m. d. Gesamtentwicklg d. neuzeitl. Genossenschaftswesens 02; Ernährg d. Menschen in ihrer Bedeutg f. Wohlfahrt u. Kultur 05; Allmende nach sozialeth., volkswirtschaftl., betriebstechn. u. sozialpolit. Gesichtspunkten 05; Laienapostolat u. Volkspflege auf Grund der christl. Charitas 06; Wollen eine königl. Kunst 11; Tiefbaukammern 11. **H:** Sammlg gemeinverst. Aufsätze f. d. Landbevölkerg 96. **Bearb:** Raiffeisens Anleitg z. Geschäftsführg d. ländl. Spar- u. Darlehenskassenvereins, 7. A. 94.

Faßbinder, Franz, ASV., ♆, Belletristik, Lit.♔, deutsche u. romanische Ψ, Oberlehrer. Essen-Ruhr, Kurfürstenstr. 6. (Trier $^{10}{}_{6}$ 86.) **V:** Eichendorffs Lyrik 11; Fr. Hebbel 13.

Faßbinder, Joseph (Pf. Wolf Bertram), ASV., ♆, Dr. phil. Brühl b. Cöln, Schloßstr. 2. (Trier $^{11}{}_{9}$ 83.) **V:** Die hl. Weihnacht, Dchtg. 09; Die Blumen der Frühe, G. 10; Der Catalogus sanctorum d. Andr. von Michelsberg 10. **H:** Musenalmanach Bonner Studenten 08; Bonner Almanach für 11.

Fasser, Frau Caroline, geb. Schmid (Pf. Erwin Steinau), Nov., Doktorswitwe, Volksschullehrerin i. P. Wien XIII/2, Beckmanng. 4. (Preßburg $^{14}{}_{11}$ 55.) **V:** Tausendschön, N. 01; Hochsommer, N. 02; Zweite Liebe, Nn. 10; Im Märchenland, M. 12.

Fastenrath, Rudolf, ASV., ♆, ⌂. Bedigliora, Kt. Tessin, Schweiz, u. Konstanz am Bodensee. (Kreuzweg in W. $^{12}{}_{3}$ 56.) **H:** Im Haine der Musen, Anth. 78; Neu-Deutschlands Dichterschatz, Anth. 09; D. deutsche Volk wie es weint u. lacht, VortragsG. 10. **V:** Grüetz Di Gott, mi Appezell 06; Fröhliches Volk im Tessin 06; Bad Elster, Lsp. 09; Harald Schönhaar, Sch. 12; Königin Luise, Tr. 12.

Fastlinger, Max, Kultur♔, Dr. phil., Bibliothekar des Erzbischöfl. Ordinariates. München, Wienerpl. 17 II. (ebda $^{25}{}_{9}$ 66.) **V:** D. Kirchenpatrozinien in ihrer Bedeutg für Altbayerns ältestes Kirchenwesen 97; D. wirtschaftl. Bedeutung der Bayr. Klöster in d. Zeit d. Agilulfinger 03; Karolingische Pfalzen in Altbayern 04; D. Ahnherrn der Wittelsbacher als Vögte des Freisinger Hochstifts 07; Der Volksstamm der Hosi 11; Wintpozing, e. Zeugnis f. d. Tempelwesen u. d. erste Landnahme der Baierstweben in Noricum 13.

Faulhaber, Michael v., (k.), altest. Exegese, Patristik, D., Bischof. Speyer, Rheinpfalz. (Heidenfeld $^{5}{}_{3}$ 69.) **V:** Die griech. Apologeten der klassisch. Väterzeit 96; D. Propheteukatenen nach röm. Handschriften 99; Hesychii Hieros. interpretatio Isaiae prophetae (ed. princ.) 00; Hohelied-, Proverbien- u. Predigerkatenen 02; Petrus stirbt nicht 03; D. Vesperpsalm. 06, 2. A. 12; Schule u. Religion 07; Die hl. Schrift ein Hirtenbrief d. soz. Ordnung 11; Priester u. Volk u. unsere Zeit 11, 5. A. 12; Der soziale Segen der hl. Sakramente 12, 5. A. 13; Charakterbilder der bibl. Frauenwelt 12, 2. A. 13.

Fäulhammer, Adalbert, ♔, Lit.♔, SchulR. u. GDirekt. a. D. Salzburg, Ernst Thun-Str. 9. (Sternberg i. Mähr. $^{22}{}_{4}$ 41.) **V:** Grillparzerbiographie 84.

Fausel, Adolf, VJ & S., ♘, △, /. Stuttgart, Herweghstr. 7. (Heilbronn $^{1}{}_{2}$ 53.) **V:** Ein Ritt ins Franzosenland 09.

Fauth, Philipp, ↘, Lehr., Priv.-Astronom. Landstuhl, Sternwarte. (Dürkheim a. H. $^{19}{}_{3}$ 67.) **V:** Astronom. Arbeiten 91/92, I (IX Taf.); 93/95, II (m. Atlas); Jupiter u. Mars 96/97, III (X Taf.) 98; Was wir vom Monde wissen 06; Kleine Himmelskunde (m. A. Mang) 08; Hörbigers Glacialkosmogonie 13.

Faymonville, Karl, Kunst♔, Dr. phil., Hilfsarbeiter beim Provinzialkonservator u. bei der Rhein. Denkmälerstatistik. Aachen, Neumarkt 7. (ebda $^{31}{}_{8}$ 75.) **V:** D. Purpurfärberei der verschiedenen Kulturvölker d. klass. Altert. u. der frühchristl. Zeit 00; Zur Kritik d. Restauration d. Aachener Münsters 04; D. Rom zu Aachen 09; D. Kunstdenkmäler d. Stadt Aachen I 14.

Féaux de Lacroix, Karl, Heimatkunde, Prof. Arnsberg, Westf. (Paderborn $^{5}{}_{8}$ 60.) **V:** Ill. Skizze u. Führer d. Arnsberg 90, 4. A. 11; Gesch. Arnsb. 95; Anteil d. Sauerlandes an den großgeschichtl. Bewegungen des spät. MA. 04; Geschichtl. Einl. zu d. Bau- u. Kunstdenkmälern des Kreises Arnsberg 06; D. Arnsberger Bürger-Schützen-Gesellschaft im Wechsel der

Zeiten 08; Gesch. der hohen Jagd im Sauerlande 13.

Fechner, Hanns, SDS., Erz., Natur- u. Kunstbetrachtg, Prof., Bildnismaler. Mittel-Schreiberhau. (Berlin $7|_6$ 60.) **V:** Angelbrüder 11; Spreehaus I 11, II 12. **H:** Deutsche Natur in Monatsbildern.

Fechner, Karl, ⚔, ⚓, Militär-Pens.- u. Beamtenwesen. Berlin-Wilmersdorf, Gieselerstr. 15. (Paprotsch $12|_5$ 59.) **V:** D. neue Militärpensionsgesetz 93; D. Ungleichheiten in d. Militärpensionsges. 94; D. Belassg d. Militär-Pension 95; D. Gehaltaufbesserung der Reichs- u. Staatsbeamten 96; Gesetzgeb. Biblioth., 13. A. 12; Führer durch d. Gesetzgebg 03, 4. A. 09; Besold.-Taschen-Lexikon 09.

Fechter, Frau Emma, geb. Vockeradt (Emma Vockeradt), SDS., Dr.-Gattin. Berlin-Friedenau, Bismarckstr. 6. (Paderborn $28|_{11}$ 78.) **V:** Im Nebel, N. 07; Wanderer im Dunkeln, R. 11. *

Fechtner, Eduard, ⁂, Dr. phil., Bibliotheksdir. der k. k. Techn. Hochsch. Wien III, Metternichg. 10. (Stahlau $27_{,7}$ 56.) **V:** Prakt. Philosophie 88; J. Lockes Gedank. über Erziehung 94, 2. A. 08; J. Locke 98; Karl Beck 12. **H:** Syst. Katal. d. Bibl. d. Techn. Hochsch. Wien I—XIV u. Nachtr.

Feddersen-Böhme, s. Böhme, Marg.

Feder, Alfred Leonh., (k.), hist. ✝, SJ. Valkenburg (L.), Holland. (Eupen $12|_7$ 72.) **V:** Justins des Märtyrers Lehre von Jesus Christus, dem Messias und d. menschgewordenen Sohne Gottes 06; Studien zu Hilarius v. Poitiers I 10, II 11, III 12.

Federer, Heinrich, (k.), Roman, Nov. Zürich 8, Billrothstr. 18. (Brienz, Kt. Bern $7|_{10}$ 66.) **V:** Franz von Assisi 08, 6. Tauf.; Lachweiler Geschichten 11, 7. Tauf.; Berge u. Menschen 11, 14. Tauf.; Pilatus 12, 8. T.; Jungfer Therese 1.—8. Tauf. 13; Sisto e Sesto 13. *

Federn, Frau Helene, geb. Schwarz, ♆, Nov., **Ue:** Fin. Berlin-Marienfelde, Kirchstr. 21. (Göttingen $19|_8$ 76.) **V:** Verse 07, 2. A. 08. **Ue:** Linankoski, D. Lied v. d. glutroten Blume 09. ()

Federn, Karl, SDS., Dr. jur. Berlin-Marienfelde, Kirchstraße 21. (Wien $2|_2$ 68.) **V:** Gedichte 93; König Philipps Frauen, Tr. 94; Das Neue Leben d. Dante Alighieri 97; Essays zur amerikan. Lit. 99; Zwei Nov. 99; Dante 00, kl. Ausg. 07; Neun Essays 00; Rosa Maria, R. 01; Dante and his time 02; Essays z. vergl. Literaturgesch. 04; Jahre d. Jugend, R. 04; D. Flamme d. Lebens, R. 06; Die Wahrheit üb. den Proceß gegen die Gräfin Linda Bonmartini-Murri 07, 3. A. 08; Der Chevalier von Gramont 11 II; 100 Novellen: I. Masken u. Opfer 12. **Ue:** Emerson: Essays 94; Repräsentanten der Menschheit 96; Lebensführg 01; Carpenter: Wenn die Menschen reif zur Liebe werden 02, 30. A. 10; D. Zivilisation, ihre Ursachen u. ihre Heilung 03, 2. A. 05; D. Schöpfung als Kunstwerk 08; Mesnil, Die freie Ehe 03, 2. A. 04; Whitman, Grashalme 04; Croce, Ästhetik 05; Cooper, Lederstrumpf 10 V; Schriften u. Briefe des Herrn v. St-Evremond 12 II. ()

Feeg senior, Otto C. M. R., Verkehrswesen, ⁄, ⚙, Ober-Ingen. Brünn, Schmerlingstr. 30 I. (ebda $25|_3$ 74.) **V:** D. modernen Verkehrsmittel 02; D. Pumpen 09; Unfallverhütg u. Fabrikshygiene 12. ()

Fehér, K., s. Fehérpataky, Kálmán v.

Fehérpataky, Kálmán v. (Ps. C. v. Pataky; K. Fehér), ⁄, Nov., Sport, ♆, Tierschutz, Bankbeamter. Wien V, Jahngasse 27. (ebda $8|_1$ 69.)

Fehn, W. H. v., s. Hengst, Wilhelm.

Fehr, Hans, Deutsche Rechts♛, Dr. jur., o. UP. Halle a. S., Kaiserplatz 4. (St. Gallen $9/_9$ 74.) **V:** Staat u. Kirche im Kanton St. Gallen 99; D. Entstehung d. Landeshoheit im Breisgau 05; D. Zweikampf 09; Hammurapi u. das salische Recht 10; D. Rechtsstellung der Frau u. der Kinder in den Weistümern 12.

Fehrs, Johann Hinrich, Nov. u. ♆. Itzehoe, Klosterhof 5. (Mühlenbarbeck $10|_4$ 38.) **V:** Krieg u. Hütte, E. 72; Eigene Wege, E. 73; In der Wurfschaufel, E. 77; Lüttj Hinnerk, N. 78, 3. A. 05; Zwischen Hecken u. Halmen, G. 86, 2. A. 03; Allerhand Slag Lüd, Nn. I 87, 3. A. 04, II 91, 2. A. 04; Ettgrön, Nn. 03; Maren, R. 07, 3. A. 09. ()

Feigenspan, Bruno (Ps. Bruno Berka, R. Gasch), FP., RP., VJ & S., ⁄, Reisebeschreibg, Theater, Chefred. u. Verl. d. „Pößnecker Tagebl.". Pößneck, Breite Str. 27. (Berka a. W. $1|_7$ 71.) **V:** In Ägypten u. Palästina 99; Gesch. d. Rollerschen Stenogr. 00; Ein Städtebundtheater Pößneck-Saalfeld-Neustadt 05; Wie inseriere ich am besten? 06; Führer durch d. Brautstand (m. a.) 07; Ein Kind (m. a.) 08. **H:** Im Kampf ums Dasein, prakt. Bibliothek I—IX.

Feigl, Hans, CP. SDS., Politik, ⁄, ⁂, ♆, Red. an d. „Österr. Volksztg.". Wien IV, Johann Strauß-G. 38. (Steg, ObÖstr. $7|_6$ 69.) **H:** D. Homerisch. Werke, bibliophil. Ausg. 08 II; Adam Müller, Etwas das Goethe gesagt hat, mit liter. Nachw. 10; F. Lassalle, Reden u. Schriften, m. Biogr. 11; Knigge, Umgang m. Menschen, m. Biogr. 11; Lord Chesterfields Briefe an seinen Sohn 11 II; J. Ph. Fallmerayers Schriften (m. Ernst Molden) 13 II; Bibliophilen-Kal. 13, 14. **Red:** Jahrbuch d. Wiener Bibliophilen-Gesellschaft.

Feigl, Hermann, Oriental., ✓, Dr. phil., Red. Wien VIII, Josefsg. 6. (ebda $^{18}/_{9}$ 53.) (*)

Feigl, Leo, ⊙, Nov., liter. Essay. Wien XV/1, Friedrichsplatz 3. (ebda $^{15}/_{6}$ 78.) V: Vom Lieben u. Sterben, Skn. 04; Arthur Schnitzler u. Wien 11.

Feilmann, Frl. Johanna, DSch., VB., Nov., ✓, ♀, Uc: FSI u. i. d. E. Pelham Elstreeb. London, Herts. (Jever $^{21}/_{4}$ 39.) V: Unterm Sant Ampeglio 85; Sturm u. Stille, N. 89, 2. A. 91; Onkel Johns Prinzipien 96.

Feine, Paul, ✝, D., Dr. phil., o. UP., GKonsistR. Halle a. S., Tiergartenstr. 6. (Golmsdorf b. Jena $^{9}/_{9}$ 59.) V: E. vorkanonische Überlieferg d. Lukas 91; Der Jakobusbrief 93; Das Wunder im Neuen Testament 94; Das gesetzesfreie Evangel. d. Paulus 99; Jesus Christus u. Paulus 02; D. Erneuerung des paulin.-Christentums d. Luther 03; D. Römerbrief 03; Das Christentum Jesu u. d. Christentum d. Apostel in ihrer Abgrenzung gegen d. Religionsgeschichte 04; Paulus als Theologe 06; Theologie d. N. T. 10, 2. A. 11; Einleitung in das N. T. 13.

Feist, Sigism., Ψ, Dr. phil., Dir. des Reichenheimschen Waisenhauses in Berlin N, Weinbergsweg 13. (Mainz $^{12}/_{6}$ 65.) V: Grundriß d. gotischen Etymologie 88; Lehr- u. Leseb. d. franz. Spr. f. prakt. Ziele 95/98 III; Gesch. d. deutsch. Spr. 06; Etymol. Wörterb. der got. Sprache 09; Europa im Lichte d. Vorgesch. u. die Ergebnisse d. vgl. idg. Sprachw. 10; Kultur, Ausbreitg u. Herkunft der Indogerman. 13.

Feld, Franz, s. Stein, Jacobus Conrad.

Feld (urspr. Hirschfeld), Leo, CP., Dr. phil. Wien XVIII/3, Schafbergg. 5. (Augsburg $^{14}/_{2}$ 69.) V: Charlotte Wolter 97; D. Lumpen, Kom. 99; Erste Liebe, Lsp. 00; Serenissimus, Kom. 01; Der Arzt, Sch. 02; Der Götterliebling, Sp. 04; Fräulein Lehrerin, Sch. (mit Victor Léon) 05; Der Stein von Pisa, Lsp. 06; Der Trammgörge, O. (m. Al. Zemlinsky) 07; Start, Kom. 08; D. Herzog v. Orleans, Lsp. 09; Der große Name, Lsp. (mit Victor Léon) 09; Kleider machen Leute, O. (mit Al. Zemlinsky) 09; D. ewige Angst, Lsp. (m. C. v. Levetzow) 12; D. dumme Glück, Lsp. (m. R. Auernheimer) 12; Sirocco, O. (m. C. v. Levetzow) 13.

Feld, Ria, s. Muetzelfeldt, Maria.

Feldegg, Ferdin. **Fellner Ritter von**, DOSchG., ⁂, Ästhetik, △, ⊙, Prof. d. Staatsgewerbesch. Wien XIII, Sechshauserstr. 126. (Piacenza $^{10}/_{3}$ 55.) V: Grundriß d. kunstgewerbl. Formenlehre 87, 2. A. 91; Gefühl als Fundament d. Weltordng 90; Grundlegg e. Kosmobiologie 91; Th. Hansen u. s. W. 93; D. Verhältn. d. Philos. z. empir. Wissensch. v. d. Natur 94; Beiträge z. Philos. d. Gefühls 00; D. neue Faust, Dr. 02; Der Schleier d. Maja, Dr. 03; Letzte Stunden, Nn., u. Geschlecht Edelmaier, Lsp. 04; Tafelwerke 04; Benedek, Dr., 1. u. 2. A. 05; Friedrich Ohmanns Entwürfe u. ausgef. Bauten I 06, II 13; Mit seinem Gotte allein, Sch. 07; Retter Dramenchkl. 08; Die Straßen- u. Platzanlage Salzburgs 09; Urvolk, Sch. 11.

Felden, Emil, Past. prim. an St. Martini. Bremen. (Montigny b. Metz $^{7}/_{5}$ 74.) V: Im Gebirgsdorf u. a. Geschn 99; D. Ultramontanismus i. Reichslande am Ende d. 19. Jahrh. 00; D. Wahrheit muß siegen, hist. Erz. 01; Protest. Kirchen in Deutschland 02; D. Kaninchenzucht 04; D. naschhafte Peter u. a. Erzn 05; D'r Steinbur, Dr. 06; D. Amt des modernen Predigers 07; Kirchl. Liberalismus u. Radikalismus 08; Euer Kinderland 09; Kirche, Religion u. Sozialdemokratie 09; Ibsenpredigten, „Alles od. Nichts" 11, 2. A. 12; Grundriß e. modern. Religionsunterrichts 11, 2. A. 12; Trennung von Staat u. Kirche 11, 2. A.

Felder, Erich, s. Rheinfelder, Wilderich.

Feldhaus, Franz Marie (Pf. Franz Marius), ♛ d. Technik, Ingen., Schriftleit. d. „Quellenforschgn z. Gesch. d. Technik". Friedenau b. Berlin, Wilhelmstr. 17. (Neuß $^{26}/_{4}$ 74.) V: E. J. v. Kleist 03; Erinnergn v. Heidelberger Friedhof 03; William Gilbert 04; Lexik. d. Erfindgn 04; Gesch. d. techn. Erfindgn 06; Buch d. Erfindgn 07, 2. A. 08; Deutsche Erfinder 08; Luftfahrten einst u. jetzt 09; Bezwinger d. Lüfte 09, 2. A. 11; Ruhmesblätter d. Technik 10; Deutsche Techniker u. Ingenieure 12; Leonardo da Vinci als Ingenieur u. Erfinder 13; Technik der Vorzeit, der geschichtl. Zeit u. d. Völkerkunde 13; Mittelalterl. Techniker 14. H: Monographien z. Gesch. d. Technik: 1. Gesch. d. Lötens, 2. Gesch. d. Seilbahnen, Gesch. d. Kugellager.

Feldhaus, Frau Margarete, geb. Herzberg, Kultur♛, Geschäftsführerin der „Quellenforschgn z. Gesch. d. Technik". Friedenau b. Berlin, Wilhelmstr. 17. (Bielefeld $^{23}/_{10}$ 85.)

Feldheim, Arthur (Pf. Gaston Hanfstengel), Kritik, ⁂, ♛, ✉, ✓, Redakt. der „Nürnb. Konzert-Ztg". Nürnberg, Fürtherstr. 6b. (ebda $^{22}/_{12}$ 68.) V: Führer durch Nürnberg 93; Er, Erz. 99.

Feldhohn, Peter Jos., (k.), P, ✓, Hauptlehr. Dellbrück b. Cöln a. Rh. (Merzenich $^{15}/_{2}$ 69.) V: Märchenslg. f. d. Schulgebr. 00.

Feldigl, Ferdin., (k.), P, Jugend- u. Volksschr., Hauptlehrer, Red. d. „Pädag. Blätter". Fürstenfeldbruck. (Landsberg a. Lech $^{5}/_{4}$ 61.) V: D. Rauhnacht 91;

Waldlieder 93; Von A bis Z 95; Jung Karo 96; Berglieder 97, 2. A. 98; D. Uhr (m. L. Meggendorfer) 98; Prinz Liliput 98; Texte z. Meggendorfers Bilderbüchern 96ff.; D. Oberammergauer Passionsmusik 00; Oberammergau u. s. Passionsspiel 00 u. 10; Von Oberammergau nach Rom 01; Abendrast 01; Maria Magdalena 03; Fromm' u. fröhlich Jahr 05—12 IV; D. verrückte Testament 07; Sonnenblicke ins Jugendland 12; Ein deutscher Meister 14. H: Kathol. Lehrerkalender f. Bayern.

Feldkamm, Jac., (k.), Kirchenʷ, Pfr. Erfurt, Pilse 30. (Neuwegersleben $12|_3$ 49.) V: Geschichte u. Urkundenbuch d. St. Laurentii-Pfarrei in Erfurt 99; Gesch. der Erfurter Weihbischöfe 00; Gesch. des Geistl. Gerichts zu Erfurt 10; Benefizialbuch Erfurts 10.

Feldmann, Franz, (k.), alttest. Exegese, Dr. theol., o. UP. Bonn, Poppelsdorfer Allee 46. (Hüsten i. Westf. $17|_5$ 66.) V: Syr. Wechsellieder v. Narses 96; Textkrit. Materialien z. Buch der Weisheit 02; D. Knecht Gottes in Isaias 40—55 07; D. Weissaggn über den Gottesknecht im Buche Isaias 09. ()

Feldmann, Jos., (k.), Nov., /, ◧, Prof. Trier, Weberbachstr. 74. (Echz, Kr. Düren $23|_6$ 58.) ()

Felix, Johannes, ⌂, Dr. phil., a.o. UP. Leipzig, Gellertstr. 3. (ebda $6|_9$ 59.) V: Beiträge z. Geologie u. Paläontologie der Republik Mexico (m. H. Lenk) I 90, II 99; Die Leitfossilien 06.

Felix, Paul Maria, s. Nieborowski, Paul.

Felke, Naldo, ⊙, /, ⌂, ⁂, GenSekr. d. Deutsch. Kulturbundes. Berlin W 30, Barbarossastraße 68 I. (ebda $22|_6$ 73.) V: Goethes Faust für Arbeiter; Ehe, Einakter; Am Abend vorher, desgl.; D. Schmied v. Bullenstedt, Dr.; Kaspar Hauser, Tr.; Nora II. Teil; Kurze Einführg in die Philosophie; Einführg in die Physik; Ibsen-Dramaturgie.

Fell, Georg, (k.), ♛, SJ. Mailand, Corso P. Nuova 7. (Dintesheim, Rheinh. $31|_{12}$ 59.) V: Beruf d. heil. Aloysius 91, 2. A. 98; Die Jesuiten nach dem Zeugnisse berühmter Männer, 2. A. 91; Unsterblichk. d. menschl. Seele 92; Ant. Baldinucci 93; Treu zu Kirche u. Papst 03; D. Mailänder Dom 11; D. rechte Ordensoberin 12. H: Pädag. Schriften v. A. Possevin 00. ()

Feller, Frieda, PA., VJ & S., Feuill.-Redaktr. d. „Karlsb. Tagbl.". Karlsbad, Böhm., Helenenstr. (ebda $15|_8$ 82.)

Feller, Hans, VB., PA., VJ & S., Hrsg. u. Chefred. des „Karlsbad. Tagbl." usw., Hofbuchhdlr. Karlsbad, Böhm., Helenenstr. (Seelow $9|_1$ 42.)

Feller, Hans Arthur, CC., PA., VJ & S., Red. d. „Karlsbader Fremdenblatt". Karlsbad, Böhm., „Fellers Haus". (ebda $17|_7$ 70.)

Feller, Josef, ♆, Buchhändl. Chemnitz i. S., Zwingerstr. 2. (Wörth a. Donau $15|_1$ 39.) V: Der Liebe Leid u. Freud', G.; Kutschke in Danzig u. Dresden, Dr. 71, 2. A. 95; Im ersten Jahrzehnt des neuen Reiches, G. 81, 3. A. 96; Viel G'fühl, G., 3. A. 96; Frisch o'zapft! G. 92, 2. A. 96; Donaubatzerln, bayr. G. 08.

Fellinger, Rich. Jos., SDS., ⊙, Dr. jur. Charlottenburg, Friedrich Karl-Platz 17. (Elberfeld $26|_3$ 72.) V: D. Wegmacher, Sch.; Ein Feiertag, Sch. 05, 2. A. 08; Der Zeuge, Dr. 05; Der Unsichere, Sch. 05, 2. A. 07; D. Pfarrerin, Sch. 08.

Fellner, Ritter v. Feldegg, Ferdin., s. Feldegg.

Felner, Karl v., ⊙. Weimar, Neuoberweimar. (Wien $15|_{10}$ 74.) V: Gerhard, Dr. 00; Vor Sonnenuntergang, Dr. 03; Meier Helmbrecht, Sch. 05; D. Farisäer u. d. Ehebrecherin, Dr. 06; Michelangelo, e. Requiem 10; Periandros von Korinth, Eroika 10; Pygmalion, Metamorphose 11; Zur Evolution der Kunst 12; Rolands Knappen, M. 13; D. Testament d. Alkibiades, Sat. 13; D. Tonne d. Diogenes, Kom. 13.

Felner, Paul, ⊙, Roman, Dir. d. Bühnen-Abteilg d. Atlantik-Verlags. Berlin W30, Haberlandstr. 10. (Budapest $24|_{12}$ 84.) V: Aphorismen 07; Satan Dämmerung 09; D. Verhältnis, Kom. 11; D. Weg z. Ehe, R. 12; sowie Übersetzgn. *

Fels, Curt, s. Führer, Carl.

Fels, Erich, s. Polzer, Aurelius.

Fels, O. v., s. Glücklich, J. Chr.

Felseneck, Marie v., s. Mancke, Maria.

Felseneegg, Richard von, s. Pasig, Paul.

Felshof, s. Escherich, E.

Felsing, Otto (Ps. Nordenfels), /, ⊙, Roman, Nov., Essay, Stenogr., Dr. phil., Berlin-Wilmersdorf, Babelsbergerstr. 9a. (Berlin $12|_1$ 54.) V: Tochter des Präsid., Sch. 82; Immergrün, Pl. 83; Marietta, Sch. 83; Schauspielerin, R. 87; Kunst der Japaner 88; In Sturmesbrausen, R. 93; Streifzüge durch die Theaterwelt 95; Liebe am Strande, R. 98; Chinafahrten 01; Der blaue Diamant (OAfrika) 02; Sturmvogel (Südsee) 03; Mit Büchse u. Falle (Kamerun) 04; Rote Männer in Ruanda (OAfrika) 05; Professor Robinson (Südsee) 06; D. goldene Schlange (OAfrika) 07; In Sturm u. Wettern (Südsee) 08; Gefahrvolle Fahrten (OAfrika) 09; Wilde Gewalten (Kamerun) 10. ()

Felten, Jos., (k.), †, D., o. UP., päpstl. Hausprälat. Bonn, Münsterstraße 13. (Düren $3|_2$ 51.) V: Gregor IX. 86; Rob. Grosseteste, Bischof v. Lincoln 87; Apostel-

gesch. übers. u. erkl. 92; Die Gründung u. Tätigk. d. Vereins v. hl. K. Borromäus 95; Neutestamentl. Zeitgeschichte 10 II.

Felten, Wilh. (Ps. Germanus), (k.), ♛, Dr. phil., Professor. Siegburg, Rheinprov., Ringstr. 38. (Düren $^{2}/_{3}$ 56.) **V:** D. Bulle Ne praetereat u. die Rekonziliationsverhandlungen Ludwigs d. B. mit d. Papste Johann XXII. 85/87 II; Wallfahrt nach Trier 91; D. h. Märtyrer u. Tribun Quirinus, 1. u. 2. A. 00; Forschungen zur Gesch. Ludwigs d. Bayern 00; Festschr. z. gold. Jub. d. kath. Ges.-Ver. in Neuß 02; II. Bd. der Illustr. Weltgesch. in IV Bdn. 07, 3. A. 11.

Fenger, Leopold, ✝, äußere u. innere Mission, Superint. u. ObPfr. a. D., Hrsg. d. „Jerichorose". Berlin-Wilmersdorf, Hildegardstr. 19a. (Moderwiese $^{19}/_{8}$ 53.) **V:** Gottesdienstliturgie 80; Liederkonkordanz d. Porstschen u. sächs. Prov.-Gesangbuchs 88; Volksschulunterr. bei den Griechen 95; Vortr. üb. s. Reise nach d. hl. Lande 98; Vortr. betr. d. Bühne 02; Üb. landsmänn. Bestrebgn 05; Gedanken üb. Aufgaben allg. Volksbildgsarbeit 10; Aus d. Loge f. d. Loge 11; 2 Festreden z. 25jähr. Regierungsjubil. d. Kaisers; u. a.

Ferdinands, Carl, s. Bleuten, Carl Ferdinand v.

Ferger, Otto, s. Behrend, Martin.

Fernau, Hermann, ASV., soz. Probleme. Paris, 159 rue de la Convention. (Breslau $^{15}/_{8}$ 83.) **V:** Wie man mit Kindern von der Liebe redet 09. **Ue:** G. Hervé, Elsaß-Lothringen u. d. deutsch-franz. Verständigg 13.

Ferriani, J., s. Noghe, Karl.

Ferro, Euphemia v., ⊙, Lit. ♛, Dr. phil. Wien III, Neulingg. 31. (Salzburg $^{13}/_{11}$ 77.) **V:** La Pompadour 01; Andreas Hofer 02; Hochzeitsglocken 08; Erzherzog Ferd. Maximilian, Kaiser von Mexiko als Dichter 10. ()

Fesca, Max, Trop. ✓, Dr., Prof., Doz. Hamburg, Isestraße 65. (Soldin' $^{31}/_{3}$ 46.) **V:** Landwirtschaftliche Studien in England u. Schottland 76; Die agronom. Bodenuntersuchg u. Kartierung auf naturwissenschaftl. Grundlage 79; Beiträge zur agronom. Bodenuntersuchg u. Kartierung 82; Abhandlgn u. Erläutergn z. agronom. Karte der Provinz Kai 87; Beiträge z. Kenntnis der japan. Landwirtschaft 90—93 II; Der Pflanzenbau in den Tropen u. Subtropen I 04, II 07, III 11. ()

Festenberg-Packisch, Hermann von (Ps. f. Drama: Herm. Vesten), ✉, ⚒, ⊙, Kgl. BergR. Waldenburg i. Schl. (Breslau $^{4}/_{2}$ 38.) ()

Fester, Richard, mittlere u. neuere ♛, Dr. phil., o. UP. Halle a. S., Händelstr. 27. (Frankfurt a. M. $^{20}/_{9}$ 60.) **V:** D. armiert. Stände- u. d. Reichskriegsverfassung 1681—97 86; E. vergessene Geschichtsphilos. 90; Rousseau u. d. deutsche Geschichtsphilos. 90; Regesten d. Markgrafen v. Baden u. Hochberg 92, 93, 94, 95; Die Augsb. Allianee v. 1686 93; Kurf. Sophie v. Hannov. 93; Markgraf Bernhard I. u. die Anfänge d. bad. Territorialstaates 96; Machiavell 00; Beiträge z. Gesch. d. Univ. Erlangen 01; Die Bayreuther Schwester Friedrichs des Gr. 02; Religionskrieg u. Geschichtswissenschaft 04; Franken u. die Kreisverfassung 06; Die Säkularisation d. Historie 09; Neue Beiträge zur Gesch. der Hohenzollernschen Thronkandidatur i. Spanien 13. **H:** Schillers Werke, Säkularausgabe Bd. 13—15; Der „Universitäts-Bereiser" Gedike 05; Schoepflins briefl. Verkehr 06; Hist. Studien 10 ff.; Adolf Fester, Jugenderinnergn u. Kriegsbriefe e. Altfrankfurters 11; Briefe, Aktenstücke u. Regesten zur Gesch. der Hohenzoll. Thronkand. in Spanien 13 II.

Fetscher, Max, ⅄, Rektor. Mergentheim, Wachbacherstr. 554. (Ebenweiler $^{13}/_{11}$ 52.) **V:** (m. † Stockmayer) Aufg. für den Rechenunterr. 85—13 IV; Arithmetisches: Aufl. zu d. arithm. Aufg. a. d. Reallehr.-Prüfungen in Württbg 88.

Fett, Willy Aug., ✓, ✉, 🖹, städt. Lehr., Wanderredner. Königsberg i. Pr., Kurfürstendamm 23. (Kl. Massow $^{15}/_{6}$ 56.) **V:** Konferenzarb. 88, 6. A. 08 IV; u. v. a.

Fetzer, Karl Adolf, ♛, ⚔, 🖹, ✉, Dr. phil., Realgymn Prof. Gmünd. (Stuttgart $^{23}/_{6}$ 63.) **V:** Voruntersuchg zu e. Gesch. Alexanders II. 87; Aus d. thessal. Feldzug d. Türkei 97; Cromwell 00; Vorschläge z. Neuordng des Württ. Gymnas.- u. Realschulwesens 01; D. Völkerrechtsbruch in China 01; D. neuest. soz. Träumereien 02; D. jüngste Entwicklg d. oriental. Frage 13.

Feuchtwang, Dav., Orientalia, Kanzelberedsamk., Dr. phil., Rabbiner u. Prediger d. Kultusgem. Wien, Inspekt. d. Religionsunterrichts an Mittelschulen, Mitred. der „Monumenta Judaica", Wissenschaftl. Red. d. Monatschrift: „Freie Jüd. Lehrerstimme". Wien XVIII, Edelhofg. 36. (Nikolsburg $^{27}/_{11}$ 64.) **V:** Drei Reden 91; Kanzelreden I 00, II 02, III 05; Zur Aufklärg üb. „Babel u. Bibel" 03; Holländ. Judentum, Reiseerinnergn 03; Das Hebräische u. Wir 08; Das Wasseropfer u. s. Zeremonien 10.

Feuchtwanger, Lion, ⊙, Deutsche Lit., Dr. phil. Auf Reisen; Adr.: München, Postamt II, Schalter. (ebda $^{7}/_{7}$ 84.) **V:** Der Fetisch, Dr. 07; Heines „Rabbi v. Bacherach", krit. Studie 07; D. tönerne Gott, R. 10; Pierrots Herrentraum, Pantomine 11; Tartüff im Reifrock, Lsp. 12. **H:** Der Spiegel, Blätter f. Lit. u. Bühne 08. **Bearb:**

Arth. Müller, Ein feste Burg ist unser Gott, Dr. 11.

Feuchtwanger, Martin, RP., SDS., Kritik, Nov., ⊙, Roman, Chefred. d. „Hallisch. Allg. Ztg." u. FeuillRed. d. „Saale-Ztg.". Halle a. S., Große Steinstr. 56. (München $^{18}/_{12}$ 86.) **V:** Tagebuch-Blätter e. jungen Juden 06; Münchener Schauspielpremièren 05; D. Schwestern, R. 13.

Feuer, Johannis, s. Altheer, Paul.

Feuereisen, Arnold, Baltische ♛, Stadtarchivar. Riga a. (Moskau $^{5}/_{8}$ 68.) **H:** D. livländ. Geschichtsliteratur 1902/07 04/09.

Feuerring, Josef (Ps. Jos. Fr. von Ring-Zborów), VDR., Nov., Hum. u. jüd. Lit., ∎, Ψ, Red. Berlin N 37, Straßburgerstr. 55. (Zborów, Galiz. $^{6}/_{1}$ 72.) **V:** Heit. u. ernste Bilder a. d. jüd. Leben 93; D. Antisemitenapostel 93; Enthüllungen z. Sternbergprozeß 00; Eine Heiratsannonce u. a. Humoresken aus dem jüd. Leben 06; Rätselbuch 06; Leitfaden zur Vorbereitung für den Barmizwah (mit Dr. A. Garbatti u. Rabb. L. Höxter) 06; Kalender (Luach) f. 60 Jahre 1890—1950 (mit dens.) 07; Sabbath, Monate, Feste (m. dens.) 07; Gräfin Strachwitz, R. 09 II. ()

Feuerring, Frau Thekla, geb. Simonsohn, ⁄, Gelegenheits♆, Lit. Bureau. Berlin N 37, Straßburgerstr. 55. (ebda $^{16}/_{1}$ 76.) **V:** Weidelt-Marsch (Text) 07. ()

Feußner, Wilhelm, ∩, Dr., o. HonUP. Marburg i. H., Wörthstr. 9. (Hanau $^{25}/_{2}$ 43.) ()

Fey, Carl (Ps. F. Carley), ♛, Lit. ♛, ✝, Dr. phil., Pfr. Wolteritz, Kr. Delitzsch. (Coblenz $^{6}/_{6}$ 61.) **V:** Vatikanische Wissenschaft 89; Rom und die Toleranz 90; Ultramont. u. Patriot. 91; Urteile Luthers üb. d. Papsttum 91, 2. A. 00; Anteil d. Jesuiten an d. preuß. Königskrone v. 1701, 2. A. 93; Trierer Lutherstudien 94; Gustav Adolf i. Lichte d. Gesch. 94; Bausteine zur Gesch. d. Antisemitismus 95; Unsere Lage nach dem Fall von § 2 des Jesuitengesetzes 04; Milton als prot. Charakter 08; Wiederaufrichtg d. röm. Kirchenwesens i. d. preuß. Provinz Sachsen 10; Das Vordringen des Katholizismus in Anhalt 12. **H:** Aufhebungsbreve des Jesuitenordens, 4. A. 13.

Fick, Ad. Eug., Augenheilkd., Deutschvölkische Fragen, Alkoholfrage, Dr. med., UDoz. Zürich, Schmelzbergerstr. 34. (Marburg, Hess. $^{22}/_{2}$ 52.) **V:** Lehrb. d. Augenheilkunde 94; Schattenprobe 91.

Fick, Aug., Ψ, Dr. phil., GRegR., o. UP. a. D. (Breslau). Hildesheim, Victoriastr. 25. (Petershagen b. Minden $^{5}/_{5}$ 33.) **V:** Vergleich. Wörterb. d. indogerm. Sprachen 70, 4. A. 90 ff. IV; D. ehemal. Spracheinheit d. Indogermanen Europas 73; D. Homerische Odyssee u. Ilias nach ihrer Entstehg betrachtet 83/86; D. Entstehg d. Odyssee u. d. Versabzählg in den griech. Epen 10; u. m. a. ()

Fick, H. H., ♉, ∎, ♛, Dr., Hilfsschulsuperintendent. Cincinnati, 1536 Dixmont Ave. (Lübeck $^{16}/_{8}$ 49.) **V:** Versch. Schriften üb. deutsche Sprache u. deutsch. Geistesleben in Nordamerika.

Fick, Frl. Helmine, ASV., Hum., **Ue:** SkandERF. Krakow i. Mecklb. (Klebe, Mecklb. $^{6}/_{11}$ 43.)

Fick, Richard, Ind. Ψ, Kultur♛, Dr. phil., ObBibliothekar d. Kgl. Bibliothek Berlin. Nowawes b. Potsdam, Uhlandstr. 10. (Schwartau $^{7}/_{2}$ 67.) **V:** E. jainist. Bearbeitg d. Sagara-Sage 88; Prakt. Gramm. d. Sanskritspr. 91, 3. A. 12; Soziale Gliederg im nordöstl. Indien zu Buddhas Zeit 97; Auf Deutschlands hohen Schulen 01. **Ue:** (m. W. Wischmann) F. Max Mueller, D. Wissensch. d. Sprache 92 f.

Fickelscherer, Mart., Altertumswissenschaft, Dr. phil., GProf., StudR. Chemnitz, Andréstr. 9 II. (Glauchau $^{16}/_{10}$ 53.) V bez. **H:** Kriegswesen der Alten 88; Pauli Manuti epistulae selectae 92; Ciceros 4. Rede geg. Verres 94; Ovids Metamorphosen (in Auswahl) nebst Abschnitten aus seinen elegischen Ged. 94, 6. A. 11, Hilfsheft 95, 4. A. 12; Virgils Aneide, Text 95, 5. A. 11, Komment. 4. A. 11, m. Hilfsh. 96; Lysias' ausgew. Reden, Text u. Komm. 10. **Neubearb:** Kappes, Virgils Aneide X—XII 01, I—III 03, V 13; Erläuternd. Text zu Cybulski, Tabulae quibus antiquitates illustrantur V—VII 05.

Ficker, Gerhard, Kirchen♛, D., Dr. phil., o. UP. Kiel. (Thonberg b. Leipzig $^{8}/_{2}$ 65.) **V:** D. Mitralis d. Sicardus 89; Zur Hippolytfrage 93; Zu Vigilius von Thapsus 97; Theolog. Jahresber., Abt. II 2, 97/01; D. ausgehende MA. u. sein Verhältn. z. Reformat. 03; D. Petrusakten, Beitr. z. ihr. Verständnis 03; D. Petrusakten, Übersetzg u. Einleitung 04, Kommentar 05; Bonifatius 05; Amphilochiana I 06; D. Phundagiagiten 08; Eutherius von Tyana 08; Erlasse des Patr. Alexios Studites 11; Handbuch der Kirchengeschichte, MA. 12; Theol. Jahresber. Abt. II 2) 12. ()

Ficker, Johs., Kirchen♛ und Christl. Archäol., D., Dr. phil., o. UP. Straßburg i. E., Lessingstr. 2. (Leipzig $^{12}/_{11}$ 61.) **V:** D. Darstellg d. Apostel i. d. altchristl. Kunst 87; D. altchristl. Bildwerke i. christl. Mus. d. Laterans 90; D. Konfutat. des Augsb. Bekenntnisses 91; Das Konstanzer Bekenntnis f. d. Reichstag z. Augsburg 02; Druck u. Schmuck d. ev. Gesangb. f. Elsaß-Lothringen 03; Evang. Kirchbau 05; Handschriftenproben d. 16. Jahrh. (m. Winckelmann) I 02, II 05; Thesaurus Bau-

mianus (Register) 05; Denkmäler der Elsäss. Altertumssammlung zu Straßburg 06; Anfänge reformator. Bibelauslegg I (Luthers Vorlesg üb. d. Römerbrief 1515/16) 08; Altchristl. Denkmäler u. Anfänge des Christentums im Rheingebiet 09; Neuer Druck u. Schmuck d. ev. Gesangb. f. Elsaß-Lothr. 10; D. Anfänge der akadem. Studien in Straßburg 12; Erste Lehr- u. Lernbücher d. höh. Unterrichts in Straßburg (1534—42) 12; Kirchl. Druckwerke 12; Das Kreuzbüchlein d. Grafen Sigism. v. Hohenlohe 13. H: Archäol. Studien zu christl. Altert. u. MAlter 95—99; Studien über christl. Denkmäler 02 ff.; Quellen u. Forschungen zur Kultur- u. Kirchengesch. v. Elsaß u. Lothringen 13 ff.

Fides, s. Wiechowski, Wilhelmine.

Fiebig, Paul, Lic., Pfarramtskand., GymnObLehr. Gotha. ($^{3}|_{2}$ 76.) **V**: Der Menschensohn 01; Talmud u. Theologie, ein Vortrag 03; Altjüd. Gleichnisse u. die Gleichnisse Jesu 04; Babel u. das Neue Testament 05; Jesu Blut, ein Geheimnis? 06; Die Offenbarung des Johannes u. die jüd. Apokalyptik der röm. Kaiserzeit 07; Die Aufgaben der neutestamentl. Forschg i. d. Gegenwart 09; Jüdische Wundergeschichten des neutestamentl. Zeitalters 11; Diktathefte für den Religionsunterricht u. die Gebildeten 11 ff.; Die Gleichnisreden Jesu im Lichte der rabbin. Gleichnisse des neutestam. Zeitalters 12. **Ue**: Joma, der Mischnatractat „Versöhngstag" 05; Pirqe 'aboth, der Mischnatractat „Sprüche der Väter" 06; Berachoth, der Mischnatractat „Segenssprüche" 07.

Fiebiger, Otto, röm. Altert., Dr. phil., Bibliothekar a. der K. Bibl. Dresden, Antonstr. 19 II. (Leipzig $^{18}|_{1}$ 69.)

Fiedler, Friedrich, Versübers., Kritik, Russ. Lit.♔, StaatsR., GymnProf. St. Petersburg, Nikolajewskaja 67. (ebda $^{17}|_{11}$ 59.) **V**: Nero, Dr. 83. **Ue** v. Ged.: Kolzow 85, Lermontow 93, A. Tolstoj 95, Nikitin 96, Puschkin 97, Nadson 98, Fofanow 00, Maikow 01, Nekrassow 02, Feth 03, Polonskij 04, Tjutschew 05; Anthol.: D. russ. Parnaß 89, Russ. Dichterinnen 07; A. Tolstoj, D. Tod Iwans d. Grausen 11.

Fiedler, Harry A., s. Haas, Albert.

Fiedler, Philipp (Ps. Curt Falkenau), VB., ♅, Dr. jur., Rittergutsbes. Crostewitz b. Gaschwitz und Leipzig, Leibnizstr. 24. (Oederan $^{15}|_{8}$ 40.) **V**: Dichtungen 83.

Fielitz, Wilh., Lit.♔, Dr. phil., Geh. StudR., GP. a. D. Breslau, Viktoriastr. 16. (Anklam $^{30}|_{12}$ 45.) **V**: Studien zu Schillers Dramen 76; Schiller u. Lotte 77, 5. A. 05; Goethes Jugendbriefe 80; Goethestudien 81; Untersuchg zu Goethes Ged. Ilmenau 93; Albert Gombert 09. **H**: Goethe: Briefe an Frau v. Stein 82/85 II; Jahrmarktsfest z. Plundersweilern, Neuestes aus Plundersweilern u. Epimenides (in d. Weim. Ausg.) 93. ()

Fierz, Frl. Anna, Essay. Zürich, Carmenstr. 41. (Rapperswyl $^{21}|_{7}$ 60.) **V**: C. F. Meyer 11.

Filchner, Wilh., Reisebeschreibg, Dr. phil. h. c., ObLtn., kmdt. z. Großen Generalstab. Berlin C 2, Stechbahn 3/4. (München $^{13}|_{9}$ 77.) **V**: E. Ritt üb. den Pamir 03; Kumbum i. Nordost-Tibet 06; Das Rätsel des Matschu 07; Wissenschaftl. Ergebn. meiner Expedit. China-Tibet: X. Zoologie u. Botanik 08; IX. Meteorolog. Beobachtgn u. barometr. Höhenmessgn 08; Kartenwerk Hau-kiang China 09; Kartenwerk Ts'in-ling China 09; Karte v. Kan-su mit Namensregister 09.

Filehne, Wilhelm, wissenschaftl. ✗, Dr. med., o. UP. a. D., GMedizinalR. Charlottenburg, Witzleben-Platz 5. (Posen $^{12}|_{2}$ 44.) **V**: Lehrbuch d. Arzneimittellehre 87, 10. A. 01.

Filek v. Wittinghausen, Egid, ASV., Nov., Rom., ♔, ●, ✓, Kritik, Dr. phil. Wien XIII/8, Auhofstr. 229. (ebda $^{18}|_{1}$ 74.) **V**: Die Schlacht bei Zama 97; Mein Frühling, N. 00; Österr. Geschichte 00; Fresken, N. 02; Vulkanische Erscheingn 07; D. Tribun, Erz. 07; Treue gewinnt, Erz. 08; Ein Narr des Herzens, R. 11; Mimis Versorgung, R. 13.

Filius, s. Schmal, Ad.

Finckh, Ludwig, ♅, ✓, Dr. med. Gaienhofen a. Bodensee. (Reutlingen $^{21}|_{3}$ 76.) **V**: Fraue du, du Süße, Lr. 00; Rosen, G. 06, 4. A. 10; D. Rosendoktor, R. 06, 18. A. 12; Biskra 06, 2. A. 09; Rapunzel, Erz. 09, 7. A. 10; D. Reise nach Tripstrill, R. 11, 5. A. 12. ()

Findeisen, Kurt Arnold, ASV., ♅, ✓, ✒, Essay, Jugendschr., Deutsche Lit.♔, Musik, W. Raabe- u. Rob. Schumann-Forschg., MitHrsg. u. lit. Red. d. Monatsschr. „D. Vogtland u. s. Nachbargebiete". Plauen i. V., Meßbacherstr. 20. (Zwickau i. S. $^{15}|_{10}$ 83.)

Findling vom Inn, s. Willhain, Julius.

Finger, August, ♿, Dr. jur., o. UP., GJustR., MitHrsg. v. „Jur. Vierteljahrsschr.", „Jur.-psychiatr. Grenzfragen" u. „Gerichtssaal". Halle a. S., Reichardtstr. 2. (Lemberg $^{2}|_{9}$ 59.) **V**: Der objekt. Tatbestand als Strafzumessungsgrund 88; Der Begriff d. Gefahr u. seine Anwendung im Strafrecht 88; Die Veruntreuung von Barkautionen 90; D. österr. Strafrecht 91; Kompend. d. österr. Rechts: Das Strafrecht 94, 3. A. 12; Lehrbuch des deutsch. Strafrechts I 04; D. strafrechtl. Behandlung der gemindert Zurechnungsfähigen 05; D. Geheimnisbruch (vergl. Darstellg.

deutsch. u. ausl. Rechts) 06; Das Schuldproblem 07; D. Problem d. Strafzumessung 08; Die Todesstrafe 12. H: Grundriß d. österr. Rechts in systemat. Darstellg 00. ( )

Finger, Ernst, Syphilidolog., Dr. med., o. ö. UP., Dir. d. dermato-syphilid. Klinik. Wien I, Spiegelg. 10. (Prag $8|_7$ 56.) V: Fachschriften. ( )

Fink, Erich, ♛, Dr. phil., ArchivR. am Kgl. Staatsarchiv u. Bibliothekar d. städt. Bücher- u. Lesehalle. Osnabrück. (Berlin $21|_9$ 66.) V: Siegfried III. v. Eppenstein 92; Gesch. d. landesherrl. Besuche in Breslau 97; Urkundenb. des Stiftes u. d. Stadt Hameln, Bd. II 03; Kunstdenkmäler d. Stadt Osnabrück 07; Katalog der städt. Bücher- u. Lesehalle zu Osnabr. 08, Nachtrag 13.

Fink, Paul, Romanische Ψ, Folklore, Kunstkritik, Dr. phil., GP. Winterthur i. Schweiz, Stadthausstr. 9. (Schaffhausen $6|_4$ 75.) V: D. Weib im französ. Volksliede 04; Kinder- u. Volkslieder, Reime u. Sprüche aus Stadt u. Kant. Schaffhausen (m. Elisab. Stoll) 06. ( )

Fink, Wilh., musikal. u. Zeichenwerke, Lehrer. Lychen i. d. Uckermark. (Rathstock $9|_2$ 37.) V: Der erste Unterricht am Klavier 83; Ein Jahr a. d. glückl. Kinderzeit, Leitf. f. d. Unterr. in der Volksch.; Aus d. schönen Jugendzeit; Aus d. Kindheit goldenen Tagen; Bilder aus d. Märchenwelt; Kl. Dorfgesch.; Bilder a. Italien; Soldatenleben; Schweizer Bilder u. a.

Finke, Heinr., ♛, Dr. phil., o. UP., GHofR. Freiburg i. B., Dreikönigstr. 32. (Krechting $13|_6$ 55.) V: König Sigismunds reichsstädt. Politik 80; Papstturk. Westf. 88; Forschgn u. Quellen z. Gesch. d. Konstanz. Konzils 89; Ungedr. Dominikanerbriefe d. 13. Jahrh. 91; Konzilienstud. 91; Westf. Urkundenb., Bd. IV; Acta concilii Constantiensis I 96; Die kirchenpolit. u. kirchl. Verhältn. zu Ende d. MAlters 96; Genetische u. klerikale Geschichtsauffassung 97; C. Müller, Leben u. künstl. Schaffen 96; D. Madonnenmaler Fz. Ittenbach 98; Fürst Bismarck 99; D. Auffassung des ausgehenden Mittelalters 00; Aus den Tagen Bonifaz' VIII. 02; Bilder v. Konstanzer Konzil 03; Acta Aragonensia 07/08 II; Papsttum u. Untergang d. Templerordens 07 II; D. Frau im MA. 13. H: Vorreformationsgeschichtl. Forschungen 00 ff. MitH: Abhandlgn z. mittl. u. neuen Gesch.

Finsch, Otto, Ethnographie, ♈, Dr. phil. h. c., Prof. Braunschweig, Leonhardpl. 5. (Warmbrunn $8|_8$ 39.) V: siehe Systemat. Übersicht der Ergebnisse s. Reisen u. schriftstellerischen Tätigkeit (1859 bis 1899) 99.

Finsler, Georg, Reformations ♛, D., Dr. phil., V.D.M., GymnLehrer. Basel, Sonnenweg 16. (Zürich $23|_1$ 60.) V: Zwingli-Bibliographie 97. H: Chronik des Bernhard Wyß (1519—1530) 01; Zwinglis Werke (m. †E. Egli u. W. Köhler) 04 ff.; E. Egli, Schweizer. Reformationsgeschichte I 10; Quellen u. Abhandlgn zur Schweizer. Reformationsgesch. 12 ff. ( )

Finsler, Georg, Dr. phil., Rektor des Literargymn. Bern. V: Aus der Mappe eines Fahrenden 84; Ravenna in der röm. Kaiserzeit 85; Die Orestie des Aischylos 89; Wanderungen u. Feiertage 96; Platon u. die aristotelische Poetik 00; Die olympischen Szenen der Ilias 06; Homer 08, 2. A. 13; Homer in der Neuzeit 12. H: Homers Ilias u. Odyssee, deutsche Schulausg. 06.

Finsterwalder, Sebast., ♐, Dr. rer. nat., o. ThSchP., GHofR. München, Flüggenstr. 4. (Rosenheim $4|_{10}$ 62.) V: Fachschr.

Fisch, Rich., klass. Ψ, Dr. phil., Prof., RealGLehr. Berlin-Friedrichshagen, Köpenickerstr. 10. (Stettin $29|_5$ 53.) V: Generalmajor v. Stille u. Friedr. d. Gr. contra Lessing 85; Das latein. nomen personale auf o, onis 90; Die Walker oder Leben u. Treiben in altröm. Wäschereien 91; Tarracina-Anxur u. Kaiser Galba im Roman. des Petronius Arbiter 98; Wanderg nach d. Trümmern von Ostia 98; Deutsche Aufsätze in vollständ. Ausführg, Leseb. f. d. ob. Kl. höh. Lehranstalten 03, 2. A. 12; D. Berliner Andreas-Realgymn. u. s. Vorgeschichte 08.

Fischel, Alfr., Publiz., Rechts ♛, Nov., Dr. jur., RA., LandtAbg. Brünn, Augustinerg. 15. (Jungbunzlau $30|_{11}$ 53.) V: Die nationale Organisation d. Deutsch. in Österr. 80; Die Prazaksche Sprachenverordng 86; Der Liebeshof, N. 86; Nat. Kurien 98; König u. Kanzler, Dr. 99; D. Minoritätsschulen 00; D. österr. Sprachenrecht 01, 2. A. 10; Materialien z. Sprachenfrage i. Österr. 02; Die Olmützer Gerichtsordng 03; Beitr. z. Gesch. des Deutschen Rechts in Böhmen, aus einer Komotauer Rechtssammlung 05; Studien z. österr. Reichsgeschichte 06; D. Protokolle d. Verfassungsausschusses üb. d. Grundrechte 12.

Fischel, Oskar, Kunst ♛, Dr. phil. Berlin, Siegmundshof 7. (Danzig $10|_7$ 70.) V: Raphaels Zeichnungen 98; Ludwig v. Hofmann 03; Tizian 04, 4. A. 11; Die Mode 07/08; D. 18. Jahrh. 09; Kais. Friedrich-Museum 11; Corpus der Zeichnungen Raphaels 13.

Fischer, Adolf, Genealogie, Stempel- u. Steuerrecht, **Uc:** DEFHIPortS, RA. a. D., Justitiar d. Generalverb. ländl. Genossenschaften f. Deutschland. Berlin NW 87, Elberfelderstr. 4. (Dorst $25|_1$ 67.) H: Aus d. Festungszeit 09.

Fischer, Adolf, japan. ♌ u. ethnograph.

Stud., Prof., Dir. des Städt. Museums f. Ostasiat. Kunst. Cöln a. Rh. (Wien$^{4}_{5}$56.) V: Bilder a. Japan 97; Streifzüge durch Formosa 99; Japans Bühnenkunst u. ihre Entwicklg 01; Wandlungen i. Kunstleben Japans 03; Führer durch das Museum für ostasiat. Kunst der Stadt Cöln 13.

Fischer, Albert, Dr. phil., GymnDir. Berlin-Zehlendorf, Burggrafenstr. ($^{1}_{4}$ 65.) V: Üb. das künstler. Prinzip i. Unterricht 00; D. alte Gymnasium u. die neue Zeit 00; Üb. d. häusl. Leben d. Schüler 02; Zur Schulbaufrage 05; Die höheren Schulen, Ratgeber für Eltern 09. H: Deutsch. Schülerjahrbuch, 17. Jahrg. 12. ()

Fischer, Alfred, Sport, ✓, Inspektor im k. k. Eisenb.-Min. Wien IV, Mayerhofg. 11. (Brewnitz, Böhm. $^{6}_{4}$ 52.)

Fischer, Frl. Amalie (W. A. Fischer), ASV., histor. Belletr. Darmstadt, Kiesstr. 124. (ebda $^{17}_{11}$ 51.) V: Die Schirmherren des Klosters Herrenalb 01; König Heinrichs Söhne 01; D. Verhältnis Ottos d. Gr. zu s. Sohne Liudolf u. zu s. Gem. Adelheid 03; Herzog Liudolf 12.

Fischer, Aug., oriental. Ψ, Dr. phil., o. UP., GHofR. Leipzig, Funkenburgstr. 16. (Halle a. S. $^{14}_{2}$ 65.) V: Biographien v. Gewährsmännern d. Ibn Ishâq 90; Katalog der Bibliothek d. Deutschen Morgenländ. Gesellsch. I, 2. A. 00; Marokkanische Sprichwörter 98; Tag u. Nacht im Arabischen 09; Das marokkanische Berggesetz 10; Arabische Prosa-Chrestomathie 11, 13. H: Leipziger Semitist. Stud.

Fischer, Aug. (Pj. Fischer v. Langenharm), ✉, ●, ☉, Dr. phil., Prof., Dir. d. Handelslehranst. A. Weiß Nachf., Doz. an der k. k. Export-Akad., Red. der „Oesterr. Handelsschul-Zeitung". Wien XIII/10, Eduard Jäger-G. 5. (Hamburg $^{1}_{3}$ 69.) V: Afrika als Welthandelsgebiet 06; Österreich-Ungarns Handelspolitik 06; Lehrb. d. Nat.-Ökon. 08, 2. A. 11; D. Ver. Staaten v. Brasilien u. ihre Beziehgn z. Weltverkehr 08; Handels- u. Verkehrswege in China 09; Kolonisat. u. Eingeborenenrecht 09; D. gelbe Billet 10; D. mod. Kolonialstaaten u. ihr heutiger Besitzstand 11; D. Frohnhof 11; Die Börse 11; Lehrb. d. Handels- u. Verkehrsgeogr. 11, 2. A. 12; Europa Uebersee I 12; D. Österr. Auswandererschutzfrage 12. ()

Fischer, Benedikt, CC., Hrsg. u. Chefred. d. „Polit. Korresp.". Wien III, Beatrixg. 3A. ()

Fischer, Carl Wilh. Theodor (Pj. Reschif u. Wilhelm Oels), ☿, ☉, ✓, ObLtnt. a. D. München, Schnorrstr. 10. (Oels $^{15}_{9}$ 40.) V: Ged. 75; Erzn. aus Rom I 00, II 01; Der Bürgermeister von Rathenow, Sch. 09; Die Hochverräter von Marburg, Tr. 10; Aus Zeiten Irgendwann, M. 11. ()

Fischer, P. Conrad M. (Pf. Ausgar Halvard), AV., ✝, O. Pr., Red. d. „Märk. Kirchenblattes" u. d. „St. Paulus". Berlin NW 21, Oldenburgerstr. 46. (Heidelberg $^{27}_{3}$ 70.)

Fischer, Frau Elisabeth, geb. Markgraff (Fischer-Markgraff), ASV., Roman, Nov., Hum., Skizzen. Stettin, Kronenhofstr. 23. V: Surrogate, R. 09; Brausejahre, Erz. f. junge Mädchen 10; Sein Recht, R. 12. ()

Fischer, Emil, ☙, Dr. med. h. c., Dr. phil., Dr.-Ing. h. c., o. UP., WGR., Exz. Berlin NW, Hessische Str. 1—3. ($^{9}_{10}$ 52.) V: Der Neubau des Erst. chem. Instituts der Univ. Berlin (m. M. Guth) 01; A. W. Hofmann (m. Volhard) 02; Synthesen in der Purin- u. Zuckergruppe 03; Untersuchg üb. Aminosäuren, Polypeptide u. Proteine 06· Untersuchgn in der Puringruppe 07: Organ. Synthese u. Biologie 08; Untersuchgn üb. Kohlenhydrate u. Fermente 09; Neuere Erfolge u. Probleme der Chemie 11. ()

Fischer, Emil, philos.-krit. Essays, Kulturforschg, Dr. med., Arzt. Bukarest, Strada Modei 5. (Kronstadt $^{16}_{3}$ 55.) V: Reiseerinnergn an Konstantinopel u. Brussa 87; Glauben u. Wissen 01; D. Bild v. Saïs 01; D. Herkunft d. Rumänen 04; D. Ara Schultze, Tragikom. 06; Aus Alt-Bukarest, kulturhist. Studien 06; D. Kulturarbeit d. Deutschtums in Rumänien 11; Kulturhistor. Erzählgn a. dem siebenbürg. Sachsenlande 11.

Fischer, Emil, Naturw., ⚗, Rektor. Gera, Laasenerstr. 16. (Eisleben $^{31}_{7}$ 47.) V: Taschenb. f. Pflanzensammler 79, 14. A. 07, f. Schmetterlingssammler 83, 6. A. 08, f. Mineraliens. 87, 5. A. 05: Etiketten f. Pflanzens. 85, 10. A. 08, f. Schmetterlingss. 85, 4. A. 04, f. Mineraliens. 87, 2. A. 91; Sprachstoffe zu Lentemanns Tierbildern 77, 10. A. 10.

Fischer, Engelb. Lorenz, (k.), ⁂, Dr. phil., Stadtpfr., Prälat, Msgr. Würzburg, Pleicherkirchpl. 1. (Aschaffenburg $^{12}_{10}$ 45.) V: Gesetz d. Entwicklg auf psych.-eth. Gebiete 75; Heidentum u. Offenbarg 78; Urgesch. d. Menschen u. Bibel 79; Pessimism. 80; Prinzip d. Organisat. u. d. Pflanzenseele 83; D. sog. Lebensmagnetism. oder Hypnotism. 83; Probl. d. Übels u. d. Theodice 83; Grundfragen d. Erkenntnistheorie 87; Theorie d. Gesichtswahrnehmung 91; Grundproblem d. Metaphysik 94; Kard. Consalvi 99; Triumph d. christl. Philos. 00; F. Nietzsche 01; Moderne Ersatzversuche f. d. aufgegeb. Christent. 02; Erinnergn u. Grundsätze aus meinem Leben 03; Napoleons I. Lebens- u. Charakterbild 04; Goethes Lebens- u. Charakterbild 05; Überphilosophie 07; Üb. d. Individualis-

mus 07; D. Großgeist das höchste Menschenideal 08; Systemat. Anleitg z. Willens- u. Charakterbildg 10; D. populär- u. wissenschaftlich-christl. Weltanschauung 13.

Fischer, Ernst, ♆, Pfr. Groß-Wahlberg b. Dettum, Braunschw. (Hämelschenburg $^{23}/_{9}$ 46.) **V:** Votum f. d. sog. Selbstkommunion 82; Freundl. Bilder 83; Stille Weisen 84; Glaube an die Unsterblichkeit nach s. Einfluß auf die christl. Sittenlehre 84; D. A. T. u. d. christl. Sittenlehre 89; Singen u. Sagen, geistl. u. weltl. Lr. 94; Friede u. Freude, geistl. Lr. 96, 2. A. 97; 50 Fabeln f. Kinder 97, 2. A. 08; Der Sonntag, e. Wort a. s. Freunde u. s. Verächter 98.

Fischer, Ernst, ⁂, Dr. phil., Oberlehr. Wollstein, Posen. (Konitz, Westpr. $^{13}/_{5}$ 81.) **V:** Die geschichtl. Vorlagen zur Dialektik in Kants Kritik d. r. V. 05; Kants Stil in der Kr. d. r. V. nebst Ausführungen üb. ein neues Stilgesetz 07. **H:** Kants Briefe 13 III.

Fischer, Ernst Friedr., Dogmatik, Dogmen♛, Lic., Pastor. Roda b. Ilmenau. (Breslau $^{10}/_{6}$ 78.) **V:** Melanchthons Lehre von der Bekehrg 05; Autorität u. Erfahrg i. d. Begründg der Heilsgewißheit nach den Bekenntnisschr. d. ev.-luth. Kirche 07; Die christl. Religion als Religion des Dualismus 07; D. Gottesproblem 13. **H:** Luthers sermo de poenitentia 06.

Fischer, Felix Otto, ☉. Plauen i. V., Lessingstr. 86. (Leipzig $^{9}/_{9}$ 70.) **V:** Irene, Lsp. 03; Autler Schwennicke, Schw. 05; Trübes Wasser, Kom. 07, 3. A. 11; Biographie Louis Riedels 07; D. Sieg der Flamme, Sch. 11; Die Nichte von drüben, Lsp. 12; Parfüm, Schw. 12; Die Frühglocke, Opernlibr. 13.

Fischer, Ferd., ☊, ❁, Dr. phil., a.o. UP. Göttingen. Bad Homburg. (Rödermühle $^{13}/_{5}$ 42.) **V:** Fachschrift. u. Handbücher. ( )

Fischer, Friedrich, ASV., ♆, ⁄, ☉, Prof., Gymn.-Oberlehr. Merseburg, Gutenbergstr. 2. ($^{17}/_{7}$ 66.) **V:** Anregungen z. Kunstpflege am Gymn. 06; Unser alter Fritz, Dchtgn. 07, 10. Tsd. 12; Ged. 08; Der Liebesbrief, Lsp. 12.

Fischer, Georg, Chirurgie, Musik♛, Dr. med., GSanR., dirigir. Arzt. Hannover, Warmbüchenstr. 28. (ebda $^{6}/_{2}$ 36.) **V:** Die Wunden des Herzens 68; Chirurgie vor 100 Jahren 76; Handb. d. allgem. Operations- u. Instrumentenlehre 80; Krankheiten des Halses (Chir.) 80; Briefe von Th. Billroth 95, 8. A. 10; Hans von Bülow in Hannover 02; Musik in Hannover 03; Kleine Blätter (Mus.) 08.

Fischer, Georg, ♆, ☉, RA. u. Notar. Weißwasser, ObLaus. (Guben $^{5}/_{4}$ 72.) **H:** Aus tiefstem Herzen 97; Neue deutsche Schänkenlieder 04; D. Insel d. Jugend 07.

Fischer, Gottlieb, ASV., ☉, Lehrer u. Red. Aarau, Schweiz, Zelgli 1588. (Altenburg $^{15}/_{3}$ 67.) **V:** Cardinal Schinner 01; Festsp. zur aarg. Centenarfeier 02; Arnold von Melchtal 05, 2. A. 10; D. Schloß am Meer 07. ( )

Fischer, Gottlieb, Pfr. Essen, Ruhr, Wächtlerstr. 58. (Homburg v. d. H. $^{30}/_{5}$ 52.) **V:** Georg Müller, 2. A. 00; Ch. H. Spurgeon 92; E. Büchl. v. prakt. Christentum, 1.–5. Tsd. 92; Unser Kaiserpaar, 47.–50. T. 06; Gustav Adolf, 51.—55. T. 94/95; Ebenezer, 20.—30. T. 95/96; Deutschlands groß. Heldenkaiser, 66.–70. T. 97; Königin Luise, 30.–46. T. 10; Das Blaue Kreuz, 76. bis 85. T. 92; Kämpfe und rette! I—IV; Gethsemane, 17.—21. T. 93/02; Elisabeths Vermächtnis, 11.—13. T. 12; Mein letztes Glas Wein, 16.—20. T. 13; Curt v. Knobelsdorff, 3. A., 6.—8. T. 07; Und die christliche Gemeinde? 2. A., 6. bis 10. T. 07; D. Evang. d. Johannes, prakt. Bibelerklärg 08; Das 5. Buch Mose u. d. Buch Josua, desgl. 11; Vater Wichern 11; Heil unserem Kaiser! 11.—15. T. 13; Anno 1813, schlichte Bilder aus großen Tagen 13. **H:** Deutsch. Hausfreund, Kal., s. 88.

Fischer, H. B., s. Fischer, Hugo.

Fischer, Hans (Ps. Kurt Aram), ☉, Roman, ♆. Berlin SW, Verlag A. Scherl. (Leunep $^{28}/_{1}$ 69.) **V:** Wetterleuchten, Dr. 98; D. Agrarkommission, Kom. 99; Ged. 99; Ananian, Dr. 00; Unt. Wolken, R. 00; D. vornehme Tochter, Nn. 02; Schloß Ewich, R. 05; Pastorengeschichten, Nn. 06; Der Zahnarzt, R. 07; Jugendsünden, R. 08; Die Hagestolze, R. 09, 5. A. 10; Violet, R. 10, 90. T. 12; Baronin Gorn, R. 12.

Fischer, Hans Albrecht, Zivilrecht, Dr. jur., o. UP. Gießen, Walltorstr. 48. (Schönberg im Fürstent. Ratzeburg $^{31}/_{5}$ 74.) **V:** Der Schaden nach dem BGB. 03; D. Rechtswidrigkeit m. bes. Berücks. d. Privatrechts 11.

Fischer, Hans R., Chefred. der „Bamberger Neuest. Nachrichten". Bamberg, Kleberstr. 43. (Jauer $^{15}/_{4}$ 63.) **V:** Unter den Armen u. Elenden Berlins 87; Was Berlin verschlingt 90; Berliner Zigeunerleben 90; Kultusminister Dr. Ad. Falk 00; E. moderner Regent: Großh. Ernst Ludwig v. Hessen 12. ( )

Fischer, Hans W. (Ps. Dr. Frosch), Krit., Sozialpol., Kulturfrag., ♆, ☉, Dr. phil., Feuill.-Red. d. „Neu. Hamb. Ztg.". Hamburg, Eppendorf. Landstr. 92. (Schweidnitz $^{18}/_{12}$ 76.) **V:** Sehnen u. Leben, G. 00; Soziale Anatomie 06; Buch des Widerspruchs, G. 07; Christus i. d. Laterna magica 07; Der Dreißigjährige 10; D. Kette, G. 10; Flieger, Dr. 11. **H:** Funken 05/06; Alciphron, Hetärenbriefe 06; Alte Deutsche

Schwänke I—II 07; Deutsche Hochzeitsgedichte 07; Balzac, D. Succubus 07. ()

Fischer, Hans W[ilhelm] (Pf. Hans Hugo, Hans von der Wörnitz), ASV., ♀, Antivivisektion, populäre ✍, Dr. med. Wiesbaden, Freseniusstr. 33. (Donauwörth $^{13}/_{3}$ 64.) **V:** D. Impotenz u. d. Heilg 01; D. Zauberwald, Zbr.-Dr. 02; Spielermoral, irrenärztl. Studie 05; Ärztliches-Allzuärztliches, Nn. 05, 5.—7. T. 12; Zum Heile der Menschheit, Dr. 07; Mahnruf an unsere Mütter 07, 30. T. 08; Ärztl. Ratg. für das Nordseebad, 1.—30. T. 08; „cand. med.", Dr. 10.

Fischer, Heinrich, ⚉, Prof., Dir. der Schillerschule. Berlin N 20, Böttgerstr. 16. ($^{4}/_{12}$ 61.) **V:** Landeskunde der Ver. Staaten v. Nordamerika 08 II, u. a.

Fischer, Herm. v., Lit.♔, Ψ, Dr. phil., o. UP. Tübingen. (Stuttgart $^{12}/_{10}$ 51.) **V:** Forschungen über d. Nibel.-Lied 74; Mörike 81; Uhland 87; Z. Gesch. d. Mittelhochdeutsch. 89; Beiträge z. Lit.-Gesch. Schwabens 91, 2. Reihe 99; Geogr. der schwäb. Mundart 95; Zur Erinnerung an J. G. Fischer 97; Schwäb. Wörterb. I/III 01/11; D. Neuhumanism. in d. deutsch. Lit. 02; Grundzüge der deutschen Altertumskunde 08; Die schwäb. Literatur im 18. u. 19. Jahrh. 11; Reinhold Köstlin 13. **H:** Briefwechsel zw. J. Grimm u. F. D. Gräter 77; G. R. Weckherlins Ged. 94/07; Reise d. Söhne Giaffers (m. J. Bolte) 96; Briefw. zw. Haller u. Gemmingen 02; Aristophanes übers. v. L. Seeger (m. W. Schmid) 10.

Fischer, Herrm., ⚙, Dr.-Ing. h. c., THSchP., GRegR. Hannover, Oltenstr. 25. (Rödermühle $^{2}/_{5}$ 40.) **V:** Die Holzsäge 79; Beleuchtg, Heizg u. Lüftg der Räume 81, 3. A. 07; Allgem. Grundsätze u. Mittel d. mechan. Aufbereitens 88; Karmarsch, Handb. d. mechan. Technologie, 6. A. 91 ff.; Heizung u. Lüftung d. Theater u. Versammlungssäle 94; Handbuch der Werkzeugmaschinenkunde 00, 2. A. 04; Mischen, Rühren, Kneten 11.

Fischer, Hugo (H. B. Fischer), Kritik, **Ue:** E, Kais. Konsulatssekr. a. D. Charlottenburg, Kantstr. 56a. (Neutomischel $^{8}/_{12}$ 53.) **V:** Das ersehnte Abenteuer, Erz. (Fischer-Anah) 96; Das außerkörperliche Wirken des lebenden Menschen u. der Spiritismus, 4 Vortr. 98; Die Überwindung des Todes 09; u. mehrere Übsetzgn populärwissenschaftl. Inhalts. ()

Fischer, Hugo, VB., ♆, Nov., Skizzen, Lehrer. Gummersbach. (Deutz $^{1}/_{3}$ 78.) *

Fischer, P. Joseph, (k.), ♔, ⚉, SJ., Prof. an d. Stella matutina. Feldkirch, Vorarlberg. (Quadrath $^{19}/_{3}$ 58.) **V:** D. Entdeckung d. Normannen in Amerika 02, engl. Ausg. 03. **H:** D. älteste Karte u. d. Namen Amerika a. d. Jahre 1507 u. die Carta Marina aus dem Jahre 1516 des M. Waldseemüller (Ilacomilus) (m. R. v. Wieser) 03; Map of the world by Jodocus Hondius 1611 (m. Edw. L. Stevenson) 07; The Cosmographiae Introductio of Martin Waldseemüller 1507 (m. R. v. Wieser u. Ch. G. Herbermann) 07; Der „deutsche Ptolemäus" (um 1490) 10.

Fischer, Jul. (Pf. Jul. Gesellhofen), ♆, Epos. Breslau, Piastenstraße 28. (Saarawenze $^{18}/_{5}$ 52.) **V:** Jungfrau v. Kynast, E. 82, 4. A. 87; Ritter H. v. Schweinichen, G. 83, 2. A. 84; Was d. Mirakelborn plaudert 81, 3. A. 84; Am Webstuhl d. Zeit, G. 88; Laster u. Läutergu, N. 89; Bei Hampels, Vst. 11. ()

Fischer, Karl, ♔, Publiz., Dr. phil., Prof., GehRegR. Wiesbaden. (Darmstadt $^{4}/_{11}$ 40.) **V:** Geschichte des Kreuzzugs Friedrichs I. 70; Weltstellung Europas 73; Geschichte d. auswärt. Politik 74; Deutschl. öffentliche Meinung 75; Volksgesundheitspflege u. Schule 77; Nation u. Bundestag 80; H. v. Treitschke u. s. Wort 80; Antisemiten u. GLehr. 81; Bismarck (anon.) 81; Polit. Wähl- u. Merkbüchlein (anon.) 82; Deutsch. Leben u. deutsche Zustände v. d. Hohenstaufenzeit bis ins Reformationszeitalter 84; Bibl. Psychol., Biol. u. Pädagogik 89; Ist eine Philos. d. Geschichtswissenschaft nötig, bzw. möglich? 89; Glauben od. Wissen auf biolog. Grundl. 90; Wiederkunft d. Heilandes 90; R. Boyle 91; Staats-, Wirtsch.- u. Sozialpolitik höh. Lehranst. 92; Grundzüge e. Sozialpädagogik u. Sozialpolit. 93; Kulturentw. u. Erziehgsaufg. 96; Ed. Mörikes Stellung in d. Lit.-Gesch. u. im deutsch. Unterr. 01; Ed. Mörikes Leben u. Werke 01; Ed. Mörikes künstler. Schaffen u. dichterische Schöpfungen 03. **H:** Ed. Mörikes Briefe, Bd. II 04; Ed. Mörikes sämtl. Werke 07 f. VI.

Fischer, Karl R., Lokal♔, ♆, Nov., Krit., Volkskde, 🏛, Bürgersch.-Lehr., Vorst. des Stadtmuseums. Gablonz a. N., Böhm., Gebirgsstr. 45. (Wiesental a. N. $^{16}/_{7}$ 71.) **V:** D. Schleifmühlen d. Morchensternerr Herrschaft 07; D. Gablonzer Glaswaren-Export i. s. Anfängen 09; Chronik der Zeuknerhütte 11; Beiträge z. Gesch. d. Gablonzer Glas- u. Schmuckindustrie 12; D. Abraitungsbuch der Herrschaften Rohrsetz u. Klein-Skal 13. **H:** Museums-Jahrbuch 12 f.

Fischer, Konrad, 🏛, SemLehrer. Trier. (Klein-Tromnau $^{24}/_{1}$ 52.) **V:** Friedr. d. Gr. als Erzieher s. Volkes 86; Fr. Rückert 89; J. Paul als pädag. Klassiker 89, 2. A. 95; Gesch. d. deutsch. Volksschullehrerst. 92 II, 2. A. 98; Volks- u. Kunstepen d. ersten Blütezeit 95; Diesterweg als päd. Klassiker 98, 3. A. 11; Märchen: Zwergröschen u.

andere Gesch. 06, 2. A. 12; Der Schatzgräber, Volkserz. 09. **Bearb:** Tagebuch d. Gräfin Krasinska 00.

Fischer, Leop. Herm., Lit. ♔, klass. Ψ, ℍ, Dr. phil., Kgl. SchulR., StadtschulR. Berlin, Brückenallee 22. (Magdeburg $9|_2$ 51.) **H:** Logau, Sinng. 75; G. des Königsb. Dichterkreises a. H. Alberts Arien und musikalischen Kürbshütte 83; J. P. Titz, Dtsche G. 87; J. L. Frisch, Schauspiel v. d. Unsauberkeit d. falschen Dicht- u. Reimkunst a. d. J. 1700 89; J. L. Frischs Briefwechsel mit G. W. Leibniz 96; Aus der märkischen Heimat 02. **MitH:** von Liederschatz, Slg. vierst. Chorlied. f. Knab. u. Mädch. (m. Ad. Zander) 01, 17. A. 12; Bibl. Geschichtsbuch (m. Prof. D. Scholz) Ausg. f. Volksch. 02, 224. Taus. 12, Ausg. f. höh. Mädchensch. 03, 2. A. 07; Method. Hilfsbuch f. d. ev. Religionsunterr. (mit Prof. D. Scholz) 03, 2. A. 08; D. Handarbeit i. d. Berlin. Hilfsschulen (m. A. Fuchs) 11; Sammlg aller f. d. Berl. Schulen gültigen allg. Verfüggn d. Magistrats 12. **V:** Aus Berlins Vergangenheit 91; Tabellarische Übersicht üb. d. Kinderhorte Deutschlands 05; D. ersten 5 Jahre der Berl. Schulspeisg 13.

Fischer, Frau Marie, geb. Lette, Erziehg, Hebung d. Sittlichkeit. Berlin W, Bendlerstr. 28. **V:** Lebensbild des Präsidenten Dr. Lette, 2. A. 99; Jesu Jüngerin; Malthus u. seine Gegner; Das Leben Jesu; Jesus rief mich, G. II; Aus früherer Zeit, G.; D. Kinder d. Bibel; Durch Kampf z. Sieg, dem Andenk. der Frau Butler gew., u. m. a.

Fischer, Frl. Marthe Renate, Nov., Rom., Jugenderz. Leutenberg i. Th. (Zielenzig $17|_8$ 51.) **V:** Eitel Sonnenschein 88; In d. Lebens Lenze, Erz. 90; Z. Zeit d. Rosenblüte, Erz. 93; D. Aufrichtigen, Bauerngesch. 94; Die Jüngste d. Kleeblatts, Erz. 94; Nov.-Kranz 97; A. d. Wege zum Paradies, N. 02; Toska baut, Erzn. 06; Das Patenkind, R. 07; Letzte Station, Skn. aus dem Altersheim 09; Die aus dem Drachenhaus, R. 10; Aus stillen Winkeln, N. 11; D. Blöttnertochter, R. 13.

Fischer, Max, ⁂, D., Pfr. a. D. Berlin SW 47, Belle Alliance-Str. 31. (Gr. Läswitz, Schl. $29|_{10}$ 47.) **V:** Schleiermacher 99; D. Wahrhaftigkeit in d. Kirche 99; D. christl. Lehre nach d. gegenwärtigen Stande d. theol. Wissenschaft u. ihre Vermittelg an d. Gemeinde 04; Die Religion und das Leben 09.

Fischer, Max, Kindergartenlit., Dir. e. Bildungsanstalt für Kindergärtnerinnen. Wien II, Schiffamstg. 15. (ebda $23|_3$ 64.) *

Fischer, Otto, Staats- u. ⚖, Dr. jur., WGR., Exz., früherer stellv. Kgl. Sächs. Bundesratsbevollm. Berlin W, Kleiststr. 25 I. (Lausigk $21|_1$ 46.) **V:** Verfassgs- u. Verwalt.-Recht d. Deutsch. Reichs u. d. Königr. Sachsen 82, 13. A. 12; Reichsges. betr. die Krankenversicherg der Arbeiter 84. **Begr:** „Fischers Zeitschrift für Praxis u. Gesetzgebung der Verwaltung".

Fischer, Otto, ASV., Inhaber des Verlages des Bureau Karl Fischer. Berlin-Friedenau, Cranachstr. 8. (Bärn $3|_{10}$ 72.) **V:** D. Freund, Sch. 92; Teremtette, Lsp. (m. Norbert Falk) 00; D. Biene, Einakt. 01; Waldherrschaft, Dr. 03; E. deutsch. Bauer, Dr. 04; D. Himmelsbeicht, Einakt. 05, 2. A.; u. a.

Fischer, Otto, ✠ (Privatrecht, Zivilprozeß, Kirchenrecht), Dr. jur., o. UP., ObLGerR., GJustR. Breslau, Monhauptstr. 3. (Lüdenscheid $30|_3$ 53.) **V:** Actio Pauliana 75; Termin u. Ladg 81; Kommentar z. preuß. Subhastationsordng (mit Krech) 83, 3. A. 94; Lehrbuch d. preuß. Privatrechts 87; Preuß. Grundbuchgesetzgebg 87, 3. A. 95; Soll Kauf Pacht u. Miete brechen? 88, 2. A. 89; Recht u. Rechtsschutz 89; Ungültigkeit d. Ehe 90; Problem der Identität u. der Neuheit 92; Sachenrecht d. Entwurfs eines BGB. 96; Rechtsunterricht u. d. BGB. 96; Grundbuchordnung f. d. Deutsch. Reich 97, 6. A. 12; Reichsges. ü. d. Zwangsverst. u. d. Zwangsverw. (m. Krech) 97, 7. A. 14; BGB. Handausg. (m. W. Henle) 97, 9. A. 12; Gesetzgebung betr. Zwangsvollstr. i. d. unbewegl. Vermögen (Kommentar) (mit L. Schäfer) 02, 2. A. 10; Entlastg d. Reichsgerichts 04; Revision u. Revisionssumme 05; Vollstreckbarkeit 05; Anerbenrecht 07; Ziel u. Methode d. rechtsgeschichtl. Unterrichts 08; Recht u. Rechtsschein 09; Zwangsvollstreckung gegen fremde Staaten u. Kompetenzkonflikt (m. Brie u. Fleischmann) 10; Verfolgg vermögensrechtl. Ansprüche geg. ausl. Staaten 12; Unmöglichkeit als Nichtigkeitsgrund I 12, II 13; Konversion d. Rechtsgeschäfte 13. **H:** Beitr. z. Beurteilg u. Erläuterg e. Entwurfs d. BGB. (m. Bekker) 88/90; Rechtsforschg u. Rechtsunterr. a. d. deutsch. Univers. 93; Abhandl. z. Privatrecht u. Zivilproz. d. Deutsch. Reiches, seit 96.

Fischer, Otto, bildende ⌂, Dr. phil., UDoz. Göttingen, Stegemühlenweg 5. (Reutlingen $22|_5$ 86.) **V:** Die altdeutsche Malerei in Salzburg 08; Das neue Bild 12; Gedichte 13. **Uc:** Ritu Sanhara, Indische G. 10. **H:** Thomas u. Felix Platters u. Theodor Agrippa d'Aubignés Lebensbeschreibungen 11; J. J. Rousseaus Bekenntnisse 12.

Fischer, Paul, LGR. Gera-Untermhaus, Prinzenplatz 22. (Gera $8|_7$ 63.) **V:** Handb. der Gabelsbergerschen Stenogr. 85, 2. A. 93; Sammlg v. Landesgesetzen f. d. Fürstentum Reuß j. L. 91, 93, 94, 99

IV; Gesetze u. Verordngn zum Schutze der Tiere u. Pflanzen im Gebiete d. Fürstentums Reuß j. L. 00, 2. A. 11; D. Rechtsanwalt im Hause II: Familienrecht 04; Asträa 05—11; Lehrgang d. Gabelsbergerschen Stenographie von R. Fischer, 53. A. 06; Albertis Repertorium d. Gesetze u. Verordngn des Fürstent. Reuß j. L., 7. A. 12.

Fischer, Paul, Polit., ✓, ☿, ♔, ⊙. Graudenz, Börgenstraße 9. (Grünberg, Schl. $17|_{9}$ 59.) **V:** D. Marienburg 98, 5. A. 11; D. Polenaufstand v. 1848 99, 4. A. 07; Vater Freimuths deutsch. Volksbuch 97/99; Graudenz u. Feste Courbière 02, 3. A. 12; Telibuch, Erläutergn 05; Feste Graudenz 1807 07; Tannenberg 10, 2. A. 10; Der Gouverneur von Graudenz, Sch. 12. **Red:** Der Gesellige 84—11.

Fischer, Paul B., ⅄, Oberrealsch.-Oberlehr. Berlin-Lichterfelde, Kommandantenstr. 85. (Annaberg i. Sa. $5|_{6}$ 79.) **V:** Determinanten 08, 2. A. 12; Koordinatensysteme 11; Anschauungsmittel im math. Unterr. 13.

Fischer, Rich., ♔, Dr. phil., GP. Königsberg i. Pr., Beethovenstr. 29. (Kraupischkehmen $27|_{4}$ 58.) **V:** Quaest. de praet. Atticis saeculi quinti et quarti a. Ch. n. spec. 81; Heimatkde v. Königsberg i. Pr. (mit Prof. Dr. Armstedt) 95; Mitarb. an W. Aßmanns Gesch. d. Mittelalters II 3, 3. A. 02/05; Königsbergs Verdrängung von den Hansetagen 04; Gesch. der Johannisloge zu den drei Kronen zu Königsberg i. Pr. 10.

Fischer, W. A., s. Fischer, Amalie.

Fischer, Wilh., Epos, Nov., Dr. phil., Bibl.-Vorstand. Graz, Joanneum. (Tschakathurn $18|_{4}$ 46.) **V:** Atlantis, E. 80, 2. A. 10; Sommernachtserzn. 82, 3. A. 11; Anakreon 83; Lieder u. Romanzen 84; Unt. altem Himmel, N. 91, 2. A. 04; Der Mediceer, Renaissance-Nu. 94, 2. A. 07; Grazer Nov. 98, 3. A. 10; Die Freude am Licht, R. 02, 12. A. 09; Poetenphilosophie 04; Hans Heinzlin, Erz. 05; Königin Hekabe, Tr. 05; Lebensmorgen, Erzn. 06, 3. A. 12; Sonne u. Wolke, Aphorismen 07; Sonnenopfer, R., 1.—3. A. 08; Der Kaiser v. Byzanz, Romanze 09; Murwellen, Erzn. 10, 3. A. 11; Nietzsches Bild 10; D. Traum v. Golde, R. 1.—2. A. 11; Aus d. Tiefe, Erz., 1.—2. A. 12; Alltagszauber, N. 1.—2. A. 13.

Fischer, Wilhelm (Pf. Wilhelm Fischer v. Thal, Heliogabal), (k.), Roman, Kouvertitenlit., Sprachlehrer. Löwensen bei Bad Pyrmont. (Thal b. Pyrmont $13|_{12}$ 76.) **V:** Mein Schmerzensweg 03; E. Märtyrer der Frauen, R. 04; Meine Rückkehr v. Luthers Lehre z. kathol. Kirche 12. ( )

Fischer, Wilh., Erz., ☿, Dr. phil., em. Rekt. Obercassel, Siegkr. (Wermelskirchen $28|_{2}$ 33.) **V:** Ged. 62; Holländ. Gesch. 70 III; Du sollst nicht stehlen, Erz. 73, 85; Bunte Bilder 74, 86; Pascha u. Posttyrann 78, 94; Glückauf, 6 Erzn. 80, 3. A. 04; Parathina 82; Lust u. Lehre, 5 Erzn 83, 4. A. 06; Zeitged. 93; Ehre Vater u. Mutter, 4 Erzn 94; Der große Diamant, 3 Erzn 96; D. Tunichtgut, 2 Erzn 98; Morgen, 5 Erzn 98; Vier Blüt. u. eine Frucht, 3 Erzn 99; Wenn Frauen packen, 4 Erzn 99; Eine denkwürdige Vorladung, 2 Erzn 00; Im Angesicht des Todes, 3 Erzn 01; Unter Elstern u. anderes, 3 Erzn 02; Bekos, 3 Erz. 04; Ein Jahr Witwe, 2 Erzn 04; Helft einander, 6 Erzn 05; Der Tierfreund, Erz. 05; Grünvogel, 3 Erzn 05; Eine dunkle Tat, 2 Erzn 06; Falschmünzer, 3 Erzn 07; Im Abendrot, G. 07, 3. A. 09; Heimat u. Fremde, 4 Erzn 07; Das Mädchen von Borkum, 3 Erzn 09. ( )

Fischer-Auah, s. Fischer, Hugo.

Fischer-Colbrie, Aug., (k.), Dr., Bischof. Kassa (Kaschau), Ung. (Zeliz, Ung. $16|_{10}$ 63.) **V:** Fragmentum apologeticum 91; Hora Eucharistica 92, 4. A. 98; u. a.

Fischer-Colbrie, Eduard, Österreich. Privatrecht, Dr. jur., UDoz. u. Hofsekretär des k. k. obersten Gerichts- u. Kassationshofes. Wien VIII, Albertgasse 32. (ebda $6|_{2}$ 72.) **V:** Die Anfechtung von Hypotheken durch Nachhypothekare nach österreich. Rechte 02.

Fischer-Dückelmann, Anna, ⚷, Dr. med. Ascona am Lago Maggiore, Schweiz. **V:** Die Frau als Hausärztin, Millionen-Ausg. 13 (in 12 Spr. übs.); D. Geschlechtsleben d. Weibes, 16. A. 12, u. a.

Fischer v. Langenharm, s. Fischer, Aug., Wien.

Fischer-Markgraff, s. Fischer, Elisabeth.

Fischer-Sigwart, Hrm., ♈, Dr. phil. h. c. Haus Waldheim b. Zofingen, Schweiz. (Zofingen $28|_{3}$ 42.) **V:** Bibliographie der schweiz. Landeskunde: Säugetiere, Fische, Reptilien u. Amphibien, Tierschutz. ( )

Fischer v. Thal, Wilhelm, s. Fischer, Wilhelm, Löwensen.

Fischl, Friedrich, Kritik, Essay, **Ue:** FE, Dr. jur. Wien II/2, Praterstr. 15. (Brünn $18|_{6}$ 81.) **V:** Goethe in Marienbad 04.

Fischl, Hans, Altertumswissenschaft, deutsche Lit., GymnProf. Würzburg, Rotkreuzstr. (Stadtamhof b. Regensburg $24|_{2}$ 64.) **V:** Fernsprech- u. Meldewesen im Altertum m. besond. Berücksichtig. d. Griechen u. Römer 04, 2. A. 06; Die Brieftaube im Altertum u. MA. 09; D. Frau im röm. Altertum, bes. in d. Kaiserzeit 11.

Fitger, Emil, Politik, ✉, ChefRed. d. „Weser-Zeitg.". Bremen, Goebenstr. 24. (Delmenhorst $15|_{12}$ 48.) **V:** D. Steuerreformplan für d. Deutsche Reich 80; Der Steuerreformplan in s. neuest. Form 81;

Die Seehäfen Englands 85; Schiffbau u. Seeschiffahrt in d. letzten Jahren 89; Probleme d. Einkommenbesteuerung 95; Zunahme d. Bevölkerung Deutschlands u. d. Handelsvertragspolitik 97; Wirtsch. und techn. Entwickelung d. Seeschiffahrt 01; Die Rückwirkung des ostasiatischen Krieges auf das Völkerrecht 05; Ein Jahrzehnt in Schiffsbau, Reederei u. Seeschiffahrt 09; Das See-Kriegsrecht nach d. Beschlüssen d. Konferenzen v. 1907 u. 1908/09 09; Der Zollstreit Kanadas m. den Verein. St 10.

Fitting, Herm., ♃, Lit. ♛, Dr. jur. et (h. c.) phil., o. UP. a. D., GJustR. Halle a. S., Luisenstr. 10. (Mauchenheim $^{27}/_{8}$ 31.) **V:** Begriff v. Haupt- u. Gegenbeweis 53; Begriff d. Rückziehg 56; Natur d. Korrealobligationen 59; Alter u. Folge d. Schriften röm. Jurist. 60, 2. A. 08; Grundriß z. Vorles. üb. Institutionen 63, 3. A. 95; Grdriß z. Vorles. üb. röm. Zivilprozeß 63, 2. A. 81; Zur Gesch. d. Soldatentestam. 66; Üb. d. sog. Turiner Institutionenglosse u. d. sog. Brachylogus 70; D. castrense peculium 71; Glosse z. d. Except. Legum Roman. d. Petrus 74; Zur Gesch. der Rechtswissensch. a. Anfang des MA. 75; Jurist. Schriften des früheren MA. 76; Reichszivilproz. 78, 12./13. A. 07; Zur Einführung in dens. 79; Über Heimat u. Alter d. Brachylogus 80; Reichskonkursrecht 81, 3. A. 04; Entbehrlichkeit d. beabsicht. Nov. z. ZivilprozeßO. 86; Anfänge d. Rechtsschule zu Bologna 88; Grundlagen d. Beweislast 88; Institutionenglossen d. Gualcausus 91; Summa Codicis d. Irnerius 94; Quaest. de iuris subtilit. d. Irnerius 94; Lo Codi in der lat. Übers. d. Ricardus Pisanus 06.

Fitzner, Rudolf, ⊕, Dr. phil., UP. a. D. Auf Reisen im Ausland. (Cüstrin $^{3}/_{10}$ 64.) **V:** Regentsch. Tunis 95, 3. A. 97; Deutsch. Kolonialhandbuch 96, 2. A. 00; Erg.-Bde. 02, 03, 04, 06, 07 u. 08; Ein deutscher Dampfer f. d. Tanganyika 97; D. Pflanzgn in Deutsch-Ostafr. 97; D. Kagera-Nil 97; Anatolien, Wirtschaftsgeogr. 02; Niederschlag u. Bewölkg in Kleinasien 02; Forschungen auf d. Bithyn. Halbinsel 03; D. gegenwärt. Stand d. Meteorologie in Kleinasien 03; Aus Kleinasien u. Syrien 03; Beiträge z. Klimakde des osman. Reiches I 04, II 07; Die Regenverteilung in d. deutsch. Kolonien 07; D. türk. Bergverordnung 07.

Fizia, Adolf (Pf. Johannes), DÖSchG., Pharmazie, Soziales, Mag. Pharm., Apotheker. Graz, Färberg. 1. (Reutte, Tirol, $^{30}/_{3}$ 73.) **V:** Aus dunklen Gärten, Skn. 04.

Flachs, Adolf (Pf. Alex. Partout, A Dolff, Felix A. Mumm), ASV., ⌂, 𝒻, **Ue:** FIRum. Berlin W 62, Lutherstr. 47. (Galatz $^{17}/_{5}$ 56.) **V:** D. erste Patient, Schw. 93; E. gebeizter Schurke, Hum. 99: Rum. Hochzeits- u. Totengebräuche 99; Die Nonne von Ghioceni, Erzn 99; Dragan Bratow, R. 99; Anca, Dr. 04; System Aubert, Kom. 04; Der Lump, Dr. 05; Fein gesponnen, R. 08; D. Stiefellotterie, Hum. 11.

Flachs, Frau Luise, geb. Fokschaneanu, ⌂, **Ue:** Russ. Berlin W 62, Lutherstr. 47. (Bottuschan, Rum.) **V:** Erwacht, Dr.; Notturno, R. **Ue:** Schriften von S. Kowalewskaja, L. Tolstoi, A. Tschechow, N. Gogol, P. Boborykin, M. Noworußki u. a.

Flachsbart, Georg, VDR., Red. Charlottenburg, Dernburgstr. 23. (Lüchow $^{17}/_{7}$ 65.) **V:** Der Nordisch-überseeische internat. Verkehr 01; Kaffeevalorisation u. Kaffeepreise 11.

Flaig, Josef, Alkoholfrage, Dr. phil., 2. Geschäftsf. d. Deutsch. Vereins gegen den Mißbrauch geist. Getränke, Red. d. „Blätter zum Weitergeben" u. d. Zeitgskorresp. des gen. Ver. Berlin-Wilmersdorf, Wilhelmsaue 12. (Köngen, Württ. $^{30}/_{8}$ 75.) **V:** Frauenarbeit im Kampf gegen den Alkoholismus 07; Chr. Sigwarts Beiträge zu Grundlegung u. Aufbau der Ethik 12; Alkohol u. Schule 12; Der Stand d. alkoholgegn. Jugendunterrichts i. Deutschl. 13. **H:** Büchlein zum Weitergeben 13. *

Flaischlen, Cäsar (Pf. C. F. u. Cäsar Stuart), Lit. ♛, Krit., ♅, 𝒻, Dr. phil. Berlin W 35, Kurfürstenstr. 44. (Stuttgart $^{12}/_{5}$ 64.) **V:** Nachtschatten, G. 84; Graf Lothar, dr. Dichtg 86; Graph. Lit.-Tafel 90; O. H. v. Gemmingen 90; Toni Stürmer, Sch. 91; V. Haselnußroi', G. 92; Martin Lehnhardt, Sch. 94, 2. A. 10; Im Schloß d. Zeit 94; O. E. Hartleben 95; Prof. Hardtmut u. Flügelmüde 97, 2. A. 13; Von Alltag u. Sonne, G. in Prosa 98, 15. A. 13; Aus d. Lehr- u. Wanderjahr. d. Lebens, G. 99, 7. A. 13; Jost Seyfried, R. 05, 8. A. 13; Neujahrsbuch, Spruchged. 08, 4. A. 12; Zwischenklänge, G. 08, 3. A. 12. **H:** W. Hauff, Werke 91 f. II; Neuland, Sammelb. mod. Prosa 94; Schick, Böcklintagebuch 00, 2. A. 02.

Flake, Otto, SDS., Roman, Essay. Straßburg i. E., Strauß-Dürkheim-Straße 5. (Metz $^{29}/_{10}$ 80.) **V:** Straßburg u. das Elsaß 08; Rund um die elsäss. Frage 11; Das Mädchen aus dem Osten, N. 11; Schritt für Schritt, R. 12; Der französ. Roman u. d. Novelle 12; Freitagskind, R. 13; Der Unsichtbare, R. 14.

Flascha, Paul, (k.), ✝, ✉, Erzpriester, Red. der Breslauer Caecilia. Schönwald, Kr. Gleiwitz. (Beuthen, ObSchl. $^{29}/_{6}$ 62.) **V:** Lose Blätter aus dem Album des kathol. Gesellenvereins in Ratibor 91; Cäcilien-Vereins-Rede über Joh. 14, 6 94; Festbericht üb. das 25jähr. Jub. d. Ratibor.

Cäsar Flaischlen.

Ver. christl. Mütter 96; Satzgn d. kath. Gesellenvereins u. d. St. Marcellus-Krankenkasse zu Ratibor, 4. A. 99; Prälat Wilh. Strzybny 00.

Flaskämper, Paul, ⁂, Dr. phil. Ebenhausen b. München. (Leipzig $^{30}/_{6}$ 86.) V: D. Wissenschaft vom Leben 13. *

Flatau, Theod. S., Rhinolaryngologie u. Otiatrie, Dr. med., Prof., SanR., Arzt, Doz. a. d. staatl. höh. Fortbild. Kurs. f. Lehrer, Generalsekr. d. Wissensch. Centralver. u. d. Humboldtakad., Leiter d. Phonet. Abteilg a. d. Univ.-Klinik f. Ohren- u. Nasenkr. u. d. Charité, Hrsg. d. „Stimme". Berlin W 35, Potsdamerstr. 113, Villa III. (Lyck, Ostpr. $^{4}/_{6}$ 60.) V: Die funktionelle Stimmschwäche (Phonasthenie) 06, russ. u. schwed. 12; u. a. Fachschr.

Flatow, Sigmund, ♆, ⊙. Berlin-Wilmersdorf, Uhlandstr. 136. (Berlin $^{16}/_{2}$ 41.) V: Polterabend u. Hochzeit III; D. Marmorgöttin, Zaubersp.; Bunte Bilder aus Berlin, Fantasie-Burleske; Humor. Orig.-Vorträge 93; D. Jubiläenbuch 94; D. Bataillonsmusik, Schw. 99; Strandrecht, Lsp. 00; D. Patiencespiel 02; D. Schönheitspflege 04.

Flamm, Fritz, s. Grassmann, Gustav.

Flavius, s. Laven, Ferdinand.

Flavius, Gnaeus, s. Kantorowicz, Hermann U.

Flechsig, Eduard, Kunst♔, Dr. phil., Prof., Museums-Insp. Braunschweig, Hagenring 6 III. (Zwickau $^{9}/_{4}$ 64.) V: Die Dekoration d. modernen Bühne i. Italien 94; Cranachstudien I 00; D. Slg d. Kgl. Sächs. Altertumsvereins zu Dresden in ihren Hauptwerken 00; Beschreibg d. mittelalterl. Holzbildwerke u. Gemälde d. Provinzialmuseums in Halle a. S. 12. H: Tafelbilder Lukas Cranachs d. Alt. u. s. Werkstatt 00; Sächs. Bildnerei u. Malerei vom 14. Jahrh. bis zur Reformation I 09, II 10, III 12. ( )

Flechsig, Paul, Psychiatrie, Dr. med., Dr. phil. h. c., Dr. of sc., o. UP., GR. Leipzig, Windmühlenweg 20 part. (Zwickau $^{29}/_{6}$ 47.) V: Fachschriften. ( )

Fleiner, Fritz, Kirchenrecht u. öffentl. Recht, Dr. jur., Dr. d. Staatswiss. h. c., o. ö. UP. Heidelberg. (Aarau $^{24}/_{1}$ 67.) V: Die trident. Ehevorschrift 92; Ehescheidg Napoléons I. 93; Staat u. Bischofswahl im Bistum Basel 97; Gründg des schweiz. Bundesstaates 98; Entwicklg d. kath. Kirchenrechts im 19. Jahrh. 02; Üb. die Umbildg zivilrechtl. Institute durch das öffentl. Recht 06; Einzelrecht u. öffentliches Interesse 08; Institutionen des deutsch. Verwaltgsrechts 11, 2. A. 12. H: Staatsrechtliche Gesetze Württembergs 07.

Fleiner, Hans, ⊙, ♆, ✓. Aarau (Schweiz). (ebda $^{1}/_{2}$ 64.) V: D. Erfinder 98; Am Wahltag, DialektLsp. 99, 7. A. 12; D. Première, Kom. 05; D. große Entdeckung, Komödienspiel 05; D. Ballvater, Schw.: E. Heiratsannonce, Lsp.; Graphologisch beurteilt, Lsp.

Fleischer, Max, VF & S., RP., Politik, ✉, ✓, Red. a. d. „Köln. Ztg.". Frankfurt a. M., Zimmerweg 13. (Cöln $^{23}/_{9}$ 77.) V: 1889 u. 1905, Zwei Krisenjahre im rhein.-westfäl. Bergbau 05; Zur Reglementiergsfrage d. Prostitution 05; Das Frankfurter Stadtparlament 07.

Fleischer, Max, ♆, ⚖, ✓, lit. Kritik, Bankwissenschaft, Dr. jur. Komotau, Böhmen, Kohlstadtg. 741. (ebda $^{31}/_{1}$ 80.) V: Traum u. Schöpfung, e. Menschwerdg 01; D. strafbar. Handlg d. Depotgef. 06. ( )

Fleischer, Oskar, BP., Musikwissenschaft, Dr. phil., a. o. UP., Vorsteh. der Kgl. Musikinstrumentensammlung. Berlin W, Motzstr. 17. (Zörbig $^{2}/_{11}$ 56.) V: Denis Gaultier, Studie über Lautenmusik 86; Führer durch die Kgl. Sammlg alter Musikinstrumente 92; Bedeutg d. internat. Ausstellg für Musik u. Theater in Wien 93; Neumenstudien I 95, II 97, III 04; Mozart, Biogr. 99; Die Bachausstellg im Festsaal des Berliner Rathauses 01; Die Reste d. altgriech. Tonkunst 09. **Begr** u. H: Zeitschr. u. Sammelbände d. Intern. Musikgesellsch. 99—04. ( )

Fleischer, Rich., Hrsg. d. „Deutsch. Revue". Wiesbaden, Parkstr. 23, Villa Riviera. ($^{7}/_{5}$ 49.) ( )

Fleischer, Victor, SDS., Kunst♔, ✓, Kritik, Rom., Erz., Dr. phil. Wien; Adr.: Komotau, Böhmen, Villa Fleischer. (ebda $^{12}/_{9}$ 82.) V: Das Steinmetzendorf, Erz. 05, 2. A. 06; Bauerngeschichten 08; D. Handschrift des Bruders Engelbert, Erz. 08; Leute vom Dorf, Nn. 09; Fürst Karl Euseb. v. Liechtenstein als Bauherr u. Kunstsammler 09; Wendelin u. das Dorf, R. 11; Zehn Geschichten vom Löffler u. s. Nachbarn, 1.—6. A. 12; Im Krug zum grünen Kranze, R. 13. H: Winckelmanns Gesch. der Kunst d. Altert.

Fleischhacker, Frl. Gretchen, jetzt: Barthelmes, Frau Grete.

Fleischmann, Albert, ♈ u. vgl. ♌, Dr. phil., o. UP. Erlangen, Puchtaplatz 9. (Nürnberg $^{28}/_{6}$ 62.) V: Embryolog. Untersuchgn 88—93; Lehrbuch der Zoologie 98; Descendenztheorie 01; Darwinsche Theorie 03.

Fleischmann, Max, ⚖, Staats-, Völker-, Kolonialrecht, Dr. jur., a. o. UP., Amtsrichter a. D. Königsberg i. Pr., Schönstr. 18 a. (Breslau $^{5}/_{10}$ 72.) V: Das pignus in causa judicati captum 96; Margarinegesetz (Kommentar) 98; D. Weg d. Gesetzgebung in Preußen 98; Völkerrechtsquellen 05; Auslieferung u. Nacheile nach

deutsch. Kolonialrecht 06; Einfluß d. röm. Rechts auf d. deutsche Staatsrecht 08; Unzulässigkeit einer Zwangsvollstreckung geg. fremde Staaten 10; D. Staatsgrundgesetz des Kgr. Norwegen 12; Aus der Frühzeit d. Bürgerkunde 13. MitH: Abhandlgn aus d. Staats- u. Verwaltgsrecht mit Einschl. d. Kolonialrechts u. d. Völkerrechts seit 05. H: Wörterbuch des deutschen Staats- u. Verwaltungsrechts, 2. A. 10 f.

Fleischmann, Maximil., ⁂, ⚒, Dr.phil. et jur., RA. München, Residenzstr. 27. (Solln $13|_6$ 84.) V: Paul Anselm v. Feuerbach, der Jurist als Philosoph 06; D. Unehelichenfürsorge 07; Weltfriede u. Gesandtschaftsrecht 09; Theorien der Gesandtenexterritorialität 09; Grundgedanken e. Luftrechts 10. ()

Fleischmann, Moriz (Pf. Diplomaticus), PA., Polit., ⌂, Hrsg. u. Red. d. „Allgem. Correspondenz". Wien VI, Getreidemarkt 13. (Malaczka 2_9 53.)

Fleischmann, Wilhelm, ✓, Dr. phil., Ehrendoktor d. Bodenkultur, o.UP., GRegR. Göttingen, Goßlerstr. 15 A. (Erlangen $31|_{12}$ 37.) V: Das Molkereiwesen 76; Lehrbuch d. Milchwirtschaft 93, 4. A. 08; Altgerman. u. altröm. Agrarverhältnisse in ihren Beziehgn u. Gegensätzen 06; Cäsar, Tacitus, Karl d. Gr. u. die Deutsche Landwirtschaft 11; u. v. a.

Fleischner, Ludw., ASV., ⚑, Handelsschuldir. Budweis, Parkstr. 1. (Hausbrünn $10|_{11}$ 58.) V: Recht d. Realsch. 86; Pflichten u. Rechte i. d. bürgerl. Gesellsch. 87; Nation. Strömungen 89; Zweierlei Wahrheit 89; Mod. Volksschulw. in Frankreich 90; Bemerk. z. franz. Sprachunterr. 91; Z. Gesch. d. engl. Bildungswesens 93; Berufsbildg f. Mädchen 93; Öst. Bürgerkunde 96, 5. A. 13; Grundzüge der Volkswirtschaftslehre 98, 2. A. 02; D. mod. Sozialismus u. d. Erziehung 99; Die Kunst u. d. Volk 01; Gewerbepolitik 03; Deutsch. Lesebuch für kaufm. Fortbild.-Schulen 05, 2. A. 10; Deutsch. Lesebuch f. Handelsschulen 07, 3. A. 12; Bürgerkde f. gewerbl. Fortbildgsschulen 09, 2. A. 11; desgl. f. Handelsschulen 09, 2. A. 13; Elemente d. Bürgerkunde f. kaufm. Fortbildungsschulen 13.

Flemes, Christian, plattd. ✍. Hameln a. d. Weser, Finkenbornerweg. (Völksen, Kreis Springe $10|_2$ 47.) V: Plattdütsche Gedichte 08, 2. A. 10.

Flemming, Hans, Ψ, ♛, ✍, o. Lehrer a. d. Margaretensch. zu Berlin. Berlin-Reinickendorf-West, Scharnweberstr. 105. (Quakenbrück $3|_5$ 67.)

Flemming, Hans, VJ & S., Nov., ✍, Red. am „Berliner Tageblatt". Berlin-Zehlendorf, Bülowstr. 1. (Berlin $9|_{11}$ 77.)

Flemming, Johannes, Orientalistik, Dr. phil., Prof., Dir. d. Handschr.-Abteilg d. Kgl. Bibliothek. Berlin-Friedenau, Stubenrauchstr. 63. (Cölleda $16|_1$ 59.) V: D. große Steinplatteninschrift Nebukadnezars 83. Ue aus dem Äthiopisch.: D. Buch Henoch 01; aus d. Syr.: Die syr. Didaskalia (zus. m. H. Achelis) 03; E. jüd.-christl. Psalmbuch aus d. 1. Jahrh. (m. A. Harnack) 10. H: D. Buch Henoch äthiop. 02; Apollinaristische Schr. syrisch (m. H. Lietzmann) 04. ()

Flesch, Johannes, (k.), ✝, Erziehg, Pfr. Zwillbrock b. Vreden, Westf. (Sterkrade $25|_2$ 47.) V: Standeswahl u. Beruf zum Priestertum 89, 2. A. 11; Militärjahre 92, 2. A. 09; Z. Lage uns. hl. Vaters in Rom 04.

Flesch, Karl, Sozialpolitik, Dr. jur., bes. MagistrMitgl., M. d. AbgH. Frankfurt a. M., Leerbachstr. 39. (ebda $6|_7$ 53.) V: Frankf. Armenwesen 90; Frankf. Arbeiterbudgets 90; D. Arbeitsvertrag 00; D. Gewerbegericht 03; Wohlfahrtseinrichtgn f. Arbeiter u. deren Familien 04; Gewerbe-Ordnung 10; Reform d. Arbeitsrechts 10; Privatangestellte u. Arbeitsrecht 12.

Flesch, Siegfried, ASV., ⌂, ♛, Hrsg. d. Halbmonats Ztg. „D. Kritische Tribüne". Pasing bei München, Prinzregentenstr. 36. (Wien $11|_2$ 83.) V: Ornella, Sch. 08; Frühlingssturm, Sch. 09; Brutus, Tr. 10; D. Verschollenen, Sch. 10; Erna Pilgram, Sch. 12. Ue: G. Mazzini, Polit. Schriften I 11. ()

Flex, Rud., ⚑, ✍, Dr. phil., GProf. Eisenach, Karthäuserstr. 37. (Jena $12|_{11}$ 55.) V: Die älteste Monatseinteilung der Römer 80; Elemente der lat. Formenlehre 87, 3. A. 03; D. Übersetzen ins Griech. u. Latein. 92; Aus groß. Zeit, patriot. Dichtg 95; Durch Kampf z. Ziel, hist. Festsp. 96; Der Held des Jahrhunderts, Bismarckfestsp. 00; Heimat u. Vaterland, G. 10.

Flex, Walter, ⌂, Dr. phil. Retschke b. Storchnest (Posen). (Eisenach $6|_7$ 87.) V: Demetrius, Tr. 10; Im Wechsel, G. 10; D. Schwarmgeist, N. 10; Üb. die Entwicklg des trag. Problems in den deutsch. Demetriusdramen von Schiller bis auf die Gegenw. 12; Zwölf Bismarcks, N. 13; Klaus v. Bismarck, e. Kanzlertrag. 13.

Flick, Otto, PA., ⌧, Red. Berlin-Südende, Lichterfelderstr. 35. (Königsberg i. Pr. $28|_3$ 70.)

Fliegel, Alice, s. Jadassohn, Alice.

Fließ, Wilhelm, Biologie, Dr. med., Arzt. Berlin W 10, von der Heydtstr. 1. (Arnswalde $24|_{10}$ 58.) V: Neue Beiträge z. Klinik u. Therapie d. nasalen Reflexneurose 93; Die Beziehungen zw. Nase u. weiblich. Geschlechtsorganen 97; Üb. den ursächl. Zusammenhang v. Nase u. Geschlechtsorgan 02, 2. A. 10; D. Ablauf des

Lebens, Grundlegg z. exact. Biol. 06; In eigener Sache, gegen O. Weininger u. H. Swoboda 06; Vom Leben u. vom Tode 09, 2. A. 13; u. a.

Flister, Carl (Pf. Förster), ASV., Nov., Eisenbahnwes., EisenbObersekr. Berlin NW, Waldenserstr. 35 II. (Schkeuditz $^{30}_{11}$ 48.) **V:** A. d. Eisenbahnleben, N. 82; Taschenkal. f. Eisenb.-Betriebs- u. Verkehrsbeamte u. Taschenkal. f. Eisenb.-Verw.-Beamte 83—04; Komm. z. Eisenb.-Betriebs-Reglem. 86; Güter-Tarif f. d. Station Nordhausen 87; Der Güterversand in Deutschl. u. nach d. Ausl. 89, u. A. 10 u. 12; Versöhnt, E. Kassendiebstahl, Treue Liebe, Nn. 93; Im falschen Verdacht, Eine verhängnisvolle Verwechslung, Auf d. Tour, Nn. 94; Der falsche Erbe, N. 96; Gepr. Herzen, N. 97; Durch Kampf z. Frieden. N. 98; Der findige Detektiv, Zufall oder Ahnung, Nn. 99; Erläuterte Eisenb.-Verkehrs-Ordnung 99; Vor u. nach 25 Jahren, Ein verhängnisvoller Sprung, Mein Doppelgänger, Nn. 00; Ein Überfall, Geprellt, Schwer gebüßt, Nn. 01; D. internat. Übereinkommen üb. d. Eisenb.-Frachtverkehr 02; Im Forsthause, N. 03, u. a.; Flisters Eisenbahn-Kalend. 05, 06, 07, 08, 09, 10, 11, 12, 13 u. 14; Prüfgs-Katechism. f. Eisenb.-Beamte 05, 11 u. 12; D. Eisenb.-Bau- u. Betriebs-Ordng 05; E. Wiedersehn u. a. Nov. 06; Die Besoldungs-Vorschriften für die Preuß. Staatsbeamten u. Reichsbeamten; Preuß. u. Reichs-Servisgesetz 09, 10, 12; Die Eisenb.-Gütertarife 09. 3. A. 11, 12.

Floeck, Oswald, Germanistik, Lit.♛, Kritik, Dr. phil., k. k. GymnProf. Prag-Smichow. (Hard i. Vorarlberg $^{12}_{7}$ 74.) **V:** Die Elementargeister bei Fouqué u. a. 09; D. Kanzone i. d. deutsch. Dichtung 10; Ottokar Kernstock 10; Novellen d. Romantiker 11.

Flodatto, s. Ott, Adolf.

Florenz, Karl, Ψ, ☤, Dr. phil., Bungaku-Hakushi, UP. Tokio. Yokohama, Bluff 171. (Erfurt $^{10}_{1}$ 65.) **V:** Japanische Mythologie 01; Dichtergrüße aus dem Osten, 14. A. 12; Gesch. d. japan. Lit. 03/06, 2. A. 12; Weißaster, 10. A. 12; Théâtre Japonais 99; Bunte Blätter 96; Japan. Dramen, 8. A. 13: Jap. Annalen, 2. A. 02; Die wichtigst. chinesisch. Schriftzeichen 03.

Florian, Markus, s. Bittrich, Max.

Floericke, Curt (Pf. Konrad Ribbeck, Ernst Hüller u. [f. Lyrik u. Feuill.] Ahasver), VJ & S., Naturw., Dr. phil., Red. der „Mitteilgn üb. d. Vogelwelt", des „Kosmos" u. der „Sonnenstrahlen". Eßlingen, Berkheimerstr. 34. (Zeitz $^{23}_{3}$ 69.) **V:** Vogelwelt Schlesiens 93; Leitf. f. Präparatoren 94, 2. A. 13; Leitf. f. Eiersammler 95; Naturgesch. d. Sumpfvögel 96; Naturgesch. d. Schwimmvögel 97; Aus d. Heimat d. Kanarienvogels 04; Deutsch. Vogelbuch 07; Vögel d. deutsch. Waldes 07, 16. A. 09; Jahrb. d. Vogelkunde I 08, II 09, III—V 12; Säugetiere d. deutsch. Waldes 08, 8. A. 09; D. kleine Naturforscher 08 V, 3. A. 13; Aquarienkalend. I—IV 08—11; Deutschl. Kriechtiere u. Lurche 09, 14. A. 11; Naturwissenschaftl. Spaziergänge 09 IV; D. kleine Botaniker 10 III; Säugetiere fremd. Länder 10; D. Erde vor, während u. nach d. Sintflut 11; Vogelbestimmungsbuch 11; Ferien im Gebirge 11; Tiere als Hausgenossen 11; D. kleine Gärtner 11; Pelzbüchlein 11, 2. A. 12; Hausgartenbüchlein 11; Vögel fremder Länder 11; Strandbüchlein 11; Dalmatien u. Montenegro 11; Kriechtiere u. Lurche fremder Länder 12; Der Vogelliebhaber 12; Papageienbüchlein 12; In asiatischer Steppe 12; Einheim. Fische 13; Gesch. der Bulgaren 13; Im Wunderlande Indien 13.

Floerke, Hanns, SDS., Kunst♛, Dr. phil. München, Helmtrudenstr. 1. (Weimar $^{25}_{3}$ 75.) **V:** Der niederländ. Kunsthandel im 17. u. 18. Jahrh. 01; Studien zur niederländ. Kunst- u. Kulturgesch. 05; Der Dichter Arnold Böcklin 05; Hagia Hybris, e. Buch des Zorns u. d. Weltliebe 07; Das Kirchentum 10; Ultramontanismus u. Sittlichkeit 11. **H:** Gust. Floerke, Zehn Jahre m. Böcklin 01, 2. A. 02; Perlen älterer roman. Prosa 07 ff.; Basile, Das Pentameron 09 II; Apuleius, D. goldne Esel 09; Longus, Daphnis u. Chloe 10; Lukian, Sämtl. Werke 11 V; Brüder Grimm, Deutsche Sagen 11 II; Espinel, Mareos de Obregon 12; Töpffer, Bibliothek meines Oheims 12; Machiavelli, Der Fürst, u. Friedr. d. Gr., Antimachiavell 12; Plutarch, Vergleich. Lebensbeschreibungen 13. **Ue:** Carel van Mander, Leben d. niederl. u. deutsch. Maler I u. II 06; Die Facezien des Poggio Fiorentino 06; D. Novellen des Franco Sacchetti 07 III; D. Ergötzlichen Nächte des Giovanfrancesco Straparola 08 II; Die italienisch. Künstlernovellen 10; Des Periers, Novellen u. Cymbalum mundi 10 II; Diderot, Jakob u. sein Herr 11 II; Grazzini, Die Nachtmähler u. a. Nn. 12; Gobineau, D. Renaissance 12; Saint-Simon, Memoiren 13 III.

Floth, Franz, ☤, Erz., ⁄, ObLehrer. Haselbach, Bezirk Falkenau, Böhm. (Schönfeld, Böhmen $^{17}_{3}$ 68.) **V:** Ged. 02.

Flug, Edwin, s. Kitir, Josef.

Flügel, Frau Emma (Pf. Ernst Dahlmann), ASV., Rom., ♂. Leipzig-Connewitz, Biedermannstr. 2 IV. (Beinum, Hann. $^{4}_{4}$ 52.) **V:** Über Lex Heinze 00; Kunst u. Sudermann 00; Imme, R. 03;

Lüttjendörp, R. 06; Dichter, Bettler u. Hans Kyser 12. ()

Flügel, O., ⁂, Dr. phil. h. c., Pastor a. D., MitHrsg. der „Zeitschr. f. Philos. u. Pädag.". Dölau b. Halle a. S. (Lützen $16|_6$ 42.) **V**: D. Materialismus 65; Das Wunder u. die Erkenntnis Gottes 69, 3. A. 12; D. Probleme d. Philosophie u. ihre Lösgn 75, 4. A. 06; Seelenfrage 78, 3. A. 02; D. spekulative Theologie der Gegenw. 81, 3. A. u. d. T.: Monismus u. Theologie 08; Seelenleben d. Tiere 82, 3. A. 97; Das Ich u. d. sittl. Ideen im Leben der Völker 85, 5. A. 12; A. Ritschls philos. u. theolog. Ansichten 86, 2. A. 95; Sittenlehre Jesu 87, 5. A. 04; Üb. d. persönl. Unsterblichkeit 88, 3. A. 99; Üb. d. Phantasie 92, 3. A. 12; Abriß d. Logik 94, 2. A. 01; Üb. d. Selbstgefühl 95, 2. A. 07; Der Rationalismus in d. Pädagogik Herbarts 96; Idealismus u. Materialismus der Gesch. 98; Zur Philos. d. Christentums 00; Bedeutg der Metaphysik Herbarts f. d. Gegenw. 02; Der ewige Gehalt des Christentums u. der moderne Mensch 03; J. F. Herbart 03; Falsche u. wahre Apologetik 04; Religionsphilosophie in Einzeldarstellgn: Kant 04, Jacobi 04, Herbart 05, Schopenhauer 05, Schleiermacher 06, Deseartes 06, Spinoza 06, Leibniz 07; Üb. das Verhältnis des Gefühls zum Intellekt in der Kindheit d. Individuums u. der Völker 05; Herbarts Lehren u. Leben 07, 2. A. 12; Zwei Seelen wohnen in meiner Brust 10. **H**: Herbarts Werke XI—XV 06—09.

Flügge, Carl, Hygiene, Dr. jur. h. c., Dr. med., o. UP. u. Mitgl. d. Reichsgesundheitsrats, GMedR., MitHrsg. d. „Zeitschrift f. Hygiene". Berlin NW 7, Neue Wilhelmstr. 15. (Hannover $9|_{12}$ 47.) **V**: Hygien. Beziehgn d. mechan. Struktur d. Bodens 78; Handb. d. hygien. Untersuchgsmethoden 81; Die Mikroorganismen 86, 3. A. 96; Grundriß d. Hygiene 89, 6. A. 06; Verbreitungsweise u. Bekämpfg der Tuberkulose 08. ()

Flügge, W., Buchdruckereibes. Werden a. Ruhr. **V**: Chronik d. Stadt Werden 87; Stadtplan v. Werden 91; Album u. Führer v. Werden 09; Ludgeribüchlein 10.

Flüggen, Christian, PA., RP., VJ & S., Kritik, Red. der „Münchener Ztg.". München, Baaderstr. 1. (Magdeburg $6|_6$ 70.)

Fock, Gorch, s. Kinau, Hans.

Focke, Rudolf, ⁂, ♛, Bibliothekswiss., Dr. phil., Prof., GRegR., Dir. d. Kaiser-Wilhelm-Biblioth. u. Prof. an d. Kgl. Akad. Posen, Ritterstr. 4/6. (Itzehoe $5|_4$ 52.) **V**: D. Kausalitätsbegriff bei Fichte 79; Üb. d. Wesen der Seele 83; Ch. Corday 95; Chodowiecki u. Lichtenberg 01; Chodowiecki et Lichtenberg 01; D. Volksbibliothekswesen in der Provinz Posen 09; D. staatlich organisierte Volksbibliothekswesen u. d. Zentralstelle f. Volksunterhaltg i. d. Prov. Posen 11. **H** u. **MitV**: Festschrift z. Begrüßg d. 6. Versammlg Deutsch. Bibliothekare i. Posen 05. **MitV**: D. Buchgewerbe u. d. Kultur 07.

Focke, Timon, s. Hoyermann, Herm.

Foges, Max, CC., Publiz., Lit.-Kritik, ✎, Red. d. „N. W. Journ.". Wien XVIII, Gentzgasse 9. (Prag $27|_3$ 67.) ()

Foehrau, Edler von, s. Biedermann, Berthold Frhr. von.

Fohrbach, Herbert, s. Nast, Clara.

Folkart, M., s. Meyer, Martha.

Follenius, Frl. Sophie v. (Ps. Maria Berger), Roman, Nov. Darmstadt, Heinrichstr. 58. (ebda $25|_6$ 37.) **V**: Einsam u. arm 68; Versch. Wege 69; Weiße u. rote Rose 70; Nov. 73; Angelica von St. Croix, N. 84, 3. A. 90; Wie sie sich finden, N. 84, 3. A. 90; Drei Feste 84; Dolores, N. 86; Schloß Hartenfels 87, 2. A. 93; Führungen u. Fügungen 97, 2. A. 05; Dorothée 99, 2. A. 10; D. Burggeheimnis 00, 2. A. 08; Allzeit wahrhaftig 01, 2. A. 11; Die Elf 03.

Folnesics, Jos., ⌂ u. ⚙gewerbe, RegR., Erster Vizedir. d. östr. Mus. f. Kunst u. Industrie, Red. v. „Kunst u. Kunsthandwerk". Wien III, Neulingg. 15. (ebda $3|_1$ 50.) **V**: Innenräume u. Hausrat der Empire- und Biedermeierzeit 02; Gesch. der k. k. Wiener Porzellanmanufaktur (mit E. W. Braun) 07. ()

Fonck, Francisco, ⚉, Kolonisation, deutschnation. Ziele, Archäologie v. Chile, Dr. med., Kolonialarzt i. P. Quilpué, Chile. (Goch, Rheinpr. $11|_3$ 30.) **V**: Chile i. d. Gegenwart 70; Introduccion a la Orografia de la Region Austral 93; Dr. Aquinas Ried, Lebensb. e. Deutschen in Chile 94, 95; Examen Critico de la Obra del señor Perito Arjentino Francisco P. Moreno 02; Nociones cientifico-populares sobre la Tuberculosis 04; D. Traum e. Arztes 05; Radium u. Nervensystem 05; La Rejion Pre-histórica de Quilpué i su relacion con la de Tiahuanacu 10. **H**: Diarios de Fray Fr. Menendez 96, 00. ()

Fonck, Leopold, (k.), Exegese, SJ., Dr. theol. et phil., Hon Prof. (Innsbruck), Rektor des päpstl. Bibelinstituts. Rom, Piazza Pilotta 35. (Wissen $14|_1$ 65.) **V**: Streifzüge durch die bibl. Flora 00; Die Parabeln des Herrn 02, 3. A. 09; Die Wunder des Herrn I 03, 2. A. 07; Der Kampf um d. Wahrheit d. Heil. Schrift seit 25 Jahren 05; Ausgew. Reden u. Gespräche des Herrn I 05; Die Geheimnisse d. Lebens Jesu I 06; Das Akademikerhaus, was es werden und wirken will 06; Wissenschaftliches Arbeiten 08, 2. A. 13; Kath. Weltanschauung u. freie Wissenschaft 08; Kollektaneen für

wissenschaftliche Arbeiten 08, 2. A. 13; Die religiösen Gefahren der Gegenwart 08; Il metodo del lavoro scientifico 09; De Evangeliis notae introductoriae et expositoriae 09; Quaestiones Paulinae 10; Jerusalem 11; La patria del Cireneo 12; I miracoli del Signore nel Vangelo I 13; Documenta Ecclesiae rem biblicam spectantia 14. ℌ: Acta Pontificii Instituti Biblici; Commentationes Pont. Inst. Bibl.; Scripta Pont. Inst. Bibl.; Monumenta biblica et ecclesiastica.

Fontana, Oskar Maurus, ⊙, Erzähl., Kritik, /. Wien IV, Paulanerg. 12. **V:** Das Märchen der Stille 10; D. Milchbrüder 12; D. Studentengeneral 13. *

Föppl, Aug., Mechanik, Dr. phil., Dr.-Ing., o. ThSchP. München, Lachnerstr. 22. (Gr.-Umstadt $^{25}/_{1}$ 54.) **V:** Fachschr.

Forberger, Carl (Pſ. C. Promontarius, C. A. Vorwerck), ASV., ♆, Touristik, /. Plauen i. V., Wilhelmstr. 24. (Friedeburg b. Freiberg i. S. $^{18}/_{1}$ 83.) **V:** Lieder in Moll 08. ()

Forbes-Mosse, Frau Irene verw., geb. Gräfin Flemming, ♆, **Ue:** DE. Il Palmerino, Maiano bei Florenz. (Baden-Baden $^{5}/_{8}$ 64.) **V:** Mezzavoce 01; Peregrinas Sommerabende, Lieder für e. Dämmerstunde 04; D. Rosenthor 05; Berberitzchen u. Andre, Nn. 11; Der kleine Tod, Erz. 12. **Ue:** H. Drachmann, Brav-Karl u. Völund Schmied; Vernon Lee, Genius Loci ()

Ford, J. A., BSK., Korresp. . London „Morning Post". Berlin-Wilmersdorf, Brandenburgische Str. 19.

Forel, August, Natur♛, Psychiatrie, Gehirn♌, Hypnot., Dr. med., jur., phil., gew. o. UP., Dir. der Irren-Anstalt. Yvorne, Kant. Waadt, Schweiz. (Morges $^{1}/_{9}$ 48.) **V:** Les Fourmis de la Suisse 74; Gedächtnis u. seine Abnormitäten 85; Hypnotismus 89, 6. A. 11; Les Formicides de Madagascar 92; Gegen d. Trinksitten 91, 2. A. 92; Die Errichtung von Trinkerasylen 92; D. Nester d. Ameisen 92; Gehirn u. Seele 94, 11. A. 10; Formicides de l'Amérique centrale 00; Üb. d. Zurechnungsfähigkeit d. normal. Menschen 01, 6. A. 07; Die psychischen Fähigkeiten der Ameisen u. einiger anderen Insekten 01, 4. A. 07; Hygiene d. Nerven u. d. Geistes 03, 3. A. 08; Die sexuelle Frage 05, 9. A. 09, Volksausg. 13; N. Guttemplerorden 06; Sexuelle Ethik 06, 3. A. 08; Gesammelte hirnanatom. Abhandlgn 07; Verbrechen u. Konstitutionelle Seelenabnormitäten 07; Leben u. Tod 08; Ethische u. rechtliche Konflikte im sex. Leben 09; D. Sinnesleben d. Insekten 10; Kulturbestrebgn d. Gegenwart 10; Malthusianus od. Eugenik 10.

Forest, Karl, s. Hauß, Karl.

Forinyák, Frau Marie (Pſ. M. Dory), (k.), /. Budapest VI, Hermina-út. 35. **V:** D. Unschlüssige 93; Rückfall 93; E. Gesellschaftsabend, Dramolet 98; Rund um die Liebe, Nn. 10. ()

Forke, Alfred, Sinologie, Dr. jur., Prof. am Seminar f. Orient. Sprachen Berlin u. Legationssekr. b. d. Chin. Gesandtschaft. Charlottenburg, Lietzenseeufer 10. (Schöningen $^{12}/_{1}$ 67.) **V:** Blüthen Chinesischer Dichtung 98; Chinesischer Text der Blüthen 99; The Chinese Sophists 01; Ein Islamischer Traktat (chin.-arabisch) aus Turkistan 07; D. Völker Chinas 07, 2. A.; Lun Hêng: I. Philosophical Essays of Wang Chung 07, II. Miscellaneous Essays 11; Ind. Märchen u. ihre Bedeutg f. vergl. Märchenforschg 10; Yamen u. Presse: Handbuch d. Chin. Schriftsprache 11 II. MitH: Ostasiat. Studien.

Forrer, Clara, s. Holzmann, Clara.

Forrer, Rob., Kunst- u. Kultur♛, Archäol., Dr. phil., Konserv. d. prähist., röm. u. merowing. Altertümer. Straßburg i. E., Universitätsstr. 4. (Zürich $^{9}/_{1}$ 66.) **V:** Prähist. Varia 82/89; Gräber- u. Textilfunde v. Achmim-Panopolis 91; Röm. u. byzant. Seidentextilien aus d. Gräberfelde v. Achmim-Panopolis 91; D. frühchristl. Altert. das. 93; D. Sporn in s. gesch. Entwicklg (m. R. Zschille) 91; Sechs Holztafeldrucke u. e. Kupferstichinkunabel (m. P. Gerschel) 91; Beiträge z. prähistor. Archäologie u. verwandte Geb. 92 f. III; Pferdetrense in ihrer gesch. Entwicklg (m. R. Zschille) 93; Waffensammlg Rich. Zschille 93; Kreuz u. Kreuzigg Christi i. ihrer Kunstentwicklg (m. G. A. Müller) 93; Frühchristl. Altert. v. Achmim-Panopolis 93; Zeugdrucke d. byzant., roman., got. u. spätern Kunstepochen 94; Mein Besuch in El-Achmim, Reisebriefe a. Ägypten 95; Spätgot. Wohnräume u. Wandmalereien aus Schloß Issogne 96; Steigbügel in ihrer Formenentwicklg (m. R. Zschille) 96; Adreßbuch d. Museen, Bibliotheken, Sammler u. Antiquare 96; Kunst des Zeugdrucks vom MA. bis zur Empirezeit 97/98; Heidenmauer von St. Odilien, ihre prähistor. Steinbrüche u. Besiedlgsreste 99; Der Odilienberg 99; Gesch. d. europ. Fließenkeramik vom Mälter bis z. Jahre 1900 00; Z. Ur- u. Frühgesch. Elsaß-Lothr. 01; Üb. Steinzeit-Hockergräber z. Achmim, Naqada usw. 01; Unedierte Federzeichngn, Miniaturen u. Initialien des Mälters I 02, II 07; Bauernfarmen d. Steinzeit v. Achenheim u. Stützheim 03; Les Etains de la Collection Ritleng 05; Gesch. d. Gold- u. Silberschmuckes 05; Die Schwerter u. Schwertknäufe d. Sammlg von Schwerzenbach 05; Von alter u. ältest. Bauernkunst 06; Reallexikon der prähistor., klass. u. frühchristl.

Altertümer 07; Zinncimelien der Samml. Hofr. Kahlbau 08; Urgeschichte des Europäers 08; Keltische Numismatik d. Rhein- u. Donaulande 08; D. röm. Terrasigillata-Töpfereien v. Heiligenberg-Dinsheim 10.

Forschner, Karl, (k.), AV., Kirchen♛, ✠, päpstl. Hausprälat u. Pfr. Mainz, Quintinstr. 5. (Dienheim $^{13}/_{1}$ 53.) **V:** Geschichte der Pfarrkirche u. der Pfarrei St. Quintin in Mainz 05; Johann Falk III, Lebensbild 05; Soziale Briefe 06—13 X, I in 3. A. 11, II u. IV in 2. A. 13; Kanzel-Vortr. üb. d. Modernismus 08; Predigten f. d. Sonntage d. Kirchenjahres I 09, 2. A. 10, II 12; Predigten f. d. Sonn- u. Festtage 09; W. E. v. Ketteler, Bisch. v. Mainz 11; Dorfgeschichten I 13.

Forst, Hermann, ♛, Dr. phil., Archivar a. D. Zürich 7, Hochstr. 39. (Coblenz $^{8}/_{10}$ 58.) **V:** Üb. Buchanans Darstellg der Gesch. Maria Stuarts 82; Osnabrücker Gesch.-Quellen I. (m. F. Philippi) 91; Osnabrück vor 100 Jahr. 91; Osnabrück 1800—1811 93; M. Stuart u. d. Tod Darnleys 94; Polit. Korresp. d. Graf. Franz Wilh. v. Wartenberg 97; D. Fürstentum Prüm 03.

Forst, Otto, Genealogie. Wien I, Rathausstr. 3. (ebda $^{21}/_{9}$ 89.) **V:** Fachschr. (*)

Forster, Frau Helene v., ♆. Nürnberg, Egydienplatz 35. (ebda $^{27}/_{8}$ 59.) **V:** Momentaufnahmen, Komöd. 91; J. Freikicht, G. 95; D. Frau, die Gehilfin des Mannes, Vortr. 95; Das Burgweiblein, Festsp. 01; Wie erzieht das Haus für das soziale Leben? Vortrag 04; Nürnberger Stimmungsbilder, Sku. 06; Über das Leipziger Ziehkinderssystem, Vortr. 06; Im Hause Martin Behaims, Festsp. 07; Kinderschutz und Kostkinderwesen, Vortr. 07; Beim Nachmittagskaffee i. Hause Schmidmer, Sk. 08; Frauenfordergn zur Gegenwartspolitik, Vortr. 08. ()

Forster, William, s. Mancke, Maria.

Förster, s. Flister, Carl.

Förster, Adolf, ✠, Dr. jur., WGR., Exz. Cassel. (Borgentreich $^{11}/_{7}$ 47.) **V:** CPr.-Ordnung, Komment. 86 ff. II; Denkschr. üb. d. Izw. d. Charitékrankenh. u. d. Stadt Berlin best. Rechtsverh. 92; D. preuß. Gesetzgebg üb. d. Vermögensverwaltg in d. kath. Kirchengemeinden u. Diözesen 95, 3. A. 13; Die preuß. Gebühren-Ordnung f. approb. Ärzte u. Zahnärzte, 5. A. 10; D. Kost. d. Seuchenbekämpfg 13.

Foerster, Adolf, Red. v. „Das Buchgewerbe", Red. u. Verl. v. „D. Fechter v. Geist", Verlagsbuchhändler. Leipzig, Oststr. 85. (Prenzlau $^{28}/_{7}$ 51.)

Förster, Augustin, s. Förster, Remaclus.

Förster, Berthold Paul, ASV., Nov., ♆, ⌂, Prof., Maler, Syndikus d. Großh. Hochschule für bildende Kunst. Weimar. (Westerau $^{2}/_{11}$ 51.) **V:** Auf d. Studienreise u. andere Nov. 04.

Foerster, Erich, D., Pfr. u. PrivDoz. a. d. Akad. f. Soz.- u. Handelsw. Frankfurt a. M. (Greifswald $^{4}/_{11}$ 65.) **V:** Die Möglichkeit d. Christentums in d. mod. Welt 97; Lebensideale 01; Rechtslage d. deutsch. Protestantismus 1800 u. 1900 01; D. Ziel d. Wollens 02; Der evang. Sinn unserer Kirchenverfassung 04; D. Entstehung der Preuß. Landeskirche unter d. Regierung König Friedrich Wilhelms III. nach den Quellen I 05, II 07: Weshalb wir in der Kirche bleiben 05; D. Evangelium i. d. Großstadt 09; Entwurf e. Ges., betr. d. Religionsfreiheit im Preuß. Staate 11; Gotteswerke in Frankfurt 12.

Foerster, Ernst, ASV., Literat., Frauenfrage, Jugendpflege, Dr. phil., Oberlehrer a. d. Realschule a. d. Bogenstr. Hamburg, Roonstr. 34. (Regensburg $^{2}/_{4}$ 84.) **V:** Beitr. z. engl. Lit. neuester Zeit 07; D. Frauenfrage in d. Romanen Engl. Schriftstellerinnen der Gegenw. 07.

Förster, Ernst, Techn. Wissensch., Dr.-Ing., Prof., Dir. d. Kgl. Vereinigten Maschinenbauschulen. Magdeburg. (Dresden $^{15}/_{3}$ 66.) **V:** Vergleichende Untersuchgn v. Kreiselpumpen 05; Sicherheitsappar. v. Fördermaschinen 11; Bergwerksmaschinen: elektr. Fördermaschinen 12.

Foerster, Fr. W., ✠, Ethik, Sozialwiss., ✠, Dr. phil., o. UP. Wien; vom Sommer 14 ab: München. (Berlin $^{2}/_{6}$ 69.) **V:** Jugendlehre, e. Buch f. Eltern, Lehr. u. Geistliche 04, 60.—65. Tsd. 12; Lebenskunde 04, 25.-30. T. 12; Schule u. Charakter 07, 11. A. 12; Sexualethik u. Sexualpädagogik 07, 3. A. 12; Christentum u. Klassenkampf 08; Lebensführg 09; Autorität u. Freiheit 10; Schuld u. Sühne 11.

Foerster, Max, △ u. Ingenieurw., o. THSchP., GHofR. Dresden. ($^{9}/_{6}$ 67.) (*)

Förster, Max, Anglistik, Dr. phil., o. UP. Leipzig, Sedanstraße 4. (Danzig $^{8}/_{3}$ 69.) **V:** Beowulf-Materialien 00, 3. A. 12; Neubearb. v. L. Herrig's British Classical Authors 05, 9. A. 13; English Authors 11, 3. A. 13; English Poems 12; Der Vercelli-Codex CXVII 13; Il codice Vercellese con omelie e poesie in lingua Anglosassone 13. **MitH:** Jahrbuch d. deutschen Shakespeare-Gesellschaft, seit 07.

Förster, Paul, VB., ♆, Dr. phil., GP. Berlin-Friedenau, Schmargendorferstr. 23. (Delitzsch $^{14}/_{11}$ 44.) **V:** Span. Sprachlehre 79/80; Kaiser Wilhelms deutsch-soz. Vermächtn. 88, 2. A. 89; Kunst d. glückl. Lebens 90, 3. A. 07; D. Vivisektion 96, 8. A. 97; Der Vegetarismus a. Grundl. eines neuen Lebens 86, 5. A. 97; Tierschutz 98; Pocken u. Schutzimpfung 99, 2. A. 00; Deutsche Bildg, deutscher Glaube,

deutsche Erziehg 06; Anti-Roethe 07; Vivisektion 13.

Förster, Remaclus (Augustin), (k.), ●, ☆, ✠, †, Volkswohlkde, Dr. phil., OSB. Beuron, Hohenzollern. (Höfen bei Montjoie, Rhld. $^{9}/_{10}$ 57.) **B:** Physische Chorograph. d. Ardennen 81—82; Schulklass. Verirrungen 00; Repertorium christiano-classicum 03; Was sollen wir lesen? Choice English and Americ. Books. Choix de bons livres de langue française 06; Christian Urhan 07; Wallen zu Jesus im Tabernakel 09; Ardennen-Eifel-Bilder u. Gebirgsheimatkunde 12; E. Himmelsleiter der Vorzeit 13.

Foerster, Wendelin, Romanistik, Lit. d. MA., Dr. phil., o. UP., GRegR. Bonn, Arndtstr. 14. (Wildschütz i. Riesengebirge $^{10}/_{2}$ 44.) **B:** Quaestiones Horat. I 69, II 70; Rufi Breviarium 74; Richars li biaus 74; Dialoge Gregoire u. Hiob 76; Aiol u. Elie de S. Gile 76, 80 II; Chevalier as deus espees 78; Las Mocedades del Cid 78; Galloital. Predigten 79; Oxforder Girart 80; De Venus 80; Lyoner Ysopet u. Anon. Neveleti 82; R. Garnier, Tragédies 82, 83 IV; Le università italiane e i più recenti piani di riforma 83; Altfr. Rolandslied 83, 86 II; Altfr. Übungsbuch I 84, 4. A. 11; Christian v. Troyes: Cligés 84, kl. Ausg. 89, 3. A. 10; Yvain 87, kl. Ausg. 91, 4. A. 12, Text-A. 13; Erec 90, kl. Ausg. 96, 2. A. 09; Karrenroman u. Wilhelms Leben 99; Wilhelm v. England 11; Sermon S. Bernart 85; Rolandsmaterialien 86; Meigret, Grammère 88; Wistasce le Moine 91; Fr. Diez (it., fr.) 94; Walter v. Arras I 01; Sulla questione dell' autenticità dei codici di Arborea 05; Le s. Vou de Luques 06; D. Reichenauer Glossen 07; Jehan, les Merveilles de Rigomer 08; Wörterbuch zu Christian v. Troyes 13. **H:** Altfranz. Bibliothek 79—87 XI; Roman. Bibliothek I—XX 88—11.

Foerster, Wilh., ✎, Dr. phil., o. UP., GRegR. Charlottenburg, Kaiserdamm 84. (Grünberg, Schl. $^{16}/_{12}$ 32.) **B:** Sammlg von Vortr. u. Abhandlgn 80 bis 00 IV; Lebensfragen und Lebensbilder 00—05 II; Astrometrie 05; Von der Erdatmosphäre zum Himmelsraum 06; Zeitmessg u. Zeitregelg 09; Lebenserinnergn u. Lebenshoffngn 11.

Förster, Wolfgang, s. Neumann-Hofer, G. O.

Förster-Freund, Maria, s. Freund, Maria.

Förster-Nietzsche, Frau Elisabeth, geb. Nietzsche, VB., Verwalt. v. F. Nietzsches Nachlaß. Weimar, Louisenstraße 36. (Röcken $^{10}/_{7}$ 46.) **B:** F. Nietzsche 95/96 II; D. Leben F. Nietzsches II 2 04; D. Nietzsche-Archiv, seine Freunde u. Feinde 07; Der junge Nietzsche 12. **H:** F. Nietzsches Werke, Taschenausg. 07; F. Nietzsches Briefe an Mutter u. Schwester 09.

Forstner, Carl August, (k.), Kirchen♛, Kirchenrecht, Touristik, emer. Pfr. Wien IV/2, Alleeg. 51. (ebda $^{25}/_{3}$ 43.) **B:** Die Statuten d. kath. Brüderbundes „Charitas" in Wien 64; Konstitutionen u. Regeln der Konfraternität der Engel (Angeliten-Kongregation) 67; Mein Austritt aus der Gesellschaft Jesu 68; Katechismus 68; Geschichte d. unitar. Kirchengemeinschaft 69, 2. A. 87; D. beiden Socine 85; Abendgedanken e. alt. Touristen 03; Im Glanze d. Abendgoldes, 7 Erz. 05; Neue Geschichten aus dem Wienerwalde, 8 Erz. 07; Über Grinzing auf den Kahlenberg 07; In der Wildgrube 08; Was der Schreiberbach erzählt 08; Von Sievering nach Neustift am Walde 08; Blumen aus dem Liebhartstale 09; Menschen, die wir nie vergessen 10.

Fortunatus, s. Glücksmann, Heinr.

Fould, Frau Julia Virginia, geb. Scheuermann (Pf. Julia Virginia), VB., ♛, **Uc:** FUkr, Bildhauerin u. Malerin. Paris, 83 Boulevard du Montparnasse. (Frankfurt a. M. $^{1}/_{4}$ 78.) **B:** Primitien, G. 03; Sturm u. Stern, G. 05; Das bunte Band, G. 12. **H:** Frauenlyrik uns. Zeit, Anthol. 06, 2. A. 07; Ausgew. Ged. v. Annette v. Droste-Hülshoff 07, 2. A. 09. **Uc:** Maria Bashkirtseff, Tagebuchblätter und Briefwechsel mit Guy de Maupassant 06, 5. A. 08; Taras Schewtschenko: Ausgew. Gedichte 11; Der Künstler. R. 11.

Fournelle, Heinrich), (k.), AV., Sozialpolitik, Lic., Generalsekr. d. Verbandes d. kath. Arbeitervereine, Hrsg. v. „Der Arbeiter", „Robotnik", „Der Arbeiterpräses" u. „Die Kommenden". Berlin C 25, Kaiserstr. 37. (Luxemburg $^{4}/_{7}$ 69.) **B:** Die kath. Charitas in Berlin 00; Der Arbeiteralmanach, Jahrbuch seit 02; Die kath. Arbeitervereine u. ihre Aufgaben 04; Die Kommenden, Jugendschr. 07.

Fournier, Aug., ♛, Dr. phil., o. UP., HofR. Wien I, Schottenring 25. (ebda $^{19}/_{6}$ 50.) **B:** J. v. Viktring 75; G. v. Swieten als Censor 77; Gentz u. Cobenzl 80; E. Fahrt z. Nordkap 84; Histor. Studien u. Skizzen I 85, II 08, III 12; Napoleon I. 86/89 III, 3. A. 13, franz. 90, engl. 03, 2. A. 11; Gentz u. d. Friede v. Schönbrunn 86, 10; Handel u. Verk. i. Ung. u. Pol. um d. Mitte d. 18. Jahrh. 87; Stein u. Gruner in Österr. 87; Talleyrand 88; Amtl. Handlgsreise nach Ital. 1754 88; Goethe u. Napoleon 96; Zur Abwehr 97; Franz Josef I. 98; Zur Gesch. d. poln. Frage 1814/15 99; D. Kongreß v. Châtillon 00; Marie Louise u. der Sturz Napoleons 02, frz. 03; Lola Montez 02, 09; Z. Textkritik d. Korrespondenz Napoleons I. 03; Gentz u. Wessen-

berg 07: Österreich u. Preußen i. 19. Jahrh. 07; Wie wir zu Bosnien kamen 09; Gentz u. d. geh. Kabinett 10; Graf Kolowrat u. d. österr. Staatskonferenz 1836 10; Kaiser Joseph II. u. d. geh. Dienst 11; D. Geheimpolizei auf d. Wiener Kongreß 13.

Fox, P. Wilh., ✝, SJ., Prof. u. Bibl. a. D. Feldkirch, Vorarlberg, Pensionat. (Müllendorff, Luxemburg $22|_{7}$ 33.) **V:** Kranzrede des Demosthenes 80; Demosthenes' Rede f. d. Megalopoliten 90; dass. f. d. Schulgebrauch 90; Remigii Autissiodorensis in artem Donati minor. comm. 02; Drei Vorarlberger Professoren zu Wittenberg 11; Merbot, Diedo, Ilga, im Zusammenhang m. d. Altbregenzer Grafengeschlecht 13.

Foy, Willy, Ethnologie, arische ✝, Sprachwiss., Dr. phil., Dir. des Rautenstrauch-Joest-Museums. Cöln a. Rh., Ubierring 42. (Leipzig $27|_{11}$ 73.) **V:** Die Kgl. Gewalt nach d. altind. Rechtsbüchern, den Dharmasûtren u. älter. Dharmaçâstren 95: Bronzepauken aus Südostasien (m. A. B. Meyer) 97; Schwerter von der Celébes-See (Anhang: Über den Namen Celébes) 99; Tanzobjekte v. Bismarck-Archipel, Nissan u. Buka 00; Führer durch d. Rautenstrauch-Joest-Museum 06, 3. A. 10. **H:** Jahresberichte d. Vereins z. Förd. d. Rautenstrauch-Joest-Museums 1—IV 08; Ethnologica I 09, II 1 13; Kulturgeschichtl. Bibliothek I 11.

Fraas, Eberhard, ⌂, Dr. phil., Prof., Konserv. am Kgl. Naturalienkabinett. Stuttgart, Stitzenburgstr. 2. (ebda $26|_{6}$ 62.) **V:** Geologie 90, 3. A. 4. Abdr. 08; Die Naturerscheingn d. Erde 08; Der Petrefaktensammler 10; u. a.

Frahm, Ludw., ♆, Kulturꝏ, Hauptlehrer. Poppenbüttel. (Timmerhorn $25|_{7}$ 56.) **V:** Heimatgrüße aus Deutschlands Norden, Lr. u. Jn. 85; Klaus Störtebecker in Sang u. Sage (mit F. Sundermann) 85; Stormarn u. Wandsbek, Heimatkde 09; As noch de Trankrüsel brenn', spaß. Geschn. 11; Eeken un Jloh, desgl. 12. **H:** Nordseestrand u. Inselland, Westseeweisen (m. J. Petersen) 86; D. Doppeleiche, Anthol. 88; Norddeutsche Sagen 89; Lebensbilder d. Heldengeister u. Altmeister Schlesw.-Holsteins 92. ()

Francé, Raoul H., PA., Naturw., Dir. des Biolog. Instit., Hrsg. d. „Kleinwelt". München, Martin Greif-Str. 11. (Wien $21|_{5}$ 74.) **V:** D. Organism. d. Craspedomonaden 97; D. Wert d. Wissenschaft 99, 3. A. 07; Der heutige Stand der Darwin'schen Fragen 04, 2. A. 07; Das Sinnesleben d. Pflanzen 05, 20. A. 08; Das Leben der Pflanze 05 ff. IV; D. Liebesleb. d. Pflanzen 06, 20. A. 08; Streifzüge im Wassertropfen 07, 25. A. 08; Bilder aus d. Leben des Waldes, 1.—80. T. 08; D. Natur in den Alpen, 1.—32. T. 09; Pflanzenpsychologie 09; D. Kleinwelt d. Süßwassers 10; Denkmäler der Natur 10, 20. A. 11; D. Welt d. Pflanze 11; D. Alpen I—III 12 ff.; Wert u. Unwert d. Naturw. 13.

Franck, Hans, PA., SDS., Kritik, bes. des ☉, Nov., Rom., ☉. Dockenhuden b. Hamburg, Kampstraße 2. (Wittenburg, Mecklbg. $30|_{7}$ 79.) **V:** D. Herzog v. Reichstadt, Dr. 10; Thieß u. Peter, R. 10; Herzog Heinrichs Heimkehr, Dr. 11.

Franck, Johs., germ. Sprachw. u. ✝, Dr. phil., o. UP., GRegR. Bonn, Endenicher Allee 14. (Bendorf b. Coblenz $27|_{4}$ 54.) **V:** Mittelniederl. Gramm. 83, 2. A. 10; Etymol. Woordenboek d. nederl. taal 92; Gesch. d. Wortes Hexe 01; Altfränk. Gramm. 09. **H:** Flandrijs, Fragm. e. mndl. Ritterged. 76; Alex. Geesten v. J. van Maerlant 82; Maerlants Stroph. Ged. (m. J. Verdam) 98. ()

Franck, Frau Mathilde, Dialekt♆. Ludwigsburg, Bietigheimerstr. 2. (Weiler, Blaubeuren $10|_{1}$ 43.) **V:** Schwäb. Gmüet, G. 94; Reacht isch worde, Erz. 97; Mitten im Leben, G. 01. ()

Francke, Adolf, ASV., Techn. ⅄, Belletristik, Kgl. Baurat a. D. Alfeld a. d. Leine, Vornasch 6. (Göttingen $16|_{5}$ 44.) **V:** Mathematische Grundlagen d. Wirtschaftslehre 93; Die elastische Linie des Balkens 95; Der Juessee 03; Die Steinkirche 04; D. Jettenhöhle 04; D. Teufelsnacht 05.

Francke, Ernst, PA., ✉, Dr. oec. pol., Prof., Gen.-Sekr. d. Gesellschaft f. soz. Ref., Leiter d. Bureaus f. Sozialpolitik, Hrsg. d. „Soz. Praxis". Berlin W 30, Nollendorfstr. 29/30 II. (Coburg $10|_{11}$ 52.) ()

Francke, Karl, Physiologie, ♂, Dr. med., Arzt. München, Rückertstr. 2 I. (Meiningen $26|_{4}$ 59.) **V:** D. menschl. Zelle 91; Die Schwankgn der Reizzustandsgröße im menschl. Körper 93; Der Reizzustand 00; Die Orthodiagraphie 06; Mein Instrumentarium f. innere Medizin 10; D. Syphilis 10.

Francke, Kuno, ✝, Dr. phil., LL.D., Prof. a. d. Harvard-Univ. u. Dir. d. German. Museum. Cambridge, Massachusetts, U.S.A. (Kiel $27|_{9}$ 55.) **V:** Zur Gesch. d. lat. Schulpoesie d. 12. u. 13. Jahrh. 79; Social Forces in German Literature 96, 3. A. 99; Glimpses of Modern German Culture 98; A History of German Literature 01, 8. A. 11; The Germanic Museum of Harvard University 06; German Ideals of To-Day 07; D. Kulturwerte d. deutsch. Lit. i. ihrer geschichtl. Entwicklg I 10.

Francke, Otto, klass. ✝, Dr. phil., GP. Weimar, Wörthstr. 6. (ebda $5|_{12}$ 55.) **V:** Terenz u. die latein. Schulkomödie 77; Mountfords Faustfarce 86; Regesten zur

Gesch. d. Weimar. Gymn. 88; Was haben d. Engländer f. Reinhaltg ihrer Sprache getan? 90; Herder u. das Weimar. Gymnas. 93. **Uc:** Max Müller, Essays 81.

Francke, Rud., Erz., Roman, ✝, Lic., Pfr. Cassel, Julienstr. 7. (Hofgeismar $^{1}_{12}$ 62.) **V:** Gesch. d. Stadt Karlshafen 91, 2. A. 99: Dunkle Glaubenswege, Erz. 94, 2. A. 05; D. christliche Liebestätigkeit in Kurhess. 04; D. eiserne Landgraf, R. 06; Die Rätsel d. Geheimwissenschaft 10; Ein Wille — ein Weg, Erz. 13; Vor 100 Jahren, VolksSch. 13.

Francke, Wilhelm Chr., ⚒, ObLGR. a. D. Hannover, Bödeckerstr. 10. (Jena $^{10}_{3}$ 35.) **V:** D. Nebenparteien der D. ZPO. usw. 82; Nachfolge in Braunschweig als Frage d. Rechts 84; D. Offenbarungseid im Reichsrecht 85; Konkurs-Ord. 99; 9 Dienstbotenordngn 99; D. Recht des Kaufmanns 01; Für die Bauforderungen; Übersicht, Kritik, Gegenentwurf 08; Tierhalterhaftg 10; Barbarossas Angaben üb. das Gerichtsverfahren gegen Heinrich den Löwen 13.

Francke-Roesing, Frau Charlotte, ASV., ☤, ⊙. Cöln-Nippes, Gocherstr. 21. **V:** D. Assistent, Schw. (anonym) 06: D. Rosenkette, Verse 06 u. 11; Gipfel u. Gründe, n. Verse 13; D. goldene Becher, G. 13.

Frank, Bruno, SDS., ☤, Nov., Dr. phil. Stuttgart, Forststr. 68. (ebda $^{13}_{6}$ 87.) **V:** Aus d. goldnen Schale, G. 05; Im dunkeln Zimmer, N. 06; Gedichte, 3. A. 07; D. Nachtwache, R. 09; Flüchtlinge, Nn. 11; Gust. Pfizers Dichtungen 11; Die Schatten der Dinge, G. 12.

Frank, Christian, (k.), ♔, Kultur♔, Kurat, Hrsg. d. „Deutsche Gaue", Ztschr. f. Heimatkunde. Kaufbeuren. (Günzburg $^{26}_{5}$ 67.)

Frank, Emil, (k.), Roman, Lehrer. Ibbenbüren, Westf. (Ratibor $^{11}_{12}$ 80.) **V:** Sictenjans Söhne, N. 09; Die Zeit der schweren Not, R. 10; Die Schulten vom Brink, R. 11; Der Dieckhoff, R. 11; Die Heimat erobert, R. 12. ( )

Frank, Ferd., ⚓, Jugendschrift., Schuldir., emer. Red. d. „W. pädagog. Jahrbuches". Wien XV, Zinkg. 12/14. (Frankstadt $^{13}_{9}$ 58.) **V:** Im Banne des Föhn 90; E. Edelmann in d. Hütte 92; In d. Dachstube 95; Deutsche Volksbücher 96/98 II; D. österr. Volksschule 1848 bis 1898 98; Le petit Français 99; Handbuch f. naturgemäße Kindererziehung (m. Zwilling u. Zappert); Prakt. Erziehungslehre 00; Hilfsb. f. d. naturgesch. Unterr. I 03, II 10; Naturgesch. f. Bürgerschulen (mit Rothe) I—III 09; Enzyklopäd. Handbuch der östr. Volksschulnormalien 09; Gesch. der Pädagogik (m. Zenz u. Ed. Siegert) 09; Der Ortsschulrat 09; Logik u. Unterricht auf erkenntnistheoret. Grundlage (mit W. Zenz) 09; Psychologie, Erziehg u. Unterricht (m. dems.) 11.

Frank, Guntram, s. Schultheiß, Frz G.

Frank, Jakob, ☤, ⊙, Lehrer. Neu-Isenburg b. Frankfurt a. M. (Dautenheim $^{24}_{2}$ 66.) **V:** Rosen mit Dornen, G. 90; Gefundene Lieder 09.

Frank, Josef, ♔ u. französische Literatur, k. k. GP. i. R. Wien XV, Thalgasse 8. (Leipnik, Mähren $^{12}_{3}$ 49.) **V:** Gresset u. s. Méchant 76; Satyre Ménippée 80 u. 84. **Uc:** O. Levertins Studien z. Geschichte der Faree u. Fareeurs in Frankreich) 90.

Frank, Karl, ASV., ☤, Finanzsekretär. Bretten, Baden. (Furtwangen $^{2}_{11}$ 79.) **V:** Stille Wasser, G. 02; Seelenwanderungen, Nn. 03; Ringende Welten, G. 05.

Frank, Otto, Physiologie, Dr. med., o. UP. München, Haydnstr. 5 II. (Groß-Umstadt, Hess. $^{21}_{6}$ 65.) **V:** Fachschr. ( )

Frank, Reinhard v., ⚒, Dr. jur., o. UP., Begründer u. MitHrsg. des „Pitaval der Gegenwart". München. (Reddighäuser Hammer $^{16}_{8}$ 60.) **V:** D. Wolffsche Strafrechtsphilos. u. ihr Verh. z. kriminalpolit. Aufklärg im 18. Jahrh. 87; D. neueren Disziplinargesetze d. deutsch. evang. Landeskirchen 90; Naturrecht, geschichtl. Recht u. soz. Recht 91; Strafrechtl. Fälle zur mündl. Behandlung 94, 5. A. 12; Freiheitsstrafe, Deportation u. Unschädlichmachung 95; Das StGB. f. d. Deutsche Reich (Komm.) 97, 8.—10. A. 11, 2. Abdr. 12; Der Kampf um ein deutsch. Auslieferungsgesetz 05; Üb. den Aufbau des Schuldbegriffs 07; Vergeltungsstrafe und Schutzstrafe, die Lehre Lombrosos 08. **H:** Festschrift f. d. jurist. Fakultät in Gießen zum Universitätsjubiläum 07. **MitH:** Vergleich. Darstellg des deutsch. u. ausländisch. Strafrechts 05 ff. ( )

Frank, Rudolf (Ps. Rufus), ASV., Lit.♔, ⊙, ⌂, 𝒻, Theater- u. Musikkritik, Dr. jur., Hofschauspieler, Regisseur des Schauspielhauses. Frankfurt a. M., Schulstr. 60. (Mainz $^{16}_{9}$ 86.) **V:** Richard Dehmel 07; Gesch. d. Status im internat. Privatrecht 08; Goethe für Jungens 10; Hunderttausend —! Sch). 11; Wie d. Faust entstand 12. **H:** Fr. Schlegels Lucinde 07; Schleiermachers Vertraute Briefe 07; Kinderseele 09; Geißelbrechts Puppenfaust 12.

Frank, Frau Sofie (Ps. Fritz Kran), VJ & S., 𝒻, Biogr., illustr. Artikel üb. Kunstwerke, aktuelle Art. m. Illustr., Reisebeschr., Kultur♔, Essays, Hum., Erz., Märch., Rätsel, Skizzen, ✉, ☤, Dialekt☤. Nürnberg, Neudörferstr. 15 I. (Fürth, Bay. $^{5}_{2}$ 54.)

Frank, U., s. Wolff, Ulla.

Franke, Carl, ♆, Dr. phil., GymnProf.

Guben. ($20|_8$ 62.) V: Grundzüge der Schriftsprache Luthers 87, 2. A. I 13; D. mutmaßliche Sprache der Eiszeitmenschen, 2. A. (*)

Franke, Frau Gertrud, geb. Schievelbein, PA., Roman, Novelle. Berlin-Lichterfelde W, Sternstr. 25. (Berlin $26|_2$ 51.) V: Ni, R. 93; Rotdorn, R. 94; Kunst u. Gunst, R. 95: Liebeswerben, R. 97: D. Hungersteine, R. 99: Stark w. d. Leben, R. 00; D. Unkenteich, R. 01; D. Gottüberwinder, R. 02; Die Sehnsüchtigen, R. 04; Der Damenfeind, Ein Menschenkenner, 2 Nn. 08.

Franke, Hans (Pf. Frans Hanke), ♆, 𝒻, ⚭, ●, ♕, Buchhändl. Leipzig-R., Crusiusstr. 12. (Potsdam $7|_5$ 60.) V: Palm 84; Lusti u. ledi 93; In d. Berg 93; Bismarcklieder 94.

Franke, Hermann, ✝, ⁂, Dr. phil., ev. Pfr. Liegnitz, Opitzstr. 20. (Langensalza $1|_3$ 61.) V: Über Bedeutung, Inhalt u. Alter des sepher hajjaschar 88; Christentum u. Darwinismus in ihrer Versöhnung 01; Herr, bin ich's? Ein Passionsbuch 03; Bibelglaube, Christusglaube, Erlösungsglaube, 3 Vortr. 06; Christl. Monismus, ein Versuch 08; Die Schlacht bei Liegnitz 10.

Franke, Frl. Ilse, jetzt: Oehl, Frau Ilse.

Franke, Johs., Dr. med., GRegR., Dir. d. Kgl. Univ.-Biblioth. Berlin. Berlin-Lichterfelde W, Sternstr. 25. (Berlin $20|_{12}$ 48.) V: Abgabe d. Pflichtexpl. v. Druckerzeugn. 89; D. Leihbetrieb d. öffentl. Bibliotheken u. das geltende Recht 05; Eine ernste Gefahr für unsere Bibliotheken 08.

Franke, Otto, Sinologie, Dr. phil., Prof. am Kolonialinstitut. Hamburg, Wentzelstr. 11. (Gernrode a. H. $27|_9$ 63.) V: Beschreibung des Jehol-Gebietes 02; Rechtsverh. am Grundeigent. in China 03; Die Türkvölker u. Skythen Zentralasiens 04; Chines. Tempelinschr. aus Turfan 07; Ostasiatische Neubildgn 11; Ackerbau u. Seidengewinnung in China 13.

Franke, R. Otto, Sanskritwissenschaft, Dr. phil., a.o. UP. Königsberg i. Pr., Luisenallee 75. (Wickerode $24|_6$ 62.) V: Hemacandra's Liṅgānuçāsana 86; D. indischen Genuslehren 90; Geschichte u. Kritik der einheimischen Pāli-Grammatik u. -Lexikographie 02; Pāli und Sanskrit in ihrem histor. und geograph. Verhältnis 02. Ue: Max Müller, Phys. Religion 92; Dighanikaya, Auswahl 13.

Franke-Oehl, s. Oehl, Ilse.

Franke-Schievelbein, s. Franke, Gertrud.

Fränkel, Arthur, ♕, Lit.- u. Kultur♕, Dr. phil., GymnProf. a. D. Zabern. (Dorpat $21|_7$ 52.) V: Quellen d. Alexanderhistoriker 83; Stud. z. röm. Gesch. 84; Rußlands Verhältnis zu Deutschland u. Rußl. wirtsch. u. milit. Zustände 87; Nachbar im Osten 88; D. schönsten Lustsp. der Griechen u. Römer 88; Flore u. Blancheflur, kulturhist. Erz. 94; Kulturbilder a. d. freien Schweiz 97.

Fränkel, Carl, jetzt: Fraenken.

Fränkel, Ernst, Gynäkologie, Dr. med., Prof. Breslau XIII, Goethestr. 24/26. (ebda $5|_5$ 44.) V: Hygiene d. Weibes 03; u. Fachschr. (*)

Fränkel, Ernst, indogerm. Sprachw. (Griech.), Dr. phil., UDoz. Kiel. (Berlin $16|_{10}$ 81.) V: Griech. Denominativa 06; Gesch. d. griech. Nomina agentis auf -τηϱ usw. 10/12 II. (*)

Fränkel, Heinrich (Pf. Ghibellinus), PA., ⚿, Politik, schöne Lit., Dr. phil., Handelskammersekret. a. D. Berlin-Schmargendorf, Friedrichshallerstr. 17. (Leipzig $1|_6$ 59.) V: Fachschr. **Bearb**: Wolffs Poet. Hausschatz, 31. A. 08. ()

Fränkel, Jonas, SDS., Lit. ♕, Essay, Dr. phil., UDoz. Bern. Bümpliz b. Bern. (Krakau $12|_8$ 79.) V: Zacharias Werners Weihe der Kraft, Studie 04; Marginalien zu Goethes Briefen an Charlotte v. Stein 09; Wandlungen des Prometheus 10; J. V. Widmann 12. H: Goethes Briefwechs. m. e. Kinde 06 III; Frdr. Schlegel, Lucinde 07; Schleiermacher, Vertraute Briefe üb. Frdr. Schlegels Lucinde 07; Aus der Frühzeit der Romantik (Briefe) 07; Goethes Briefe an Charlotte v. Stein 08 III; Heines Versschriften (Insel-Ausg.) 10 ff. III.

Fränkel, Ludwig, Lit♕, Ψ, Germanistik, Anglistik, Volkskde, 🏴, 𝒻, Dr. phil., Oberrealsch.-Prof. Ludwigshafen a. Rh., Beethovenstraße 106. (Leipzig $24|_1$ 68.) V: Rom, „die ewige Stadt" der Weltgesch., u. d. Deutschen 86; Uhland als Romanist 88; Bibliographie d. Uhlandlit. 89; Untersuchgn z. Stoff- u. Quellenkde v. Shakespeares ‚Romeo and Juliet' 89; dass. 90/94 IV; E. Beitr. z. Biogr. E. Beckenstedts 92; Shakespeare u. d. Tagelied 93; L. Uhland 94; Z. neuest. Liter. üb. d. Elisabethanische Drama 95/96 III; Roman., insbes. ital. Wechselbeziehgn z. engl. Lit. (spez. 1894—1901) 00, 07 u. 13; Fr. Bodenstedt 03; Ad. Ebert d. Literarhist. 06/08 II; Otto v. Corvin 12. H: Manzoni, Die Verlobten 93 II; L. Uhland, Werke 93 II, 2. Abdr. 95; L. Uhland, Ludwig d. Bayer 94, 3. A. 09; Bojardo, D. verliebte Roland 95 II; Schiller, Wallenstein erkl. 02; dass., Volksausg. 05 II, 2. A. 10; Für d. Fortbestand des deutschphilolog. Lehramts 10; L. Uhlands Ged., Ges.-Ausg. 10, erläut. Ausw. 14; Uhlands freiheitl. Vermächt-

nis 12; L. Uhlands Sämtl. Dichtungen 14 II; Shakespeares Sämtl. Werke 14 ff.

Fränkel, Sigmund, ⚗, ⚷, Dr. med., UP. Wien VIII, Alserstr. 53. (Krakau $^{22}/_{5}$ 68.) **V:** Arzneimittelsynthese auf Grundlage der Beziehgn zw. Aufbau u. Wirkg 01, 3. A. 11; Handb. d. Harnanalyse 03, 2. A. 09; Descriptive Biochemie 06; Dynamische Biochemie 10.

Franken, Constanze v., s. Stökl, Helene.

Franken, Paul, s. Frankl, Siegfried.

Fraenken (urspr. Fränkel), Carl, ⚷, Dr. med., o. UP., GMedR. Halle a. S., Reichardtstr. 4. (Charlottenburg $^{2}/_{5}$ 61.) **V:** Grundriß der Bakterienkunde 86, 3. A. 90; Atlas ders. 92, 2. A. 93. ()

Frankenberg, Egbert v., Kammerherr, Hoftheater-Intend. a. D. Karlsruhe. (Heidelberg $^{27}/_{7}$ 58.) **V:** Anhalt. Fürstenbildnisse 95; Schwarzrotgold 03; D. geist. Grundlagen d. Theaterkunst 10.

Frankenberg und Ludwigsdorff, Alex Victor v. (Pf. Gustav von Falkenberg), ❁, ✠, Familien♛, Fähnrich im Leib-Garde-Inf.-Reg. Darmstadt, Alexanderstr. (ebda $^{28}/_{11}$ 92.) **V:** Gedichte 06; Elektrizität u. Luftschiffahrt in ihren wechselseitigen Beziehgn 10; Dornenpfade, G. u. Skn. 11; D. Fallschirm 12; Luftschiffahrt u. Flugtechnik 13.

Frankenburger, Max, Kunst♛. München, Leopoldstr. 16 I. (Uehlfeld, Bay. $^{27}/_{8}$60.) **V:** Beiträge z. Gesch. Wenzel Jamnitzers u. seiner Familie 01; D. Alt-Münchner Goldschmiede u. ihre Kunst 12.

Frankenstein, Ludwig, Musikw. Leipzig-Gohlis, Dinterstr. 17. (Landeshut i. Schles. $^{20}/_{8}$ 68.) **V:** Rich. Wagner-Bibliographie 1907—11 12. **H:** Rich. Wagner-Jahrbuch I—III 06—08, IV 12, V 13; J. P. Lyser, Musikal. Novellen 12; A. Schmid, Gluck 13; Th. Uhlig, Musikalische Schriften 13; Gounod, Gesammelte Briefe 13. **Ue:** J. G. Prod'homme, Hector Berlioz 06.

Frankforder, alde, s. Ettlinger, Karl.

Frankfurter, Emil, PA., Dr. jur., Korrespondent des Wiener „Fremdenblatt" u. „Ill. Wiener Extrablatt". Berlin W, Augsburgerstr. 72. (Wien $^{3}/_{3}$ 76.)

Frankfurter, Salomon, Bibliogr., klass. Ψ, Ⓗ, Dr. phil., RegR., VizeDir. d. UBibl. Wien IX, Wasag. 27. (Preßburg $^{9}/_{11}$ 56.) **V:** Führer d. Carnuntum (m. J. W. Kubitschek) 91, 5. A. 04: D. Berliner Schulreform-Konfer. (4.—17./12. 1890) 91; D. preuß. Mittelschulreform u. d. österr. Mittelschulwesen 92; Graf Leo Thun-Hohenstein, Fr. Exner u. H. Bonitz 93; Graf Leo Thun-Hohenstein 95; D. Organisation d. höh. Unterr. in Österr. 97; D. Qualifikat. f. d. staatl. Bibliotheksdienst in Österr. 98; 50 Jahre österr. Mittelschule 00; Reg. zu den archäolog.-epigraph. Mitteilgn aus Österr.-Ungarn 02; Unrichtige Büchertitel m. Exkurs über hebr. Büchertitel 06; Bibliotheksschenkungen 07; D. altjüd. Erziehgs- u. Unterrichtswesen im Lichte mod. Bestrebgn 09, 4. A. 10; Verlauf u. Ergebn. der Mittelschulenquete 10; Wilh. v. Hartel 12. **Red:** Mitteilungen d. Ver. d. Freunde des humanist. Gymnas. 06 ff.; Wiener Eranos z. 50. Vers. deutsch. Philologen 09.

Frankl, Adolf (Pf. Hermann Harter), ✠, Erz., Epigramm, Humor, ObLehrer u. Schriftleiter v. Jahrbuche d. deutsch-österr. Preßvereines (gegen d. Schundlit.). Fürstenfeld, Steierm. (Mürzzuschlag $^{6}/_{6}$ 62.) **V:** Lachende Wahrheiten 93; Lose Sachen 95, 3. A. 97; Lustig wohlauf! 98, 2. A. 10; Allerhand Geschichten 99, 3. A. 12; Nur gemütlich! 04; Huldigung d. Jugend, Festsp. 08; Dem Lichte entgegen! R. 09, 2. A. 11; O Schicksal! Vst. 11; Aus deutschem Herzen, G. 12; Weihnachtszauber 12; Peter Rosegger 13.

Frankl, Oskar, Dr. phil., k. k. Gymn.-Prof. Reichenberg i. Böhm. (Kremsier $^{18}/_{1}$ 81.) **V:** D. Jude in d. deutsch. Dichtungen d. 15., 16. u. 17. Jahrh. 05, 4. Taus. 12; Schiller in s. Beziehgn z. Juden u. Judentum 05; Chr. Weises Lustspiele 08; D. moderne deutsche Ballade 12. ()

Frankl, Otto, ⚖, Dr. jur., o. UP., Mit-Hrsg. d. „Zeitschr. f. d. ges. Handelsrecht u. Konkursrecht". Prag-Smichow, Ferdinandsquai 16. (Prag $^{4}/_{10}$ 55.) **V:** D. Formerfordernisse der Schenkung 83; Der Konkurs d. off. Handelsgesellsch. 91; Zur Revision des österr. Konkursrechtes 96. **MitH:** Grundriß des österr. Rechts.

Frankl, Siegfried (Pf. Paul Franken), Belletr. Berlin-Schöneberg, Wartburgstr. 32. (Ödenburg $^{19}/_{12}$ 61.) **V:** Einer v. d. roten Fahne, R. 94; Lotti u. Co., Dr. 97; Wilhelms II. Reise nach Jerusalem, Erz. 98; Radler-Latein, Hum. 99; Ursprung d. Lex Heinze 00; Besuchszeiten 04.

Frankl-Rauk, Frl. Wilhelmine (Pf. Wilhelm Rauk), Skizze, Nov., ✠, Kritik, ✓, Aphorismen, **Ue:** EF. München, Mathildenstr. 4—5. **V:** Erziehg z. Hausfrau 11; Schattenrisse, Nn. u. Skn. 13.

Franz, Adolf, (k.), Dr., Prälat, o. Hon.-UP. (München). Baden-Baden, Kernerstr. 1. (Langenbielau $^{21}/_{12}$ 42.) **V:** M. Aurelius Cassiodorus 72; J. B. Baltzer 73; Rohrbachers Kirchengesch. umgearb. Bd. XV 76; Gemischte Ehen in Schles. 78; Magister N. Magni de Jawor 98; Die Messe im deutsch. MA. 02: Das Rituale v. St. Florian a. d. 12. Jahrh. 04; Drei deutsche Minoritenprediger aus dem 13. u. 14. Jahrhundert 07; Die kirchlichen Benediktionen im MA. 09 II; Das Rituale des Bischofs Heinrich I. von Breslau 12.

Franz, Friedr., s. Hähnel, Franziskus.
Franz, Julius, s. Schuster, Georg.
Franz, Peter, s. Collet, Franz.
Franz, Richard, s. Gassner, Franz.
Franz, Rudolf, Dr. phil., Gymn.-Dir. Dortmund, Märkische Str. 2. (Traben a. Mosel $^{18}/_{11}$ 52.) **V:** Goethes Gedichte in Auswahl 88, 6. A. 11; Herders Leben u. Werke 90; Der Aufbau d. Handlg in den klassisch. Dramen 92, 4. A. 10; Ciceros Briefe, Auswahl u. Komment. 96; Hilfsb. zu Lessing 01; Hilfsb. zu Schiller 02; Grillparzers Werke, krit. durchgesehene u. erläut. Ausg. 03 f. V; Horaz, Ausg. von Weidner, 2. A. 07; Cornelius Nepos, Ausg. von Andresen, 2. A. 08. ()

Franz, Victor, Biologie, Dr. phil., Mitarb. d. Bibliograph. Inst. Leipzig-Marienhöhe, Naunhoferstr. 27. (Königsberg i. Pr. $^{5}/_{4}$ 83.) **V:** D. Welt d. Lebens in objekt. nicht-anthropozentrischer Betrachtg 07; D. Scholle, e. Nutzfisch d. deutschen Meere 09; Küstenwanderungen, biolog. Ausflüge 11; Seehorgan 13; D. Lebensprozeß der Nervenelemente 13.

Franz, Wilhelm, Sprachwiss., Dr. phil., o. UP. Tübingen, Nauklerstr. 39. (Merzhausen $^{24}/_{3}$ 59.) **V:** Die latein-roman. Elemente im Althochdeutschen; Shakespeare-Grammatik 98—00, 2. A. 09; Die Grundzüge der Sprache Shakespeares 02; Orthographie, Lautgebg u. Wortbildg in den Werken Shakespeares 05; D. treib. Kräfte im Werden d. engl. Sprache 06; D. Wert d. engl. Kultur für Deutschlands Entwicklg 13.

Franz, Wilh., s. Hoffschild, Wilh.
Franz Xaver, s. Kappus, F. X.
Franziszi, Frz., Kult.♔, Dekan. Kötschach, Kärnt. (Klagenfurt $^{26}/_{12}$ 25.) **V:** Kulturstudien a. Kärnten 79, 3. A. 11; Märchen a. K. 84; Touriſt. Farbenskizz. a. K. 85, 2. A. 95; Kärntn. Alpenfahrten u. Lebensbilder 92; Aus d. Kärntner Alpen: Volksleben u. Volkssagen 10.

Franzos, Frau Berta, **Ue:** E. Wien VI, Gumpendorferstr. 25. **Ue:** Lafcadio Hearn, Sämtl. Werke; Lowell, Die Seele des fernen Ostens. *

Franzos, Frl. Marie (Franeis Maro), **Ue:** FEDISSchw u. literar. Conférencen üb. skandinav. Schriftsteller. Wien VI, Gumpendorferstr. 25. (ebda.) **Ue:** Werke v. Selma Lagerlöf, Ellen Key, Gustaf af Geijerstam, Per Hallström, Oscar Levertin, Hjalmar Söderberg, Herman Bang, Pereeval Gibbon, Sigfr. Siwertz, Hjalmar Bergman, Ludv. Nordström.

Franzos, Frau Ottilie (Witwe von Karl Emil Franzos), geb. Benedikt (Pſ. F. Ottmer), Nov. Wien IV, Starhembergg. 32. (ebda $^{24}/_{9}$ 56.) **V:** Das Adoptivkind u. a. Nn. 96; Schweigen, Erz. 01.

Frauberger, Heinr., Kunst- u. Kultur♔, Dir. d. Zentr.-Gewerbe-Ver. Düsseldorf, Gneisenaustr. 36. (Oberndorf, N.-Östr. $^{18}/_{7}$ 45.) **V:** Akropolis v. Baalbeck 92; Antike u. frühmittelalterl. Fußbekleidg v. Achmim-Panopolis 96; Katalog d. Kunstsammlg Metzler 97; Zweck u. Ziel d. Gesellsch. z. Erforschg jüd. Kunstdenkmäler 00; Üb. Bau u. Ausschmückg alter Synagogen 01; Üb. alte Kultusgegenstände in Synagoge u. Haus 03; Deutsche Schmelzarbeiten d. MAlters u. a. Kunstwerke d. kunsthist. Ausstellung zu Düsseldorf 1902 (mit O. v. Falke) 03; D. internat. Kunst- u. große Gartenbauausstellg, Düsseldorf 1904 05; Verzierte hebr. Schrift u. jüd. Buchschmuck 09; N. R. Fränkels Uhrensammlg 12. ()

Frauberger, Frau Tina, Kunst- u. Kultur♔, Vorsteh. d. Kunststickereisch. Düsseldorf, Gneisenaustr. 36. (Mainz $^{4}/_{11}$ 61.) **V:** Handbuch d. Spitzenkunde 93. ()

Fraungruber, Hans, steirisch. Dialekt-♆, Schuldirekt., Red. d. Monatsschr. „Das deutsche Volkslied". Wien VI, Rahlg. 2. (Aussee, Steierm. $^{26}/_{1}$ 63.) **V:** Ged. in steir. Mundart 95; Neue Ged. in steir. Mundart 95; Sagenkränzlein; Aus d. Wandermappe 98; Bei uns dahoam 00; Ausseer Geschicht. 01, 06, 11 III; Poetische Legenden 04; Zeitvertreib 06; Lug ins Land 07; Hoch Habsburg! 09; Österreichs Walhalla; 100 lustige Geschichten; u. m. a. **H:** Gerlachs Jugendbücherei I—XXV 09 f.

Fred, W. A., SDS., ⌂, /, ●, Roman. Berlin W 10, Hansemannstr. 6a u. München, Pienzenauerstr. 34. (Wien $^{29}/_{6}$ 79.) **V:** D. Prä-Raphaeliten 00; Briefe an e. junge Frau 00; Mod. Kunstgewerbe 01; G. Segantini 01; Leise Dinge 02; Roman e. Globetrotters 02; D. Wohng u. ihre Ausstattg 03; Psychologie d. Mode 04; Fragonard 05; D. Straße d. Verlassenheit 05; Benvenuto Cellini 06; Madrid 06; Indische Reise 07; Salzburg 07; Literatur als Ware 10; D. letzte Wunsch 10, 3. A. 12; Lebensformen 11, 6. A. 12; Abälard u. Heloise 11; Wer nicht sucht, findet . . ., R. 12, 3. A. 13; Impressionen aus dem Notizbuch e. Wanderjournalisten 12, 2. A. 13; Margaretha von Valois 12; Maria Theresia in ihren Briefen 13. **H:** Toulouse-Lautree, Elles 08. **Ue:** Oscar Wilde, Dorian Gray 06; Balzac: Physiologie d. eleganten Lebens 11; Physiologie des Alltagslebens 12; Die Kunst, seine Schulden zu zahlen u. a.

Fredersdorf, Frl. Anna; jetzt: Oppell, Frau Anna v.

Fredrich, Carl, klass. Ψ, Archäologie, Dr. phil., Prof., GymnDir. Küstrin. (Stettin $^{20}/_{7}$ 71.) **V:** Hippokratische Untersuchungen 99; Baedeker, Kleinasien 04; Halonnesos 05; Milet, Inschriften des Rat-

hauses 07; Funde antiker Münzen in der Prov. Posen 09; Inscr. graecae XII 8 09; Röm. Bronzestatuetten aus Ostdeutschld., Juppiter Dolichenus 12; Cüstrin vor 100 Jahren 13; Cüstrin, räuml. Entwicklg 13.

Freese, Heinrich, Fabrikbesitzer. Niederschönhausen b. Berlin, Blankenburgerstr. 34. **V:** D. Holzpflaster in Paris 91; Fabrikantensorgen! 96; Der Schutz d. Bauhandwerker 98; Fabrikantenglück! 99 (ins Russ. übs.); D. konstitutionelle System im Fabrikbetriebe 00 (desgl.), 2. A. 05; D. Pfandrecht d. Bauhandwerker 01, 2. A. 09; D. Gewinnbeteiligg d. Angestellten 04, 2. A. 05; Baugewerbe u. Bodenfrage 06; Bodenreform! 07; D. konstitutionelle Fabrik 09, 3. u. 4. Taus. (ins Russ. übs.); D. freie Werkvertrag u. seine Gegner 13.

Frege, Arnold, VB., Kultur♔, ♆, ⚒, Handelswissensch., **Ue:** EF, Journalist. Detmold. (Wismar $13|_3$ 52.) **V:** Verschied. kaufmänn. Schr.

Frege, Gottlob, ⅄, Dr. phil., o. Hon.-UP., HofR. Jena, Foräweg 29. (Wismar $8|_{11}$ 48.) **V:** Begriffsschrift usw. 79; Grundlag. d. Arithmetik 84; Funktion u. Begriff 91; Grundges. d. Arithm. I 93, II 03; Über die Zahlen d. Herrn H. Schubert 99. ()

Frehse, Ernst, ♆, Kaufmann. Cassel, Kölnische Allee 128 II. (Dewitz, Meckl.-Strel.) **V:** Lustige Fahlensprüng', plattd. G. 09. ()

Frehsee, Martin, ☉, Kritik, Red. am „Hannoverschen Courier". Hannover, Ostvenderstr. 8a. (Wittenberg a. E. $10|_{11}$ 70.) **V:** Das süße Gift, Lsp. 02, n. A. 06; Dreizehn, Nn. 06; O Tannebaum, Märchensp. 11; Cain, Dr. 12.

Frei, Felix, s. Jacob, Nathan.

Frei, Fritz, s. Hoffmann, Max, Berlin-Weißensee.

Frei, Fritz, s. Trenkle, F. S.

Frei, Leonore, s. Reiche, Laura.

Freiberg, Günther v., s. Pinelli, Ada.

Freiberg, Otto, Musik, Prof. Göttingen, Friedländer Weg 50. (Naumburg a. d. Saale $26|_4$ 46.) ()

Freiligrath, Frl. Gisberte, **Ue:** EF. Baden-Baden, Sophienstr. 7. (Detmold $19|_3$ 26.) **V:** Beiträge zur Biogr. Freiligraths; Engl. Dichter, Übersetzgn n. Shelley, Moore, Keats, Swinburne u. a.

Freimann, Aron, jüd. Wissensch., Bibliogr., Dr. phil., Bibliothekar der Stadtbibliothek, Red. d. „Zeitschr. für Hebr. Bibliographie". Frankfurt a. M., Langestr. 1. (Filehne $5|_8$ 71.)

Freimann, Hans, s. Schmid, Georg.

Freimark, Hans, AEV., ⁂, ☉, ♆. Berlin-Friedenau, Kundrystr. 1. (Berlin $29|_1$ 81.) **V:** Anderes u. Drittes, Skn. 05; Bunte Lieder 05; D. Sinn des Uranismus 05; Helena Petrovna Blavatzky, Studie 06; Mod. Geisterbeschwörer u. Wahrheitssucher (Großstadt-Dokumente) 07, 8. A.; D. Geschlecht als Mittler des Übersinnlich. 07; Beitrag z. Gesch. der Handlesekunst u. Handformenkde 08, 8. A. 10; D. anormalen Männer- u. Frauengestalten in d. Memoiren der Markgräfin v. Bayreuth 08; Okkultismus u. Sexualität 09; Tolstoj als Charakter 09; Sexualleben d. Afrikaner 10; Was uns d. Hand verrät 10; Lehrmeister-Bibliothek: Charakterdeutung nach Form u. Linien der Hand, nach Form u. Zügen des Gesichts 10; Wie entwickeln wir unsere Seelenkräfte?; Handschriftendeutg 11; Moderne Theosophen u. ihre Theosophie 12; Die okkultistische Bewegung 12; Wege u. Umwege z. Theosophie 12; V. d. Wandlgn der Seele, Nn. 13; Der Meister, R. 13; Robespierre 13.

Freimut, Ernst, s. Sommert, Hans.

Freise, Herm., ♆, Red. u. Verl. der „Parchimer Zeitung". Parchim, Mckl. (Langenberg, Rheinl. $7|_2$ 50.) **V:** Unkraut, e. Liederbüchl. 94, 3. A. 11.

Freise, Kurt, Kunst♔, Dr. phil. Parchim, Mckl. (Metz $22|_9$ 84.) **V:** Pieter Lastman 11. **Ue:** Giulio Coggiola, Das Breviarium Grimani in der St. Markus-Biblioth. in Venedig 09—11. **H:** Rembrandts Handzeichngn, Gesamtausg. (m. K. Lilienfeld u. H. Wichmann) I 13.

Freisen, Joh., (k.), ✝, D., Dr. phil., Prof., Msgr. Brixen, Tirol. (Matrei $17|_5$ 56.) **V:** Christoph IV. Andr. Frhr. v. Spaur, Bischof von Brixen 00; Vesperbüchlein 07; Abendgebet der Kirche 07; Rückblick auf d. 300jähr. Gesch. des Priestersem. in Brixen mit Berücks. d. Bischofs- u. Stadtgesch. 08.

Freisen, Jos., (k.), ⚖, bes. Kirchenrecht., D., Dr. jur. utr., Ehrendoktor d. kanon. Rechts d. Univ. Budapest, Hon.-UP. d. jurist. Fakult. Würzburg, Erthalstr. 4. (Warstein $14|_9$ 53.) **V:** Vorbehalt v. dingl. Rechten b. Eigentumsübertragg 91; Gesch. d. kanon. Eherechts b. z. Verfall der Glossenlit. 88 u. 93; Manuale curatorum Roskildense 98; Die Univ. Paderborn I. 1614—1808 98; Liber agendarum Sleszwicensis 98; Calendaria Scholastica u. Notae ad Cal. Schol. der Univ. Paderborn 98; Landeshospital, Kapuzinessenkloster, Genossenschaft der Barmherzig. Schwestern z. Paderborn 02; Staats- u. kirchenrechtl. Stellung der Katholiken im Fürstent. Lippe 03; Manuale Lincopense, Breviarium Scarense, Man. Aboense, Kathol. Rit. Bücher Schwedens u. Finnlands im MA. 04; Staat u. kathol. Kirche in d. deutsch. Bundesstaaten: Lippe, Waldeck-Pyrmont, Anhalt, Schwarzburg-Rudolstadt, Schwarzb.-Sondershausen, Reuß-Greiz, Reuß-Schleiz, Sachsen-

Altenburg, Sachsen-Coburg u. Gotha 06 II; Der kath. u. protest. Pfarrzwang 06; Die kath. Ritualbücher der nord. Kirche u. ihre Bedeutg f. d. germ. Rechtsgesch. 09; D. bischöfl. Jurisdiktion üb. d. Katholiken im Großh. Sachsen-Weimar 10; Das Militär-Kirchenrecht in Heer u. Marine 13.

Freksa, Friedr., ⊙. München-Bruck. (1882.) **V:** Ninon de l'Enclos 07; D. Königr. Epirus 08; Jos. Ruederer u. das Wolkenkuckucksheim, Streitschr. 08; Die Fackel des Eros, 3 Einakter 09; Der fette Caesar, Tragikom. 10; Das Buch Phosphor, R. 10; Sumurun, Dr. 10; Erwin Bernsteins theatralische Sendung, R. 13; Hinter der Rampe 13. ( )

Freksa, Frau Margarete, geb. Beutler (Margarete Beutler), Redaktionsmitglied der „Jugend". München-Bruck. (Gollnow $13|_1$ 76.) **V:** Gedichte 03; Neue Gedichte 08; Meinen Freunden gegeben, G. 10. **Ue:** Clément Marot, Erotische Epigramme; Molière, Liebesnöte u. Misanthrop. ( )

Frenkel, Wilh., ASV., Volks- u. Jugendschr., Pfr., Super. a. D. Arnstadt, Am Häckerstieg 7. (Kolba $14|_5$ 44.) **V:** Auf Helgoland 83; Herzogin Annemarie u. d. Dachdecker von Dornburg 95; Wendelin 96; Georg Voigt 96; Das Altarbild 97; Gott grüße das Handwerk 97; Der Salzgraf 97; Wulf, der Harrasmüller 00; Farm Deutschental, dramat. Dchtg. 07; Kuriert, Schw. 12; Gustav-Adolf- u. Missionslieder.

Frensdorff, Ernst, Kultur♛. Berlin-Wilmersdorf, Kaiserallee 157 III. (Hamburg $15|_{11}$ 57.) **V:** D. Berlinerinnen im 18. Jahrh. 03. ( )

Frensdorff, Ferd., ⚖, Dr. jur. et phil., o. UP., GJR. Göttingen, Hainholzweg 3. (Hannover $17|_6$ 33.) **V:** Stadt- u. Gerichtsverfassg Lübecks 61; D. Lübische Recht nach s. ältest. Formen 72; Göttingen in Vergangenheit u. Gegenw. 78, 2. A. 87; Grimm in Göttingen 84; D. statutar. Recht d. deutsch. Kaufleute in Nowgorod 87; D. ersten Jahrzehnte d. staatsrechtl. Studiums in Göttingen 87; Aufnahme d. allgemein. Wahlrechts i. d. öffentl. Recht Deutschlands 92; Briefe Friedr. Wilh. I. v. Preußen an H. R. Pauli 93; Halle u. Göttingen 94; Üb. d. Leben u. d. Schriften des Nat.-Ök. Justi 03; G. A. v. Münchhausens Berichte a. Berlin v. Juni 1740 04; Wiedererstehen d. deutsch. Rechts 08; Von u. über Schlözer 09; G. Planck 14. **H:** Die Chroniken der Stadt Augsburg II 65/66; Dortmunder Statuten u. Urteile 82; Kraut, Grundriß z. Vorlesungen üb. deutsch. Privatrecht, 6. A. 86.

Frenssen, Gustav, Roman, D. h. c., Pastor a. D. Blankenese a. E. (Barlt $19|_{10}$ 63.) **V:** D. Sandgräfin, R. 96, 59. T. 09; Die drei Getreuen, R. 98, 107. T. 13; Dorfpredigten 99, 70. T. 09; Jörn Uhl, R. 01, 232. T. 13; Hilligenlei, R. 06, 141. T. 13; Peter Moors Fahrt nach Südwest 07, 174. T. 13; D. Leben d. Heilands, 1.—30. T. 07, Volksausg. 08; Klaus Hinrich Baas, R. 09, 70. T. 11; Der Untergang der Anna Hollmann, Erz. 11, 50. T.: Sönke Erichsen, Sch. 13.

Frenz, Hugo, BP., VBJ., Humor, Satire, Politik, Red. beim „Ulk". Berlin-Steglitz, Holsteinische Str. 16. (Stradam $17|_{12}$ 80.) **V:** Rot-Orange-Gelb-Grün-Blau-Violett, Hum. 11; Uns. Reichstag 11; Unter der goldenen Kuppel, heitere Bilder aus d. Reichstag 13.

Frenzel, Bernhard, Ψ, ⁂, Dr. phil., GymnLehrer. Schneeberg, Sa. (Adorf $13|_3$ 74.) **V:** D. Assoziationsbegriff b. Leibniz 98.

Frenzel, Frz., ⚕, Psychiatrie u. Sprachheilkd., Hauptlehr. u. Leiter der städtisch. Hilfssch. Stolp i. Pomm., Wallstr. 7. (Kallnischken, Ostpr. $15|_7$ 63.) **V:** D. 1. Leseunterricht auf phonet. Grundlage 00; D. Hilfsschulen für schwachbegabte Kinder 03; Sach- und Sprachunterricht bei Geistesschwachen 04; Neuere Bestrebgn auf dem Gebiete des 1. Leseunterrichts 07; Die schriftl. Arbeiten in der Hilfsschule 07; Veröffentlichgn üb. Sprache, Sprachstörungen u. Sprachunterr. bei geistig schwachen Kindern 08; Die Lehrmittel der Hilfsschule 08; Hilfsschulgesetze 11. **H:** Kal. f. Lehrer u. Lehrerinnen an Schulen u. Anstalt. f. geistig Schwache 05 f.; Lehrmittel-Warte f. heilpäd. Schulen u. Anstalt. 09 f.

Frenzel, Karl, BP., VB., Roman, ⚘, 𝒻, Dr. phil., Prof. Berlin SW 11, Dessauerstr. 19. (ebda $6|_{12}$ 27.) **V:** Dichter u. Frauen 59—66; Melusine 60; Vanitas 61; D. drei Grazien 62; Papst Ganganelli 64; Watteau 64; Ch. Corday 64; Auf heimisch. Erde 64; Büsten u. Bilder 64; Neue Studien 68; Freier Boden 68; Deutsche Fahrten 68; Im gold. Zeitalter 70; Geheimn. 71; La Pucelle 71; Lucifer 73; Deutsche Kämpfe 73; Lebensrätsel 74; Renaissance u. Rokoko 76; Berlin. Dramat. 77; Frau Venus 80; Die Geschwister 81; Chambord 83; Nach d. ersten Liebe 84; Zwei Nov. 84; Geld, N. 85; Des Lebens Überdruß 86; Dunst 87; Schönheit 88; Wahrheit 89; Frauenrecht 92; Ges. Werke 90/91 VI; Rokoko, Büsten u. Bilder 95; D. Berliner Märztage u. a. Erinnergn 11.

Frenzel, Karl, ⚗, o. ThSchP. Brünn. ($12|_4$ 71.) **V:** Fachschr. ( )

Frenzel, Karl Otto, prakt. ✝, ⚕, D., Dr. phil., o. UP. Leipzig. (Bautzen $31|_{12}$ 65.) **V:** Fachschr. (*)

Frenzel, Robert, Musik♛, ObLehrer u. Organist a. d. Hauptkirche. Schneeberg, Sachsen, Markt 5. (Freiberg i. S.

$^{21}/_{9}$ 50.) **V:** Die Orgel u. ihre Meister 94, 2. A. 94.

Frerking, Wilhelm (Pf. S. Wenzl), VJ & S., ♁, ♂, Rektor. Hannover, Archivstr. 1 A. (ebda $^{6}/_{9}$ 52.) **V:** Zahlr. Schwänke, Festspiele, Humoresken usw.

Fresenius, August, ♆, Dr. phil. Wiesbaden, Wilhelminenstr. 12. (ebda $^{28}/_{9}$ 50.) **V:** De lexeon Aristophan. et Sueton. excerpt. Byzant. 75. **H:** Deutsche Lit.-Ztg. 86—91; Weimar. Goethe-Ausg. Werke Bd. 13, Briefe Bd. 22 (m. and.) 94, 01; Amtsbriefe Lessings (m. Muncker) in Bd. 18 d. Lachmann-Munckerschen Lessingausgabe 07.

Fresenius, R. Heinrich, ⚗, Dr. phil., Prof., GRegR., Dir. des Laborat. Fresenius, Vorst. d. agrikulturchem. Versuchsstation, MitHrsg. d. „Zeitschr. f. analyt. Chemie". Wiesbaden, Heinrichsberg 2. (ebda $^{14}/_{11}$ 47.) **V:** Geschichte d. chem. Laborat. zu Wiesbaden während d. zweit. 25 Jahre seines Bestehens 98 u. zahlr. chem. Untersuchgn von Mineralquellen.

Fresenius, Th. Wilh., ⚗, Dr. phil., Prof., Mitinhab. u. Dir. d. Laborat. Fresenius, MitHrsg. d. „Zeitschr. f. analyt. Chemie". Wiesbaden, Kapellenstr. 63. (ebda $^{1}/_{7}$ 56.) **H:** Anleitung zur chem. Analyse d. Weines v. E. Borgmann, 2. A. 98.

Freud, Sigm., Nervenpathologie, Dr. med., LL.D., tit. a.o. Prof. Wien IX/1, Bergg. 19. (Freiberg, Mähr. 56.) **V:** Zur Auffassung der Aphasien 91. Halbseitige Cerebrallähmung d. Kinder (m. O. Rie) 91; Cerebrale Diplegien 93; Studien üb. Hysterie (m. J. Breuer) 95, 2. A. 08; Infantile Cerebrallähmung 97; Traumdeutg 00, 3. A. 11; Üb. d. Traum 01, 2. A. 11; Psychopatholog. d. Alltagslebens 04, 4. A. 12; D. Witz u. seine Beziehg z. Unbewußten 05, 2. A. 12; Drei Abhandlgn z. Sexualtheorie 05, 2. A. 10; Sammlg kl. Schriften zur Neurosenlehre 06, 2. A. 11, 2. Folge 09, 2. A. 12; D. Wahn u. d. Träume in W. Jensens Gradiva 07, 2. A. 12; Üb. Psychoanalyse 10, 2. A. 12; Eine Kindheitserinnerung des Leonardo da Vinci 10. **H:** Jahrb. f. psychoanalyt. u. psychopath. Forschungen 09; Intern. Zeitschr. f. ärztl. Psychoanalyse 13; Imago 12; Schriften z. angewandten Seelenkunde I—XIII.

Freudenberg, Alwin, Kinderlieddichtg, ♪, Volksschullehrer. Radebeul b. Dresden, Kirchstr. 2 I. (Kamenz i. Sa. $^{19}/_{11}$ 73.) **V:** Kunstgemäß u. schulgerecht 08; Kreuz u. quer durchs Kinderland, G. 10; Sonnenschein, Lr. 10; D. goldene Gans, Msp. 13. **H:** Was der Jugend gefällt, Anthologie 04, 2. A. 09; Aphorismen aus der Pädag. d. Gegenw. 12. *

Freudenthal, Berthold, ⚖, Dr. jur., Prof. d. öffentl. Rechts u. d. Strafrechts a. d. Akademie. Frankfurt a. M., Rossertstr. 11. (Breslau $^{23}/_{8}$ 72.) **V:** Die Wahlbestechung 96; Die notwendige Teilnahme am Verbrechen 01; Griech. Strafrecht (in Th. Mommsen, Z. ält. Strafr. d. Kulturvölker) 05; Untreue 06; Amerik. Kriminalpolitik 07; Unbestimmte Verurteilung 08; Staatsrechtl. Stellg d. Gefangenen, Rekt.-Rede 10.

Freudenthal, Friedrich, ♉, Nov., ♂, Erz., MitHrsg. v. „Niedersachsen". Fintel, Hannover. (Fallingbostel $^{9}/_{5}$ 49.) **V:** Bi'n Für, Erz. 79, 83, 98; In de Fierabendstied, Erz. 89, 2. A. 01; Sonderlinge und Vagabunden, Bilder u. Erzn 91, 2. A. 01; Von Lüneburg bis Langensalza 93/94; Unnern Strohdack, plattd. Gesch. 97, 09; In Lust un Leed, plattd. G. 97; V. Stade bis Gravelotte 98; Heidekraut und Ginster, G. 01; Wied un sied, plattd. Erz. 01; D. Cambridge-Dragoner u. a. Heidegesch. 02; Lienhop un annere Geschichten 04; Im Hause des Gerichtsvogtes, Jugenderinnerungen 05; Eggert Rolfs u. a. Heidegesch. 09; De Freewarwer, plattd. Vst. 09; Beke vom Höltingshof u. a. Heidegeschicht. 10; Dat Kumma, plattd. Vst. 12; Hannoversche Soldatengeschn. 12.

Freudenthal, Ludwig, ⚖, ✉, ästhetisch. u. philosoph. Essay, ♉, Dr. jur., RA. Erfurt, Scharnhorststr. 22. (Gotha $^{4}/_{4}$ 85.) **V:** Monographien zur sozialen Klassengeschichte 05; Verzug bei dem Kauf auf Abruf 12.

Freund, Alfred, PA., Red. d. „Teplitz-Schönauer Anzeig.". Teplitz-Schönau, Böhm. (Lobositz a. Elbe $^{27}/_{5}$ 54.)

Freund, Bernhard (Pf. Paksi), ♪, Prof., BrgrschDir. Gr.-Bitse, Ungarn. (49.)

Freund, Erich, Theaterkritik, Dr. phil. Breslau, Kurfürstenstr. 28. (ebda $^{13}/_{8}$ 66.) **V:** Üb. Ausfuhrerleichterg des Schutzzollsystems 89; Streifzüge im Süden 97; Meerschweinchen, Schw. 05; Das Loch in der Landstraße, Opernbuch z. Boieldieu 13.

Freund, Fedor (Pf. Amicus), Sport. Berlin W 15, Konstanzerstr. 12. (Myslowitz $^{23}/_{7}$ 61.) **V:** Schnuckchen oder das Pferd mit den vielen Anteilen 04; Der „kluge" Hans 05; Berliner Fahrsport 07. ( )

Freund, Hugo, s. Lehmann, Jonas.

Freund, Julius, ♉. Berlin SW 48, Wilhelmstr. 9. (Breslau $^{8}/_{12}$ 62.) **V:** Von der Burschenwanderung, G. 87; „Neuestes!!" „Allerneuestes!!" 04; Auf ins Metropol 05; Der Teufel lacht dazu 06; Das muß man seh'n 07; D. oberen Zehntausend, Optte 09; u. a. ( )

Freund, Frau Maria, geb. Förster (Förster-Freund), ♉, ♂, Prof.-Gattin. Wien II, Thugutstr. 4. (Jauernigk $^{17}/_{2}$ 85.) *

Freund, Max, Lit.♕, ♆, Dr. phil.,

o. UP. Belfast, Osborne Park. (Hainichen $27|_2$ 79.) V: Die moralischen Erzählungen Marmontels 04, 2. A. 05. H: Beaumarchais, Le Barbier de Seville 10.

Freund, Rich., Sozialpolitik, Dr. jur., Vors. d. Landes-Versichergsanst. Berlin SO, Am Cölln. Park 8. (Gleiwitz $30|_1$ 59.) V: Der Arbeitsnachweis 99; Handausg. d. Invalidenvers.-Ges. 00; Sozialdemokratie u. Arbeiterschaft 02; u. v. a. ( )

Freund der Wahrheit, s. Reiß, Jos.

Freundgen, Joseph, ✠, GRegR., Prov-SchulR. Coblenz. (Cöln $21|_8$ 51.) V: Gesch. f. kath. Schulen 88; Gesch. Bilder u. Vortr. 96, 2. A. 07; Geschichte: Handbuch z. wissenschaftl. u. method. Weiterbildg der Lehrer 11. H: Alkuins pädagog. Schriften 89; Hrabanus Maurus, dto. 90; F. Wimpheling, dto. 92; Js. Murmellius, dto.; Hugo S. Victor, Lehrbuch; Joh. Gerson, Traktat 95.

Frey, Ad., ⌬, ♆, Lit.♛, 𝒻, Dr. phil., o.UP. Zürich 5, Mittelbergstraße 19. (Aarau $18|_2$ 55.) V: Haller u. s. Bedeutg f. d. deutsche Lit. 79; Ged. 86, 2. A. 08; D. helvet. Armee 1799 87; Salis-Seewis 89; Festspiele z. Bundesfeier 91, 4. A. 12; Duß u. underm Rase, füfzg Schwizerliedli 91, 2. A. 98; Erinnerung an G. Keller 92, 2. A. 93; Erni Winkelried, Tr. 93; Totentanz 95; Briefe J. V. v. Scheffels an Schweiz. Freunde 98; J. Frey 98; C. F. Meyer 99, 2. A. 08; Zürcher Festspiele 00; A. Böcklin 03, 2. A. 12; D. Kunstform des Lessing. Laokoon 05; D. Tiermaler R. Koller 06; Gottfr. Kellers Frühlyrik 09; D. Jungfer v. Wattenwil, R. 12, 4. A. 12. H: Geßner, Haller, Salis-Seewis i. Kürschners Deutsch. Nat.-Lit.; E. Frey, Seb. Gänggeli, 2. A. 96; Jac. Frey, Ausgew. Erz. 97 V; C. F. Meyer, Briefe 08; Ausgew. Gedichte Gottfried Kellers 13.

Frey, Frl. Angelika (Ps. Auguste Herries), ⌬, 𝒻, pens. Schauspielerin. Nowawes, Bez. Potsdam, Mühlenstraße 12a. (Cöln a. Rh. $24|_4$ 46.) V: Fee Leonide, dr. M. 00.

Frey, Erich, s. Meyer, Martha.

Frey, Erich M., ⚓, ⌨, 𝒻, Satire, Dr. jur. et phil., RA. Berlin SW 68, Zimmerstr. 84. (Breslau $16|_{10}$ 82.) V: Streike u. Strafrecht 06. ( )

Frey, H. M., s. Schuppe, Emilie.

Frey, Karl, Kunst♛, Dr. phil., a.o. UP., GRegR. Berlin W, Marburgerstr. 12. ($26|_{11}$ 57.) V: Michelagniolo Buonarroti I 07 u. a. Fachschr. ( )

Frey, Karl (Ps. Konrad Falke), ⌬, 𝒻, ♆, dramat. Kritik, Dr. phil. Zürich, Voltastr. 32. (Aarau, Schw. $19|_3$ 80.) V: Wilhelm Waiblinger 04; Aus d. Bergen d. Sernftales 05; Wissensch. Behandlg u. künstler. Betrachtg 06; — u. d. Ps. Konrad Falke: Dichtgn (Lyrik) 04; Francesca da Rimini (Trag.) 04; Frau Minne (Nov.) 05; Euryalus u. Lukrezia (a. d. Latein.) 07; Wenn wir Toten erwachen (Essay) 08; Im Banne der Jungfrau (alpin.) 09; Die ewige Tragödie (3 Einakterzyklen): I. Träume 09; Carmina Romana 10; Caesar Imperator, Tr. 11; Kainz als Hamlet 11; Astorre, Tr. 12; Wengen (alpin.) 13. H: Raschers Jahrbuch I 10, II 11, III 12.

Frey, Frl. Marie, Roman. Berlin SW 61, Waterloo-Ufer 5 I. (Crossen a. O. $22|_7$ 60.) V: Nov. 92; Alt-Brandenburg, Erz. 92; D. rote Adler a. d. Marienburg, hist. R. 93; Ohne männl. Schutz 97; Unter Schutz u. Schirm, R. 99; Märk. Nov. 00; Der Weg zur Höhe, Erz. 03; Ein Landesfeind, hist. R. 06; Doppelsterne, mod. R. 06.

Frey, Philipp, s. Friedmann, Philipp.

Frey, Silvester, 𝒻, Roman, Nov. Berlin W, Zietenstr. 25 II. (Alt-Rüdnitz $29|_{10}$ 51.) V: D. Buch v. d. Hunden 08; Kynologisches Jahrbuch 09; Kynolog. Handbuch 10; Polizeihundbuch 11; Dobermannpinscher 11; Das große Buch d. Hunderass. 12.

Frey, Werner, s. Gebhardt, Johs.

Freyburger, Ernst, 𝒻, Erz., Ue: FESP, Oberlehrer. Brooklyn, N. Y. 827 St. Johns Place. (Karlsruhe, Baden 58.) ( )

Freydorf, Frau Alberta verw. v., geb. Freiin v. Coruberg, Exz. Karlsruhe i. B., Kaiserstr. 186. (Paris $19|_2$ 46.) V: Rhodopis, M. 84; Ring, Kranz u. Schleier, M. 85; Liebesquelle von Spangenberg, Erz. 85; Waldprinzeßchen, M. 85; Ros. der heiligen Elisabeth, Leg. 86; In der Gaisblattlaube (mit Josephine Scheffel), M. 86; Allerlei Kinder-, Blumen- u. Vogel-Gesch.; D. Geiger v. Thun, R. 88; Lorbeerblätter u. Kornblumen, G. 89; Frau Aventiure, Festsp. 01; D. Pulvermacher zu Nürnberg, O. 01; E. Siegeszeichen, Festsp. 03; Das Märchen v. Fingerhut (mit J. Scheftel); Malcha u. Thorild, e. Schwarzwaldsang (m. J. Scheffel); Eine Viertelstunde in Südwest-Afrika 05: Zeppelin-Gedichte, illustr. 09; Kaiserin Augusta 11. H: E. M. Arndt, Spät erblüht, G. 89.

Freye, Karl, Lit.♛, ♆, Dr. phil. Berlin-Friedenau, Schwalbacherstr. 7. (Hildesheim $26|_7$ 82.) V: Jean Pauls Flegeljahre 07; Gedichte 13; C. U. Boehlendorff 13. H: Jean Pauls Werke 08—10 V; Sturm u. Drang 11 II; Lenz, Üb. d. Soldatenehen 14.

Freyen, Richard, ⌬, ♆, 𝒻, Dr. phil. Berlin-Halensee, Joachim Friedrich-Str. 2 II. V: Der Führer, Dr. 10; Städte u. Sterne 11.

Freyer, Clemens Carl, Rechts- u. Staatswissensch., Dr. jur. Berlin-Südende, Hermannstr. 6. (Saarburg, Lothringen $15|_1$ 79.) V: D. rechtliche Stellg d. sogen. evang.

Domkapitel Brandenburg, Naumburg, Zeitz, Merseburg 07; Der Staat u. d. Kirchensteuer in Deutschld 08; Übersicht üb. Gummi 09; Depositenbankproblem u. Bankenquete 11. ( )

Freyhold, Edmund v., ✓, Naturw., Musikw., Nov., Roman, Dr. phil., GP. a. D. Emmendingen i. B., Schloßberg 4. (Sommerfeld $^{26}/_{12}$ 45.) **V:** Krit. Beiträge z. Reform des naturwiss. Unterr. 78, 2. A. 79; Lehrbuch d. Botanik 83; Santuzza, Mus.-Dr. 92.

Freymond, Emil, roman. Ψ, Dr. phil., o. UP. Prag. ($^{9}/_{7}$ 55.) **V:** Fachschr. ( )

Freytag, Hermann, ✝, ♔, Kirchenrecht, Lic., Pfr. Stüblau b. Kriefkohl, Westpr. (Danzig $^{25}/_{2}$ 69.) **V:** Wie Danzig evangelisch wurde 02; D. Preußen auf d. Univ. Wittenberg 1502—1602 03; Die Reformation in Westpreußen 04; Gesch. d. Kirchspiels Stüblau 12. **H:** Das Vaterunser, ausgelegt durch Matthiam Bynwalth 10.

Freytag, Ludwig, ♆, **Ue:** FE, Dr. phil., Prof. Berlin-Lichterfelde W, Karlstr. 9. (Bremen $^{3}/_{5}$ 42.) **V:** Zum Einzug, G. 66; Vorwärts Preußen! G. 66; Preußens Ruhm, G. 66; Pol. Ged. 66/70; Kampf und Sieg, G. 70; Tiberius und Tacitus 70; Jephta, Dr. 71; Graf Tankred, E. 75; Herwara, E. 83; Zur Myth. d. nordamerik. Indianer 87; Nösselts Mythologie neu bearbeitet 89; D. Pferd i. german. Volksglauben 00. **H:** E. M. Arndt: Märch. u. Jugenderinn. 02; Plattd. Märch. i. hochdeutscher Form 12. Außerdem Übersetzgn u. Neubearb. bes. mittelhochdeutsch., griechisch., skandinavischer u. engl. Schriften.

Frick, P. Carl, (k.), ⁂, Prof., SJ. Valkenburg (L.), Holland. (Feldkirch, Vorarlberg $^{4}/_{11}$ 56.) **V:** Logika 93, 4. A. 08; Ontologia 94, 4. A. 11.

Frick, Wilhelm (Pf. Wilhelm Schussen), Roman, Nov. Bruck bei München, Feuerhausstr. 18. (Schussenried $^{11}/_{8}$ 74.) **V:** Vinzenz Faulhaber 07, 2. A. 08; Meine Steinauer, 1. u. 2. A. 08; Joh. Jak. Schäufeles philosoph. Kuckuckseier 09; Gildegarn, R. 11; Medard Rombold, R. 13; Heimwärts, G. 13.

Fricke, Frl. Friederike (Pf. Erika), Roman, Lehrerin. Göttingen, Wilhelm Weber-Str. 1. (Fallingbostel $^{28}/_{5}$ 55.) **V:** E. reiche Erbin 90; Hans Markwarts Jugend 91; Sein Will' d. ist d. beste, Erz. 95; Luthers kl. Katechismus in s. Einwirkg auf d. katechet. Lit. d. Reformat.-Jahrh. 98; Alse v. Idingen, Erz. 08; Der Erbe, Erz. 12.

Fricke, H., ♗, Schulinspektor. Hamburg, Am Weiher 27. (Langenlohe $^{22}/_{1}$ 54.) **V:** Liederbuch (m. Maas) 85, 36. A. 13; Gesch. u. Geogr. 86; Übungsbuch z. deutsch. Grammatik 88; D. vereinigte alte Orden der Druiden (m. Wiese) 03; Das Mannheimer Schulsystem in Hamburg. Beleuchtg 10.

Fricke, Robert, ⅄, Dr. phil., ThSchP. Braunschweig, Kais. Wilhelm-Str. 17. (Helmstedt $^{24}/_{9}$ 61.) **V:** Theorie d. Modulfunktionen (mit Felix Klein) 90 u. 92; Theorie d. automorphen Funktionen (mit dems.) 97—12; Hauptsätze d. Differential- u. Integralrechn. 97, 5. A. 09; Vorl. üb. versch. Geb. d. Mathem. 00.

Fricker, Barth., (k.), ♔, GLehr. Baden, Schweiz. (Witnau $^{24}/_{8}$ 44.) **V:** Schweizergesch. 73, 8. A. 02; Ill. Fremdenführer f. Baden 74; Gesch. d. Stadt u. Bäder v. Baden 80; Bad. i. d. Schweiz 80; Anthologia ex Thermis Badensibus 83; Wegweiser zu d. Heilquellen u. Kurorten d. Schweiz 84, 2. A. 95; Ein römisch. Militärspital zu Baden 98; Geschichte d. Badener Stadtschulen 04; Geschichte des Spitales zu Baden 11.

Fridericus, s. Stier-Somlo, Fritz.

Frieben, Paul, Volksschullehrer. Königshütte, ObS., Friedrichstr. 19. (Verlorenwasser, Kr. Habelschwerdt $^{3}/_{1}$ 65.) **V:** Der Grafenbauer, R.; sowie Jugendschriften u. Volksstücke.

Frieberger, Gustav, CP., ✓, Politik, ✉, Red. d. „Neuen Wiener Tagblatt". Wien I, Kärntnerring 10. (Prag $^{29}/_{9}$ 58.) **V:** Der letzte Flittertag 95.

Frieberger, Kurt, ⊙, ♆, Dr. jur. Wien I, Kärntnerring 10. (ebda $^{4}/_{4}$ 83.) **V:** Barocke Monologe, Dichtg 07; D. Glück d. Vernünftigen, Kom. 07; Hendrickje, Sch. 08; Gloria, Kom. 12.

Fried, Alfr. Herm., CC., VB., SDS., Politik, **Ue:** FEI, EhrenDr. d. Staatsw. (Leiden), Herausg. d. „Friedens-Warte", der „Politisch-pazifistischen Korrespondenz" u. d. „Annuaire de la Vie internationale". Wien IX/2, Widerhoferg. 5. (ebda $^{11}/_{11}$ 64.) **V:** Lexikon deutsch. Zitate 88, fremdsprachl. 89; Friedenskatechismus, 2. A. 95; Elsaß-Lothringen u. d. Krieg 95; Dschingis-Khan mit Telegraphen 95; Tagebuch eines z. Tode Verurt. 98, engl. 99; Was kann d. Petersburger Friedenskonferenz erreich.? 00; Kleine Anzeigen 00; D. Haager Konf. 00; Unter d. weißen Fahne 01; D. Theaterdusel 02; Ausgestaltg d. Friedensaktion in Deutschland 02; Grundlage d. mod. Wirtschaft u. der Krieg 02; Lasten d. bewaffneten Friedens u. d. Zukunftskrieg 02; Lehrb. d. intern. Hilfsspr. „Esperanto" 03, 5. A. 08; D. gegenw. Krieg u. d. Friedensbewegg 04; Weder Jena noch Sedan 04; Deutschland u. Frankreich 04; D. moderne Schiedsgerichtsbewegg 04; D. Abrüstungsproblem 04; Handb. d. Friedensbewegg 04, 2. A. 12; D. Friedensbew., was sie will u. was sie erreicht hat 05, 2. A. 07; Kaiser

werde modern! 05; D. Nobelstiftg, Einrichtgn u. Bestimmgn 06; D. mod. Friedensbewegg 07; Wien=Berlin 08; Bertha v. Suttner 08; D. zweite Haager Konfer. 08; D. mod. Friedensbewegg in Deutschland u. Frankreich 08; Internationalismus u. Patriotismus 08; Das int. Leben der Gegenw. 08; D. Grundlagen des revolutionären Pacifismus 09; Les Bases du Pacifisme 09; Verzeichnis von 1000 eigenen Zeitungsartikeln zur Friedensbewegg 09; Der kranke Krieg 09; Pan=Amerika 10; Der Kaiser u. der Weltfriede 10 (engl. 12); Der Weg z. Weltfrieden i. Jahre 1909 10, dass. i. Jahre 1910 11, i. J. 1911 12, i. J. 1912 13; Kurzgef. Darstellung der panamerikan. Bewegg 12. **Ue:** Pazifist. Schriften v. Bloch, Novicow, d'Estournelles u. a.

Fried, Frau Babette, Ghetto=Erz. Wrschowitz b. Prag, Palackýstr. 2/3. (Ckyn b. Winterberg $^{26}/_{10}$ 50.) **V:** Tausend u. eine Nacht in d. Jeschiwa 00; Erdachtes u. Erlebtes 03; Jüd. Geschichten 04; Der Unessane takef, R. 05; Im Assanierungsgebiete, R. 10; Zurückgefunden 11.

Friedberg, Frz. v., s. Reitterer, Frz. R.

Friedberg, Rob., ⊞, Dr. phil., GRegR., o. UP. a. D., M. d. Pr. AH. Charlottenburg, Hardenbergstr. 9 a. (Berlin $^{28}/_{6}$ 51.) **V:** Die Börsensteuer, e. finanzwissenschaftliche Studie 75; D. Besteuerg d. Gemeinden, finanzwissenschaftl. Erörterungen 77; Vorschläge zur techn. Durchführung e. prozentual. Börsensteuer 82. ( )

Friede, Richard, ♆, ⊙. Wyk a. Föhr. (Kottbus $^{14}/_{11}$ 70.) **V:** Ostern, Sch. 08: Unter der Sonne, G. 09; Ein Vater, Tr. 10. ( )

Friedeck, Dr., s. Friedmann, Walther.

Friedegg, Ernst (Pf. Sabinus), Sprachkritik, Politik, Essay, Dr. jur., Korresp. auswärt. Zeitgn. Berlin=Wilmersdorf, Offenbacherstr. 7. (Wien $^{29}/_{4}$ 79.) **V:** Deutsche Sprachsünder 05; Harlekin als Erzieher, e. Studie üb. Max. Harden 06; D. große Kanzlei, R. 08, 6. A.; Wie Millionenvermögen entstehen 13. **H:** Briefe an e. Komponisten 10; Briefe von Hier. Lorm 11.

Friedel, Arthur, Bildhauer. Berlin, Siegmundshof 11. (Dahsau $^{27}/_{5}$ 80.) **V:** Mensch u. Tier, Anatomie f. Künstler 10.

Friedel, Ernst, ♛, GRegR. u. Stadt=Alteste r. Berlin NW, Paulstr. 4 II. (ebda $^{23}/_{6}$ 37.) **V:** Vorgesch. Funde aus Berlin u. Umgebg, 2. A. 81; Deutsch. Kaiserstadt Berlin 82. **H:** Jugenderinnergn v. Gust. Parthey 07 II. ( )

Friedell, Egon, ⁂, Kritik, Hum., Dr. phil. Wien XVIII, Gentzg. 7. (ebda $^{21}/_{1}$ 78.) **V:** Novalis als Philosoph 04: Goethe, Lsp. (m. A. Polgar) 08: Soldatenleben im Frieden, Kom. (m. A. Polgar) 10; Ecce poeta 12. **Bearb** u. **Ue:** Emerson, s. Charakter a. seinen Werken 06. **Bearb:** Hebbel, e. verkleinert. Bild s. Gedankenlebens 08; Lichtenberg, Ausw. 10.

Friedemann, Edm., ⁂, Roman, Dr. jur., RA., JustR. Berlin W, Potsdamerstr. 33. (Zehdenick $^{1}/_{12}$ 47.) **V:** Judentum u. Wagner 69; Krankenversicherg 86; Catilina, R. 86, 2. A. 94; D. Antisemitismus im alten Rom 93; Jüd. Moral u. christl. Staat 94; Friedrich Wilhelm IV., histor. Studie 95. ( )

Friedemann, Rud. (Pf. Friedemann=Heidebrink, Rolf Lenthin), PA., /, Kritik, Politik, Nov., ⊙, Politischer Red. d. „Dresdner Anzeigers". Dresden=A., Anton Graff=Str. 5. (Tempelburg $^{27}/_{11}$ 72.) **V:** Herzogin Elisabeth Charlotte v. Orléans (Liselotte); Briefe üb. die Zustände am franz. Hofe unter Ludwig XIV. 02; Verlorene Illusionen — gefundene Wahrheiten 03; Kämpfe, Studien u. Skn., 1. u. 2. A. 05; Aphorismen d. Fürsten Bülow 10. ( )

Friedemann, Walter, DB., Dr. phil., ObRegisseur am Deutsch. Schauspielhaus. Charlottenburg, Droysenstr. 13. (ebda $^{18}/_{7}$ 72.) **V:** Hannibal, hist. Dr. 03; Der Spruch der Schlange, Dr. 05; Pendelschlag, R. 12.

Friedemann=Heidebrink, s. Friedemann, Rud.

Friedensburg, Ferd., Numismatik, ⊙, Dr. phil. h. c., GRegR., Senatsvors. im Reichs=Versicherungsamt a. D., UDoz. Breslau, Güntherstr. (Liegnitz $^{11}/_{2}$ 58.) **V:** Schlesiens Münzgeschichte i. MA. 87 ff.; Schlesiens neuere Münzgesch. 99; Treu Herr Treu Knecht, Evang. Festspiel 05; Königin Luise, Vst. 06; Alpenfahrt d. Familie Ekel 08, 3. A. 10; Gustav Adolf, Volksabend 09; Die Münze in der Kulturgeschichte 09; D. Praxis d. deutsch. Arbeiterversicherg 11.

Friedensburg, Walter, ♛, D., Dr. phil., UP. a. D., GArchivR., ArchivDir. Magdeburg, Halberstädterstr. 9a. (Hamburg $^{6}/_{3}$ 55.) **V:** Ludw. d. Bayer u. Friedr. d. Schöne 1325/26 77; Z. Vorgesch. d. Gotha=Torgauisch. Bündnisses 84; Landgraf Hermann d. Gelehrte v. Hessen u. Erzbisch. Adolf I. von Mainz 86; Reichstag zu Speier 1526 im Zusammenhang d. polit. u. kirchl. Entwickelung Deutschlands 87; Nuntiaturberichte aus Deutschland nebst ergänzenden Aktenstücken, 1. Abteil. 1533 bis 59, Bd. 1—4, 8—11 89, 92, 93, 97, 99, 07, 10; D. Kgl. Preuß. Histor. Institut in Rom in den 13 ersten Jahren sein. Bestehens 1888—1901 03; Die Chronik des Cerbonio Besozzi 1548–1563 04; Cavour I (1810—1850) 11; Brandenburgische Landtagsakten unter Kurfürst Joachim II. I 13. **H:** Archiv f. Reformationsgeschichte I 03/04,

II 04/05, III 05/06, IV 06/07, V 07/08, VI 08/09, VII 09/10, VIII 10/11, IX 11/12, X 12/13; Ergänzungsbände I—IV 06, 07, 08, 11. **Uc:** Memoiren Garibaldis 09.

Friedenthal, Albert, ASV., SDS., ⁄, Reise, Politik, Soziologie, Musikw., Tonkünstler. Berlin W, Starnbergerstr. 6. (Bromberg $^{25}/_{9}$ 62.) **V:** Auch eine Schweizer Reise u. a. (u. d. Pf.: Krak Ehler) 08; D. Weib i. Leben d. Völker 10: Stimmen d. Völker 11; Mus., Tanz u. Dichtg b. d. Kreolen Amerikas 13.

Friederich, Rudolf v., Kriegs⁄, Generalmajor u. Abteilungschef im Gr. Generalstab. Berlin-Wilmersdorf, Rankestr. 17. (Stockstadt a. Rh. $^{23}/_{4}$ 55.) **V:** Geschichte des Herbstfeldzuges 1813 I 03, II 04, III 05; Gneisenau, biogr. Studie 06; Die Befreiungskriege 1813—1815 I 10, II 11, III 12, IV 13; Beiträge z. Gesch. d. Befreigskriege I 10, II 11, III 13.

Friederichs, Carl Wilh., ♂, Dr. phil., ObLehr. Rostock i. M., Paulstr. 45. (Hannover $^{13}/_{3}$ 64.) **V:** Ginevra 04, 2. A. 11; D. Bedeutg d. Titanomachie f. d. Theogonie Hesiods 08.

Friederichsen, Ludw., ●, Dr. phil., Generalsekr. d. Geogr. Gesellsch., Red. d. „Mitt." ders. Hamburg, Mönckebergstr. 22. (Rendsburg $^{1}/_{5}$ 41.) **V:** D. deutsch. Seehäfen I d. deutsch. Ostseeküste 89, II: d. Nordseeküste 91.

Friederichsen, Max, ● d. Russ. Reiches, Dr. phil., o. UP. Greifswald, Wollweberstr. 4. (Hamburg $^{21}/_{6}$ 74.) **V:** Forschungsreise in den Zentralen Tiën-schan u. Dsungarischen Alatau im Sommer 1902 04.

Friederici, Berthold, s. Kipfmüller, Bertha.

Friederici, Georg, Ethnol., ●, ⚔, Dr. phil., Hauptm. a. D. Dorlisheim, Elsaß. (Stettin 66.) **V:** Reise-Erinnergn v. Golf v. Mexiko 98; Indianer u. Anglo-Amerikaner 00; Berittene Infanterie in China u. and. Feldzugserinnergn 04; Skalpieren u. ähnl. Kriegsgebräuche in Amerika 06; D. Tränengruß der Indianer 07; D. Schiffahrt der Indianer 07; D. Amazonen Amerikas 10; Beiträge z. Völker- u. Sprachenkunde von Deutsch-Neuguinea 12; Untersuchgn über e. melanes. Wanderstraße 13.

Friedgen, Jos., (k.), Lehrer u. gepr. Lehrer der Stenogr. Düsseldorf, Paulusplatz 13. (Giessen b. Cöln $^{15}/_{1}$ 69.) **V:** Lobet den Herrn! Kath. Gebetbuch in Neu-Stolz. Sten. 93, 3. A. 96, 4. A. in Vereinf. Deutsch. Sten. (Stolze-Schrey) 97, 10. A. 12.

Friedjung, Heinr., CP., ♛, Publizistik, Dr. jur. h. c. et phil. Wien IX, Harmonieg. 4. (Rostschin $^{18}/_{1}$ 51.) **V:** Karl IV. 76; Ausgleich u. Ungarn 77; Stück Zeitgsgesch. 87; D. Kampf um d. Vorherrschaft in Deutschland 96 II, 9. A. 12; Benedeks nachgelass. Papiere 01; D. Krimkrieg u. d. österr. Politik 07, 2. A. 10; Österreich von 1848/60 I 07, 3. A. 08, IIa 12.

Friedl, Max., (k.), ⁄, Red. d. „Notburga" u. d. „Notburga-Kal.". Passau, Innstadt, Schmiedg. 20. (Neuburg a. Inn $^{24}/_{9}$ 55.)

Friedland, Carl, s. Grunert, Carl.

Friedländer, Frau Emma, geb. Werther (Friedländer-Werther), VB., Roman, Nov. Wien, Hotel Meißl & Schadn, u. Rom, Palazzo Orsini. (Masselwitz bei Breslau $^{13}/_{5}$ 57.) **V:** Humoresken 90; Aus Liebe, R. 99; Römische Luft, R. 00; Madonna von Bellini 01; Führe uns nicht in Versuchung 05; Am Teufelssprung 06: Liebeskaleidoskop 06, 4. Taus. ()

Friedlaender, Ernst, ASV., ♛, Lit.♛, Kritik, ⁄, Dr. phil. Weimar, Rollplatz 7. (Luckenwalde $^{2}/_{1}$ 65.) **V:** Zur Gesch. d. Marbacher Bundes 91. **Bearb:** O. v. Leixner, Gesch. der deutschen Literatur, 8. A. 10.

Friedlaender, Georg, ⁄, Nov., Dr. jur., AGerR. Schmiedeberg i. Riesengeb. (Berlin $^{24}/_{4}$ 43.) **V:** Üb. d. Rückfall i. deutsch. Recht 72; Aus den Kriegstagen 1870 86; Aus d. Tagen der Überschwemmung 98. ()

Friedlaender, Herm., BP., Pferdesport, Red. a. „Berl. Lok.-Anz." u. v. „Sport i. Bild". Berlin-Wilmersdorf, Xantenerstr. 23 pt. (Beuthen i. OS. $^{22}/_{1}$ 73.)

Friedlaender, Jacob (Pf. Oscar Waldeck), Dr. phil. Pozsony-Szt. György. **V:** Grundzüge d. wissensch. Pädagogik 81; Grundlegung z. Dynamik des Geistes 81; Armin, Fürst der Cherusker 83; D. Nihilisten 83; Bibl. Lesebuch f. d. isr. Jugend 83; Deutsch. Gebetbuch f. d. israel. Jugend 86; Zur Analyse der ästhet. Substanz 00; Streiflichter, Sch. 00; Thassilo, Fürst der Boier. Tr. 99; Aus der Welt d. Elends: I. Das Gebiet d. Erziehung u. d. Unterrichts, II. Das ästhet. Gebiet 96; Aus vergilbten Blättern, sat. Idylle 01; Pans Gelächter, Sat. 01, 02; „2002" 02; D. Philanthropen Dr. 03; Die Schmarotzer, Sch. 05; Die Lynchjustiz, Tr. 05; Die Stadtmegäre, Lsp. 06; Das latente Ich 06; Briefe eines Gefangenen im Bakonjerwald 06; Metamorphose im Bakonjerwald, P. 07; Zur Analyse der eth. Substanz 07; D. deutsche Michl im Bakonjerwald 08; Der ewige Jude, Sch. 09; Der gute Dämon, Lsp. 09; Der Erziehungsgang innerhalb der Naturvorlage 09; Lieben ist nicht Pflicht, Lsp. 10; x+y+z Fragen an Exz. Alex. Wekerle 10; 1910, Lsp. 10; 1911, Tr. 11: Mein Testament 12; Mein Vermächtnis 13.

Friedlaender, Max, Musik♆, Dr. phil., LL. D. h. c., a.o. UP., GRegR. Berlin

W 50, Kurfürstendamm 242. (Brieg $^{12}/_{10}$ 52.) V resp. H: Schuberts Lieder, krit. Ausg. 84/87 VII; Suppl.(Revisionsbericht u. Variantenslg.) 84; Schubert, Duette 85; Schubert, nachgel. bisher ungedruckte Lieder 85; Gluck, Klopstocksche Oden 86: 100 deutsch. Volkslieder 86; Beiträge z. Biogr. Schuberts 87; Textrevision zu Schumanns Liedern 87; Beethoven, Schott. Lieder 89; Schubert, geistl. Kompos. 90; Textrevision z. Mendelssohns Liedern 90; Panseron, „ABC", „Mezzo-Soprano" u. Solfeggien 91; Lablache, Vokalisen u. Solfeggien 91; Chorschule 91; Kritisch. Kommersbuch 92, n. A. 96; Concone, Gesangswerke 93; Weihnachtslieder 94; Wiegenlieder 94; Opernstatistik 95; Hum. Lieder 95; Gesänge v. Beethoven, krit. A. 96; Gedichte v. Goethe in Kompos. s. Zeitgenoss. 96; Schumanns Lieder u. Duette, krit. A. 97; Haydn, Kanons 99; Loewe, Balladen, krit. A. 99 II; Beethoven, Klavier-Rondo, bisher ungedr. 00; D. deutsche Lied im 18. Jahrh. 02 II; Erk's deutsch. Liederschatz 03; Lieder v. Cornelius, krit. A. 04; Mendelssohns Duette, krit. A. 05; Jensens Lieder 08; Mozarts Lieder, krit. A. 10. MitH: Volksliederbuch f. Männerchor, hrsgg. auf Veranlassg des Kaisers 07 II.

Friedlaender, Max, BP., Satire, ✠, AGR. a. D., Red. am „Kladderadatsch". Berlin-Wilmersdorf, Duisburgerstr. 7. (Ratibor $^{29}/_{5}$ 53.) V: Unterbrettl: Johannismontag; Unsere Zeitgenossen I 03, II 04, III 05.

Friedländer, Max J., ⌂. Kunst♛, Dr. phil., Direkt. d. Kgl. Kupferstichkabinetts. Berlin W, Genthinerstr. 43. (ebda $^{5}/_{7}$ 67.) V: Albrecht Altdorfer 91; Meisterwerke d. niederl. Malerei d. 15. u. 16. Jahrh. auf d. Ausstellg zu Brügge 02/03; Grünewalds Isenheimer Altar 08.

Friedländer, Moritz, ⁂, ♛, ✝, Dr. phil. Wien I, Scheibeng. 15. (Bur St. Georgen $^{17}/_{10}$ 44.) V: Üb. d. Einfluß d. griech. Philosophie auf das Judentum u. Christentum 72; Patrist. u. talmud. Studien 78; Apion 82; Zur Entstehungsgesch. des Christentums 94; D. Judentum in d. vorchristl. Welt 97; Vorchristl. jüd. Gnostizismus 98; D. Antichrist 01; Gesch. d. jüd. Apologetik 03; D. Freiwillige d. Ghetto 03; Griechische Philosophie im A. T. 04; Die religiösen Bewegungen innerhalb des Judentums im Zeitalter Jesu 06; Synagoge u. Kirche in ihrem Entstehen 08. ()

Friedländer, Oscar, jetzt: Ewald, Oscar.

Friedlaender, Salomo, ⁂, Dr. phil. Berlin-Halensee, Auguste Viktoria-Str. 4. (Gollantsch $^{4}/_{5}$ 71.) V: D. Stellg Schopenhauers zu Kant 02; Robert Mayer 04; Schopenhauer 06; Logik 07; Psychologie 07; Jean Paul als Denker 07; Gedichte 08; Nietzsche 11. ()

Friedländer-Werther, Emma, s. Friedländer, Emma.

Friedlieb, G. A., s. Noller, G.

Friedlor, August v., s. Lorenzen, Friedr.

Friedmann, Alfred, BP., ⌂, ♆, Ue: EFISP, Dr. phil. Berlin-Wilmersdorf, Eisenzahnstr. 65. (Frankfurt a. M. $^{26}/_{10}$ 45.) V: Savilia, E. 73; Aus Hellas 74; Merlin, Orpheus 74: Feuerprobe d. Liebe 76; Bibl. Sterne 76; D. Vestalin 80; Vertauscht, N. 87, 2. A. 92; Leichtsinnige Lieder, G. 78; Lebensmärchen, N. 79, 3. A. 92; Ersetzter Verlust, N. 80; Geben ist seliger denn Nehmen, D.; Beim Coiffeur, D.; Falscher Verdacht, D.; Molières Sganarelle; Lohn ohne Mühe, D.; In Wildbad, Dr.; Ein Wiedersehen, Dr.; Vestalin, Dr.; Don Juans letzt. Abenteuer, Dr. 80; Ged. 82; Medic. Hochzeitsnacht, Dr. 82; Ged. 83; Optimist, N. 83; Neue Lebensmärchen 84; Seraphina 86, 3. A. 88; Erlaubt u. unerlaubt 86; Aus Höhen u. Tiefen 86, 2. A. 88; Kirchenraub u. falsche Freundschaft, 11. A. 12; Zwei Ehen, R. 87, 3. A. 88; Der Todesring, D. Venusdurchgang 88, 10. A. 12; Lieder d. Herzens, G. 88; Hieroglyphen d. Lebens, Ntte 90; Schnell Reich, R. 91; Der letzte Schuß, Der Henker von Bologna, Ein Kind seiner Zeit, 3 Nn. 91, 6. A. 12; Heckenrose, N. 92; Die Danaïden, R. 93; Neue Nov. 93; Russ. Rache, Der neue Actäon, 2 Nn. 94, 8. A. 12; D. Geiger v. Gmünd, Zaub.-M. 94; Fundgruben, N. 95; Verkehr, N. 97; Schönheit, N. 97; Theater 97; D. Zuverlässigen, N. 97; Gallier u. Hellenin usw., 3 Nn.; Vorleben, N. 98; Tantalus, R. 01; Für alle Stationen, N. 02 II; Wahnsinn u. a. 02; D. letzte Hand, R. 03; Ernte ohne Saat, N. 04; Internation. Novellen 05; Vorurteil, N. 05; Die vier Liebhaber der Marquise, Nn. 05; Zwiespalt, N. 05. Ue: Ponsard, Horace et Lydie; M. Serao, Blüte d. Leidensch. 89; L. Zuccoli, D. Gewitter, Dr.

Friedmann(=Frederich), Fritz, ⌂, Dramaturg. Beirat des Theaterverlags Ed. Bloch. Berlin W 15, Uhlandstr. 162. (ebda $^{13}/_{3}$ 83.) V: Der Onkel aus Amerika, P. (m. Lippschitz) 03; Madame Tip-Top, P. (m. dems.) 03; Duponts Gewissensbisse, Schw. (m. dems.) 04; Hinter Schloß u. Riegel, Schw. (m. Wilh. Jacoby) 05; Reiterattacke, Lsp. (m. Stobitzer) 06; Fräulein Mama, Lsp. (m. dems.) 07; Grand Hotel Excelsior, P. 08; Sein Sündenregister, Schw. 09; Meyers, Schw. 10; Das Familienkind, Lsp. 11; Die Vergnügungsreise, Schw. 12; Gemütsmenschen, Schw. 12; Müllers, Schw. 13; D. weiße Weste, Lsp. 13.

Friedmann, J., s. Schneiderhan.

Friedmann, Philipp (Pf. Ph. Frey), Essay, Psychologie. Wien I, Reichsratsstr. 1. V: Der Kampf der Geschlechter 04; Balzac's Drollige Erzählungen (freie Übersetzung) 05. ()

Friedmann, Sigism., Dr. phil., Prof. Mailand, Via Carlo Tenca 13. (Jassy, Rumänien $^{7}/_{8}$ 52.) V: Un poeta politico in Germania sul principio del secolo XIII (Gualtiero di Vogelweide) 83; Grammatica tedesca 94, 4. A. 12; La lingua gotica: Grammatica, esercizi, testi, vocabolario comparato 96; D. deutsche Drama d. 19. Jahrh. 00, 03 II; Ludwig Anzengruber 02; Avviamento allo studio del tedesco 09. H: Minna v. Barnhelm di Lessing, con introduzione e note italiane 03. ()

Friedmann, Walther (Pf. Dr. Friedeck), ⚑, Politik, ✓, Dr. jur. Berlin W 57, Frobenstr. 2 II. (Glogau $^{8}/_{3}$ 80.) V: D. Annahme e. Erbschaft 09.

Friedrich, s. Geißler, Fr. J. Kurt.

Friedrich, Adolf, kulturtechn. Wasserbau, k. k. HofR. u. o. ö. HSchP. Wien XVIII, Haizingerg. 31. (Mähr.-Trübau $^{12}/_{2}$ 52.) V: D. Bodenmeliorationen in Bayern u. Hannover 85; Kulturtechn. Wasserbau 97—13 III; D. landwirtschaftliche Meliorationswesen Österr. 1848—98 99; D. Bodenmeliorat. i. Herzogt. Bukowina 03.

Friedrich, Alois, ObLehr. i. R. Graz V, Zweiglg. 16. (ebda $^{29}/_{3}$ 40.) V: Die Seitelwiese, hist.-romant. Sage aus dem Mürztale; Arme Dienstbotenkinder, Vst.; Gott erhalte uns. Kaiser! Patr. Lrfstsp.; Sylvestria, d. Waldfee, dram. Weihnachtsmärchen; Im Banne der Leidenschaften, Sch.; Das Märchen vom Osterhäschen, dram. M. 08; Jung Siegfried, dramat. Dchtg. 11; D. schöne, fröhliche Ferienzeit, Liedersp. 11; Der verlorene Sohn, Sch. 12; D. Nymphe d. Brunnens, dram. M. 13; D. Berggeist vom Ganzstein, desgl. 13.

Friedrich, Frau Annie (Pf. Annie Harrar), Nov., ♀, ⊙, Kritik. München, Ungererstr. 64. (ebda $^{2}/_{12}$ 86.) V: Die Kette, erot. Bilder aus Jahrtausenden, G. 11; Warenhaus, Dr. 13; Land der Schatten, G. 13; D. fremde Glück, Dr. 13.

Friedrich, Ernst, Wirtschaftsgeographie, Anthropogeographie, Dr. phil., a.o. UP. Leipzig, Kantstraße 28. (Klein-Lichtenau i. Westpr. $^{27}/_{3}$ 67.) V: Allg. u. spezielle Wirtschaftsgeographie 04, 2. A. 07; Einführg i. d. Wirtschaftsgeogr. 08, 2. A. 11; Geographie d. Welthandels u. Weltverkehrs 11.

Friedrich, Felix, s. Bruck, Felix Fr.

Friedrich, Fritz, ♔, Lit.♔, Dr. phil., RealgymObLehr., MitHrsg. v. „Vergangenheit u. Gegenwart". Leipzig-Gohlis, Marbachstr. 9 p. (Christgrün i. V. $^{25}/_{2}$ 75.) V: Politik Sachsens 1801—1803 98; Studien üb. Gobineau 06. H: Gobineau, Bücher d. Weisheit u. Schönheit 06. ()

Friedrich, Gustav, klass. Ψ, Prof. Jena, Mühltal 20. (Schwoitsch b. Halle $^{29}/_{5}$ 53.) V: Q. Horatius Flaccus, Philol. Untersuchungen 93: Die höheren Schulen u. die Gegenwart 96; Die amerikan. Gefahr (u. d. Pf. Germanus) 05. H: Catulli Veronensis liber 08.

Friedrich, Gustav, ♔, Dr. phil., UP. Prag, K. Světlagasse 23. (Poděbrad $^{4}/_{6}$ 71.) H: Codex diplomaticus et epistolaris regni Bohemiae I 04—07, II 12; Acta regum Bohemiae selecta phototypice depicta I 08, II 13.

Friedrich, Hanns, Psychologie, ⁂, Ⓟ, Dr. phil., Lokalschulinsp. Frankenthal, Pfalz. (Waigolshausen $^{13}/_{3}$ 70.) V: Jahn als Erzieher 95; Jak. Frohschammer, ein Pädagoge unter den modernen Philosophen 96; Untersuchgn über d. Einflüsse der Arbeitsdauer u. Arbeitspausen auf d. geist. Leistungsfähigkeit d. Schulkinder 97; Fr. Ed. Beneke 98; Systemat. u. krit. Darstellg der Psychologie Jak. Frohschammers 99; Weigand u. Tecklenburgs Deutsche Gesch. f. Schule u. Haus nach d. Forderungen der Gegenwart für das Königr. Bayern bearb. 99; Gesch. d. Lehre v. d. Seelenvermögen bis zum Niedergange d. Scholastik 00; D. Volksschullesebuch, e. Beitrag z. Lösung d. Lesebuchfrage i. Bayern 04; Stille Stunden, Ged. 05; Hilfsbuch f. d. Unterr. i. d. Geschichte 06; Turnspiele f. d. Volksschule 07; Das Wichtigste üb. d. Konstrukt. d. Schulbank 09.

Friedrich, Hans, KonsistR. u. Militär-Oberpfarrer a. D., Erster Pfarrer an der Heilig-Kreuz-Kirche. Berlin SW 61. (ebda $^{25}/_{9}$ 60.) V: Georg Calixtus, der Unionsmann d. 17. Jahrh. 91; Kantate, Slg. v. Männerchören f. d. mil.-kirchl. Gebrauch 93; Soldatenheim, Festsp. in Versen 96; Soldaten-Liederbuch, 2. A. 99; Otto v. Bismarck 98; „Ich bin Dein, hilf mir", Lebensworte 99, 2. A. 07; Mit Gott für Kaiser u. Reich, Reden 04; Gott segne Sachsenland, drei Festreden 06; Chronikblätter d. ev. Militärgemeinde zu Metz 06; In Treue fest, Festreden 08; Nur selig! 12. ()

Friedrich, Hans, ASV., Roman, ♀, Kritik, Dr. phil., Geschäftsf. des Janus-Verlags. München, Ungererstr. 64 I. (Magdeburg $^{6}/_{9}$ 84.) V: Gestalten u. Träume, G. (m. a.) 06; D. religionsphilosoph., soziolog. u. polit. Elemente in den Prosadichtgn d. jung. Deutschlands 07; D. goldene Schein, R. 12; Weltwanderung, G. 13; Hodler, Die Schweiz u. Deutschland, 5. A. 13; Straßen bei Nacht, G. 13.

Friedrich, Hugo, Kunstgewerbe, **Ue:** E, Maler, akad. Zeichenlehrer. Leipzig-Gohlis, Blumenstr. 22 I. (ebda $^{23}/_{6}$ 72.)

Friedrich, Joh., Kirchen♛, D., Dr. phil. h. c., o. UP. a. D. München, v. d. Tannstr. 17. (Poxdorf $^{5}/_{6}$ 36.) **V:** Ignaz v. Döllinger 99—01 III u. Fachschr. ( )

Friedrich, Dr. Johs., s. Lindemann, Wilh.

Friedrich, Josef, Orts- u. Lokal♛, Bürgerschuldir. Zwickau, Böhm. (Kunnersdorf $^{30}/_{8}$ 51.) **V:** Reichstadt, das kaiserl. Schloß; Mühlstein, 2. A. 99; D. Zwickauer Karfreitagsspiel 09; D. Schloßberg zwischen Hermsdorf u. Großmergthal 10.

Friedrich, Julius, Rechts⁂, Staats-, Straf-, Kirchen-, Kolonialrecht, Rechtspsychologie, Dr. jur., LGR. a. D., Prof. a. d. Hochschule für komm. u. soz. Verw. Cöln a. Rh., Sachsenring 16. (Darmstadt $^{2}/_{8}$ 70.) **V:** Luther u. d. Ref. eccl. Hass. 94; D. Entstehg d. Ref. eccl. Hass. 05; D. polit. Wahlrecht d. Geistl. 06; D. Trennung v. Staat u. Kirche in Frankr. 07; Kolonialpolitik als Wissenschaft 09; D. Ausbau d. Protestantismus zur Weltkirche 10; D. Bestrafg d. Motive u. die Motive d. Bestrafg 10; Hess. Kirchenrecht I 13.

Friedrich, Kurt, s. Leopold, K. F.

Friedrich, Paul, SDS., ♆, ☽, Essay, **Ue:** F. Berlin W, Keithstr. 6. (Weimar $^{2}/_{10}$ 77.) **V:** Sonnenblumen, G. 96; Christus, E. 99, 3. A. 08; Im Lebenssturm, n. G. 01; Napoleon, her. Tril. (Fontainebleau, Elba, St. Helena) 02; Heinrichs Krönung, deutsche Sage 02; Prometheus, Tr. 04; D. Kampf um d. neuen Menschen 04; Apollo u. Dionysos 05; Carl M. Bellman 06: Tiefe Feuer, ausgew. G. 07, 2. A. 12; Grabbe, Biogr. 07; Marius u. Sulla, Tr. 07; Nietzsche als Lyriker 07; D. Pfauenrad der Sphinx, Sk. 07; Der Fall Hebbel 08; Schiller u. d. Neuidealismus 09, 2. A. 10; Das dritte Reich, Tr. 10; Mysterien des Lebens 10; Aus dem Tagebuch e. Junggesellen, R. 11, 3. A.; Deutsche Renaissance, ges. Ess. I 11, 2. A. 13, II 13; Paul de Lagarde u. die deutsche Renaissance 12; Ehe u. Ehereform (Ps. Chasté) 12; Solitude, u. G. 12; Carneval, G. 13; Frank Wedekind 13; Thomas Mann 13. **H:** Mosen, G. 98; Chr. D. Grabbe, Napoleon, Dr. 01; Hochland-Jahrb. 03/04; Grabbes ausgew. Werke 07; Neuland, Anthologie (m. Jul. Hart) 10; Waiblinger, Der kranke Hölderlin 13; Rich. Wagner, Ausgew. Werke 14. **Ue:** Die Memoiren des Graf. v. Gramont 12; Carlyle, Goethe 12; Mad. de Staël, Über Deutschland 13.

Friedrich, Philipp, (k.), Dogmatik und Dogmen♛, D., a. o. UP., Red. der Bayer. Caritas-Blätter. München, Blütenstr. 14 II. (Sponsheim $^{3}/_{9}$ 76.) **V:** Der Christus-Name 05; Die Mariologie des hl. Augustinus 07.

Friedrich, Wilh., s. Träumer, Max.

Friedrich, Willy, PA., VF & S., ℙ, Literatur- u. Kunst♛, Dr. phil., Dir. des städt. Lyzeums. Harburg a. E., Haakestr. 33. (Darmstadt $^{14}/_{6}$ 78.)

Friedrich v. d. Höhe, s. Greiner, Hugo.

Friedrichs, Frau Jenny v., geb. Teichmann (Ps. Bruno von Erfurt), Skizze, Nov., Roman, Humoresken, Oberstleutnants-Gattin. Hanau, Frankf. Landstr. 37/39. (Erfurt $^{23}/_{12}$ 66.)

Friedrichs, Karl, ♂, Dr. jur., JustR., RA. Düsseldorf, Gartenstraße 46. (Kiel $^{12}/_{4}$ 65.) **V:** Universal. Obligationenrecht 96; Handbuch d. Prozeßpraxis 00 II, 2. A. 13; Zuständigkeitsgesetz 04; Gebühren- u. Kostenwesen 05, 2. A. 11; Überleitg d. Geschäfte auf d. neuen Gerichte 06; Landesverwaltgsgesetz 10; Polizeigesetz 11; Zweckverbandsgesetze 12.

Friedwagner, Matthias, roman. Ψ, Dr. phil., o. Prof. a. d. Akademie. Frankfurt a. M., Krögerstr. 2. (Gallsbach, Ob-Östr. $^{3}/_{2}$ 61.) **V:** Goethe als Corneille-Übersetzer 90: Üb. die Sprache d. altfrz. Heldenged. Huon de Bordeaux 91; Meraugis von Portlesguez 97; Die Ashburnham-Handschr. d. Songe d'Enfer 98; Frau von Staëls Anteil an d. romant. Bewegg in Frankr. 01; Verwandtschafts- u. Wertverhältn. d. Meraugis-Handschr. 02; Rumän. Volkslieder aus d. Butowina 05; La Vengeance Raguidel 09; Üb. d. Volksdichtg d. Bukowiner Rumänen 11; Mihail Sadoveanu 12; Troubadours u. Minnesang 13.

? **Fries**, Albert, Lit.♛, Dr. phil., Gymnasiallehrer. Berlin O 27, Holzmarktstr. 3. (Hamburg $^{6}/_{4}$ 69.) **V:** Goethes Achilleis 01: Vergleich. Studien zu Hebbels Fragmenten 03; Platen-Forschgn 03; Stilistische Forschungen zu Heinr. von Kleist 06; Aus meiner stilistischen Studienmappe (Treitschke; R. Wagner) 10; Stilistische Beobachtungen zu „Wilhelm Meister" 12.

Fries, Carl, Lit.♛, Dr. phil., Prof., GymnOberlehr. Berlin W 57, Crefelderstr. 13. (Altona $^{5}/_{5}$ 67.) **V:** Quaestiones Herodoteae 93; Griechisch-oriental. Untersuchgn 04; D. philosoph. Gespräch v. Hiob bis Platon 04; Gedichte 06; Studien zur Odyssee: I. Das Zagmukfest auf Scheria 11, II. Odysseus der bhikshu 12: D. griech. Götter u. Heroen vom astralmythologisch. Standpunkt 12; Zur indogerm. Metrik (Memnon) 12. ( )

Fries, Wilh., ℙ, klass. Ψ, D., Dr. phil., Prof., GRegR., Dir. d. Franckeschen Stiftungen, Hrsg. d. Ztschr. „Lehrproben u. Lehrgänge". Halle a. S., Franckepl. 1. (Landeshut, Schles. $^{23}/_{10}$ 45.) **V:** D. Vor-

bildg f. d. höh. Lehramt 95, 2. A. 10; D. Franckeschen Stiftgn in ihr. 2. Jahrh. 98; D. relig. Bildg d. Jugend 03; D. Ordngn f. d. Prüfg der Kand. d. höh. Lehramts in Preußen, 6. A. 12; D. Canstein'sche Bibelanstalt u. ihr Stifter 10; Die Stiftungen A. H. Franckes 13; u. a. **Bearb:** Ellendt-Seyffert, Lat. Grammatik, 30. ff. A.

Fries-Schwenzen, Hermann, Roman, Maler. Berlin. (Kristiania $5'_{1}$ 57.) **V:** Durch die Brandung ans Land 90; Freie Liebe 95; Aus Fridtjof Nansens Heimatland 97; Agestin 06. ( )

Friese, Eugen (Pſ. Holderberg), ♂, Roman, Nov., Hptm. a. D. Dresden, Striesenerstr. 2 I. (Königsberg 10_{9} 45.) **V:** Traumland, Dr. 13.

Friese, Heinrich, ♈, bes. Entomologie, Dr. phil. Schwerin i. Mecklb., Kirchenstr. 1. (ebda 4_{5} 60.) **V:** Bienen Europas I—VI 95—99; Fauna arctica, Hymenopt. 02; Apidae von Argentina 08; Bienen Afrikas 09; Zoolog. Studien an Hummeln I/II 09/12; Tierreich, Megachilinae 11.

Friese, Karl, ♚, Dr. phil., ObBibliothekar. Berlin-Wilmersdorf, Hohenzollerndamm 28. (Berlin $31|_{10}$ 63.) **V:** Üb. d. äuß. Gang d. Verhandlungen b. Frieden v. Oliva 90; Gesch. d. Univ.-Bibliothek zu Berlin 10. ( )

Friesen, Erich, s. Böttcher, Adele.

Friesenegger, Jos. Maria, (k.), Lokal♚, Homiletik, päpstl. Geh. Kämm., Domkapit. u. Dompfr., Msgr. Augsburg. (ebda $9|_{4}$ 55.) **V:** St. Ulrichsbüchlein 83, 3. A. 05; Die 3 Hauptaltäre der St. Ulrichskirche 88; Das 900jähr. Jubiläum d. Heiligsprechg d. hl. Ulrich 94; St. Ulrichskreuze 95, Nachträge 98, 05, 10; Die St. Ulrichskirche in Augsburg 00; D. St. Ulrichsorgel, 1. u. 2. A. 03.

Frieß, Karl, PA., Theater- u. Kunstkritik, ✓, Essay, Politik. München, Wagmüllerstr. 19 III. (Memmingen $16|_{3}$ 69.)

Frietinger, Alois, Erzähler, Oberlehrer, Leiter des päd. Sem. d. Univ. München, Johannispl. 15. (Dinzlbach $14'_{1}$ 61.) **V:** Weiß u. blau I 93, 3. A. 09, II 94, 2. A. 09; An der grünen Isar 09; Blaue Blumen 09; Der Lüftlmaler von Oberammergau 10; 50 Gesch. u. Bilder f. die Kleinen 13.

Frimberger, Joh. Gg., DOSchG., ☿, Dialekt☿, ✓, Eisenb.-ObBeamt. i. R. Wien XVI/1, Degeng. 129. (Gr.-Inzersdorf 16_{12} 51.). **V:** Rheuma, Lsp. 80; Königin d. Nacht, Lsp. 81; Dorfgesch. 80: Gesch. a. Dorf u. Stadt 82; Sprung d. Tiberius, Lsp. 82; Ged. u. Rätsel 84; Von Dahoam, Gesch. u. Ged. 88; Vor Jahren und heute, Erz. 90; 'Pfeffert und g'salzen 92; Wia d'Leut san u. wia s' sein sölln, G. 95; Weinlandler, Gesch., Gestalten u. Bilder a. NÖstr. 01; Landsleut', Gesch., Gestalten u. Bilder aus NÖstr. 02; Is 's g'fälli'? G. 02; Der Binder v. Reintal, R. 03; Erz. aus dem u.-öst. Weinland 13.

Frimmel, Theod. v., Kunst♚, Dr. med., Gräfl. Schönborn-Wiesentheidscher Galer.-Dir., Hrsg. d. „Studien u. Skizzen z. Gemäldekunde". Wien III, Baumanng. 9. (Amstetten 15_{12} 53.) **V:** Beethoven u. Goethe 83; Zur Kritik von Dürers Apokalypse 84; D. Apokalypse in d. Bilderhandschriften d. MA. 85; Neue Beethoveniana 88; Kleine Galeriestudien 91 ff.; Danhauser u. Beethoven 92; Handbuch d. Gemäldekunde 94, u. A. 03; Vom Sehen in der Kunstwissensch. 97; Z. Methodik u. Psychologie d. Gemäldebestimmens 97; Gesch. d. Wiener Gemäldesammlungen, I, 1—6 98, 99, 01; Zur Erkenntnistheorie 99; Galerie Jos. V. Novák 99; Die modernsten bildenden Künste u. die Kunstphilos. 00; L. van Beethoven 01, 4. A. 12; Modernste Kunst 04; Beethovenstudien I u. II 05 f.; Zur Kunstphilosophie 09; Lexikon der Wiener Gemäldesammlgn 12. **H:** Blätter für Gemäldekunde 04—12; Beethovenjahrbuch 07 u. 08; Beethovenforschg 11 u. 12.

Frisch, Hans Ritter v., öff. Recht, Dr. jur., o. UP. Czernowitz. (Wien $14|_{8}$ 75.) **V:** D. Verantwortlichkeit d. Monarchen 04; Der Thronverzicht 06; Das Fremdenrecht 10. ( )

Frischeisen-Köhler, Max, ⁂, Dr. phil., UDoz. Berlin-Friedenau, Isoldestr. 10. ($^{19}|_{7}$ 78.) **H u. Ue:** Moderne Philosophie, philos. Lesebuch 08; Shaftesbury, Die Moralisten 09. **H:** Deters Geschichte der Philosophie, 10. u. 11. A. 12; Jahrbücher der Philosophie 13 ff.; Überwegs Gesch. d. Philosophie III, 11. A. 13. **V:** Weltanschauung 11; Wissenschaft u. Wirklichkeit 12; Realitätsproblem 12.

Fritsch, Gust., ●, Anthropol., ♿, Dr. med., o. HonP., GMedR. Berlin-Lichterfelde, Berlinerstr. 30. (Cottbus $5'_{3}$ 38.) **V:** Die Gestalt des Menschen 99, 2. A. 05; D. Eingeborenen von Süd-Afrika; Drei Jahre in Süd-Afrika; Süd-Afrika bis zum Zambesi; Die elektrischen Fische I u. II; Der feinere Bau des Fischgehirns; Ägypt. Volkstypen der Jetztzeit; Bau u. Bedeutung d. Area centralis des Menschen; D. Haupthaar u. seine Bildgsstätte; u. a.

Fritsch, Karl, ⚷, Dr. phil., o. ö. UP. u. Direktor des botan. Gartens d. Univ. Graz, Alberstr. 19. (Wien $24'_{2}$ 64.) **V:** Exkursionsflora f. Österr. 97, 2. A. 09; Schedae ad floram exsiccatam Austro-Hungaricam VIII 99, IX 02; Schulflora f. d. österr. Sudeten- u. Alpenländer 00; Die Keimpflanzen der Gesneriaceen 04; Pflanzenkunde für Mädchenlyzeen 10 III.

H: Pokornys Naturgesch. d. Pflanzenreichs, 23. A. 04, 25. A. 09; Wiesners Organographie u. Systematik der Pflanzen, 3. A. 09.

Fritsch, Karl Wilhelm, SDS., mod. ♆, Skizzen, /, Nov., Kritik, FinKommissär. Brünn, Neugasse 126. (Teschen $^{7}/_{7}$ 74.) H: Geschichten der Bettina von Arnim (mit K. H. Strobl) 07. V: Im Gesenke, ReiseN. 10; Um Michelburg, R. 11; Aus schlesisch Nordwest, ReiseNu. 11; Und wer nie den Dornenkranz getragen, R. 13; Land, Land! R. 13.

Fritsch, Oskar, Major a. D., Zweiter Red. d. „Militär-Wochenbl.". Berlin-Lichterfelde, Holbeinstr. 55. (Breslau $^{13}/_{4}$ 60.)

Fritsch, Theod., Ingenieur, Hrsg. des „Hammer" u. des „Deutsch. Müller". Leipzig, Königstr. 27 I. (Wiesenena $^{28}/_{10}$ 52.) V: Leuchtkugeln 81; Brennende Fragen 83; Zur Bekämpfg 2000jähr. Irrtümer 86; Antisem.-Katechism. 87, 27. A. u. d. T.: Handbuch d. Judenfrage 10; Zwei Grundübel: Bodenwucher u. Börse 94; Flugblätter gegen d. Judentum 89/92 01; D. Stadt d. Zukunft 96; D. neue Gemeinde 97; D. Vergünstigungen der Hafenmühlen 98, 3. A. 01; Mein Beweismaterial gegen Jahwe 11, 2. A. 12.

Fritsch, W. A., deutsch-amerikan. ♛, /, ⚷, Dr. med. Evansville, Ind., 3. Avenue 619. (Gollnow, Pomm. $^{22}/_{11}$ 41.) V: Gesch. d. Deutschtums in Indiana 96; Deutsche Bücher im Staate Indiana 99; Vor 50 Jahren 00; Aus Amerika, alte u. neue Heimat 05; Deutsche Sprache u. deutsch. Streben in Amerika (von einem Deutsch-Amerikaner) 07.

Fritsch-Weidenrieth, Anton, DÖSchG., ♆, Nov. Wien XIV/2, Arnsteing. 11. (Wien-Fünfhaus $^{4}/_{5}$ 82.) V: Stimmen d. Seele, G. 08.

Fritz, Alfons, Lit.♛, Theater, Dr. phil., Prof., ObLehr. a. KarlsGymn. Aachen, Sebastianstr. 23. (ebda $^{14}/_{4}$ 62.) V: Zur Kritik d. Schrift. Dietrichs v. Nieheim 87; Gustav Freytag in d. Grenzboten 95/96; Baugesch. d. Aach. Stadttheat. 00; Theater u. Musik in Aachen zur Zeit der französ. Herrschaft 01; Theater u. Musik in Aachen seit der preuß. Herrschaft I 02, II 04; Das Aachener Jesuitengymnas. 06; Reichsst. Mariengymnasium in Aachen 08; Z. Lage u. Umgestaltg d. öffentl. Unterrichts im Roer-Dep. 10; Die franz. Sekundärschule d. Stadt Aachen 12.

Fritz, Gottlieb, Lit.♛, Bibl., Dr. phil., Stadtbibliothekar. Charlottenburg, Wilmersdorferstr. 166. (Harlingerode a.H. $^{16}/_{11}$ 73.) V: D. Neugestaltg d. städt. Bibliothekwesens 02; Erfolge u. Ziele der deutsch. Bücherhallenbewegung 07, 2. A. 08; Das moderne Volksbildungswesen 09. H: Musenalmanach Berl. Studenten (m. E. Schering u. R. Kassner) 96; Literaturberichte d. Comenius-Ges. 09 ff.; Chr. Reuter, Schelmuffsky 12.

Fritz, Josef, (k.), Lit.♛, Germanistik, Kultur♛, Dr. phil. Drohobycz, Galizien. (ebda $^{15}/_{3}$ 87.) H: Ander theil D. Johann Fausti Historien 1593 10; Die Historie Van Christoffel Wagenaer 13.

Fritz, M., s. Weil, Mathilde.

Fritze, Ludw., Sanskrit, Dr. phil., Prof., SemObLehr. a. D. Coepenick. (Brandenburg $^{9}/_{12}$ 33.) Ue: Hitopadesa 74, 88; Sakuntala 77; Ratnavali 78; Mricchakatika 79; Meghaduta 79; Urvasi 80; Indische Sprüche 80; Malavika u. Agnimitra 83; Kausikas Zorn 83; Pantschatantra 84; Malati u. Madhava 84; Mudrarakschasa 86; Nala u. Damayanti 11; Savitri 11. ()

Fritzen, Aloys, (k.), Landesrat a. D. Düsseldorf. (Cleve $^{19}/_{2}$ 40.) V: üb. d. Kirchenbaulast i. Bergischen 70. Ue: Horaz, Oden 88.

Fritzsch, Theodor, ⁂, Ⓕ, Dr. phil., Schuldir. Leipzig, Riebeckstr. 10. (Auerbach $^{2}/_{10}$ 68.) V: E. Chr. Trapp, sein Leben u. seine Lehre 00; Zur Gesch. der Kinderforschg u. Kinderbeobachtg 06; E. Tillich 08; Philanthropismus u. Gegenwart 10; D. Anfänge der Kinderpsychologie u. die Vorläufer des Versuchs in der Pädagogik 10; Zeitpunkttabellen 10 IV. H: Herbart, Allg. Pädagogik; Kant, Grundlegung zur Metaphysik der Sitten; Basedow, Vorstellung an Menschenfreunde; Francke, Unterricht; Rochow, Gesch. meiner Schulen; Basedows Elementarwerk mit den Kupfertafeln Chodowieckis; Briefe von u. an Herbart, Urkunden u. Regesten zu s. Leben u. s. Werken; Trapps Versuch e. Päd.; Herberts päd. Schriften (m. O. Willmann).

Fritzsche, Frau Anna, geb. Blobel (Ps. A. Mercator, Dr. von Gneist, A. Krupp), Skizzen, Novelle, Roman, Verlagsbuchh.-Gattin. Leipzig, Scharnhorststr. 16. (Bromberg $^{10}/_{11}$ 66.) V: Erstklassige Kaufleute, R. 07; Frl. Rechtsanwalt, R. 08; Großkaufmannstöchter, R. 09; Erstklassige Arbeiter, R. 10. ()

Fritzsche, Richard, Ψ, ⁂, Dr. phil., Prof., StudR., GymnKonrektor. Schneeberg i. Erzgeb., Gymnasialstr. 260c. (Leipzig $^{6}/_{11}$ 51.) Ue: Max Müller, Essays, Bd. 4 76. V: D. Anfänge d. Poesie 85; Platonis Meno et Euthyphro, Theages, Erastae, Hipparchus, rec., proll. et comment. instr. 85; Vorschule der Philosophie 06.

Fritzsche, Rob. Arn., klass. Ψ, Dr. phil., Bibliothekar. Gießen, Ludwigstr. 1. (Gotha $^{16}/_{4}$ 68.) V: Quaest. Lucaneae 92. H: F. G. Welckers Einleitg zu Vorträgen üb. deutsche Gesch. 98.

Frizenschaf, Johs., (k.), AV., PA., Politik, Red. Cannstatt, Teckstr. 63. (Winterstettenstadt $^{16}/_{6}$ 53.) V: Führer d. period. Presse d. deutsch. Katholiken 88; D. Praxis des Journalisten 01; Treu z. Zentrum! (an.) 03; Bilder der kirchl. Kulturtätigkeit 06; D. Wahrheit üb. d. farblose Presse 12.

Frobenius, Georg, ⚹, Dr. phil., o. UP., GRegR. Charlottenburg, Leibnizstr. 83. (Berlin $^{26}/_{10}$ 49.) V: Fachschr. ( )

Frobenius, Herman, ⚔, Ethnograph., Oberstleutn. a. D. Charlottenburg, Kirchstr. 2. (Langensalza $^{6}/_{10}$ 41.) V: Grundriß der Terrainlehre I 75, II 76; Gedanken üb. Organis. u. Neuorganis. d. Ingenieurkorps 92; Die Heiden-Neger des ägypt. Sudan 93; Afrikan. Bautypen 94; Wismar 95; Erdgebäude im Sudan 97; A. Krupp 98; Kriegsgesch. Beisp. des Festgskrieges aus d. deutsch-franz. Kriege von 1870/71, 1. u. 2. Heft 99, 3. u. 4. Heft 00, 5. Heft 01, 6. Hefr 02, 7. u. 8. Heft 03, 9. Heft 04, 10. Heft 05, 11. Heft 06, 12. Heft 09; Ozean. Bautypen 99; Militär-Lexik. 01; Weltgeschichte d. Krieges (mit Leo Fr.) 02; Gesch. des preuß. Ing.- u. Pionier-Korps von der Mitte des 19. Jahrh. bis 1886 I 05, II 06; Hohenzollern 07; Vor franz. Festgn 1870/71 10; Unsere Festungen 12.

Frobenius, Leo, Ethnologie, Kulturkunde, ♂. Berlin-Grunewald, Karlsbaderstr. 16. (Berlin $^{29}/_{6}$ 73.) V: D. Kameruner Schiffsschnabel u. seine Motive 97; D. Ursprung d. afrikan. Kulturen 98; D. Weltanschauung der Naturvölker 98; D. Masken u. Geheimbünde in Afrika 98; Probleme der Kultur 01; Aus d. Flegeljahren der Menschheit 01; D. reifere Menschheit 02; Völkerkunde in Charakterbildern I/II 02; Weltgeschichte des Krieges (mit Herm. Frobenius) 02; Geographische Kulturkunde 03; Das Zeitalter des Sonnengottes I 04; Kolonialwirtschaftliches a. d. Kongo-Kassai-Gebiet 07; Im Schatten d. Kongostaates 07; Auf dem Wege nach Atlantis 10; Der schwarze Dekameron 10; Und Afrika sprach I/II 12; Schwarze Seelen 13.

Froberger, Josef, (k.), AV., Religions♛, ✝, D. Bonn, Marienstr. 14. (Hirsingen $^{9}/_{11}$ 71.) V: Bruder Hieronymus 99; Schöpfungsgeschichte der Menschheit in der „voraussetzungslosen" Völkerpsychologie 03; Weltanschaug u. Lit. 10, 2. A. 10. H: Chaignon, Betrachtgn f. Ordensleute, 2. A. 06.

Froböß, Georg, Kirchen♛, Kirchenrat, Dir. d. Oberkirchenkolleg. der ev.-luth. Kirche in Preußen. Breslau, Hohenzollernstr. 57. (ebda $^{22}/_{4}$ 54.) V: E. G. Kellner, ein Zeuge d. luth. Kirche 93, 3. A. 05; D. Erhaltg d. ev.-luth. Kirche in Preußen 96; D. Anschluß der Gemeinde in Witten an d. ev.-luth. Kirche in Preuß. 96, 2. A. 97; D. deutsch. Freikirchen 02; Kurze Abwehr der gegen die ev.-luth. Kirche in Preußen erhobenen Beschuldigungen 05; Gesch. der St. Katharinenkirche in Breslau 08; Drei Lutheraner an der Universität Breslau 11.

Fröden, Adolf, ☉, ⁄, Schausp. Wien XII, Dörfelstr. 10.

Frohberg, Wilhelm, Turnmethodik, Dir. der Kgl. Turnlehrerbildgsanstalt a. D. Dresden-Briesnitz 29. (Roßwein $^{8}/_{11}$ 51.) V: Handbuch für Turnlehrer I 83, 10. A. 07, II 85, 13. A. 11; D. Turnübgn b. VI. Deutschen Turnfeste in Dresden 86; Lehrplan f. d. Turnunterricht 95, 3. A. 05. ( )

Fröhlich, Franz, klass. ♆, Dr. phil., GP. Aarau, Schweiz, Buchserstr. 923. (Brugg $^{4}/_{11}$ 49.) V: Das bellum Africanum 72; Histor. Beitr. z. Cäsar-Lit.; D. Triumphzug d. Germanikus 79; D. Gardetruppen der röm. Republik 82; Mode im alten Rom 84; Bedeutg d. II. punisch. Krieges f. die Entwicklung des röm. Heerwes. 84; Beitr. z. Gesch. d. Kriegsführung u. Kriegskunst d. Römer z. Zeit d. Republik 86; Realist. u. Stilistisches zu Cäsar u. dess. Forts. 87; Kriegswes. Cäsars 89/91; Napol. I. u. s. Beziehgn z. klass. Altertum 92; Lebensb. ber. Feldherrn des Altert. 94/98 V; Moltke u. s. Beziehgn z. klass. Altert. 96; Cicero u. Cäsar 00; D. Glaubwürdigkeit Cäsars in s. Bericht üb. d. Feldzug gegen d. Helvetier 58 v. Chr. 03; E. interessanter Stirnziegel der XI. Legion von Vindonissa 07; Einige noch unveröffentlichte Mars-Bilder in der Schweiz 11. ( )

Fröhlich, Franz, ♆, Dr. phil., Prof., ObLehr. a. Kaiserin Augusta-Gymnasium. Charlottenburg. ($^{20}/_{5}$ 69.) V: Fichtes Reden a. d. deutsche Nation, e. Untersuchg ihrer Entstehungsgesch. 07. ( )

Fröhlich, Friedrich, s. Köhler-Haußen, Ernst.

Froehlich, Joseph Anselm, ⚷, ⁂, Dr med., ObStabsarzt a. D. Dresden-Loschwitz, Heide-Park-Str. 6. (Schoenau, O/S. $^{5}/_{7}$ 55.) V: Das natürl. Zweckmäßigkeitsprinzip in d. Pathologie u. Therapie 92, 2. erw. A. 94; Heilkunst u. Heilwissenschaft 95; Heilserum, Immunität u. Disposition 96; D. Individualität v. allgem. menschl. u. ärztl. Standpunkt 97; Deutschtum u. Menschheit 00; D. Gesetz v. d. Erhaltg d. Kraft u. der Geist d. Christentums 03; Radiumstrahlen 04; D. Wille z. höheren Einheit 05; Freiheit u. Notwendigkeit als Elemente e. einheitl. Weltanschauung 08.

Fröhlich, Otto, Kunst♛, Bibliogr., Dr. jur. et phil. Wien VI, Esterhazyg. 30. V: Marco Pitteri 06. H: Internationale

Bibliographie der Kunstwissenschaft, von Bd. IV (1905) an 07 ff. ( )

Frohme, Karl Franz Egon, VA., soz. Frage, M. d. R., Red. d. „Hamburger Echo". Hamburg-Eimsbüttel, Schulweg 20. (Hannover $4|_2$ 50.) **V:** Feierstunden, Dichtg 74; Entwicklg d. Eigentumsverhältnisse 83; Wehr u. Waffen 02; Monarchie oder Republik? 04; Arbeit u. Kultur 05; Empor, Dchtg. 10. ( )

Fröhner, Eug., Veterinär ⚷, Dr. med., Dr. med. vet. h. c., Prof. d. tierärztl. HSch., GRegR., Red. d. „Monathefte f. prakt. Tierheilkde". Berlin NW, Luisenstr. 56. (Hirsau $11|_3$ 58.) **V:** Spezielle Pathol. u. Therapie d. Haustiere 86 II, 7. A. 08; Tierärztl. Arzneimittellehre 89, 10. A. 14; Tierärztl. Toxikologie 90, 3. A. 10; Lehrb. d. klin. Untersuchgs-Methoden für Tierärzte 91, 5. A. 13; Lehrbuch d. allgem. Therapie f. Tierärzte 92, 4. A. 13; Handbuch d. Veterinärchir. u. Geburtshilfe (m. Prof. Bayer-Wien) 96, 4. A. 10; Tierärztl. Arzneiverordngslehre 96, 4. A. 12; Kompendium d. spez. Chirurgie f. Tierärzte 98, 4. A. 10; Chirurg. Diagnostik d. Krankh. d. Pferdes 02, 2. A. 07; Gerichtl. Tierheilkde 05, 3. A. 10; Kompendium d. spez. Pathologie f. Tierärzte 12.

Frohnhäuser, Konr. Ludw. (Pf. Konr. Fron), ♛, Volksschrift., D., GKirchR., 1. Pfr. Mainz, Christuskirche. (Butzbach $21|_{12}$ 40.) **V:** Geschichte der Stadt Wimpfen 67; Gustav Adolf u. die Schweden in Mainz u. am Rhein 94; D. Schwedensäule am Rhein, Festsp. 95; Der Abtstein 99; Das Kräuterweible v. Wimpfen 99, 5. A. 07; D. Rosenwirt von Wimpfen 99, 2. A. 05; Das Weltgericht 02; Gesch. d. evang. Gemeinde Mainz 03. ( )

Froh-Wanderblut, s. Odenthal, Jac.

Frölich, Werner, ♛, Politik. Flensburg, Helenen-Allee 9. (Schleswig $22|_7$ 35.) **V:** Das Treffen bei Bau 87; Gesch. Schleswig-Holsteins 96; Festschrift zur 50jähr. Gedenkfeier d. schlesw.-holst. Erhebg 98; Vor 40 Jahren, Schilderg d. geschichtl. Ereignisse d. Jahre 1863 u. 64 04.

Fromberg, Hedda, s. Ottersbach, Martha.

Fromer, Jakob, Dr. Charlottenburg, Gervinusstr. 3. (Lodz $2|_2$ 65.) **V:** Das Wesen des Judentums 05; Vom Ghetto z. mod. Kultur 06, 2. A. u. d. T.: Ghettodämmerg 11; D. Organismus d. Judentums 09; Gesch. e. Lebenswerkes 09. H: Sal. Maimons Lebensgesch. 11. ( )

Fromm, Carl Jos., CP., Red. der „Zeit" u. Komponist. Wien VIII, Alberg. 7. (ebda $4|_6$ 73.) **V:** Bunte Novellen 99; Im Frühschein, G. 00; Enzian u. Edelweiß, Berggeschichten 01; Allg. Instrumentationslehre 08; Kurzgef. Kompositionslehre 13; u. mehrere Operetten.

Fromm, Emil, ⚗, Dr. phil., a.o. UP. Freiburg i. B., Ludwigstr. 29. (Kolmar i. P. $15|_{10}$ 65.) **V:** Die chemischen Schutzmittel des Tierkörpers bei Vergiftgn 03; Einführung in die Chemie der Kohlenstoffverbindgn 06, 2. A. 12; Gen.Reg. f. Jahresber. üb. die Fortschr. d. Chem.: Autorenreg. 10, Sachreg. 12.

Fromme, Carl, ∩ u. Geodäsie, Dr. phil., o. HonUP., GHofR. Gießen, Bleichstr. 20. (Cassel $11|_6$ 52.)

Frommel, Otto, ✠, Lic., Dr. phil., Stadtpfr. u. a.o. UP. Heidelberg. (ebda $14|_5$ 71.) **V:** Wandern u. Weilen, G. 97, 2. A. 98; Flutwellen, neue G. 01; Neuere deutsche Dichter in ihrer religiös. Stellung 02; Vom Reich der Kraft, Predigten 03; Die Poesie des Evangeliums 06; Novellen u. Märchen 07; Theobald Hüglin, R. 08, 2. A. 09; Im farbigen Reigen, G. 09; Mannelin, Erz. 10; Das Religiöse in der modernen Lyrik 11.

Frommel, Otto H., Dr. phil., Pfr. a. D. Berlin-Schöneberg, Innsbruckerstr. 20. (Karlsruhe i. B. $3|_{11}$ 62.) **V:** Üb. das Verhältnis von mechanischer u. teleolog. Naturerklärg bei Kant u. Lotze 89; Emil Frommels Lebensbild I u. II 02 ff.; Heute u. die Ewigkeit, Andachten 07 f. MitH: Christoterpe. ( )

Frömmel, Otto, Volkskunde, Buchhändler. Charlottenburg, Dahlmannstr. 30. (Berlin $2|_{11}$ 73.) **V:** Kinder-Reime, Lied. u. Spiele 99/00 II; Deutsche Rätsel, Heft 1 02.

Frommhold, Georg, deutsch. bürgerl. Recht, Handelsrecht u. Rechts♛, ⚖, Dr. jur., o. UP., GJustR. Greifswald, Baustr. 36. (Landeck $20|_2$ 60.) **V:** Anerbenrecht, Beiträge z. Einzelerbfolge, Widerspruchsklage in d. Zwangsvollstreckg, Erbrecht des BGB., Rügisches Landrecht, Spruchrecht z. HGB.; u. a.

Fron, Konr., s. Frohnhäuser, Konr. Ludw.

Frosch, Dr., s. Fischer, Hans W., Roda.

Frost, Frau Laura, ASV., Essays. biogr. u. nov. Skizzen, Frauenfrage. Bonn, Blücherstr. 10. (Bartenstein, Ostpr. $8|_{11}$ 51.) **V:** D. Dom zu Königsberg 01; Aus unsern vier Wänden, ein Buch für Mütter I 04, 2. A. 10, II 11; Johanna Schopenhauer 05, 2. A. 13; D. Persönlichkeit Friedr. Nietzsches 06; Üb. d. Tag hinaus, Nn. 06, 2. A. 10; Von der Mutterliebe u. a. Aufsätze 07, 2. A. 11; Gust. Friedr. Dinter 08; Üb. d. Verkehr m. erwachsenen Kindern 09; Erweckgn, R. 09; Sorget Euch nicht! Anthologie 10.

Frost, Frl. Lucia Dora, Essay. Charlottenburg, Giesebrechtstr. 21. (Berlin $30|_9$ 82.)

Frost, Walter, ⁂, Dr. phil., Prof., UDoz.

Bonn, Blücherstr. 10. (Bartenstein $^{20}/_{10}$ 74.) V: Der Begriff d. Urteilskraft bei Kant 06; Naturphilosophie 10.

Frucht, Frau Else. Ahrensburg in Holst. V: Goethes Vermächtnis, e. frohe Botschaft 13. *

Frundsberg, Georg, s. Kell, Alfred.

Fruwirth, Carl, ✓, Dr., a.o. Prof. Wien IV, Technik. (ebda $^{31}/_{8}$ 62.) V: Kultur der Hopfenpflanze 88, 2. A. 07; Landw. Pflanzenzüchtg i. Österr. 96; Anbau d. Hülsenfrüchte 98, 2. A. 14; Züchtg landw. Kulturpflanzen 01, 4. A. 14; D. Züchtg v. Mais, Futter- u. anderen Rüben, Ölpflanzen u. Gräsern 04, 2. A. 08; Die Züchtung von Kartoffeln usw. 06, 2. A. 10; Wie kann sich d. Landw. Sortenversuche usw. zu Nutze machen 06; D. Züchtung d. Hauptgetreidearten u. d. Zuckerrübe (m. v. Tschermak, v. Proskowetz u. Briem) 07, 2. A. 10; Getreidebau 08; Neubearb. von Krafft's Pflanzenbau, 9. A. 12, von Krafft's Ackerbau, 9. A. 10; D. Pflanzen d. Feldwirtschaft 13.

Fuchs, Adalbert Franz, ☕, Dr. phil., k. k. Konservator, emer. Prof. d. Kirchengesch. u. d. Kirchen- u. Eherechtes, Pfr. Hainfeld, Nieder-Österreich. (Landschau, Mähr. $^{12}/_{9}$ 68.) H: Urkundenbuch d. Benediktinerstiftes Göttweig 1058—1500 00/02 III; D. Urbare d. Benediktinerstiftes Göttweig 1302—1536 06; Urkundenbuch d. aufgehob. Kartause Aggsbach in NÖ. 06; Briefe an den Feldmarschall Raimund Grafen Montecuccoli 10; D. älteste Besitz d. Stiftes Göttweig 11; Necrologia Patav. dioecesis (M. G. Necr. V) 13.

Fuchs, Arno, ✠, Rektor. Berlin NO, Bardelebenstr. 6. (Eisenach $^{24}/_{2}$ 69.) V: Der Amtsbezirk Geisa 91; Robinson als Stoff e. erzieh. Unterr. 93; D. Erziehgsrat 95; Goethes „Herm. u. Dor." betrachtet v. e. päd. System 98; Die Schwachsinnigen, ihre sittliche u. intellekt. Rettung 99, 2. A. 12; D. Großstadt u. ihr Verkehr 06, 3. u. 4. A. 08; Hilfsschullesebuch 07. H: Beitr. zur päd. Pathol.: I. Die Unruhe 96, II. Analyse pathol. Naturen 97, V. Dispositionsschwankungen bei normal.u.schwachsinnigen Kindern 04.

Fuchs, Carl Johs., ✉, Dr., o. UP. Tübingen. (Nürnberg $^{7}/_{8}$ 65.) V: Der Untergang des Bauernstandes u. das Aufkommen d. Gutsherrschaften 88; Der Warenterminhandel 91; Die Handelspolitik Englands u. seiner Kolonien 93; Die Epochen der deutschen Agrargeschichte u. Agrarpolitik 98; Volkswirtschaftslehre 01, 2. A. 05; Die Grundprobleme d. deutschen Agrarpolitik in der Gegenwart 02; Zur Wohnungsfrage 04 u. a. H: Tübinger staatswissenschaftl. Abhandlgn. ()

Fuchs, Eduard, ☕ der Karikatur. Berlin-Zehlendorf, Karlstr. 14. (Göppingen $^{31}/_{1}$ 70.) V: Königl. Mahl, E., 12. A. 95; Aus d. Klassenkampf, soz. G. 93, 2. A. 95; 1848 in d. Karikatur 98; D. Karikatur d. europ. Völker vom Altertum bis zur Neuzeit 01, 3. A. 04; D. Karikatur der europ. Völker von 1848 bis zur Gegenwart 03, 2. A. 05; Ein vormärzliches Tanzidyll, Lola Montez in der Karikatur 04; D. erotische Element in der Karikatur 04; Die ollen Griechen von Honoré Daumier 04; D. Frau in der Karikatur 06, 2. A. 07; Gesch. der erot. Kunst 08, 2. A. 12; Illustr. Sittengesch.: I. Renaissance 09, 4. A. 12, II. Die galante Zeit 10, 2. A. 12, III. Das bürgerl. Zeitalter 12, 2. A. 13; D. Weiberherrschaft (m. Kind) 13. H: W. Weitling, D. Evang. e. arm. Sünders, 2. A. 97; Th. Morus, Utopia; Th. Campanella, D. Sonnenstaat; Rich. Wagner i. d. Karikatur 08.

Fuchs, Emil, ✝, ⁂, Lic., Pfr. Rüsselsheim a. M. (Beerfelden i./O. $^{13}/_{6}$ 74.) V: Schleiermachers Religionsbegriff u. religiöse Stellung zur Zeit der ersten Ausg. der Reden 01; Vom Werden dreier Denker, Was wollten Fichte, Schelling u. Schleiermacher in der ersten Periode ihrer Entwicklung? 04; Gut und Böse, Wesen u. Werden der Sittlichkeit 06; Offenbarung u. Entwicklung 12; Monismus 13. H: Fr. W. Schelling, Schöpfer. Handeln 07.

Fuchs, Ernst, Augenheilkde, Dr. med., o. UP., HofR. Wien VIII, Skodag. 13. ($^{14}/_{6}$ 51.) V: Fachschr. ()

Fuchs, Georg, ASV., ☽, ☺, △, Prof., Dir. d. Münchener Künstlertheaters. München, Siegfriedstr. 16 II. (Beerfelden $^{15}/_{6}$ 68.) V: Dornenkrone 93; St. Diabolus, M. 94; Till Eulenspiegel, Kom. 99, 2. A. 05; Manfred, Tr. 03; Tragödien 04; Don Quijote, musikal. Tragikom. 04, 3. A. 11; Die Schaubühne der Zukunft 04, 2. A. 05; Der Kaiser u. die Zukunft des deutsch. Volkes, 1.—3. A. 05; Der Tanz 05; Deutsche Form 07; Wilh. Trübner u. sein Werk 08: Die Revolution des Theaters 09; D. Secession i. d. dramat. Kunst u. d. Volksfestspiel 11; Ciree, phantast. Festsp. 12; Der Standhafte Prinz, Misterium nach Calderon 12. H: Niebergall, Dramat. Werke 93; Werk d. Heinz Heim 96.

Fuchs, Hanns (Pf. v. Altenberg; Hanns Passeyer). Auf Reisen. (Stadthagen $^{1}/_{10}$ 81.) V: Richard Wagner u. die Homosexualität 03; Claire, R. 03; Auf Dornenpfaden, R. 03; Assessor Tilhoeven, R. 04; Aus Herrenblut, R. 04; D. Hand d. schön. Frau Ines, R. 04; Die Frau v. Heute u. d. Liebe, 4 Einakter 04; König Gonlands Erlösung, Dr. 04; Ein Bayreuth des Schauspiels 04; Sinnen u. Lauschen 04; In purpurnen Schmerzen, R. 05; Ideen z. soz. Lösung

des homosexuellen Problems 06; D. Garten mit dem Rosenbusch, R. 07; Vom Kuhhirt zum Kapitän, Jugdschr. 08; Eros zwischen Euch u. uns, R. 09; Der Gott, der tötet, R. 09; Heilsarmee, R. 10; Anna Amalie, Herzogin von Weimar 10; Bettina v. Arnim (u. d. Pf. Hanns Passeyer) 10; Sagen u. Sitten der Masai 10.

Fuchs, Karl, ASV., ♆, Oberkellner. Cöln a. Rh., Unter Taschenmacher 7. (Schortau, Kr. Querfurt $^{2}/_{5}$ 69.) **V:** Knosp. am Wegrande 03; Herzens-Grüße 04; Der Wanderer 05; Auf falschen Wegen 06; Stimmgn, G. 07; Schill, Dr. 08; Waldgänge, G. 11; Am Lebenswege, G. 13.

Fuchs, Karl, ♛, Dr. phil., k. k. Prof. i. R., Red. München, Ackerstraße 28 II. (Rückersdorf, NÖst. 58.) **V** bzw. **H:** L. Spt. Severus 84; Idee b. Plato u. Kant 86; Krit. Herodians 95, 96; R. Baumbach, Krit. Studie 98; Uhlands Gedichte 98; Stifter, Studien u. bunte Steine, Auswahl 00; Klopstocks Messias 00; Martin Greif 00; Tagebuchblätter v. d. Pariser Ausstellg 00; J. G. Seidl 04; Das Künstlergeschlecht Pendl 05; Geschichte der deutsch. Ordensburg Busau 05; Gesch. von Mergentheim 05; J. G. Seidl's ausgew. Dichtungen 06 III; Erzherzog Karl 07; Ritterburgen u. ritterl. Leben in Deutschland 07; Österreichs Befreigskrieg 1809 08; Führer auf der Autopostlinie Feldkirchen-München 13.

Fuchs, Meik, s. Lochemes, M. J.

Fuchs, Otto (Pf. Talab), PA., CP., Nov., ☉, 𝒻, Sekr. d. „Österr. Lloyd". Wien IX, Nußdorferstr. 16. (Horitz $^{11}/_{2}$ 52.) **V:** Görbersdorfer Nov. 87; Haschisch, N. 88; Schönheit, Sch. 92; Edelfäule, Lsp. 01; Franzla, Sch. 02; Der Mustahel, kom. Oper 03; Der weiße Mantel, Lsp. 04; Frau Leutenant, Lsp. 06. ( )

Fuchs, Paul, PG. Reutlingen, Schillerstr. 20. (Stuttgart $^{9}/_{6}$ 60.) **V:** Deutsch. Wörterbuch auf etymolog. Grundlage 98. ( )

Fuchs, Reinhold, ♆, Prof., Oberl. a. d. Oberrealsch. Dresden-A., Anton Graff-Str. 11 II. (Leipzig $^{8}/_{6}$ 58.) **V:** Ged. 86; Strandgut, n. G. 90, 5. A. 02; Herzenskämpfe, Erz. i. V. 99. **MitH:** Deutsches Lesebuch f. Realschulen 07.

Fuchs, Robert, Gesch. d. 𝒻, klass. Ψ, Stenogr., Dr. phil., Prof., RegR., Mitgl. d. Kgl. Sächs. Stenogr. Ldsamts. Dresden-N., Klarastr. 14. (Baltimore $^{18}/_{1}$ 68.) **V:** Erasistratea quae in librorum memoria latent congesta enarrantur 92; Hippokrates' sämtl. Werke, ins Deutsche übersetzt und kommentiert 95—00 III; Gesch. d. Heilkde b. d. Griechen 01; Aus Themisons Werk über die akuten u. chron. Krankheiten 03; Verzeichnis d. Abkürzungen in der Gabelsbergerschen Schulschrift (Sigel) 00 u. 03; Kriegs Lesebuch f. angeh. Stenogr. (System Gabelsberger) umg. 03; Stenogr. Schreibheft m. Vorschr. 03 II; Rätzsch' Lehrgang d. Stenogr. umg. 03; Kriegs Lehrb. d. Gabelsbergerschen Korrespondenz- u. Debattenschr. umg., 45.—49. A. 03; Lehrbuch d. Poststenographie (mit Huhn) 03; Humorist. Lesebibliothek 03 ff.; Militärische Fachausdrücke u. Lesestücke n. d. Gabelsbergerschen System von Rätzsch umg. 05, 3. A.; Lesebuch f. Gab. Redeschrift 05; Die Stenographielehrerprüfg i. Königr. Sachsen 10. **H:** Stenogr. Lesebibliothek (Gabelsberger) 01 ff.; Echo (Gabelsberger) 01 ff.

Fuchs, Wilhelm (Pf. Friedr. Wilh. Bondour), ASV., ♆ (Lieder, Satire), Lehrer. Helmarshausen, Kr. Hofgeismar. (Huhnsmühle, Kr. Frankenberg i. H. $^{15}/_{7}$ 75.) **V:** Aus Channa's Jugendleben, Dichtgn 07. ( )

Füchsel, Hans, Ψ, Dr. phil., Bibliothekar an der Univ.-Bibl. Göttingen, Prinz Albrecht-Str. 18. (Dorndorf a. S. $^{20}/_{11}$ 78.) **V:** D. Sprache d. northumbr. Interlinearversion z. Johannesevang. 01; Wie benutzt man die Universitätsbibliothek? 12, 2. A. 13.

Füglein, P. Hygin, (k.), ♛, OFM. Kloster Vierzehnheiligen, Ofr. (Leinach $^{1}/_{2}$ 70.) **V:** Joseph Konrad, der letzte Fürstpropst v. Berchtesgaden 03; Der Jäger v. Plainburg 11.

Fuhr, Wilh. von der, (k.), Dr. theol., Kgl. Sem.-Dir. Cornelimünster. (Heinsberg $^{8}/_{1}$ 62.) **V:** Pädagog. Schr. ( )

Führer, Ant., (k.), Ψ, Dr. phil., GDir. Rheine i. W. (Limburg a. L. $^{30}/_{9}$ 54.) **V:** De dialecto Boeotica 76; Über den lesbischen Dialekt 81; Sprache u. d. Entwicklung d. griech. Lyrik 85; Vorschule für d. 1. Unterricht i. Lat. 87, 11. A. 12; Übungsstoff für d. 2. Jahr d. lat. Unterr. 87, 9. A. 13; Deutsch. Leseb. a. vaterl. Grundlage 93; Übgsstoff f. d. Mittelstuf. d. lat. Unterr. 96, 6. A. 1311; desgl. im Anschl. an die Lekt. der Sekunda 00 u. 03 II; desgl. f. d. Oberstufe des lat. Unterr. 04; Deutsch. Lesebuch f. d. unteren u. mittl. Klassen höh. Lehranstalten (mit Kahle u. Kortz) 04/05 V, 1. Teil 7. A. 13, 2. Teil 6. A. 13, 3.—5. Teil 5. A. 13; Kl. lat. Sprachlehre v. Ferd. Schultz, 26. Ausg. besorgt 11; Gesch. des Gymn. Dionysianum in Rheine 09; Beitr. z. Gesch. d. Franziskanerklosters i. Rheine 11.

Führer, Carl (Pf. Curt Fels), ♛, Lehrer a. d. Mädchen-Oberschule. St. Gallen, Notkerstr. 38. (Ob. Sommeri $^{18}/_{2}$ 63.) **V:** Darstellg u. Begründg der v. Verf. erfund. „Normallinienssysteme für Schulschreibhefte" 91; Kopf- u. Zifferrechnungsaufg. aus d. bürgerl. Geschäfts- u. Berufsleben 90/91, 4. A. 11; Geschäftsbriefe u. Aufsätze 91, 8. A. 12; N. Multiplikations-

u. Divisionstab. 91; Lehrgang f. deutsche Kurrentschrift 96, 3. A. 11; Aufgaben z. Kopfrechnen v. Fr. Fäsch, 4. A. 97; Lettres d'affaires et Documents commerciaux 02, 2. A. 10; D. Bundesbehörden der Schweiz (Porträts u. Biographien) 04; Das Zeichnen nach Gegenständen u. nach der Natur (60 Tafeln) 07; Lesb. f. schweiz. Fortbildgsschulen 10, 2. A. 12; Rechtschreibebüchlein f. schweiz. Volksschulen 13 II. H: Schweiz. Fortbildgssch. 91/92; Notizkalender f. Lehrer u. Lehrerinnen 93—95; Notizkalend. f. Schüler u. Schülerinn. 96—99; Kalender d. Schweiz. Lehrerver., seit 96; Schweiz. Schülerkalend., seit 00; Fachredaktor der „Blätt. f. d. Zeichen- u. gewerbl. Berufsunterr." 92—04.

Fuhrmann, Maximil., Nov., Erz., ♆, Kgl. Eisenb.-ObSekr. Altona-Ottensen, Kronprinzenstr. 24 I. (Neumünster $^{25}/_{9}$ 62.) V: Früchte des Lebens, Sprüche u. G. 98; D. Hölle i. Pferdestall u. a. lachende Satiren 02; Aus d. Schleppnetz, neue Satiren 06.

Fuhrmann, Otto, VDR., Verkehrs- u. Sozialpolitik, Dr. phil. Berlin-Friedenau, Offenbacherstr. 5. (Berlin $^{3}/_{2}$ 78.) V: D. Bedeutung d. lokalen Nachrichtenverkehrs f. d. wirtschaftl. Leben 09.

Fuhrmann, Paul, ☉, ♆, Chefred. d. satir. Wochenschr. „Der Komet". München, Mandlstr. 10a. (Petersburg $^{29}/_{10}$ 81.) V: Wollen, G. 03; Kain, Tr. 09; Ariel, Dr. 10. ()

Fuhse, Franz, Germanistik, Kunst♔, Dr. phil., Dir. d. städt. Museums. Braunschweig, Steige 1. (Lutter a. B. $^{21}/_{11}$ 65.) V: Sitten u. Gebräuche der Deutschen beim Essen u. Trinken v. d. ält. Zeiten bis zum Schlusse des 11. Jahrh. 91; Katalog der im germ. Museum befindl. Kunstdrechslerarb. d. 16.—18. Jahrh. 91; Die deutsch. Altertümer 00, 2. A. 04. Mit-H: (m. K. Lange): Dürer, schriftl. Nachlaß 93. ()

Fukuda, Tokuzo, ✉, Dr. oec. publ., UP. Tokio, Japan. (ebda $^{2}/_{12}$ 74.) V: Arbeit u. ihre Ökonomie (jap.) 99, n. A. 03; Gesellschaftl. u. wirtschaftl. Entwickelung in Japan 00; Grundriß der Handelspolitik 02; Grundriß der Politischen Ökonomie 03 ff. V; Forschgn zur Volkswirtschaftslehre u. Wirtschaftsgeschichte 04 f; Nationalökonom. Studien 08; Vorlesgn über die theoret. Volkswirtschaftslehre 07–09 III.

Fuld, Ludw., ♆, Essay, Dr. jur., JustR., RA., Synd. wirtsch. Verb. Mainz, Flachsmarktstr. 32. (ebda $^{23}/_{12}$ 59.) V: Einfluß d. Lebensmittelpreise auf d. Bewegg d. strafb. Handlgn 81; Entwickelg d. Moralstatistik 84; Jüd. Verbrechertum 85; Z. Reform d. deutsch. Strafprozeßordng 85; D. rückfällige Verbrecher 85; Landw. Unfall- u. Krankenvers. 86; Realismus u. Strafrecht 87; Unfallvers. d. Bauarbeiter 87; Sozialreform i. Deutsch. Reiche 87; Aufhebg d. Sozialistengesetz. 89; Wohnungsnot d. ärm. Klasse 89; Internat. Fabrikgesetzgebg 90; Inval.- u. Altersvers.-Ges. 90; Verstaatlichg d. Grundeigent. 92; Regelg d. milit. Strafverf. 93; Gesetz üb. Abzahlgsgeschäfte 94; Gesetz üb. unlauter. Wettbewerb 96, 3. A. 10; Recht d. Handlungsgehilfen 97; Mietrecht d. BGB. 98; Pachtvertrag 00; Rechtsanwalt im Hause 04; Was muß der Kaufmann bei Konkursen tun 05; Kunstschutzgesetz 07; Wuchergesetz 08, 2. A. 11; Reichs-Versichergsordng 09; Verfahren nach der RVO. 12.

Fulda, Ludw., BP., ♆, ☉, Lit.♔, Dr. phil. Berlin-Dahlem, Miquelstr. 86. (Frankfurt a. M. $^{15}/_{7}$ 62.) V: D. Aufrichtigen, Lsp. 83; D. Recht d. Frau, Lsp. 84; Satura, G. 84; Unter vier Augen, Lsp. 86; N. Jugend, N. 87; E. Meteor, Lsp. 87; Frühling im Winter, Lsp. 87; Singed. 88, 3. A. 04; D. wilde Jagd, Lsp. 88; Ged. 90; D. verlor. Paradies, Sch. 90, 3. A. 05; Die Sklavin, Sch. 91, 2. A. 93; Wunderkind, Lsp. 92; D. Talisman, dr. M. 92, 20. A. 09; Lebensfragmente, N. 94, 3. A. 06; Die Kameraden, Lsp. 94, 2. A.; Robinsons Eiland, Lsp. 95, 2. A.; Fräulein Witwe, Lsp. 95; Der Sohn d. Kalifen, dr. M., 3. A. 96; Lästige Schönheit, dr. G. 97; Jugendfreunde, Lsp. 97, 4. A. 11; Herostrat, Tr. 98, 4. A. 99; D. Zeche, Sch. 98; Ein Ehrenhandel, Lsp. 98; Schlaraffenland, dr. M., 3. A. 99; Melodien, G. 00, 2. A. 10; D. Zwillingsschw., Lsp. 01, 6. A. 13; Kaltwasser, Lsp., 2. A. 02; Vorspiel z. Einweihg d. n. Schauspielhauses z. Frankfurt a. M. 02; Novella d'Andrea, Sch. 03, 4. A. 06; Maskerade, Sch. 04, 3. A. 06; Aus der Werkstatt, Studien u. Anreggn 04; D. heiml. König, romant. Kom. 06; Amerikan. Eindrücke 06, 2. A. 07; D. Dummkopf, Lsp. 07; D. Traum des Glücklichen, Einakt. 08; Das Exempel, Lsp. 09; Sieben Einakter 09; Herr u. Diener, Sch. 10, 2. A.; Der Seeräuber, Lsp. 11, 2. A.; Aladdin u. d. Wunderlampe, Erz. 12. Ue: Meier Helmbrecht 88; Molière, Meisterwerke 92, 4. A. 04; Beaumarchais, Figaro 94; Cavallotti, D. hohe Lied 94; Rostand: D. Romantischen 95; Cyrano v. Bergerac 98, 24. A. 13; Shakespeares Sonette 13. H: Gegner d. 2. schles. Schule (in Kürschners Deutsch. Nat.-Liter.); H. Vierordt, Ausgew. Dichtgn 05.

Fuldner, Fritz, ♆, RA. Göttingen. (Heiligenstadt $^{1}/_{3}$ 60.) V: Knospender Frühling, G. 93; Schneewittch., Märchsp. 99; Hochzeitsreise 06; Kampf um Gott, G. 09.

Fülles, Christian, AV., Handel, Gewerbe, ✉, HandelsRed. an der „Köln.

VolksZtg.". Cöln-Nippes, Königin Luise-Platz 7. (Cöln $^{11}|_{6}$ 75.) V: D. gegenwärt. wirtschaftl. Lage, Rückblick u. Ausblick im Januar 08.

Füllkrug, Gerhard, †, Lic., Pfr. Bentschen, Posen. (Krotoschin $^{6}|_{7}$ 70.) V: Der Gottesknecht des Deutero-Jesaia 99; Jesus u. die Pharisäer 02; Wer war Jesus und was ist er uns? 09; Zur Erinnerung an die Generalkirchen- u. Schulvisitation im Birnbaumer Kirchenkreise 09; Jesus in der Kleinstadt. 15 Sonntagspredigten 12; Zur Seelenkunde d. weibl. Jugend, D. Neugeburt des Ich 12.

Fulst, Otto, ⚓, Dr. phil., RegR. Charlottenburg, Kantstr. 71. (Hannover $^{6}|_{5}$ 65.) V: Engl. Lesebuch f. Nav.-Schulen 96, 8. A. 11; Nautische Tafeln 97; Azimut-Tafel 98; Nautische Aufgaben (mit Meldau) 03, 4. A. 12.

Funck, Frau Anna, geb. Sommer (Anna Sommer), Roman. Frankfurt a. M., Beethovenstr. 69. (Lübeck $^{30}|_{3}$ 72.) V: Auf der Schattenseite, 2. A. 05; Heimweh 06; Klärchen 07.

Funck, Heinrich, deutsche Lit.- u. Kult.♛, Essay, ✓, Prof., RealschulDir. Gernsbach, Murgtal. (Thiengen $^{19}|_{2}$ 53.) V: Beiträge zur Wieland-Biogr. 82; Lavater u. K. Friedrich v. Baden 91; D. Magnetismus u. Somnambulismus in d. Bad. Markgrafsch. 94; Goethe u. Lavater 01; D. schöne Seele 11; Gustav Wendt 12. H: Heß, Liebeslieder v. unbek. Verfassern 11.

Fünfgeld, Frau Margarete, geb. v. Oertzen (Marg. v. Oertzen), Roman, Nov. Bern, Lerchenweg 25. (Heidelberg $^{6}|_{11}$ 68.) V: Us'm Oberland 88; Norweg. Novellen 94; Jugendwege 95; D. Recht ans Leben 96; Mona, N. 00; Lebensstreiter, N. 01, 2. A. 09; Aus einsamen Tälern, N. 01, 2. A. 09; E. glückl. Hand, R. 01; Auf d. grünen Gotteserde, R. 02; Heimkehr, Dr. 02, 2. A. 10; D. Insel des Friedens 02; Frei f. d. Ehre 02; Blonde Versuchg, R. 03; D. Republik der Mensch., R. 03; Irrlichter, R. 03; Doppelliebe, R. 04; Der Welt Sünde 05; Hochsommer 06; Dorfteufel, R. 08; Stern d. Niedergangs, R. 09; Lebensfrühe 09; D. gold. Augen der Weldersloh 11.

Fünfstück, Moritz, ⚷, Dr. phil., ThSchP., Hrsg. d. „Beitr. z. wiss. Botanik". Stuttgart, Ameisenbergstr. 7. (Dittelsdorf $^{23}|_{3}$ 56.) V: Naturgesch. d. Pflanzenreichs 85, 8. A. 06; Botan. Taschenatlas, 1. u. 2. A. 94; Gebirgs- u. Alpenpflanzen 96; u. a.

Funk, Emil, ♛, ⊕, Ψ, Dr. phil., Prof., Dir. der Städt. Studienanstalt. Berlin W, Bambergerstr. 6. (ebda $^{14}|_{8}$ 53.)

Funk, Johannes, s. Hercher, Wolfg.

Funk, Philipp, ♛, Religionspsychologie, Dr. phil., Hrsg. d. Wochenschr. „D. Neue Jahrhundert". München, Möhlstr. 44. (Wasseralfingen $^{26}|_{6}$ 84.) V: Jakob v. Vitry, Leben u. Werke 09. H: Decembrio, Leben der Herzöge Ph. M. Visconti u. Fr. Sforza von Mailand 13; Ignatius von Loyola 13.

Funk, Salomon, ♛, Dr. phil., Landesrabbiner-Stellvertreter. Boskowitz, Mähren. (M. Szölgyén 67.) V: D. haggad. Elemente in den Homilien des Aphraates 91; Die Juden in Babylonien I 02, II 08; D. Grundprinzip des bibl. Strafrechts nach Maimonides 04; Babel u. Bibel, Weltbild 07; D. Entstehg d. Talmuds 10. H: Monumenta Judaica I—IV 07—08; Talmudproben 12.

Funke, Alfred, ⊕, Kolonialpol., Rom., Dr. phil. Halle a. S., Steinweg 25 I. (Wellinghofen, Kr. Hörde i. W. $^{22}|_{4}$ 69.) V: D. Besiedlg d. östl. Südamerika 02; Deutsche Siedlung über See 02; Aus Deutschbrasilien 03; Was ist national? 03; Unter den Coroados 04; Vom Douro und Rio Grande 05; Im Banne des Scherifen 07; Afrikanischer Lorbeer 07; Unter deutschen Palmen 09; Die Grundsätze des Herrn Josias 09; Eine Hochzeitsreise im Ballon 10; Halloria 10; Lodernde Lohe 12; Der Gringo 12; Die Sporen Sr. Hoheit 12. ( )

Funke, Ernst, Arbeiterversicherungsrecht, Kais. Rechnungsrat u. Bibliothekar im Reichsversicherungsamt. Berlin-Lichterfelde-West, Karlstr. 109. (Ibbenbüren $^{21}|_{7}$ 60.) V: Die gerichtlichen Kosten des Verfahr. vor d. Reichs-Versicherungsamt u. d. Schiedsgerichten f. Arbeiterversicherg 02; Die v. 1899—1903 erfolgten Abändergn der Arbeiterversf.-Gesetze 03; Muster zu Anträgen, Klage- u. Beschwerdeschrift. i. Angelegenheit. d. Arbeiterversicherg 04; Haftpflicht u. Arbeiterversicherg 04; Buch d. Arbeiterversf. 05; D. Verhältnis d. Ansprüche aus d. Arbeiterversicherungsgesetzen zueinander u. zu andern Ansprüchen 07; Führer durch d. Unfallversicherg d. Deutsch. Reichs 07; Das Streitverfahren in den Arbeiterversichergsgesetz., Vorschläge z. Vereinfachg 08; Die Reichsversicherg, 4. A. 11; Was muß jeder Versicherte von der Reichsversicherung wissen? 2. A. 12; Ausführungsbestimmungen zur Reichsversf.-Ordng u. z. Versichergsgesetz f. Angestellte f. d. Reich u. d. Bundesstaaten 13 III.

Funke, Paul, (k.), Kirchen- u. Kunst♛, D., Pfr. Eversberg a. d. Ruhr. (Magdeburg $^{26}|_{6}$ 68.) V: Papst Benedikt XI. 91; Mein Kompaß, Lesebuch für Deutschlands Töchter 05, 2. u. 3. A. 08. ( )

Fürbringer, Maxim., vergleich. Morphologie, Dr. med. et phil., o. UP. a. D., GehR. Heidelberg. (Wittenberg $^{30}{}_{1}$ 46.) V: Fachschriften. ( )

Fürbringer, Paul, ⚷, Dr. med., Prof., GMedR. Berlin NW, Klopstockstr. 59. (Delitzsch $^{7}/_{8}$ 49.) **V:** Krankheiten d. Harn- u. Geschlechtsorgane 84, 2. A. 90; Störungen d. Geschlechtsfunktionen 95, 2. A. 01.

Fürst, Alexander, ☿, Magistrats-R. u. Gaswerksdir. in Berlin. Karlshorst, Kaiser Wilhelm-Str. 20/21. (Berlin $^{16}/_{1}$ 63.) **V:** Gedichte 09; Die Fiedel klingt! Balladen u. Lr. 11. ()

Fürst, Artur, ✓, ⚙, Mitgl. d. Direktoriums der „Urania". Berlin-Wilmersdorf, Kaiserallee 48a, (Rosenberg, Westpreuß. $^{23}/_{2}$ 80.) **V:** Die Wunder um uns 11; Das Reich der Kraft 12.

Fürst, Hermann v., ♣, Dr. oec. publ., Forstdirektor a. D., Red. d. „Forstwissenschaftl. Zentralbl.". Aschaffenburg, Würzburgerstr. 14. (Ansbach $^{29}/_{3}$ 37.) **V:** Pflanzenzucht im Walde 82, 4. A. 07; Lehre v. Waldschutz 83, 7. A. 12; Waldgn um Aschaffenb. 84; Plänterwald od. schlagweiser Hochwald? 85; Ill. Forst- od. Jagdlexikon 87, 2. A. 03; Deutschlds nützl. u. schädl. Vögel 93; Chronik d. Forstlehranst. Aschaffenburg 94.

Fürst, Joseph, klass. Ψ (Byzantinistik), ✝, Dr. phil., Prof. am oberen Gymn. Rottweil a. N., Württemb. (Schwabsberg $^{17}/_{1}$ 70.) **V:** Untersuchgn z. Ephemeris des Diktys von Kreta 01; Die liter. Porträtmanier im Bereich des griech.-röm. Schrifttums 02; Grundriß der empir. Psychologie u. Logik 12.

Fürst, Max, (k.), Kunst♛, Lokal♛, Kunstmaler. München, Langerstr. 1 III. (Traunstein $^{15}/_{10}$ 46.) **V:** Kunstdenkmäler im Chiemgau 83; Gesch. der St. Oswalds-Kirche in Traunstein 84; Traunstein i. 19. Jahrh. 00; Biogr. Lexikon für d. Gebiet zwischen Inn u. Salzach 01; Zur Heimatsfrage Tannhäusers 10; D. 7 Worte Christi am Kreuze 13.

Fürst, Moritz, soz. ⚷ u. Hygiene, Dr. med., Schularzt, Hrsg. des Jahrbuches der Schulgesundheitspflege. Hamburg-Harvestehude, Rotenbaum-Chaussee 91. (Hamburg $^{14}/_{2}$ 65.) **V:** Üb. den Tod durch giftige Gase 01; Stellg u. Aufgaben d. Arztes i. d. öffentl. Armenpflege (Handbuch d. sozialen Medizin) 03; Schulhygienisches Taschenbuch 07; Der Arzt, seine Stellung u. s. Aufgaben im Kulturleben der Gegenwart 09. **H:** Handbuch d. soz. Medizin.

Fürst, Rudolf, Germanistik, Literatur-♛, Kritik, Dr. phil. Charlottenburg Kantstr. 118/19. (Prag-Smichow $^{22}/_{7}$ 68.) **V:** A. G. Meißner 94, wohlf. A. 00; Die Vorläufer der modern. Nov. 97; Deutschlands Roman i. 19. Jahrh. 03; Gottfr. Keller, Martin Salander 03; Adalbert Stifters Studien 05; Heinrich Heine (Tempel-Ausgabe) 10. **H:** M. Reich 94; Erzähler d. 18. Jahrh. 97; Adalbert Stifter 99; Raimunds Vorgänger: Bäuerle, Meisl, Gleich 07; Ferd. Raimunds sämtl. Werke (Gold. Klassiker-Bibl.) 08; Friedr. Halms Werke (Gold. Klassiker-Bibl.) 10; L. Börnes sämtl. Werke, hist.-krit. Ausg., Bd. IIb u. III 10; H. Heines Werke, Bd. III—V (Temp.-Ausg.) 10; Berth. Auerbachs „Barfüßele" 12.

Fürstenau, Hermann, Kirchenrecht, Dr. jur., a. o. UP. u. Oberverwaltgsgerichtsrat. Berlin-Wilmersdorf, Hohenzollerndamm 190. (Marburg i. H. $^{19}/_{9}$ 68.) **V:** Begriff u. Entwicklg d. Religionsfreiheit in Deutschl. 89; D. Grundrecht d. Religionsfreiheit nach s. geschichtl. Entwicklg u. heutigen Geltg in Deutschland 91; Joh. v. Wiclifs Lehre v. der Einteilg der Kirche u. v. der Stellg der weltl. Gewalt 00.

Fürstenwerth, Ludwig, Kritik, Dr. phil., Lektor. Leipzig, Ostplatz 5. (Schaffstädt $^{30}/_{11}$ 57.) **V:** Verfassungsändergn in d. oberdeutschen Reichsstädten z. Z. Karls V. 93. **H:** Vom köstlichen Humor 12. *

Fürth, Amand, ✓, Hanau, Herrenstr. 1. (ebda $^{5}/_{1}$ 67.) **V:** Gaston, Schw. 92; Dragonerstreiche, Hum. 93.

Fürth, Frau Henriette (Pf. G. Stein), SDS., Soziologie, ☿, Nov., ✓, ✉. Frankfurt a. M., Baumweg 37. (Gießen $^{15}/_{8}$ 61.) **V:** D. Ziehkinderwesen i. Frankf. a. M. u. Umg.; Arbeitsnachweis in der Schuhmacherei; D. Fabrikarbeit. verheir. Frauen 02; D. geschlechtl. Aufklärg i. Haus u. Schule 03; Kinderarbeit u. Kinderschutz 05; Wohnbedarf und Kinderzahl 05; D. wirtschaftl. und soz. Bedeutung des Handelsstandes 06; Kulturideale u. Frauentum 06; Mutterschutz durch Mutterschaftsversicherung 07; D. Prostitution 07; E. Mittelstandsbudget üb. e. 10jähr. Zeitraum 07; D. Geschlechtsproblem u. d. moderne Moral 08; D. Berufswahl der Töchter u. die Berufstätigkeit d. weibl. Geschlechts 08; Ehe u. Ehepflichten 09; Freistundenarbeit u. Freistundenkunst 11; D. Mutterschaftsversicherg 11; D. Hauspflege 11; Vineta, G. 11; Mindesteinkommen, Lebensmittelpreise u. Lebenshaltung 12; Staat u. Sittlichkeit 12.

Fürth, Jacob, ASV., ☽, Epos, Nov., ☿, ✓, ♃, **Uc:** Tsch, Dr. jur., RA. Prag, Porschitsch 14. (Karolinenthal $^{6}/_{1}$ 64.) **V:** Österr. Mietrecht u. Mietverfahren 99; Eros, Nn. in Versen 04; Die Dornenkrone, Versdr. 05; Phantasus, moderne Märchen u. Satiren 06; Gegen den Strom, 3 Einakter 07; D. Liebesstreik, Lsv. 09; Die Unverstandene, Einakt. 10; Die Unschuldige, Einakt. 10; Der Schrei, Sch. 12. **Uc:** J. Vrchlicky, Dichterporträts, Son. 03. ()

Fuß, Konrad, ♇, ⅄, Naturwiss., Seminar-Dir. a. D. Altdorf, Mittelfr. ($^{10}/_{5}$ 48.) **V:** Lehrbuch d. Buchstabenrechng u. Algebra 79, 6. A. 11; Der erste Unterr. in d. Naturgesch. 90, 5. A. 06; Schülerbuch hierzu, 1.—3. Kurs. 95, 4. A. 10; Lehrbuch d. Physik u. Chemie 85, 4. A. 08; Kl. Naturlehre, f. Volks- u. Töchtersch. 92, 5. A. 08; Die Natur und ihre Glieder in Lied. Sage, Märchen und Fabel 98; Lehrbuch d. Chemie u. Mineralogie 99, 5. A. 11; D. wichtigst. Sätze u. Aufgaben der Planimetrie, Stereometrie u. Trigonometrie 06, 4. A. 12; Aufgabensammlg hierzu 07, 5. A. 11.

Fußmann, Benno, s. Handmann, Bernh.

G.

Gaebel, Georg, ♛, Prof. a. Stadtgymn. Stettin, Wrangelstr. 6. (Birnbaum $^{13}/_{7}$ 53.) **H:** Des Thomas Kantzow Chronik v. Pommern in hochd. Mundart 97/98 II, Pomerania, e. pommersche Chronik aus dem 16. Jahrh. 08 II.

Gabelentz, Georg von der, SDS., Roman, Nov., Rittmeister z. D. Dresden, Lukasstr. 6. (Lemnitz, Thür. $^{1}/_{3}$ 68.) **V:** D. weiße Tier, Nn. 04; Verflogene Vögel, Nn. 05; Das Glück der Jahnings, R. 05; Gewalten der Liebe, Nn. 07; Um eine Krone, R. 08; D. Auge des Schlafenden, R. 10; Tage des Teufels, Nn. 11; Judas, Dr. 11; D. glückhafte Schiff, R. 12; Kriegsnot, Lsp. 12; D. große Kavalier, R. 13.

Gabelentz, Hans von der, ♌, Dr. phil., Großh. sächs. Kammerherr, Dir. d. Kunsthistor. Instituts. Florenz. (Münchenbernsdorf, Thür. $^{10}/_{4}$ 72.) **V:** Zur Geschichte der oberdeutsch. Miniatur-Malerei im 16. Jahrh. 99; Mittelalterl. Plastik i. Venedig 03; D. kirchl. Kunst im ital. MA., ihre Beziehgn zu Kultur u. Glaubenslehre 07: Führer durch das großh. Museum in Weimar 10; Die Biblia pauperum der Großh. Bibliothek zu Weimar 12; Zeichnungen alter Meister im Großh. Museum zu Weimar 13.

Gaebeler, Albert, ♌. Charlottenburg, Fraunhoferstr. 15. (Frankfurt a. O. $^{20}/_{1}$ 48.) **V:** Rivalen, Lsp. 79; Schloßbach u. Sohn, Sch. 79; E. Wolke, Lsp. 80; Der Pessimist, Lsp. 80; Kandidat Haller, Lsp. 80; Des Namens Ehre, Sch. 81; Ulrich, Sch. 81; Lucretia, Dr. 82; Bilder a. d. Gesellschaft, Dr. 82; Egoisten, Dr. 84; Satura, hum. Spr. 90 ff.

Gabriel, Hans, s. Rehberg, Hella.

Gachnang, Konrad, Jugendschr., Lehr. a. D. Zürich V, Forchstraße 88. (Fällanden $^{6}/_{1}$ 43.) **V:** Schulleben, Liederzykl. 90; Sonnenblick, Dichtg 91; Sängerfahrt d. „Harmonie" 92; Ill. Schweiz. Jugendschatz 93, 2. A. 03; Blumenleben, Liederzyklus 95; Waldeszauber, ebs. 01; Heil dir, Helvetia, ebs. 00; Hochrhein, ebs. 01; E musikalischi Kafigsellscheft us em Afang vom alte Jahrhund., Sgsp. 02; Robinson, Liederzykl. 05.

Gad, Eugen, VB., VJ & S., ⁄, ⚔, ⚙, **Ue:** R, k. Oberstleut. a. D. Darmstadt, Wittmannsstr. 9. (Posen $^{27}/_{10}$ 40.) **Ue:** Boborykin, An d. Seite d. Mörders 97; Ders., Am Scheidewege, Der Unverbesserliche 00. **V:** Tiefbohrtechnisches Wörterbuch, I: Deutsch-Englisch-Französisch 04.

Gad, Johs., ♂, Dr. med., o. ö. UP. i. R. Prag II, Albertstr. 5. (Posen $^{30}/_{6}$ 42.) **V:** Lehrb. d. Physiologie 92; Reallexikon d. mediz. Propädeutik 99. ()

Gaday, U., s. Pfemfert, Franz.

Gaedicke, Johs., Populär-Wissensch., Red. u. Verl. d. „Photogr. Wochenblatt". Berlin W, Genthinerstr. 13a. (ebda $^{29}/_{7}$ 35.) **V:** Prakt. Anl. zum Photographieren mit Magnesiumlicht (mit A. Miethe) 87; Das Platinverfahren in der Photographie 97; Der Gummidruck, 3. A. 06; Erste Anleitg zur Photographie, 8. A. 07.

Gädicke, Wilh., ⚙, Ing., Hrsg. d. „Hephästos-Blätter f. geist. Kulturfortschritt" u. d. „Weltwissen". Hamburg 26, Griesstraße 57 Hpt. (Tangermünde $^{13}/_{1}$ 80.) **V:** Krummstiebels Heldentaten, humorist. Erz. a. d. Technikerleben 11; Brot oder Geld? 12; D. Elend d. Kochkunst 12; Aus meiner alten Munke 13; Kopf od. Herz 13; Grummethalme 13.

Gädke, Richard, ⚔ (Organisation u. Taktik), früh. Oberst, Red. an der „Zeit am Montag". Berlin-Steglitz, Filandastr. 5. (Spandau $^{19}/_{10}$ 52.) **V:** Betracht. üb. d. Organisation d. Feldartillerie 98; D. Ende d. Offizierslaufbahn 02; Kriegsbriefe a. d. Mandschurei 05; Japans Krieg und Sieg 07; Krieg oder Frieden? 07. ()

Gaehde, Christian, Theaterreferate, deutsche Lit♛, engl. Lit., ⁄, Dr. phil. Dresden-A., Bayreutherstr. 16 II. (Schwerin i. M. $^{30}/_{4}$ 75.) **V:** David Garrick als Shakespearedarst. 04; Das Theater 08, 2. A. 13. **H:** Adolf Stern, 12 Jahre Dresdner Schauspielkritik 09; Emil Rosenow, Gesammelte Dramen 12. **Ue:** Sheridan, Lästerschule 11; Revision der Schlegel-Tieckschen Shakespeareübs. m. Einl. u. Anm.: Romeo u. Julia, Sommernachtstraum, Julius Cäsar, Othello 16.

Gaehtgens, Hermann (Pf. Hermann zu Ysentorff), Roman, ♌, Dr. phil., Oberrealsch. Oberlehrer. Altona-Ottensen, Bahnhofstr. 15. (Riga $^{10}/_{11}$ 75.) **V:** Verhängnis, milit. Sittenbilder 98, 10. A. 04; Videant, Dr. 99; Per aspera ad astra, Sch. 02; Napoleon I. im deutsch. Drama 03: An ihren Früchten, R. 04. ()

Gähtgens, Paul, ♛, Dr. phil., Prof., ObLehr. Straßburg-Schiltigheim, Vogesenstr. 7. (Wenden, Livland $^{12}{}_{6}$ 66.) **V:** D. Beziehgn zw. Brandenburg u. Pommern unt. Kurf. Friedrich II. (1440—1470) 90.

Gaigg, Ritter v. Bergheim, Friedrich (k.), DOSchG., MusikKrit., RealschP. Wien II, Valerieſtr. 22. (ebda $^{31}{}_{10}$ 48.)

Gal, de, ſ. Huffnagl, Karl.

Galander, Guſt. Adolph, ✠, Lehr. a. D. Viersen, Rheinl., Schulſtr. 5. (Oechlitz, Kr. Querfurt $^{27}{}_{1}$ 52.) **V:** Hauptlehreramt, Entgegnung auf Rich. Franks „kritiſche Studie" 87; Waffen, Truppenteile, Kriegsrecht, Kriegsmuſik u. Orden 05.

Galantus, ſ. Wilignt, K. M.

Galetzki, Theodor v., Nov., muſik. Eſſay, Hygiene, Skizze, **Ue:** R. Leipzig, Arndtſtr. 8. (Kaluga, Rußland $^{18}{}_{12}$ 69.) **V:** Leo Tolſtoi u. d. Vegetarismus 06; Ruſſ.-Deutſch. Sprachwerk (Meth. Schliemann) 07; Lu, e. Liebesgeſch. 08; Vorreimorir, e. Erinnerungsbl. 08; Die Tochter d. Samurai, N. 08; E. ſpiritiſt. Séance u. a. Nn. (u. d. Pſ. Theo Kern) 08. **Ue:** Tolſtoi, Kreutzerſonate 10. ( )

Galland, Georg, ⌂, ♛, △, Dr. phil., Prof. a. d. Kgl. Hochſchule f. d. Bild. Künſte. Charlottenburg, Steinplatz 2. (Poſen $^{19}{}_{1}$ 57.) **V:** Renaiſſ. in Holl. 82; Klaſſ. d. Baukunſt 83; Grabmäler in Hannov. 87; Geſch. d. Holl. Baukunſt u. Bildnerei 90; Der Große Kurfürſt und Moritz von Naſſau 93; Kunſtgeſch. d. 19. Jhts. (in H. Kraemer, D. 19. Jht. in W. u. B.) 00; Hermann Prell, Mappe m. Text 04; Die Perleninſel, e. nord. Mär 06; Nationale Kunſt 10; Hohenzollern u. Oranien 11; E. Dürer-Erinnerg aus d. romant. Berlin 12.

Galle, Andreas, Geodäſie, Dr. phil., Prof., Abteilgsvorſt. im Geodät. Inſtitut. Potsdam, Neue Königſtr. 103. (Breslau $^{22}{}_{6}$ 58.) **V:** Geodäſie 07; Lotabweichungen im Harz u. in ſ. weiteren Umgebg 08; Mathemat. Inſtrumente 12.

Galle, Richard, Geſchichte der ✠, Dr. phil., Sekr. u. Archivar d. „Geſellſchaft f. deutſche Erziehgs- u. Schulgeſch.". Berlin NW, Quitzowſtr. 108. (Schönebeck $^{4}{}_{10}$ 59.) **V:** Pädagogiſches aus alten deutſchen Rechtsdenkmälern 04; Konrad Bitſchins' Pädagogik 06; An der Wiege des „Bibl. Geſchichts-Unterrichts" u. „Luthers Paſſionalbuch" 07. ( )

Galli, Frau Eugenie, geb. v. Loos, Nov., Märchen. Charlottenburg, Kneſebeckſtr. 5. (Jaſſy $^{21}{}_{12}$ 49.) **V:** Ich bin allein, Erz. 97; Ged. 97; Palmen v. Bordighera, Erz. 98; Das Fräulein u. anderes, M. für gr. Kinder 00.

Galliny, Frl. Florentine (Pſ. Bruno Walden), VB., Lit.-Ref. u. Red. an der „Wiener Abendpoſt". Wien III, Siegelgaſſe 6. ( )

Gallus, A. v., ſ. Hahn, Alice v.

Gallwitz, Hans, ethiſch-relig. Fragen, Superint. Salza b. Nordhauſen. (Blumberg $^{22}{}_{3}$ 57.) **V:** D. Problem d. Ethik 91; Eine heilige chriſtl. Kirche 96; Friedrich Nietzſche 98; D. Grundlagen d. Kirche 04.

Gamp, Carl Frhr. v., ✉, WGObRegR., M. d. R. u. d. Preuß. Abg.-H. Hebron-Damnitz, Pommern, und Berlin, Rauchſtr. 13. (Maſſaunen $^{24}{}_{11}$ 46.) **V:** D. wirtſch.-ſoz. Aufgaben unſerer Zeit 80; D. landw. Kredit u. ſ. Befriedigung 83.

Gander, Karl, PA., 𝒻, Erz., popul. Wiſſenſch., Volkskunde, Lehrer. Guben, Croſſenerſtr. 7. (Coſchen $^{19}{}_{5}$ 55.) **V:** Niederlauſitzer Volksſag. 94, Volksausg. 96; Führer durch Guben u. Umg. 00, 2. A. 04; Flurnamen d. Stadt- u. Landkr. Guben 12.

Gander, P. Martin, (k.), 𝒻, Prof., OSB. StiftEinſiedeln. (Beckenried $^{12}{}_{10}$ 55.) **V:** Die Sündflut 96; Schöpfung und Entwicklung 04, 3. A. 09 III; Die Bakterien 05, 2. A. 10; Die Pflanze in ihrem äußeren Bau 05; Naturwiſſenſchaft und Glaube 06, 2. A. 10; Wunder der Kleintierwelt 06; Darwin u. ſ. Schule 07; Die Ameiſen u. die Ameiſenſeele 07; Das Gehirn u. ſeine Tätigkeit 09; Der Spiritismus 09; D. fünf Sinne d. Menſchen 11; Eiszeit u. Flut 13.

Gandil, Otto, PA., RP., Dr. phil., Red. d. „Dresd. Nachr.". Dresden, Joſephinenſtr. 32 I. (Göttingen $^{25}{}_{2}$ 54.) **H:** Wappäus, Einleitg i. d. Studium d. Statiſtik 81.

Ganghofer, Ludwig Albert, CP., ✠, Nov., ○, Dr. phil. München, Steinsdorfſtr. 10. (Kaufbeuren $^{7}{}_{7}$ 55.) **V:** Fiſchart u. ſeine Verdtſch. d. Rabelais 81; Anfang v. Ende, Lſp. 81; D. zweite Schatz, Sch. 82, 2. A. 84; Jäger von Fall, Erz. 83, 16. A. 09; Bunte Zeit, 2. A. 83; Bergluft, Erz. 83, 8. A. 09; Heimkehr, G. 83; Geigenmacher v. Mittenwald, Sch. 84, 2. A. (mit Hans Neuert) 00; Prozeßhansl, Sch. 81, 4. A. 84; Aus Heimat u. Fremde, N. 84, 4. A. 06; Dramat. Schriften 84; Almer u. Jägerleut, Hochlandsgeſch. 85, 6. A. 09; Sünden d. Väter, R. 85 II, 8. A. 09; Edelweißkönig, Hochlandsgeſch. 86, 20. A. 09; Oberland, Erz. 87, 7. A. 00; D. Unfried, Erz. 87, 10. A. 09; Herrgottſchnitzer v. Ammergau, Sch. 80, 11. A. 09; Es war einmal, Nov. 90, 6. A. 09; D. Hochzeit v. Valeni, Sch. 88, 3. A. 04; Auf der Höhe, Sch. 92; D. Beſondere, N. 90, 6. A. 07; D. Herrgottsſchnitzer v. Ammergau, Erz. 80, 14. A. 09; D. Falle, Sch. 91; Fliegender Sommer, N. 92, 3. A. 02; Der Kloſterjäger, R. 92, 48. A. 09; Fackeljungfrau, Erz. 93, 6. A. 09; Doppelte Wahrheit, N. 93; D. Mar-

tinsklause, R. 94 II, 22. A. 09; Schloß Hubertus, R. 95 II, 24. A. 09; Die Bachantin, R. 96 II, 11. A. 09; Meerleuchten, Sch. 96; Der laufende Berg, R., 17. A. 09; Rachele Scarpa, N., 7. A. 09; Tarantella, N. 98, 10. A. 08; Das Gotteslehen, R. 99, 22. A. 09; Das Schweigen im Walde, R. 99 II, 18. A. 09; D. Dorfapostel, R., 16. A. 09; Das Kaser-Mandl, Erz. 00, 7. A. 04; D. hl. Rat, Dr. 01; Das neue Wesen, R. a. d. 16. Jahrh., 14. A. 09; Gewitter im Mai, N. 03, 12. A. 09; Der Hohe Schein, R. 04 II, 19. A. 09; D. Mann im Salz, R. 05, 12. A. 09; Das März. v. Karfunkelstein 05, 8. A.; Die Jäger 05, 10. Tauf.; Damian Zagg 06, 12. Tauf.; Sommernacht, Dr. 07; D. Recht auf Treue, Satyrsp. 07; Waldrausch, R., 12. Tauf. 08; Gesammelte Schr., 1. Serie 06/07 X, 55. Tauf., 2. Serie 08 X, 35. Tauf.; Lebenslauf e. Optimisten, Buch der Kindheit 09, 18. A.; Buch der Jugend 10, 12. A. **Ue:** A. de Musset, Rolla. **H:** (m. Chiavacci) Nestroy, Ges. Werke. ( )

Gangl, Josef, Nov. Wien XIII, Pachmanngasse 2. (Deutsch-Beneschau 68.) **V:** Geschichten aus dem Böhmerwalde 95; Am End' der Welt u. andere Nov. 06; Die ihn liebten, N. 07; Der letzte Baum, R. 08; Und sie liebten sich doch, Nn. 09; D. deutsche Himmelmutter, R. 10; Die Wunderflur, Erzn. 11; Mein Berg, Erz. 12; Markus der Tor, R. 13.

Gans v. Ludaßy, Julius, CC., ✉, ⁄, Polit., ☉, Dr. jur. Wien XVIII, Cottageg. 29. (ebda $^{13}/_{1}$ 58.) **V:** Maximen, Lsp. 86; Spleen, Lsp. 88; D. wirtsch. Energie I: System der ökonomist. Methodologie 93; Also sprach Konfusius (m. Fr. Groß) 93; Der letzte Knopf, Vst. 00, 3. A. 01; Der gold. Boden, Vst. 02; Frühlingskinder, Vst. 03; Rätsel der Liebe, 3 Einakt. 04; Bessere Leut, Kom. 04; D. Sonnenstaat, Dr. 04; D. heilige Schlange, R. 12.

Gansberg, Fritz, Volksschul✒, Lehrer. Bremen, Graf Moltke-Str. 40. (ebda $^{9}/_{4}$ 71.) **V:** Plauderstunden; Schaffensfreude; Streifzüge; Fibel f. Stadtkinder; Aus d. Urgesch. der Menschen; Rousseauworte; 80 Gutachten üb. Rel.-Unt.; Produktive Arbeit; Wissensch. Volksb. f. Schule u. Haus; Demokr. Pädagog.; Method. Anleitg zu denkendem Sprachunterricht.

Ganske, Hugo (Pf. H. G. Bromberg), ☉, Rom., ⁄, ♆, ⚙, übers. Ober-Reißenb. Weimar. (Bromberg $^{8}/_{10}$ 69.) **V:** Am Abgrund, Sch. 92; A. Hofer, dr. G. 92; Nach Sonnenuntergang, Dr. 94; E. Johannismärchen, dr. Dchtg. 96; D. Heil. Frau, Dr. 97; D. Kaiserrede, hum. Milit.-R. 00; Nachbarskinder, hum. R. 01; Königs Töchter, hum. R. 05; Bureaukraten, Satire 07; D. Kreuz im Tal, R. (m. Käthe Ganske) 09 II; D. Trank d. Lebens, Sch. (m. K. Ganske) 10; Familie Bäuerlein, Schw. 11. **H:** Neue Deutsche Dichtg.

Ganske, Frau Käthe, geb. Buegler, ♆, Nov., Roman, ☉. Ober-Reißenb. Weimar. (Berlin $^{8}/_{10}$ 81.) **V:** In Finsternis 07; Wenn die Not am größten . . ., R. 08; D. Kreuz i. Tal, R. (m. Hugo Ganske) 09 II; Arbeit u. Liebe, R. 10; D. Trank d. Lebens, Sch. (m. H. Ganske) 10; Mahome, R. 11; Der Opal, R. 12.

Ganske, Willy (Pf. G. v. Koldemanz), BP., ⁄, ☉, ✉, **Ue:** FI, Red. am „Tag". Berlin-Tempelhof, Parkstraße 10. (Stettin $^{10}/_{10}$ 70.) **Ue:** L. Forest, Oberst Chabert 03; Rivoire u. Tarride, Eine ehrbare Frau 09; Die pommerschen Maler 13.

Gauther, August, ♆, Erzählungen, alemann. Dialektschr., Lehrer. Freiburg i. B., Scheffelstr. 28. (Oberkirch $^{9}/_{3}$ 62.) **V:** Dannezapfe us em Schwarzwald 99, 6. A. 11; Stechbalma, Luschdigi Schwarzwaldg'schichde 00, 3. A. 11; Legende d. hl. Bonifatius, Orat. 00; Silwerdischtle us em Schwarzwald 02, 3. A. 10; Beim Engelstein, Weihnachtssp., 1.—3. A. 03; Aus stillen Tälern 04; Wälderlüt 05; Glockenblumen 05; Der Schuldenmüller 06; Summervögili us em Schwarzwald 07, 2. A. 08; Der Erbe vom Birkenhof 09; Katzebussili us em Schwarzwald 10, 2. A. 11; Schäfers Goldhaarige 10; Bergschwalben 11; Herrgottsschüehli us em Schwarzwald 12, 2. A. 13.

Gautter, Eugen, Stenogr., ⁄, ♆, Dr. phil. Frankfurt a. M., Passavantstr. 10. (Stuttgart $^{11}/_{1}$ 48.) **V:** Am häusl. Herd, G. 93; Festsp. f. Stenogr.-Ver. 98; Bismarck, ein Nachruf, G. 98; Stenogr.-Lieder 00; Lob der Landsmannschaft, G. 05; Stenographie u. Schule 05; Beiträge z. Gesch. d. Stenographie in Frankfurt a. M. 08. **H:** Lieder d. deutschen Landsmannschaft 13.

Gautzer, Fritz, Roman, Nov., ⁄, Lehrer. Stülpe b. Luckenwalde. (Hohen-Görsdorf, Kr. Jüterbog $^{16}/_{8}$ 75.) **V:** Irrungen, N. 05; Das Kreuz im Moor, R. 10, 2. A. 10; Die Notburg, R. 13, 2. A. 13; Verschlossene Gärten, R. 14.

Ganz, Hugo, CP., ☉, Pol., Lit., Kultur♛, Dr. phil., pol.-lit. Vertreter der „Frankf. Ztg.". Wien XIX/1, Peter Jordan-Str. 72. (Mainz $^{24}/_{4}$ 62.) **V:** D. Rebell 00; Reiseskizzen aus Rumänien 02; Vor der Katastrophe, ein Blick ins Zarenreich 04; Die preußische Polenpolitik 07.

Ganz, Paul, Kunst♛, ✉kritik, Dr. phil., Konservator der öffentl. Kunstsammlung, a.o. UP. Basel, Hebelstr. 7. (Zürich $^{5}/_{7}$ 72.) **V:** Geschichte der herald. Kunst i. d. Schweiz 99; Handzeichnungen Schw. Meister d. 15.—18. Jahrh. 04—08: Die kirchl. Baudenkmäler d. alten Zürich 05;

Üb. d. schweizer. Glasmalerei u. ihre Bedeutg f. d. Kunstgesch. 06: D. Entstehg d. Amerbach'schen Kunstkabinets u. die Amerbach'schen Inventare 07; Kritik u. Kunstwerk 08; Handzeichnungen Hans Holbeins d. J. 08: Zwei Schreibbüchlein d. Niklaus Manuel Deutsch v. Bern 09: Der Landschaftsmaler Sam. Birmann 11; D. Handzeichnungen Hans Holbeins d. J., gr. Ausg. 11; Hans Holbein d. J., Des Meisters Gemälde in 252 Abbildungen 12.

Garbald, Frau Johanna, geb. Gredig (Pf. Silvia Andrea). Castasegna, Graubünden, Schweiz. (Zuoz, Engadin $^{22}{}_{3}$ 40.) **V:** Erzählgn aus Graubündens Vergangenh. 89; Faustine 89; W. Tell 91; D. Bergell 01; Dichtg z. thurgau. Centenarfeier 03; Violanta Prevosti, Erz. aus Graubündens Vergangenheit 05; D. Rhätierin 05.

Garbe, Rich. v., ind. ☿, Dr. phil., o.UP. Tübingen, Biesingerstr. 14. (Bredow b. Stettin $^{9}{}_{3}$ 57.) **V:** Die ind. Mineralien 82; Ind. Reiseskizzen 89; Die Sâmkhya-Philos. 94; The Redemption of the Brahman 94; Indian Philosophy 95; Sâmkhya u. Yoga 96; Zuwachs-Verzeichnis d. Tübinger indischen Handschriften 99; Beitr. z. indischen Kulturgeschichte 03; Kaiser Akbar 09. **H:** Vaitâna Sûtra 78, deutsch 78; The S'rauta Sûtra of Apastamba 82—02 III; Szyrwids Punkty Kazan von 1629 84 (litauisch); The Sâmkhya Sûtra Vritti 88, engl. Übersetzg 92; Sâmkhya pravacanabhâshya 94, deutsch 89; The Kashmirian Atharvaveda (m. M. Bloomfield) 01 III; Böhtlingk, Sanskrit-Chrestomathie, 3. A. 09. **Ue:** Der Mondschein d. Sâmkhya-Wahrheit 92; Die Bhagavadgîtâ 05. ( )

Gaerber, Siegwart, s. Lederer, Victor.

Garde, Arnold, **Ue:** DN, ☿, Nov., ✓. Bremen, Torgauerstr. 17. (ebda $^{30}{}_{5}$ 71.) **H u. MitV:** Menschl. Tragödie, Ged. (mit Herm. Löns, Merwin u. a.) 92. ( )

Gardthausen, Viktor, Paläogr., alte ♔, Dr. phil., a.o. UP. Leipzig, Lampestr. 6. (Kopenhagen $^{26}{}_{8}$ 43.) **V:** Coniectanea Ammianea 69; D. geogr. Quellen Ammians 73; Griech. Paläographie 79, 2. A. 11; Mastarna oder Servius Tullius 82; Augustus u. s. Zeit 91/05 II; Katalog d. gr. Hdschn. zu Leipzig 98; Sammlungen u. Katal. gr. Hss. Lpzg. 03 (= Byzant. Archiv 3); D. Altar d. Kaiserfriedens 08; Die griech. Schreiber (m. M. Vogel) 09.

Gareis, Karl, ♃, Dr. jur., o. UP., GJustR. München, Nikolaistraße 10. (Bamberg $^{24}{}_{4}$ 44.) **V:** Kreationstheorie 68; Stellen zur Disposition nach mod. deutsch. Handelsrecht 70; Verträge zu Gunsten Dritter 73; Börse u. d. Gründg 74; Staat u. Kirche in d. Schweiz (mit Ph. Zorn) 77/78 II; Deutsch. Patentgesetz 77; Grundriß zu Vorlesungen üb. d. deutsche bürgerl. Recht 77; J. M. F. Birnbaum 78; Heut. Völkerrecht u. d. Menschenhandel 79; Erfinderrecht d. Beamten 79; Deutsch. Handelsrecht 80, 8. A. 09; Klagbarkeit d. Differenzgeschäfte 82; Allg. Staatsrecht 83; Sklavenhandel, deutsch. Recht u. Völkerrecht 84; Enzyklopädie u. Methodolog. d. Rechtsw. 87, 3. A. 05; Institutionen des Völkerrechts 88, 2. A. 01; (m. Fuchsberger): Komment. z. HGB. (m. Seehandelsrecht) 91; Die patentamtl. u. gerichtl. Entscheidungen in Patentsachen 81/96 XI; Wechselordng 92, 9. A. 12; Landgüterordng Kaiser Karls d. Großen 95; Einführg in d. Studium d. Rechtswiss. (Rektoratsrede) 94; Weiterentwicklung d. Genfer Konvention 95; BGB. (m. F. Endemann) 96; HBG. mit Erläut. 97, 5. A. 12; Komm. z. allg. Teil d. BGB. 00; Recht am menschl. Körper 00; Die Fortschritte des internat. Rechts i. letzt. Menschenalter 04; Vom Begriff Gerechtigkeit 07. **H:** D. Reichsgesetze.

Gareth, M. H., s. Huch, Margareta.

Garibert, Hrch., s. Gerber, Paul Henry.

Garlepp, Bruno, ASV., Erz., ♔, ⚔, Rom., ☿, ○. Berlin, Petersburgerstr. 67. (Kölsa b. Delitzsch $^{3}{}_{1}$ 45.) **V:** Die Kornblumen v. Paretz 80, 8. A. 07; Luise, Preuß. Engel 80, 8. A. 03; Kurfürst u. Bauernsohn 80, 7. A. 06; Dietrich v. Quitzow, Sch. 83; Aus Wrangels jung. Jahren, 3. A. 96; Aus Blüchers jungen Jahren 88, 3. A. 10; Von Babelsberg bis Friedrichskron 88, 2. A. 95; Bis z. Kaiserthron 88; Vergessener Held Friedrichs d. Gr. 89, 2. A. 00; Aus Zietens jung. Jahren 89; Triumph der Technik, Festsp. 90; D. Paladine Kaiser Wilhelms I., gesch. Erz. 90—93 XII; Der rote Prinz, 2. A. 98; Kronpr. Albert u. Prinz Georg v. Sachsen, 2. A. 04; Bismarck, 3.–5. A. 11; Moltke, 2. A. 98; Roon, 2. A. 04; D. Löwe v. Nachod; Manteuffel; v. d. Tann; Großh. Friedr. Franz II. v. Mecklenburg; D. Sieger an d. Lisaine; Goeben; Fransecky; Elf Tage Ferien, hum. Erz. 93; D. Salzgraf v. Halle, Erz. 94; Zigeunerlager, Festsp. 95; Am Hofe Friedrichs I. v. Preußen, hist. R. 95; Am Ende v. Alt-Berlin, hist. R. 97; Markgraf u. Salzgraf, Sch. 96; Bismarckdenkmal 96, 100. T. 13; Durch Steppen u. Tundren, Erz. 98, 2. A. 03; Halbmond u. Griechenkreuz, Erz., 1. u. 2. A. 99; Heiduckenkämpfe, Erz. 00, 4.—6. A. 02; Um Gold u. Diamanten, Erz. 00, 5. A. 07; Der Pußtenkönig, Erz. 01; In tausend Gefahren, Erz. 01; Gesch. d. Trompete 06; Eine heitere Harzreise, Erz. 08; Thronfolgerleben 13 V; Rheinsberger Tage Friedr. des Gr. 13; D. Magister v. Lehnin 13. **H:** Gebr. Grimms Märchen für die Jugend 99.

Garleutner, Joseph, Journ., Eigent.,

Hrsg. u. Red. v. „'s lustige Groß-Wien", Eigent., Hrsg. u. Red. v. „W. kleinen Witzblatt". Wien VIII/1, Lederergasse 15. (Gutenstein $17|_5$ 49.)

Gartelmann, Henri, ⁂, Lehrer. Bremen, Rheinstr. 1b. (ebda $10|_{12}$ 65.) **V:** Dramatik, Kritik d. Aristot. Systems und Begr. e. neuen 92; Sturz d. Metaphysik a. Wissensch. 93; Finsternisse; D. Lehre Jesu i. Lichte d. Kritik 96; Z. Dramatik; Dramaturg. Waffengang m. R. M. Werner 96; Streitschriften vermischten Inhalts 06.

Gartenschläger, Fritz, ✉, Dr. phil., Leiter d. Nachrichtenbureaus d. Farbenfabriken vorm. Friedr. Bayer & Co. Mülheim a. Rh., Frankfurterstr. 56. (Potsdam $14|_7$ 69.) **V:** D. wirtsch. Hausfrau 04, 14.—17. A. 14.

Gartner, Rich., ♆, ⁂, ObÖstr. Landesrechnungsbeamter. Linz a. D. (Urfahr b. Linz $3|_4$ 75.) **V:** Licht u. Liebe, Gedichteauswahl 05. ( )

Gartner, Theod., roman. Sprach. u. Lit., Dr. phil., o. UP. i. R. Bozen. (Wien $4|_{11}$ 43.) **V:** Gredner Mundart 79; Viaggi ladini 82; Judicar. Mundart 82; Sulzberger Wört. 83; Rätoroman. Grammatik 83; D. zehn Alter, rätorom. 85; Rätorom. Mundart. (in Gröbers Grundriß) 86, 2. A. 04; Minoritätsvotum in Sach. d. ruth. Schulorthogr. (m. St. Smal-Stocki) 87, Nachtr. 88; Bukowiner od. Bukowinaer? 91; Mundart v. Erto 92; Urteile üb. Wustmann 92; Volksnamen d. Rumänen 93; Ruthen. Grammatik (m. Smal-Stocki) 93, 2. A. 07; Altfranz. Prosalegenden (m. Mussaffia) I 95; Bukowiner Deutsch (m. and.) 01; Darstellg d. rum. Sprache 04; Handbuch der rätoroman. Spr. u. Lit. 10; Das N. T. von Bifrun (1560) 13.

Gärtner, August, Hygiene, Dr. med., o. ö. UP., GHofR., Marinestabsarzt a. D., Dir. d. hygienisch. Institutes. Jena. (Ochtrup $18|_4$ 48.) **V:** Handbuch d. Untersuchg u. Beurteilung d. Wässer (m. Dr. Walter), 4. A. 95; Leitfaden d. Hygiene 92, 5. A. 09; Die Quellen in ihr. Verhalten zum Grundwasser u. zum Typhus 02. ( )

Gärtner, Frl. Elfriede, ♆, **Ue:** E. Breslau IX, Monhauptstr. 16. (Brieg i. Schles. $3|_1$ 79.) **V:** Aus Sehnsucht und Stille, G. 10; Daheim u. draußen, G. 12.

Gärtner, Rudolf, ♆, ♁, Nov. Helleraub. Dresden, An der Winkelwiese 9. (Neugersdorf, Sa. $27|_{10}$ 75.) **V:** Der Erlöser, Tr. 03. *

Gasch, R., s. Feigenspan, Bruno.

Gaß, Joseph, (k.), ♔, D., Bibliothekar. Straßburg i. Els., Priesterseminar, Bruderhofg. 2. (Mutzig, Els. $24|_5$ 67.) **V:** Mutzig in d. Revolutionszeit 02; D. Bibliothek d. Priesterssem. i. Straßburg 02; Straßburgs Bibliotheken 02; Schwester Lewine, Erinnerungsblätter a. d. Straßb. Priesterssem. 05; Diamantmesse d. Hr. Müller 06; Die Trennung v. Kirche u. Staat in Frankreich 06; Alte Bücher u. Papiere aus d. Clarissenkloster Alspach 07; Straßburger Domjnikanerinnen 07; D. Franziskaner in Mutzig-Hermolsheim 08; Z. Erinnerung an A. Sensenbrenner 08; La Cathédrale de Strasbourg 09; Album Mutzig 10; Album Molsheim 11; Erlebnisse e. elsäss. Jesuiten während der Revolution 13.

Gassebner, Herm., Hippologie, Lit., k. u. k. Major d. R. Wien III, Stanislausgasse 4. (Linz $9|_3$ 47.) **V:** Pferdezucht i. d. im Reichsrate vertreten. Königreichen u. Ländern der östr.-ungar. Monarchie 93 IV; Hippolog. Karte d. Kgr. Bayern 93; Hippolog. Karte v. Österr. 98; D. Pferdeaufstellung a. d. Weltausstellung in Paris-Vincennes 1900 01; D. wichtigsten Gestütsbrände u. Stutbuchbrandzeichen in Österr.-Ungarn u. Deutschland 07.

Gassert, Heinr., ♆, Dr. med., prakt. Arzt. Freiburg i. B., Wallstr. 4. (Sölden b. Freib. $21|_4$ 57.) **V:** Kloster Beuron, G. 91; Arbeit u. Leben d. kath. Klerikers im Lichte d. Gesundheitslehre 02, 2. A. 08; O alte Burschenherrlichkeit, stud. u. patriot. Lieder 02, 2. A. 08. **H:** Kath. Dichterschule 88/90.

Gassner, Franz (Pf. Richard Franz), ✍, Nov., Roman, GP. Wien IX, Porzellangasse 26. (ebda $30|_6$ 42.) **V:** Schiller-Goetheschen Xenien 70; Collin 73; Bestrebungen Österr. z. Erwerbg Bayerns 81; Königin Nitokris, ep. Dichtg 82; Einsiedel a. Preberspitz, N. 84; Frau Lehrerin, N. 85; D. ästhet. Moment in d. Volkserziehg 91; In memoriam, 2 Reden 99; Die Auflösung d. dram. Kunstform i. naturalist.-mod. Drama 01; D. Gesch. v. träumenden Bauern a. dram. Fabel m. besond. Berücksichtigung v. G. Hauptmann 03. ( )

Gaßner, Josef, ✝, k. k. GymnDir. Bregenz, Steinenbachg. 15. (Triesenberg $10|_4$ 58.) **V:** Tragische Schuld u. poet. Gerechtigkeit 87; D. Königin d. Wissenschaften 91; Ciceronis de natura deorum argumentum explicatur 96; Seebers Ewiger Jude 96. ( )

Gassner, Josef F., deutsche Ψ, Dr. phil., GP. Klagenfurt. **V:** Der Einfluß d. Burkhardt Waldis auf d. Fabeldichtung Hagedorns; Üb. Zachariäs „Fabeln u. Erzählgn in Burchard Waldis' Manier" 06; Üb. d. Einfluß des B. Waldis auf die Fabeldichtung Gellerts 10. ( )

Gast, Gustav, Jugendschr., Lehrer am Schiller-Realgymn. Charlottenburg, Königsweg 1. (Zweihausen, Prov. Sachs. $14|_1$ 67.) **V:** Märchenbild. aus d. Reiche d. Mitte 01; So war es (Piën-pa), chines. M. 02; D. junge Pappkünstler 04; Nan-

seus Reise nach dem Nordpol 05; Drygalskis Reise nach dem Südpol 06; Schülers Freud u. Leid, Erzn. 06; Häusliche Schnitzkunst 07; Kaufmannsruhm, Erz. 08; Sven Hedins abenteuerl. Reise durch Tibet 09. **Bearb:** Pu-ßung-ling, chines. Nn. 00; Horn, Bureufamilie 01, Wiens Belagerung 0,1 Feldmarschall Blücher 02, Kongoneger 02, Prinz Eugen 03, Deutsche Treue 03, James Cook 10. ( )

Gast, Peter (eigtl. Heinr. Köselitz), Musik. ⁂. Naumburg i. Erzgeb., Köselitzplatz 1. (ebda $^{10}/_{1}$ 54.) **V:** Einführg in d. Gedankenkreis von Also sprach Zarathustra 92; Einführg in N.s Menschliches, Allzumenschliches 93; Einleitg zu N.s Unzeitgemäßen Betrachtgn 93. **H:** Nietzsches Werke in versch. Ausgaben; Nietzsches gesammelte Briefe: I 3. A. 02 u. III 05 (m. Elis. Foerster-Nietzsche); IV N.s Briefe an Peter Gast 08. ( )

Gaster, Bernhard, ✠, Dr. phil., Dir. d. deutsch. Oberrealsch. u. höh. Mädchensch. Antwerpen, rue Quellin 31. (Stettin $^{28}/_{12}$ 67.) **V:** Der Löwenritter Hartmanns u. d. Chevalier au lion Crestiens 97; Eine Studienreise in Frankr., d. franz. Schweiz u. Belgien 99; Kleine Gesch. aus d. Schwedischen I 02, II 05; Stenogr. Lehrbuch, System Gabelsberger, 7. A. 12; Die mod. Frauenbewegung u. d. Reform des höh. Mädchenschulwes. 04; D. deutsche Lyrik d. letzten 50 Jahre 05, 2. A. 12; Zweck u. Wert v. Schüleraufführgn 07. **H:** Die deutsche Schule im Ausland, päd. Monatsschr. 01 f.

Gastschenberger, Arthur (Pf. M. Arthur Curassо [v. Mâc]), ♆, ⌂, ⌂, ❁, ⚓, ✓. Berlin-Tempelhof, Friedrich Wilhelm-Str. 83. **V:** Lilli Allyser, dramat. Erz. 94; In Allahs Bann 12. **Begr:** Berliner Kritiker, Wochenschr.

Gattermann, Eugen Ludwig, VDR., Roman, ♆, Ballade, Red. des „Bunten Abends". Quedlinburg, Heinrichstr. 10. (ebda $^{12}/_{10}$ 86.) **V:** Üb. die Heide, R. 09; Abendglocken, G. 13. *

Gattermann, Ludwig, ⚗, Dr. phil., o. UP., Dir. der naturwiss.-mathem. Abtl. d. Univ.-Laborator. Freiburg i. B., Stadtstr. 29. (Goslar a. H. $^{20}/_{4}$ 60.) **V:** Die Praxis des organischen Chemikers 94, 11. A. 12.

Gaudig, Hugo, ✠, Lit.♛, Dr. phil., Prof., SchulR., Dir. d. II. städt. höh. Schule f. Mädchen u. d. Lehrerinnen-Seminars. Leipzig, Sidonienstr. 21 I. (Stöckey $^{5}/_{12}$ 60.) **V:** Didaktische Ketzereien 04, 2. A. 09; E. Fortbildgsjahr f. d. Schül. d. höh. Mädchenschule; D. höh. Mädchenschule (Kultur d. Gegenwart I, 1); Zur Fortbildung der Schülerinnen der höh. Mädchenschule 06; Didaktische Präludien 09. **H:** Wegweis. durch d. klass. Schuldramen (m. Frick). ( )

Gaudy, Alice Freiin v., ♆, ✓, Nov., **Ue:** EFIS. Dresden-Blasewitz, Forsthausstr. 5. (Berlin $^{10}/_{3}$ 63.) **V:** Mein Sonnenschein, Dichtgn 88; Seelen, Psychodr. 97; Balladen u. Lieder 00; Aus Kinderreich u. Elfenland 10; Lebenshöhen, n. Ballad. u. Lr. 12; Das eiserne Halsband u. a. Legenden 13. **H:** Franz Frhr. v. Gaudy, Ausgew. Werke 02.

Gaule, Justus, Physiologie, Dr. med., o. UP. Zürich. ($^{4}/_{11}$ 49.) **V:** D. Stellg d. Forschers gegenüb. dem Problem des Lebens, Vortr. 86; D. Lebensgenuß ohne Alkohol, Vortr. 05; Kritik der Erfahrung vom Leben: I. Analyse 06, II. Synthese 09; u. a. ( )

Gaulke, Johs., Kunst- u. Lit.♛, Kritik, Hrsg. d. „Kultur- u. Menschheitsdokumente". Berlin-Tempelhof, Borussiastraße 43. (Kolberg $^{25}/_{7}$ 69.) **V:** Grundriß der Kunstgesch. 98; Hagenow u. Sohn, Dr. 01; Religion u. Kunst 07; Madame Passepartout, Kom. 09; Die ästhet. Kultur des Kapitalismus 09; Im Zwischendeck 09; Der gefesselte Faust, Der Menschheitskomödie letzter Schluß, Dchtg. 11. **Ue:** Oscar Wilde: Dorian Gray 01, Das Sonettenproblem 02, Der glückliche Prinz 02.

Gaunersdorfer, Johann (Pf. Bias f. Literatur), ✍, ✓, Dr. phil., RegR., Dir. d. landw. Anstalt Francisco-Josefinum i. P. Mödling b. Wien, Schillerstr. 31. (Zistersdorf, N.-Östr. $^{10}/_{11}$ 53.) **V:** M. Gedankenspäne 95.

Gaupp, Ernst, ✍, Dr. med., o. UP. u. Dir. d. anatom. Instituts. Königsberg i. Pr., Albrechtstr. 10. (Beuthen, O.-S. $^{13}/_{7}$ 65.) **V:** Eckers u. Wiedersheims Anatomie des Frosches, a. Grund eigener Unters. durchaus neu bearb. (3. A.) 96—04; Duvals Grundriß d. Anatomie f. Künstler, deutsche Bearbeitg, 2. A. 01, 3. A. 08; Üb. die Rechtshändigkeit d. Menschen 09; Die normalen Asymmetrien des menschlichen Körpers 09; Die äußeren Formen des menschlichen Körpers in ihrem allg. Zustandekommen 10.

Gaupp, Otto, PA., ⁂, Politik, Dr. phil., Korresp. der „Münchner Neuesten Nachrichten". London SW, 159 Brixton Hill. (Cannstatt $^{16}/_{7}$ 66.) **V:** Herbert Spencer 97, 3. A. 06.

Gawalowski, Karl, Wilh. Nov., Lit.♛, ♆, ✓, Kustos d. steierm. Landesbiblioth. Graz, Schlöglg. 9. (Zubri i. M. $^{30}/_{6}$ 61.) **V:** Lieder 81; Egerberg, E. 84; Ramphold Gorenz, E. 85, 2. A. 92; Steiermärk. Dichterbuch 87; Im heil. deutsch. Osten, Zeitged. 94; Wie d. Weihnachtsbaum in d. Welt kam, Erz. 00; Friedrich Marx, s. Leben

u. Dichten 07; Steiermark 11; Brüx in s. Vergangenht u. Gegenw. 11; Karl Lacher, Biogr. 11. H: Deutschnat. Kal. 86—88, 90; Kal. u. Jahrb. d. Schulvereins f. Deutsche 89; Südmark-Kal. (m. A. Polzer) 98—05, (allein) 06—14; Balder, deutsch. Jugendkal. 03; Schnlausg. v. W. Fischer, D. Licht im Elendhause u. D. silberne Nacht 12.

Gbureck, Paul (Ps. Paul Gernsdorf), ✪, Theaterdir. Döbeln i. Sa. (Breslau $^{1}/_{3}$ 75.) **V:** Wie einst im Mai 98; Alt-Breslau 99; Amaturi, Kom. 00; D. Makel d. Geburt 01; Die Virginen, Schw. 02; Jünger der Liebe, Kom. 06; D. Kaiserbrücke, Sch. 09; D. lustige Aviatiker, Lsp. 10; Liebesfrühling, Kom. 13.

Gebauer, Johs., ♛, Dr. phil., Prof. a. Kgl. Gymn. Andreau. u. Stadtarchivar. Hildesheim, Freiherr v. Stein-Str. 6. (Wilsnack $^{8}/_{8}$ 68.) **V:** D. Publizistik üb. d. böhm. Aufstand v. 1618 92; Kurbrandenburg i. d. Krisis d. J. 1627 96; Gesch. der Reformation im Bistum Brandenburg 98; Kurbrandenburg u. d. Restitutionsedikt 99; Gesch. d. 30jähr. Krieges 06; Christian August, Herzog von Schleswig-Holstein 10; Friedrich VIII., Herzog v. Schleswig-Holstein 12.

Gebauer, Frl. Maria, Roman, Lit.♛, **Ue:** F, Bürgerschullehrerin. Prag-Weinberge 422. (Pardubitz $^{8}/_{12}$ 69.) **V:** Jurka, R. e. klein. Knaben 02, 2. A. 09; Obrázky, Erz. 05; Korrespondenz der Božena Němcova I 12; u. Schriften in tschech. Sprache. **Ue:** Denník Baskircevové 07 II.

Gebauer, Max, Nationalökonomie, Dr. phil., a.o. UP. Greifswald. (Neisse, Schlesien $^{22}/_{12}$ 69.) **V:** D. sog. Lebensversich. 95; D. Wesen d. Kapitalzinses u. d. Zinstheorie v. Böhm-Bawerks 04; Breslaus kommunale Wirtschaft um d. Wende des 18. Jahrh. 06. ( )

Gebhard, August, Germanistik, Lit.♛, Kritik, Prof., GObLehr. Friedberg, Oberhess., Kaiserstr. 173. (Oberingelheim $^{17}/_{7}$ 67.) ( )

Gebhardt, August, germ. Ψ, Dr. phil., a.o. UP. Erlangen, Fichtestr. 4. (Ferien: Nürnberg, Hübnersplatz 5.) (Nürnberg $^{1}/_{2}$ 67.) **V:** Bedeutungslehre d. altwestnord. Präpositionen 96; Gramm. der Nürnb. Mundart, im Auszug 01, vollst. 07. **Ue** (aus d. Neu-Isländ.): Th. Thoroddsen, Gesch. d. isländ. Geograph. 97/98.

Gebhardt, Erich (E. Gebhardt-Wang), ✝, ♛, 𝒻, ev. Pfr. Kirche Wang b. Brückenberg, Riesengeb. (Crossen a. O. $^{24}/_{10}$ 61.) **V:** Schles. Konfirmandenbuch 94, 2. A. 06; Graf Adalbert v. d. Recke-Volmerstein, 95; D. Alsterdorfer Anstalten 97; D. Entwicklg des kath. Ordenswesens in Schlesien 99; D. röm.-kath. Propaganda in Schlesien 01; D. kath. Mäßigkeitsbestrebungen 02; Die Kirche Wang im Riesengeb. u. ihre Gesch. 04, 3. A. 11; D. Marianischen Kongregationen 04; Friederike, Gräfin v. Reden 05, 3. A. 12; Graf Adalbert von der Recke-Volmerstein, ein Retter derer, die am Wege lagen 07; Wie ist das Einkommen der preuß. landeskirchl. ev. Geistlichen zeitgemäß aufzubessern? 07; Erinnerungsblätter v. der ev. Pilgerfahrt ins heil. Land 10. ( )

Gebhardt, Frl. Florentine, ASV., DSch., 🏛, ✾, 𝒻, Lehrerin. Berlin-Tegel. (Crossen a. O. $^{18}/_{4}$ 65.) **V:** In der Stille, G. 86; Im Vorübergehen 99; Mein Leben, ges. G. 06; D. Sonnwendfest u. a. Märchen 07; Liebe, die sich nie erreichte, N. (anonym) 09; Ein Gruß aus deutschen Höhen, Festsp. 09; Das Erntefestspiel; Was der Wald erzählt, Märchensp.; Huldigung deutscher Städte, Festsp. 10; Vom Urquell, bibl. Ged. 10; Leitf. üb. Weißstickerei 10; Leitf. üb. altd. Zierstickerei 10; Allein in der Welt, N. 10; Um eine Königskrone, Dr. 11; Götegard, Jugd.-Erz. 11; Wenn Einer eine Reise tut, Hum. 12; Tannenbäumchens Winterabenteuer, Weihn.-spiel 12; Gottfrieds Heimkehr, Jugd.-Erz. 12; Villa Isabella, R. 12; Germanenfahrt, Festsp. 12; D. Recht aufs Vaterland, R. 13; Wenn es herbsten will, G. 13; Kinderland, humor. G. 13.

Gebhardt, Johs., Ψ, Erz., Prof. a. Schiller-Realgymn. Leipzig, Ferd. Rhode-Str. 12. (ebda $^{27}/_{7}$ 70.) **V:** Fremdsprachl. Unterrichtswerk mit Schlüssel 03, 21. A. 13; Auf Dichters Spuren 11; Das zweite Leben, Erz. (u. d. Ps. Werner Frey) 12. *

Gebhardt-Wang, E., s. Gebhardt, Erich.

Gebhart, Frl. Hanneliese, jetzt: Schumann, Frau H. L.

Gebhart-Schumann, s. Schumann, Frau H. L.

Geck, Rudolf, VJ & S., ✾, Kritik, Red. a. Feuilleton d. „Frankf. Zeitg". Frankfurt a. M., Sandweg 127 I. (Elberfeld $^{8}/_{6}$ 68.) **V:** Gedichte 96.

Geerds, Rob., PA., ♛, ✉, Dr. phil., Verlagsred. der Firma F. A. Brockhaus. Leipzig, Härtelstr. 14 II. (Dargast $^{13}/_{4}$ 59.) **V:** Das Chronicon Sundense 89; E. M. Arndt (m. H. Meisner) 98; E. M. Arndt 12. H: E. M. Arndt: Erinnergn aus d. äußeren Leben 91; Ged. 93; Wandergn u. Wandlgn mit d. Freih. v. Stein 96; Mignet, Gesch. d. franz. Revolution 96; Bülau, Geheime Geschichten u. rätselhafte Menschen. X; Forster, Ansichten v. Niederrhein 05; E. M. Arndts Ausgew. Werke (m. H. Meisner) 08. **Ue:** Memoiren u. Briefe der Kurf. Sophie v. Hannover 13.

Geering, Frl. Martha, jetzt: Behrens, Frau M.

Geering-Christ, Rudolf, Red. d. Zeit-

schr. „Der Friede", Buchh. Basel, Bäumleing. 10. (ebda $^{3}_{9}$ 71.)

Geffcken, Heinrich, öffentliches Recht u. deutsche Rechtsgesch., Dr. jur. et phil., Prof. Cöln a. Rh., Marienburg, Lindenallee 62. (Berlin $^{27}_{6}$ 65.) **V:** D. Krone u. d. nied. deutsche Kirchengut unt. Friedrich II. 90; Z. Gesch. d. Ehescheidg vor Gratian 94; Fehde u. Duell 99; D. Verfassg d. Deutsch. Reiches 00; Stiftungsbuch d. Stadt Leipzig (m. H. Tykocinski) 05; Schiller u. das deutsche Nationalbewußtsein 05: Die Erziehung des Deutschen zum Staatsbürger 06; Preußen, Deutschland und die Polen seit dem Untergang des poln. Reiches 06; Verfassg u. Verwaltungsorganisation der Städte d. Rheinprovinz 06; D. Gesamtinteresse als Grundlage d. Staats- u. Völkerrechts 08; D. Wahlpflicht 09. **H:** K. Immermann (m. J. Geffcken) 96; Lex Salica, komm. 98.

Geffcken, Joh., klass. Ψ, Dr. phil., o. UP. Rostock, St. Georg-Str. 70. (Berlin $^{2}_{5}$ 61.) **V:** De Stephano Byzantio capita duo 86; De Steph. Byz. 89; P. Güßfeldt u. d. Schule d. Zukunft 90; Timaios' Geogr. d. Westens 92; Stimmen d. Griechen a. Grabe 93; Leonidas v. Tarent 96; Die Oracula Sibyllina 02: Komposition u. Entstehungszeit d. Oracula Sib. 02; Aus d. Werdezeit d. Christentums 04, 2. A. 09; Das griechische Drama 04, 2. A. 10; Zwei griechische Apologeten 07; Sophokles' Antigone übers. (m. J. Schultz) 07; Sokrates u. das alte Christentum, Vortr. 08; Christliche Apokryphen 08; Kynika und Verwandtes 09.

Gegenbauer, Frau Helene, geb. Schuler von Libloy, Kritik, UProf.-Wwe. Wien XVIII, Gymnasiumstr. 27. (Kronstadt, Siebenbürg.) *

Gehre, C. R., s. Rocco, Charles.

Gehren, Anna v., s. Mauve, Anna.

Gehrhardt, Mary, s. Gehring, Marg.

Gehring, Hans, ASV., Völkerkunde, Epik, Pfr. Udersleben am Kyffhäuser, Schwarzb.-Rudolst. (Teichel b. Rudolstadt $^{25}_{5}$ 60.) **V:** Schilch Braunrock der Spatz 99; Südindien, Land u. Volk d. Tamulen 99; Indien, das alte Wunderland u. s. Bewohner 07 II. ()

Gehring, Frau Margarete, geb. Barth (Pf. früher Mary Gehrhardt), Nov. u. Roman. Udersleben a. Kyffhäuser. (Jena $^{21}_{4}$ 64.) **V:** Schlaglichter 99; Der Freihof, R. 10; Die Goldmühle, R. 10. ()

Geifrig, Frau Luise, geb. Korodi, ✍, ♪, ⚷, ProfWwe. Berlin-Friedenau, Goßlerstr. 8. (Honigberg b. Kronstadt, Siebenbürgen $^{22}_{7}$ 60.) **MitV:** s. u. Korodi. ()

Geigel, Ferd., (k.), RegR. a. D. Straßburg i. E., Kaiser Friedrich-Str. 4. (Eichstätt $^{26}_{8}$ 43.) **V:** Kirchenrechtl. Schriften u. a.

Geiger, Albert, VB., ♆, ♀, ♪, ✍, ⁂. Berlin-Steglitz, Mommsenstr. 63 III. (Bühlerthal i. B. $^{12}_{9}$ 66.) **V:** Im Wandern u. Stehenbleiben 93, 2. A. 06; Duft, Farbe, Ton 94, 2. A. 06; Gedichte 00, 2. A. 06; Roman Werners Jugend, ein Lebensbeginn 04: Ausgew. Gedichte 06; D. Legende von d. Frau Welt 06, 3. A. 07; Tristan, ein Minnedrama: I. Blanscheflur, II. Isolde 06; Martin Staub, R. 07; D. arme Haus, R. 08, 2. A. 13; D. Lebenswerk Hans Thomas 08; D. Weib des Uria, bibl. Drama 08; Passiflora, R. 09; D. Winzerfest, griech. Scherzspiel 11; Die nicht leben sollen, Nn. 12; Der Blitz, R. 13. **H:** Badische Kunst 03, 04, 05; Bad. Dichter 04; Baden, s. Kunst u. Kultur in Einzeldarstellgn I—IV.

Geiger, Benno, ♆, ✍, Dr. phil. Venedig, Palazzo Canal 3121 A u. Rodaun b. Wien, Hauptstr. 18. (Wien $^{21}_{2}$ 82.) **V:** Ein Sommeridyll 04: Liebloje Gesänge 07; Maffeo Verona 10; Prinzessin 10; Marco Marziale 12; Weltliche Cantaten 12. **Ue:** Giovanni Pascolis ausgew. Gedichte 12. ()

Geiger, P. Godehard, (k.), ⁂, relig. Lit., GRektor, OSB. Metten, Nied.-Bay. (Unterzwiesel au $^{6}_{9}$ 53.) **V:** Marius Victorinus Afer, ein neuplaton. Philosoph 88 u. 89; Zurück zu d. armen, demütigen, gekreuzigten Heiland Jesus Christus 02, 2. A. 03; D. priesterliche Liebe Jesu Christi 06; Der Geist Jesu Christi 06; Gott u. Welt, Natur u. Übernatur 07.

Geiger, Karl, Lit.- u. Kult., evang. †, Dr. phil., ObBibl. Tübingen. (Eßlingen $^{13}_{3}$ 55.) **V:** Elis. Bona von Reute 88; La Salette 92.

Geiger, Karl August, (k.), Kirchenrecht, D., o. HSchP. Dillingen a. D. (Monheim $^{3}_{2}$ 63.) **V:** Selbstmord im klass. Altert. 88; D. Priesterweihe 88, 2. A. 92; Die Bischofsweihe 94: Religiöse Kindererziehg nach bayerischem Recht 94; Wahl d. Glaubensbekenntniss. nach bayer. Recht 99; Millers geistl. Geschäftsstil und geistl. Geschäftsverwaltung, Handbuch für die gesamte Pfarramtsverwaltung in Bayern I 02, II 03; Taschenkalender u. Kirchlich-Statist. Jahrb. für d. kath. Klerus Deutschlands 02—14; Relig. Erziehung der Kinder im deutschen Recht 03; Handbuch f. d. gesamte Pfarramtsverwaltg im Königreich Bayern I 10, II 13; D. bayer. Kirchengemeinde-Ordng 13.

Geiger, Ludw., Lit., Dr. phil., a. o. UP., GRegR., Chefred. der „Allg. Zeitung des Judentums". Berlin W 50, Schaperstr. 8. (Breslau $^{5}_{6}$ 48.) **V:** Nikol. Ellenbog 70; Studium der hebr. Sprache 70; J. Reuchlin 71; Geschichte der Juden in Berlin 71; Petrarca 74: Mitteilungen a. Handschriften 76; Deutsche Satiriker d.

16. Jahrh. 78; A. Geiger 78; Lit. d. Renaiss. u. des Humanismus in Italien u. Deutschland 82, 2. A. 99; Vorträge u. Versuche 89; Berlin 1688/1840, Gesch. d. geist. Lebens d. preuß. Hauptstadt 92/94 II; Augustin, Petrarca, Rousseau 93; Karol. v. Günderode u. ihre Freunde 94; Dichter u. Frauen 96, n. Serie 99; M. Sachs u. M. Veit 97; Aus Alt-Weimar 97; Goethe in Frankfurt 1797 99; D. junge Deutschland u. die preuß. Censur 00; Therese Huber 01; Einleit. Band zu M. Hesses Goethe-Ausg. 01; Bettina v. Arnim u. Friedrich Wilh. IV. 02; Aus A. v. Chamissos Frühzeit 05: Chamissos Leben 07; Rousseau 07; Das junge Deutschland 07; Goethe u. die Seinen 08; Goethes Leben u. Schaffen dem deutschen Volke erzählt 09; Die deutsche Literatur u. die Juden 10; A. Geiger (m. J. Elbogen u. a.) 10; Papst Alex. VI. und s. Hof 12. **H:** Reuchlin, Briefwechsel 78; J. Burckhardt, Kultur der Renaissance, 3. bis 11. A. 78—12; Goethe-Werke 80 ff. X; Goethe-Jahrbuch, seit 80; Friedrich der Große de la litt. all. 81, 2. A. 02; Briefe Sophie Charl. 83; Firlifimini u. andere Curiosa 85; Zeitschrift f. d. Gesch. d. Jud. in Deutschland 86—91; Vierteljahrsschr. f. Kultur u. Lit. d. Renaiss. 86 ff. II; Berl. Neudrucke 88 ff.; Briefwechs. zw. Schiller u. Körner 95 f. IV; F. Lewald, Gedachtes u. Gefühltes 00; Goethes Gespr. m. Eckermann 02; Aus Ad. Stahrs Nachl. 03; Briefw. zw. Goethe u. Zelter 04 III; Iffflands Briefe an s. Schwester 04 u. 05 II; Briefw. zw. Börne u. Henr. Herz 05; Börnes Berl. Briefe 1828 05; Goethes ital. R. (Jub.-Ausg.) 06; Chamissos Werke 07; Goethes Briefw. mit den Br. Humboldt 08; Charlotte v. Schiller 08; L. Börnes Werke, hist.-krit. Ausg. 10 ff. XII; A. Geiger, Das Judentum u. seine Geschichte 10; Palleske, Schillers Leben 12; Pustkuchen, Wilh. Meisters Wanderjahre 13.

Geiger, M., s. Urban, Michel.

Geiger, Theodor, Dr. phil., K. Prof. a. d. städtischen Handelsschule. München, Adalbertstr. 29/2. (ebda $16|_9$ 70.) **H:** Deutsches Lesebuch für höhere Lehranstalten, Bd. V, 5. A. 11 u. 6. A. 13.

Geiger, Wilhelm, Oriental., Dr. phil., o. UP., GHofR. Erlangen. (Nürnberg $21|_7$ 56.) **V:** Handb. d. Awestaspr. 79; Ostiranische Kultur im Altertum 82; Elementarbuch d. Sanskritspr. 88, 2. A. 09; Ceylon, Tagebuchblätter u. Reiseerinnerungen 98; Dipavamsa u. Mahâvamsa 05. **H:** The Mahavamsa 08, ins Engl. übs. 12.

Geinitz, Franz Eugen, ♁ u. ♋, Dr. phil., o. UP., GHofR. Rostock, Augustenstr. 25. (Dresden $15|_2$ 54.) **V:** Quartär von Nordeuropa 04: D. Eiszeit 06 u. m. a.

Geiser, Alfred, GenSekr. d. Ver. f. d. Deutschtum im Ausland (Allg. Deutsch. Schulverein), Red. d. Vierteljahrshefte „Das Deutschtum im Ausland" u. der „Mitteilgn d. V. D. A.". Berlin W 62, Kurfürstenstr. 105. (Schwelm, Westf. $18|_{12}$ 68.) **V:** D. deutschen Balten 05; D. russ. Revolution u. d. baltische Deutschtum 06; Deutsches Reich u. Volk 07, 2. A. 10; D. Verein f. d. Deutschtum im Ausland 11. ( )

Geißler, Ewald, Pflege von Stimme u. Sprache, Vortragskunst, Dr. phil., Lektor a. d. Univ. Halle a. S., Ernst Moritz Arndt-Str. 5 I. (Dresden $18|_1$ 80.) **V:** Rhetorik 10.

Geißler, Friedrich Adolf, PA., Musikkritik, ♌, Nov. Dresden-A., Strehlenerstr. 50 III. (Döhlen b. Dresden $4|_{10}$ 68.) **V:** Herr u. Diener, Sch. 94; Märchen 96; Adrast, Tr. 97; Eroberg d. Frauenherzens 01; Christrosen, dr. Märchen 03; Kritisches Bilderbuch aus d. Musiksaison, Ged. 04; Mäusekönigin, dr. Märchen 05; D. Stern v. Bethlehem, deutsch. Weihn.- u. Krippenspiel 06; Christbaums Wanderschaft, dr. WeihnM. 07; Beifall, Erz. 09; Christkerzenschein, WeihnM. 09; Lieben u. geliebt zu werden, R. 10; Die Nachtigall, O. 10; Die Mondscheinsonate, Sch. 12; D. falsche Rembrandt, R. 13.

Geißler, Friedrich J. Kurt (Pf. Dr. Friedrich, K. Rembrandt), ⁂, ♐, ☊, ♇, ♍, ♌, Musik, Dr. phil., UDoz. Perroy bei Lausanne, Schweiz. (Wandsbek $10|_7$ 59.) **V:** Zeit u. Raum 85; Gedichte 85; Ein Herzenswunsch, Sch. 85; Im Sturm, Sch. 86; Mexiko, Dr. 87; Frauenleben 87; Mariska, Pst. 88; Familie Sittenwald, Schw. 89; Paoli, Korsika-Dr. 91; Zigeunerblut, Dchtg. 92; Dienstmädchen-Zucht u. Lehren 92; Lehrt erziehen! Der Weg z. Heile d. Gesellsch. 92; Reformbuch d. Gesellsch. 93, 4. A. 99; Ungefährlich, N. 93; Kand. Schurrleber, hum. N.; Trostbuch für alle, die üb. den Tod nachdenken 93; Soziale Sünden 94; Veredelung der Gesellsch. 94; Die Hochzeit im Tode, Erz. 74; Gebr. Schnauzig, Erz. 94; Aus d. Leben ein. Künstlerfamilie, hum. N.; Fortschritt uns. Kulturzustand! 94; Vergessenheit, N.; Ihr eigener Herr; N. 95; D. Brautstrauß, Erz. 95; Intima, 2. A. 96; Auf d. Grenze, N. 96; Neue Apparate und Demonstrat. zur Schwing- und Wellenlehre; Der erste Chemieunterricht; Denkübungen z. Chemieunterr. 98; Beiträge zur Kenntn. d. Volkslebens; Ist die Einwirkung e. freien Willens räuml. möglich ohne Widersp. geg. d. Arbeitserhalt.?, phil. Schr. 98; D. phil. Theorie v. toten Punkte; Mathem. Geographie 98; Mögl. Wesenserklärung für Raum, Zeit, das Unendliche u. d. Kausalität 99; Grundl. ein. Metaphysik d. Möglichkeiten 00; Grundsätze u. Wesen d. Unendlichen in d. nied.

u. höh. Mathematik 01; Grundsätze und Wesen d. Unendl. in d. Philosophie 02; Anschaul. Grundlagen d. mathem. Erdkde 03; Die Kegelschnitte u. ihr Zusammenhang durch d. Kontinuität d. Weitenbehaftungen 04; Grundgedanken d. übereuklidisch. Geometr. 04; Gedankengänge math. Schulaufsätze mit Weitenbehaft. 04; Lehren v. Wesen d. Seins 05; D. Krieg u. d. sozialen Sünden 05; Die Lehre von d. Weitenbehaftungen in krit. Vergleich. 06; Grundlage d. übereukl. Geometr. 06; Kritik des Grenzbegriffes in d. Math. u. Philos. 06; Verirrungen in d. modernen Mathem. 07; Das Willensproblem u. d. Weitenbehaft. 07; Verbindg u. Vertiefg d. exakt. Unterrichts durch Unendlichkeit u. Kontinuität 07; Kritik d. nichteuklid. Geometrieen 08; D. Bedeutg der Philosophie f. d. Zusammenh. d. höh. Unterrichts 08; D. Seeleneinheit u. d. Probl. der soziolog. Gemeinsch. u. d. soz. Fortschrittes; Fachlehrertum u. geogr. Unterr. 08; Neue Grundlagen d. Analysis 09; Moderne Verirrungen 09; Method. Wege f. d. dauernden Zusammenh. d. Schulfächer usw. 10; Die Funktion, wiss. u. im Unterricht 10; Sozialpädagog. Jugendbelehrung 10; D. Bildung u. der Wert der Begriffe 10; Neue Flüge durch das Unendliche 10; Method. Wiederholg aus der lat. Grammatik 10; Kants Antinomien u. d. Wesen des Unendlichen 10; Die Dimensionen u. d. Symmetrie 11; D. Abhängigk. des sinnl. Seins vom Unter- u. Übersinnlichen 11; D. Wahrscheinlichkeit u. d. Wahrheit 11; Lieder mit Klavierbegl. I 11; Sonaten 12; Analysis condita et aucta per ordines extensivi 12.

Geißler, Max, ♂, ♉. Weimar, Am Horn 41. (Großenhain $26_{|4}$ 68.) **V:** Außer Früherem u. a.: Jochen Klähn, e. HalligR. 03, 3. A. u. d. T.: Inseln im Winde 07, 7. A. 12; Tom der Reimer, R. 04, 2. A. 05; Am Sonnenwirbel, R. 04, 4. A. 12; Das Moordorf, R. 05, 10. T. 13; Hütten i. Hochland, R. 05, 7. T. 11; D. gold. Türme, R. 06, 7. T. 13; D. Musikantenstadt, R. 07, 5. T. 08; D. 6. Gebot, R. 08, 5. T.; Gedichte 08, 8. T. 13; Sold.-Balladen 09, 10. T.; D. Rose v. Schottland, E. 09, 3. T.; D. Glocken v. Robbensiel, R. 10, 7. T.; Der Douglas, E. 10, 8. T.; Die Bernsteinhexe, E. 10, 10. T. 11; Die Bernsteinhexe, Dr. 10; Das Heidejahr, R. 1.—7. T. 11; D. Erlkönig, R. 11, 7. T. 12; Nordlicht, Dr. 11; Märchenbuch 11; D. Tristanlied, E. 11, 2. T. 12; Briefe a. m. Frau 12; Wie ich Dichter wurde, 120 T. 12; Neues Märchenbuch 12; Der Junge, der eine Schlacht gewann 12; 1001 Nacht 12; Das hohe Licht, R. 13; Großes Märchenbuch 13: Die Herrgottswiege, R. 13; Führer durch d. deutsche Lit. d. 20. Jahrh. 13.

Geißler, Frau Wilhelmine, geb. de Palacios de Vullalba, ♂, ♉, ♣, ☻, ☿, ♂, approb. Ärztin, Inh. e. Erziehgsinstitutes. Perroy bei Lausanne, Schweiz. (Berlin $23_{|2}$ 72.) **V:** Novellen 03; Die Kegelschnitte u. ihr Zusammenh. d. d. Kontin. d. Weitenbeh. (m. F. J. K. Geißler) 04; Methpd. Anleitg zum geogr. Zeichnen; Einführg i. d. geol. Grundbegr.; Massage u. Selbstmassage; Metaph. Grundansicht u. deren Anfänge schon i. d. Kindh. 06; Nervöse Erscheinungen bei Kindern 06; Biolog. Kinderbücher I; Pädag. u. hygien. Ratschläge für Klassenausflüge 07; Erziehung und Weltanschauung; Geb. vom Luzerner See 07; D. Bedingungen d. hygien.-sozial. Fortschritts 08; Anleitg z. hygien. Erziehung 08; Psychol. Theorie d. pädagog. Rückfälle 08; Geißler'sche Ferienkolonien u. ihre Bedeutg für Erziehg u. Schule 08; Die Förderg d. Erziehg durch Nichtpädagogen 08; Der dichterische Geschmack des Kindes 09; Das Pensionsjahr, wie es nicht sein soll und wie es sein soll 10; Zusammenhang zw. der gesundheitl. Behandlg. u. d. Erziehg d. Kinder 10; Geschwistererziehg u. Coeducation 10; D. weibl. Charakter 10; D. krit. Alter d. j. Mädchen in bez. auf Gesundh. u. Erziehg f. d. Leben 12.

Geistbeck, Alois, ☻, Dr. phil., Königl. Professor. Kitzingen. (Friedberg $26_{|9}$ 53.) **V:** Leitf. d. Erdkunde f. Mittelsch. (m. Mich. Geistbeck) 80 IV, 23. A. 13 VIII; Seen d. deutsch. Alpen 85; Geogr. Typenbilder 95—12; Geogr. Zeichenskizzen 95; Eine Gasse f. die Anschauung im Geogr.-Unterr. 94; Systematik u. Induktion im Geogr.-Unterr. 95; Kulturgeogr. im Unterr. 96; Bilderatlas z. Geogr. v. Europa 96; dto. z. Geogr. d. außereurop. Erdteile 97; dto. z. Heimatkde v. Bayern 98, 2. A. 08; Erdkde f. höh. Schulen (m. H. Fischer u. M. Geistbeck) 06 VI, 7. A. 13 u. Gesamtausg. 12; Erkde f. höh. Mädchensch. (m. Fischer u. M. Geistbeck) 09 VII, 5. A. 13; Reformvorschläge f. d. erdkundl. Unterricht an den höheren Schulen 09; Bodenkarten in natürlichen Gesteinen f. d. geogr. Unterricht. **Bearb:** H. Lange u. C. Diercke, Schulatlas für die bayer. Schulen 01; Atlas für einf. bayer. Volkssch. (m. H. Lange) 01.

Geistbeck, Mich., (k.), ☻, ♔, Dr. phil., StudR., SemDir. Freising. (Friedberg, Bay. $1_{|3}$ 46.) **V:** Weltverkehr, 2. A. 95; Leitfaden der math. u. physikal. Geographie, 34. u. 35. A. 13; u. a. (s. den vor.).

Gelber, Adolf, CP., Red. d. „N. W. Tagbl.". Wien I, Wollzeile 12. (Podhajce 56.) **V:** Shakespearische Probleme: Plan u. Einheit im Hamlet 90; Troilus u. Cressida 98; An d. Grenze zweier Zeiten

02; Moses 05; Shakespeares Bischöfe 06; Abrechnung 10. **Bearb:** Hamlet, Troilus u. Cressida, Kaufmann von Venedig, Wie es Euch gefällt, Maaß für Maaß. ()

Gelbhaus, Sigmund, Oriental., Germ., ♔, Ψ, Dr. phil., Gemeinde-Rabbin. Wien IX, Clusiusg. 9. **V:** Rabbi Jehuda Hanassi u. die Red. d. Mischna 80; Über Stoffe altdeutscher Poesie 86; Mittelhochdeutsche Dichtung in ihr. Beziehg z. bibl.-rabbin. Lit. 89/93; D. Offenbarung 91; Die Targumlit. 93; Dr. Ad. Jellinek 94; Eine absterbende Rebe am Weinstock Israels 96; Die Apologetik d. Judent. 96; Nehemias u. s. sozialpolit. Bestrebungen 02; Esra u. seine reformatorischen Bestrebungen 03; Zur Erinnerung an Dr. Adolf Jellinek 04; Propheten u. Psalmisten 05: D. Alte Orient u. d. Auftreten u. Wirken Serubabels 09; Religiöse Strömgn in Judäa währ. u. nach d. Zeit des babylon. Exils 12.

Gelcich, Eugen, 𝒻, ⊕, ⅄, ∩, ⚓, HofR. i. R. Triest, Piazza Lipsia 4. (Cattaro 54.) **V:** Schiffsmagnetismus 78; Naut. Astronomie 80; Physik. Geogr. d. Meeres 81; Entwicklungsgesch. der Schiffahrt 83; Uhrmacherkunst u. Behandlg d. Präzisionsuhren 91; D. Bestimmung d. geogr. Schiffsposition in d. sog. krit. Falle 92; Gesch. d. Uhrmacherkunst v. d. ält. Zeiten bis auf uns. Tage, 5. A. 02; Tabell. der Uhrmacherkunst (m. Dietzschold) 92; Kartenkunde (m. F. Sauter) 94; D. astronom. Bestimmung d. geograph. Koordinaten 04; Das kommerzielle Unterrichtswes. in Belgien, Spanien u. Portugal 06; Das kommerz. Unterrichtswesen in d. Schweiz, in Rumän., in Brasil. u. in Argentinien 06; Das kommerzielle Bildungswesen in Italien, Frankreich, Griechenland, Peru, Chile, Ecuador 08; Das kommerzielle Bildungswesen i. Österreich 10; Weichs-Glons österr. Schiffahrtspolitik u. unser naut. Bildungswesen 12.

Geldern, Richard, s. Colerus v. Geldern, Rich.

Geldner, Karl, Orientalistik, Dr. phil., o. UP. Marburg in Hessen. (Saalfeld $^{17}/_{12}$ 53.) **V:** 70 Lieder d. Rigveda 75; Metrik d. jüng. Avesta 77; Studien z. Avesta 82; Drei Yasht 84; Vedische Stud. 89/01 III; Ausg. d. Avesta 85 ff. III; Rigveda in Ausw.: I. Glossar 07, II. Kommentar 09; Vedismus u. Brahmanismus 11; Die zoroastrische Religion 11.

Geller, Oscar Lad., ⊙, 𝒻, Politik, Korresp. des „Neuen Wiener Tagbl.". München, Zweibrückenstr. 8. (Kalusz $^{4}/_{11}$ 63.) **V:** Irrlichter, Sch.; Ledigenheim, Kom. (m. Ed. Demrath); Maiennacht, Optte (m. B. Rehse); Der Flüchtling, Optte (m. dems.); Aude sapere, N.; Die Entgleisten, Sch.; Die Bezwinger der Welt, Pantomime (m. P. Fuhrmann); „1812" od. Napoleon vor Moskau, Pant. (m. dems.); Die Nihilistin, Mimodrama. ()

Gellert, Georg, ☉, Kritik, Essay, Dramaturg, Hrsg. v. „Deutschlands Jugend". Berlin-Wilmersdorf, Hohenzollerndamm 201. (Breslau $^{30}/_{1}$ 68.) **V:** D. Minotaurus, mod. Sch. 96; D. Flucht nach Egypten, Lsp. 98; Seelenverkäufer, Sch. 01; D. Reise ins Himmelreich, Schw. 03; König Lüttiti, Optte 04; D. gelobte Land, satir. Lsp. 05, 3. A.; Deutsche Lit.-Gesch. v. Goethes Tode bis z. Gegenw. 12. **H:** Bühnen-Dekameron, Jahrb. 06; Märchenbuch 10; Ill. Knabenbuch 10; Jagden u. Abenteuer 10; Weltall-Bibliothek 10 ff.; Ill. Adlerbibliothek 10 ff.; Wunder d. Meeres 11; Roman- u. Novellenbibliothek 12; Blütenlese d. schönst. Novellen I u. II 13; Rund um d. Erde 13; Paradies d. Kleinen 13.

Gellert, Frau Grete (Grete Meisel-Heß), SDS., Belletrist., ⁂, Sozialreform, Frauenfrage. Berlin-Friedenau, Mainauerstr. 2. (Prag $^{18}/_{4}$ 79.) **V:** Generationen u. ihre Bildner 00, 2. A. 05; In d. mod. Weltanschauung 01; Fanny Roth, eine Jung-Frau engeschichte 02; Suchende Seelen, Nn. 03; Annie-Bianka, e. Reisegesch. 03; Weiberhaß u. Weiberverachtg, Erwiderg an Weininger 04; E. sonderbare Hochzeitsreise, Nn. 05; D. Stimme, R., 1.—5. A. 07; Die sexuelle Krise, 1. bis 5. A. 09; D. Intellektuellen, R. 11, 4. A. 12; Geister, Nn. 13.

Gemarker, J. L., s. Leithaeuser, Julius.

Gemoll, Alb., klass. Ψ, Dr. phil., RG.-Dir. Striegau. (Arnswalde $^{17}/_{8}$ 47.) **V:** De cooptatione sacerdotum Arvalium 70; Die homer. Hymnen, krit. Ausg. mit Kommentar, 86; D. Gymnasium u. seine Stellung usw. 88; Sursum corda, Schuljahr in Anspr. u. Schulreden 89; Königin Luise, Bühnensp. 92, 4. A. 09; Mit Gott für Kaiser u. Reich, Ansprachen u. Schulreden 01; Friedrich d. Gr. u. Maria Theresia, Bühnensp. 12.

Gemoll, Wilh., klass. Ψ, Dr. phil., GStudR., Gymn.Dir. Liegnitz. (Pyritz $^{21}/_{11}$ 50.) **V:** Schulwörterbuch zu Xenophon. **H:** Xenophon: Anabasis 09, Kyrupaideia 12. ()

Genau, Ant., (ℓ.), ℙ, ⅄, SemObLehr. Paderborn. (Daseburg $^{8}/_{5}$ 49.) **V:** Geometrie f. Lehrersem. 79, 17. A.; Raumlehre 81, 8. A.; Rechenbuch f. Lehrersem. 82, 11. bzw. 8. A.; Rechenb. f. d. Volksschule; Sprach- u. Rechtschreibübgn f. d. Volksch.; Grundriß d. Physik 95, 4. A.; D. Volksschulrechnen, 2. A.; Geschichte u. Methodik d. Raumlehre; Geometrie f. d. Lyzeum u. d. gymn. Kurse d. Mädchenbildgsanstalten; Mathemat. Überraschgn.

Genée, Rud., ☉, Lit.♔, Dr. phil., Prof. Berlin W 35, Derfflingerstr. 3. (ebda $^{12}/_{12}$ 24.) **V**: Lustspiele 53; D. Wunder, Dr. 54; Frauenkranz 61; Neuer Timon, Lsp. 61; Gesch. d. Shakespear. Dramen in Deutschl. 70; Shakesp. Leben u. Werke 71; Schleicher u. Gen., Lsp. 73; Poet. Abende 74; D. deutsche Theater u. d. Reformfrage 77; D. engl. Mysterien u. Moralitäten 77; Ges. Komödien 79; Lehr- u. Wanderjahre d. deutsch. Schausp. 82; Klass. Frauenbilder 84; Marieneurg, N. 84; Gastrecht, Dr. 84: Die Klausnerin, Dr. 85; 100 Jahre d. Kgl. Schauspiels in Berlin 86; H. Sachs 88; Entwicklg d. szen. Theaters 89; Bismarckiada, G. 91; H. Sachs u. s. Zeit 94, 2. A. 02; D. Tod e. Unsterbl. 95, 3. A. 12; Zeiten u. Menschen (autobiogr.) 97, 2. A. 99; D. Goethegeheimnis (Pf.: P. P. Hamlet), 1. u. 2. A. 97; A. W. Schlegel und Shakespeare 03; William Shakespeare in seinem Werden u. Wesen 05: Gräfin Katharina, Dr. 08; Promemoria für mich u. andere 13.

Genniges, Emil, deutsche Lit.♔, Dr. phil., K. GymnDir. Bonn a. Rh. (Mülheim a. Rh. $^{24}/_{9}$ 65.) **V**: Uhlands Ernst, Herzog v. Schwaben, erl. 99, 2. A. 09; Körners Zrinyi, Ausg. 01; Körners Zrinyi, erl. 01, 2. A. 06. **H**: Deutsches Leseb. f. d. unt. u. mittl. Klassen höh. Lehranstalten I 25. A. 12, II 21. A. 12, III 16. A. 11; Deutsches Lesebuch für die Oberklassen höh. Lehranstalten II 9. A. 12, III 8. A. 12.

Gennrich, Paul, ✝, D., Gen. Superint. d. Prov. Sachsen. Magdeburg. (Zachan, Pom. $^{15}/_{12}$ 65.) **V**: Die Staats- u. Kirchenlehre Johanns v. Salisbury 94; Trachtet am ersten nach d. Reiche Gottes, Pred. 96, 2. A. 03; D. Kampf um d. Schrift in d. deutsch-evgl. Kirche d. 19. Jhrh. 98; D. Lehre v. d. Wiedergeburt 07; Wiedergeburt u. Heiligung m. Bez. auf die gegenw. Strömgn d. rel. Lebens 08; Unser Glaube ist d. Sieg, der die Welt überwunden hat, Pred. 12. ()

Gensel, Julius, Dr. jur., JustR., HandelskammerSynd. a. D. Leipzig, Hillerstr. 3. (Augustusburg i. S. $^{18}/_{12}$ 35.) **V**: D. Deutsche Handelstag 1861—1901 02; Friedrich Preller d. A. 04; Im Dienste d. Gemeinwohls, gesammelte Vorträge 05; Friedr. Prellers Odysseelandschaften 05; Volksbildg u. Lebensgenuß, Vortr. 05; Helen Keller, Vortr. 07; Uns. Sonntagsfeier, Vortr. 08; Die Wahrheit üb. Helen Keller 09; Vater Arndt, Vortrag 10.

Gensel, Reinhold, ♆. Berlin W 62, Kleiststr. 11. (Liegnitz $^{24}/_{10}$ 82.) **V**: Gedichte 07. **H**: Gutzkows Werke, Auswahl 10 IV; Gutzkows Ritter vom Geiste 12 III.

Gensichen, Otto Frz., BP., ☉, ♆, 𝒻, Essay, Dr. phil. Berlin W, Winterfeldtstr. 22 III. (Driesen $^{4}/_{2}$ 47.) **V**: G. Gracchus, Dr. 69; J. v. Nazareth, Sch. 69; J. Ischarioth, Tr. 69; Zerstörung Jerusalems, Tr. 69; Danton, Tr. 70; York, Sch. 71; Minnewerben 71; Berl. Hofschauspieler 71; Blitzableiter, Lsp. 72; Robespierre, Tr. 74; Aias, Tr. 74; Erlosch. Geschlechter, Tr. 74; Aus sonn. Fluren, M. 74; Was ist eins Plauderei 75; Spielmannsweisen, G. 76; Euphrosyne, Sch. 78; Phryne, Sch. 78; Leuchter 79; Wieder gewonnen, Lsp. 79; Studienblätter 81; Märchentante, Lsp. 81; Felicia, G. 82; Frau Aspasia, Lsp. 83; Lydia, Pl. 84; Frauenlob, Dichtg 85; Vier Erzählgn 86; Mönch von St. Bernhard, N. 87; Frauenschönheit, Lsp. 87; Germain Raimond, Tr. 87: Triglaw-Bismarck, Hum. 88; Ungeschriebene Gesetze, Sch. 87; Tamina, N. 88; Immortellen, G. 88; Der Madonna! N. 89; Jungbrunnen, G. 89; M. Ney, Tr. 92; Pfarrhaussegen, Dichtg 93; Zu d. Sternen, R. 94; Hohenfriedberg Reiterfestsp. 95; Sommerfäden, Lsp. 98; Heideröslein von Sesenheim 96; Frühlingsstürme, Sch. 97; Damenkalender 98; M. Seebach 98; Unter dem Zollernaar, Dichtgn 99; Jungbrunnen, Sch. 01; Stille Nacht, heilige Nacht, Sch. 01; Blutschuld, N. 04; Partnachröslein, N. 06; Kulissenluft, Theatererinnergn 09; Ilm-Athen, Sch. 10; Das Hohelied, Sch. 12; Stille Nacht! Heilige Nacht, E. 13.

Genthe, Franz, BP., RP., Militär- u. Jagdgesch., Red. d. „Tags". Berlin-Steglitz, Schloßstr. 33 III. (Bismarck $^{7}/_{11}$ 57.) **V**: Montenegro (zur Gesch. des Fürstenhauses) 12.

Gentsch, Wilh., BP., ❁, Kais. RegR. u. Mitgl. d. Patentamtes. Berlin-Wilmersdorf, Brandenburgische Str. 24. (St. Petersburg $^{9}/_{4}$ 65.) **V**: 84 deutsche Reichspatente aus d. Gebiete der regenerat. Gasbeleuchtung 94; D. Patentges. v. $^{7}/_{4}$ 91 95: Ges. z. Schutz v. Gebrauchsmustern 94; desgl. v. Warenzeichen 94: Gasglühlicht 95; Unterwasserfahrzeuge 95: Die Petroleumlampe 96; Sicherheits- u. Rettungswes. auf See 97; Glühkörper für Gasglühlicht 99; Die Weltausstellg in Paris 1900 u. ihre Ergebnisse in techn.-wirtschaftl. Beziehung 01: Dampfturbinen 04; Drehkolben-Kraftmaschinen 06; Regelung, Umsteuerung u. Sicherung der Dampfturbinen 08.

Georg, s. Altschul, Ignaz.

Georg, Arthur, s. Lippschitz, Arthur.

Georg, Hans, s. Meißner, Herm.

Georg, Heinz, s. Müller-Heim, Georg.

Georg, Wilhelm (W. Georg-Braunschweig) ☉, Politik, Chefred. d. „Saale-Ztg.". Halle a. S., Große Brauhausstr. 17. (Homburg v. d. Höhe $^{26}/_{8}$ 70.) **V**:

Standesgemäß, Dr. (m. Frhr. v. Cramm-Burgdorf); D. mitternächtl. Besuch, Kom.; Hinter den Kulissen der Antisemiten; Der Rabbi v. Bacharach, Dr. (nach Heine); u. a.

George, Richard, ✓, ♛, Geschäftsführ. u. Red. am „Reichsboten". Berlin W 57, Elßholzstr. 6. (ebda $26|_2$ 66.) **V:** Hie gut Brandenburg alleweg 99. **Uc:** Bellamy, Im Jahre 2000 90; Habberton, Helenens Kinderchen 91.

George, Stefan, ♆, ⌂, **Uc:** FEI. Bingen a. Rh. (Büdesheim $12|_7$ 68.) **V:** Hymnen 90; Pilgerfahrten 91; Algabal 92; D. Bücher der Hirten- u. Preisgedichte, der Sagen u. Sänge u. der hängenden Gärten 95, 3. A. 06; Jahr der Seele 97, 3. A. 05; D. Teppich d. Lebens u. d. Lieder v. Traum u. Tod 00, 3. A. 04; Die Fibel 01; Tage u. Thaten 03; Maximin, e. Gedenkbuch 06; D. siebente Ring 07. **Uc:** Baudelaire, D. Blumen des Bösen, Umdichtgn 01; Zeitgenöss. Dichter 05 II; Shakespeare-Sonnette 09; Dante, Göttl. Komödie 12. **H:** Deutsche Dichtung (m. K. Wolfskehl): Jean Paul 03, Goethe 04, D. Jahrhund. Goethes 05, 2. A. 09f.; Blätter f. d. Kunst 90—04. ( )

Georges, Heinr., lat. Lexikogr., klass. Ψ, Dr. phil., Prof., herzg. Bibliothekar u. Vorst. d. Herzogl. Haus- u. Staatsarchivs. Gotha, Kaiserstr. 35. (ebda $3|_6$ 52.) **V:** De elocutione Velleii Paterculi 77. **H:** Koch, Schulwörterbuch z. Aneide d. P. Vergilius Maro 90, 3. A. 99; K.-E. Georges: Ausführl. Lat.-deutsch. Handwörterb., 8. A. 12 f.; Kl. lat.-deutsch. u. deutsch-lat. Handwörterb., 9. u. 7. A. 09 u. 10; Lat.-deutsch. u. Deutsch-lat. Schulwörterb., 11. u. 9. A. 11.

Georgi, Anna, s. Cleinow, George.

Georgine, s. Altschul, Ignaz.

Georgy, Ernst, s. Michaelson, Marg.

Georgy, Ernst August, Ästhetik u. Lit.-♛. Halle a.S., Ludwig Wucherer-Str. 47. (Weimar $5|_{11}$ 58.) **V:** Die Tragödie Friedr. Hebbels nach ihrem Ideengehalt 04, 2. A. 11; Das Tragische als Gesetz des Weltorganismus 05; Ästhetik auf neuer Grundlage 10; Herzog Bernhard von Weimar, Tr. 12.

Gera, Walther v. der, s. Schmidt-Breitenstein, Walther.

Geradaus, Ernst, s. Schofer, Josef.

Gerard, M. C., VJ & S., Politik, ✉, Dr. phil., Syndikus wirtschaftlicher Verbände, Hrsg. der „Rhein-Neckar-Korrespondenz". Mannheim, Ruprechtstr. 3. (Ladenburg $25|_3$ 63.) **V:** Politisches Erwachen 09, 4. A. 10; Reform d. Submissionswesens 12; Fleischteuerung u. Fleischergewerbe 13, 4. A. 13.

Gerbel-Embach, Carl Nic. v. (gel. Pf. f. Pol.: Nik. Karlowitsch), ♆, Dr. phil. Dresden, Sedanstraße 8. (Kaluga $21|_5$ 37.) **V:** Dichtgn I 69; Artaxerxes, Dr. 91; Zu Alexa's Andenk., G. 00. ( )

Gerber, Hildebrand, s. Gruber, Herm.

Gerber, Lambert, ♛, Oberrealsch.-Prof. Düsseldorf, Kaiserswertherstr. 272. (Düren 11_{11} 55.) **V:** Engl. Geschichte 08.

Gerber, Paul Henry (Pf. Paul Henry u. Heinr. Garibert), ✍, ♆, ✓, Dr. med., a.o. UP. Königsberg i. Pr., Hufen-Allee 54/56. (ebda $14|_5$ 63.) **V:** Grundzüge einer naturgemäßen Jugendbildung 91; Spätformen heredit. Syphilis 94; Beziehungen der Nase zum übrigen Organismus 96; Aus d. Jugendzeit, Lr. u. G. (Pf. Garibert) 95; Die Syphilis d. Nase u. d. Halses 94, 2. A. 10; Etwas üb. Nasen 96, 2. A. 10; Die alte Geschichte u. a. 96; Entstehung u. Verhütg der Ohreitergn 00; Goethes Beziehgn z. Medizin 00; Atlas d. Nasenkrankheiten 01; Handatlas d. Operationen a. Schläfenbein 04; D. menschliche Stimme u. ihre Hygiene 06, 2. A. 11; Complicationen der Stirnhöhlenentzündungen 08.

Gerber, Rudolf, s. Grempe, P. Max.

Gerbing, Frau Luise, geb. Ausfeld, Thüringer Landes- u. Volkskde, Hrsgin d. Zeitschr. d. Rennsteigver. „Das Mareile". Schnepfenthal-Rödichen, S.-Gotha. (Schnepfenthal $23|_4$ 55.) **V:** Die Ruhlaer Tracht 10; Die Flurnamen des Herzogt. Gotha u. die Forstnamen des Thüringerwaldes 10.

Gerbrandt, Frl. Marie, ASV., DSch., Rom., Jugendschr. Berlin-Steglitz, Birkbuschstr. 17. (Kl. Falkenau $3|_2$ 61.) **V:** In engen Schranken, R. 93; Sich selber treu, R. 96; Lieblingssohn, R. 09; Verlorener Posten, R. 10; Im Pfarrhause, JugdErz. 11; Harter Kampf, R. 11; Ringende Herzen, R. 11; In der Strömung, R. 13.

Gercke, Alfred, klass. Ψ u. Altertumsw., Dr. phil., o. UP., GRegR. Breslau. (Hannov. $20|_3$ 60.) **V:** Griech. LitGesch. 98, 2. A. 2. Abdr. 05; u. Fachschr. ( )

Gerdes, Heinr., ♛, Dr. phil., Prof., ObLehr. Bremen, Rich. Wagner-Str. (Zeven, Hann. $9|_2$ 47.) **V:** Bischofswahlen unter Otto I. 78; Geschichte d. Königin M. Stuart 85; Streitfragen zur Gesch. M. Stuarts 86; Gesch. d. deutsch. Volkes u. s. Kultur i. Mittelalter 91—08 III; Geschichte d. deutsch. Bauernstandes 10.

Gerdtell, Ludwig v., ⁂, Dr. phil. Marburg i. H., Roserstr. 38. (Braunschweig $4|_2$ 72.) **V:** Brennende Fragen der Weltanschauung 06, I—II 3. A. 08 f., III 2. A. 07; R. Euckens Christentum 09. (*)

Gerhard, Frau Adele, Belletristik, ✉. Berlin W, Wilhelmstr. 90. (Cöln a. Rh. $8|_6$ 68.) **V:** Konsumgenossenschaft u. So-

zialdemokratie 95; Beichte 98, 2. A. 99; Mutterschaft u. geist. Arbeit 01, 2. A. 08; Pilgerfahrt, R. 02; Die Gesch. d. Antonie van Heese, R. 06; D. Familie Vanderhouten, R. 09, 2. A. 10; Vom Sinken u. Werden, Erz. 11; Begegnung, Nn. 12; Magdalis Heimroths Leidensweg, R. 13.

Gerhard, C., s. Gerlach, Clara.

Gerhard, Hans Ferdinand, PA.,ASV., /, O, Nov., Dr. phil. Ratzeburg i. Lbg., Abrahamsberg 15. (Wolfenbüttel $^{14}{}_{3}$ 68.) V: Memels Lustige Gesellsch. u. die Schwanklit. des 17. Jahrh. 93; Die Stangenjäger u. and. Geschichten; Detl. v. Liliencron 10; Höhenopfer, Bibl. Legenden 10; In der Jodutenstraße, R. 12.

Gerhard, Karl, ⁂, Dr. phil., GRegR., Dir. d. Kgl. Univ.-Bibl. Halle a. S., Karlstr. 36. (Sulzbach $^{27}{}_{12}$ 47.) V: Kants Lehre v. d. Freiheit 85. ( )

Gerhard, Oswald, Lokal♛, Lehrer. Düsseldorf, Karolingerstr. 72. (Eckenhagen $^{8}{}_{2}$ 75.) V: Eckenhagen im Wechsel d. Zeiten 07; Beiträge z. Geschichte d. Familie Gerhard 12.

Gerhard, Raimund, PA., ⚔, modern. Sprachen, Hptm. d. L. Leipzig, Lessingstr. 12. V: Russ. Lehrkarte, 2. A.; Ill. russ. Leseschule, 2. A.; Russ. Schreibschule, 5. A.; Russ. Wandalphabete.

Gerhard, Walter, s. Rubiner, Wilhelm.

Gerhardi, August (Ps. Fritz Müller), Psychol., ♆, Erzähl., Dr.med., Prakt. Arzt. Lüdenscheid, Westf., Sadowastr. 2c. (Hagen i. W. $^{2}{}_{5}$ 64.) V: Über die Ewigkeit d. Ursachen aller Bewegg, einschließl. d. menschl. Gedanken u. Handlgn 93; Gedichte 96; D. Wesen d. Genies 97, 3. A. 08; Leben u. Tod, Erzählgn 04; Neue Gedichte 13; Toni Martini, Sch. 13.

Gerhardt, Ferdinand v., Politik, ✉, Dr., Hrsg. d. „Monatschr. f. deutsche Beamte". Breslau V, Schwerinstr. 15. (Frankfurt a. M. $^{20}{}_{7}$ 84.) V: Breslau als Hochschulstadt 10, 2. A. 11.

Gerhardt, Frau Luise, Lit.♛. Leipzig, Lessingstr. 1/3 II. ($^{24}{}_{1}$ 58.) V: Carl Ludwig Fernow 08; K. A. Böttiger u. G. J. Göschen im Briefwechsel 11.

Gerhardt, M., s. Maul, A.

Gerhart, Arthur, s. Lipmann, Arthur.

Gericke, Gustav, Keramik, Kantor u. Museumsleiter. Velten (Mark), Schulstr. 12. (Marwitz $^{29}{}_{7}$ 63.) V: Industrieort Velten u. s. Umgeg. 94 u. 08; Vorteile der Kachelofenheizung 09; Der Berliner Kachelofen I 12.

Gering, Hugo, nord. Ψ, Dr. phil., o. UP., GRegR., MitHrsg. d. „Zeitschr. f. deutsche Philologie". Kiel, Hohenbergstr. 13. (Lipienica $^{21}{}_{9}$ 47.) V: Finnboga saga hins ramma 79; Olkofra thättr 80; Islendsk æventyri 82/84 II; Bruchstücke v. Brages d. Alten Ged. 86; Glossar z. Lieder-Edda 87, 3. A. 07; Drauma-Jóns saga 93; Eyrbyggja saga 97; Vollst. Wörterb. z. d. Lied. d. Edda 02; D. Lied. d. ält. Edda 04, 3. A. 12; Hugsvinnsmál 07. H: Altnord. Sagabibliothek (m. G. Cederschiöld u. E. Mogk). Uc: Die Lieder d. sog. ält. Edda 93; Beowulf 06, 2. A. 13.

Gerlach, August, (k.), Lokal♛, Medizin, Hygiène, Dr. med., Stadtarzt. Lauchheim, Württ. (Stromberg, Rh. $^{2}{}_{10}$ 74.) V: Chronik v. Stromberg 98; Stromberg u. Umgebg 99; Z. Anatomie d. Kehlkopfs 99; Chronik v. Lauchheim 07; H: Veröffentlichgn d. Lauchheimer Geschichts- u. Altertumsvereins, jährl. 3—4 Hefte. ( )

Gerlach, Frl. Clara (Ps. C. Gerhard), Nov., Roman, Jugendschr., Musik, ♆. Berlin-Wilmersdorf, Holsteinische Str. 32 I. (Tilsit $^{3}{}_{9}$ 56.) V: Beethoven i. s. Beziehungen zu berühmt. Musikern u. Dicht. 92; Gelöste Dissonanzen 92; Im Lenz des Leb. 92; Im Banne d. Musik 94; Nur e. Künstler, R. 98; Und vergieb uns unsere Schuld, R. 01; Überwunden, N. 01; Dem Glücke wiedergegeben, N. 01; D. Geigenfee, Jugenderz. 03, 2. A. 05; Prinzeßchen, Jugenderz. 04; Verirrt, R. 06; Im Reich der Töne, Erz. 03; Ein Schwur, N. 07; In harter Schule, Jugenderz. 07; Die von Rothsattel, Erz. 08; Wachsen u. werden, Jugderz. 08; Immer höher hinauf, dsgl. 08; Meine Tante u. a. Humoresken 09: Im Zeichen der Ehre, Nn. 10; Tiefen des Lebens, Nn. 10; Freundschaft, N. 10; Alles aus Liebe, Nn. 10; Aus dem Herzensleben berühmter Dichter, Skn. 11; War's eine Schuld? N. 12; Ewige Liebe, N. 12: Adlerflug, Erz. 13; Kunst u. Liebe, N. 13; Durch Irren u. Leid, N. 13.

Gerlach, Hellmuth v., Politik, RAssess. a. D., Leitartikler d. „Welt am Montag". Berlin W, Genthinerstr. 22. (Mönchmotschelnitz, Schlesien $^{2}{}_{2}$ 66.) V: D. Gesch. d. preußisch. Wahlrechts 08; D. Parlament 08; August Bebel 09.

Gerlach, Hugo, Nov., Red. d. „Allensteiner Ztg.". Allenstein, Kronenstr. 12. (Crossen a. O. $^{26}{}_{10}$ 70.) V: Die vom Hinterhaus, N. 96; Heirat a. Tausch, N. 97.

Gerlach, Otto, ♜, Prov.-Schulrat. Berlin. (Kottbus $^{21}{}_{6}$ 62.) V: Internatserziehung 99; Schillers „Jungfrau v. Orleans" schulmäßig 04, 2. A. 07; Päd. Psychologie u. Logik 05; Allgem. Unterrichtslehre 08; Niederdeutsche (Worpsweder) Fibel u. Lesebüchlein 09.

Gerlach, Otto, ObRegisseur, dramat. Lehrer u. Vortragsmeister. Breslau, Theaterstr. 1. (Dresden $^{1}{}_{3}$ 58.)

Gerlach, Otto, ✉, Dr. phil., o. UP. Königsberg i. Pr., Ratshof, Lawsker Allee 67. (Angerburg, Ostpr. $^{1}{}_{11}$ 62.)

V: Bedinggn wirtsch. Tätigkeit, Krit. Erörterungen z. d. Wertlehren v. Marx, Knies, Schäffle u. Wieser 90; Die Preuß. Steuerreform in Staat u. Gemeinde 93; D. rechte Stellung d. Studenten z. Tagespolitik u. zur sozial. Frage 01; Gemeindesteuerrecht 05; Ansiedlungen von Landarbeitern in Norddeutschland 09; Bericht d. Studienkommiss. f. Erhaltg d. Bauernstandes 13; Die Landarbeiterverhältnisse in Ostpreußen 13. **Bearb**: Roscher, System d. Finanzwiss., 5. A. 01.

Gerlach, Rob. M. (Pf. Rodrorr), ASV., VB., VJ & S., Handelsschr., Konsul. Mannheim, H 7, 33. (ebda $^{10}/_{8}$ 76.) V: Der kaufm. Geist in der Verwaltg 10; Exportwinke 11. *

Gerland, Ernst, Byzant.♛, Dr., Prof., ObLehrer. Homburg vor d. Höhe, Dorotheenstr. 4. (Imshausen, Kr. Rotenburg a. Fulda $^{19}/_{5}$ 70.) V: Das Archiv des Herzogs von Kandia Kgl. Staatsarchiv zu Venedig 99; Neue Quellen z. Gesch. des latein. Erzbistums Patras 03; Gesch. des latein. Kaiserreiches von Konstantinopel I 05; Histoire de la noblesse crétoise au moyen âge 06; Der Mosaikschmuck der Homburger Erlöserkirche 11.

Gerland, Georg, ◉, Anthropol., Dr. phil., o. UP. a. D., Kais. GRegR. Straßburg i. E., Schillerstr. 6. (Cassel $^{29}/_{1}$ 33.) V: Altgr. Dativ 59; Goethes hist. Stellg 65; Aussterb. d. Naturvölker 68; Altgriech. Märch. i. d. Odyssee 69; Intensiva u. Iterativa 69; Rede auf Humboldt 69; Völker d. Südsee 70/72; Anthropol. Beiträge 75; Ethnograph. Bilderatlas 75; Atlas d. Völkerkde 92. H: Beitr. z. Geophysik 87—10; Geogr. Abhandlungen aus Els.-Lothr. 92/95; Imm. Kant, s. geograph. u. anthropol. Arbeiten 05; Mythus der Sintflut 12; Lieder 13. ()

Gerland, Heinrich, ✠, Dr. jur., o. UP. und OberlandesgerRat. Jena, Forstweg 30. (Halle $^{3}/_{4}$ 74.) V: D. Geldfälschgsdelikte des StGB. 01; Systemat. Stellg d. Privatklageverfahrens im Strafprozeß 01; Die engl. Gerichtsverfassung u. die deutsche Gerichtsreform 08; D. engl. Gerichtsverfassg 10 II; Die Einwirkg d. Richters auf d. Rechtsentwicklg in England 10; D. Reform d. jur. Studiums 11; § 10 der Militärstrafgerichtsordnung 11; Realausbildung der Juristen 13.

Gerland, Otto, ✠, Lokal♛, Kunst♛, Dr. jur., Stadtsynd. u. Polizeidir. Hildesheim, Kaiserstr. 26. (Cassel $^{21}/_{9}$ 35.) V: Grundlage z. e. hess. Gelehrten-, Schrift- u. Künstlergesch. v. 1831 ab 63/68 II; Abschiedsgesuch d. kurhess. Offiziere im Okt. 1850 83; Recht d. Polizeiverordg 85, 2. A. 01; Die in d. Prov. Hannover gültig. Landespoliz. Bestimmgn 87, 3. A. 91; Ortspoliz. Bestimmgn d. Stadt Hildesheim, 6. A. 12; 1810/1860, Zwei Menschenalter kurhess. Gesch. 92; Paul, Ch. u. S. L. Du Ry 95; Polizeidienst b. städt. Polizei-Verwaltgn in Preußen 95; Schloß Wilhelmsburg b. Schmalkalden (m. F. Laske) 95; D. spätroman. Wandmalereien i. Hessenhof z. Schmalk. 96; W. Henschel 98; Darstellg d. Polizei-Verwaltg in Hildesheim währ. d. J. 1882–1901 02; Sammlung landespolizeil. Bestimmgn f. d. Reg.-Bez. Hildesheim 03, 2. A. 10; Hildesheim u. Goslar (Bd. 28 von Seemanns berühmten Kunststätten) 04; Kunst- u. kulturgeschichtl. Aufsätze üb. Hildesheim 05; Der Pfaffenstieg, Erinnerung an Alt-Hildesheim 07.

Gerling, Reinhold (Pf. R. Dörffel), ⊙, ✍, Hrsg. der „Bl. für Volksaufklärung". Berlin-Oranienburg. (Posen $^{30}/_{8}$ 63.) V: Eine Judith, Lsp. 84; Im hoh. Norden, Dr. 84; Dichterlinge, Schw. 85; Alabaster-Herzog, Sch. 85; Byzantiner 85; Bei Hofe, Lsp. 86; 's Christkind, Vst. 88; Sieben Todsünden 88; Sataniel 89; D. Lebensmagnetismus 94; D. prakt. Hypnotiseur, Lehrbuch 95, 12. A. 06; Umsturz in d. Medizin 95: Er ist bekehrt, Schw. 96; Blattern u. Schutzpockenimpfung 96; Handbuch d. hypnot. Suggestion 97, 3. A. 08; Schmerzstillg durch Griffe 97, 6. A. 06; Samlg volkst. Vortr. 99 II; Wahre u. falsche Heilkde 00, 5. A. 01; D. verkehrte Geschlechtsempfindung 93, 3. A. 00; Wie entstand und wie heile ich meine Nervosität 01, 3. A. 13; Was muß d. Mann vor d. Ehe von d. Ehe wissen? 01, 15. A. 13; Hypnotische Unterrichtsbriefe 01, 3. A. 13: Wie erziehen wir erblich belastete Kinder? 02; Erziehg zur Ehe 03, 5. A. 11; D. goldene Buch d. Weibes 04, 5. A. 09; Mecklenburgs Sagenschatz 04; D. vollendete Mensch 05, 2. A. 06; Gymnastik d. Willens 05, 3. A. 12; Die d. Liebe Glück nicht kennen 05, 2. A. 06; Kraft, Gesundh., Jugendblüte 06; Freie Liebe od. bürgerl. Ehe 07, 2. A. 08; Diskrete Antworten auf vertrauliche Fragen 09, 2. A. 11; Spiritismus 11; Prakt. Menschenkenntnis 11; Kunst der Konzentration 12, 2. A. 13; Liebesleben d. Nervösen 12; Wie das Weib am Manne leidet 12; Phrenologie 12; Menschenkenner 12.

German, Wilh., Chronistik, mundartl. (fränk.) ♆, Lit.♛. Verlagsbuchh. Hall, Württ. (ebda $^{2}/_{4}$ 58.) V: Haller Doobelich, G. 96, 2. A. 06; Stephan Heuß 99; Chronik von Schwäb. Hall u. Umg. von d. ältest. Zeiten bis zur Gegenw. 01; Führer von Schwäb. Hall u. Umgebg 04, 2. A. 10; Was uns die Geyersburg erzählt 05; Atsch Gäwele! 08, 3. A. 09.

Germano, M., s. Maack, Martin.

Germanus, s. Felten, Wilh.

Germanus, s. Friedrich, Gustav, Jena.
Germanus, C., s. Grisar, Hartmann.
Gernsdorf, Paul, s. Gbureck, Paul.
Gerolt, C., s. Schwarz, Emil.
Gersbach, Robert (Pf. Rogers van Bertbach u. Heinrich Anklam), ASV., FV., BSR., pov. Rechts- u. Verwaltungskde, Selbstunterrichtswesen, KommissR., Dir. d. „Kaiser-Wilhelm-Dank", d. „Kameradschaft" u. d. Deutsch. Staatsbürger- und Beamtenschule. Berlin-Lichterfelde, Moltkestr. 12. (Ditfurth $6_{|3}$ 54.) V: Das arretierte Gespenst 83, 2. A. 96; Haussuchung 87, 2. A. 95; Der kleine Kamerad 00; Deutsches Flottenliederbuch 00; Deutsches Strafgesetzb. 05; 222 deutsche Aufsätze 07; Jahrb. f. Militäranw. usw. 08; Gendarmerie-Kal. 08; Dressur u. Führg d. Polizeihundes 08; D. preuß. Jagdrecht 09; Taschenatlas u. Geographiebuch 09; Der Reservist 09; Kl. Polit. Taschenwörterbuch 09; Kais. Wilhelm-Dank-Kal. (m. v. Warendorff) 09; Richtiges Deutsch (m. Jopp) 12; Viehseuchengesetzgebg 13. **Begr:** „Zivilversorgung", „Polizei", „Gendarm", „Polizeihund".
Gersdorff, Ada v., s. Maltzahn, A. v.
Gersdorff, Harry v., s. Maltzahn, Ada v.
Gersdorff, Wolfgang Frhr. v., ♂, ♆, Lit♛, Dr. phil. Bad Münster am Stein, Villa Quisisana u. Berlin NW 7, Bauhofstr. 2. (Kloster Jerichow a. d. E. $20_{|9}$ 76.) V: Terakoya, Tr. (nach d. Japan.) 07; Kimiko, Tr. 08; Phaëthon, Tr. 09; Die Geschichte des Theaters in Kiel 11 f. II.
Gerstenberg, Heinrich, Deutsche Literaturgesch., Dr. phil., Prof., Oberrealsch.-Dir. Hamburg, Hoheweide 10. (Weimar $3_{|2}$ 64.) V: Hoffmann v. Fallersleben u. s. deutsch. Vaterland 90; Aus Weimars nachlass. Zeit 01; Henriette v. Schwachenberg u. Hoffmann von Fallersleben 04; D. hamburgische Zensur in den Jahren 1819/48 08; An Ilm u. Saale 10. H: Hoffmann von Fallersleben, Ges. Werke 90—93 VIII; Ders., An meine Freunde 07.
Gerstenberger von Reichsegg, Hans Ritter, schöne Literat., Bibliogr., Oberstleutn. d. R. u. Bibliotheksrat Sr. k. u. k. Hoh. d. Erzherz. Eugen. Freudenthal, Österr.-Schles., Schloß. (Spittal, Kärnt. $28_{|4}$ 52.) ()
Gerster, Carl, ⚷, Dr. med. et phil., Kgl. preuß. GSanitR. u. Fürstl. MedR., Kurarzt (Sanatorium). Braunfels a. Lahn. (Regensburg $25_{|8}$ 53.) V: D. poet. Werke d. Stipsius 76, 2. A. 79; Plänerbildungen um Ortenburg 81; Charakter Ludwigs II. (unt. Pseud. Dr. Franz Carl) 86: Prof. Dr. C. Mendel und der Hypnotismus (m. Du Prel) 90; Hygieia, Monatsschr. 90—01 u. 12 ff.; Psychol. d. Suggestion (m. Schmidkunz) 92; P. Niemeyer, Die Lunge, 9. A. 95; Abriß der Geschichte der Jatrohygiene 04.
Gerster, J. S., (k.), ●, ♗, Kartogr., Prof. a. D. St. Gallen, Schweiz. (Wittenbach $22_{|1}$ 33.) V: Histor.-geogr. Atlas der Schweiz m. Text 07, sowie Schul- u. allgem. geogr. u. kartogr. Schriften, Karten, Atlanten, Leitf. MitV: Geogr. Atlas der Schweiz in 6 Bden.
Gerstmann, Adolf, BP., ♌, Lit.♛, **Ue:** RF, Dr. phil., Prof., HofR. Stuttgart, Hölderlinstr. 58. (Ostrowo $31_{|7}$ 55.) V: Zwei Lebensretter, Lsp.; Vergeßl., Schw.; D. Ehestifter, Lsp.; E. Bild aus d. Leben, Vst.; D. Herr Kommissionär, P.; D. Leute v. Hohenselchow, Vst.; Erz. e. alt. Mannes; A. Daudet 83 II; Väter u. Söhne u. König Lear d. Steppe (n. Turgenjew); Künstlerleben (n. Daudet); Frühlingswogen 83; A. d. Tagebuch e. Jägers 84; Dimitri Rudin 84; D. adelige Nest; D. Brigadier; Anuschka (n. Turgenjew) 85; Visionen 85; Aus d. Leben (n. Daudet) 85; D. Kernpunkt, Lsp. 86; D. Spielkasse, Schw. 86; D. Steppenjunker 86; Helene, R. (n. Turgenjew) 87; Assuntas Schatz, N. 87; A. d. Jugendzeit 88; D. Kameraden, N. 88; D. Frau vom Hause, Sch. 88; Theatergesch. Rückblicke 92 VI: Die Komödie Sr. Durchlaucht, Lsp. 01; Die Geschichte vom Mühlhofbauer, N. 09; Hilde Schott, R. 10, 10. Tausend 13; Der Südwester, N. 13. H: Kap. Marryat, Romane; Kurtze Komödien von d. Geburt d. Herrn Christi 86.
Gerstmayer, Hermann, ASV., ♆, Nov. Stuttgart, Weißenburgstr. 22. *
Gerstner, Frau Tonina, geb. Bar. Starnfeld-Weltzl (Pf. T. G. Starnfeld), ♌, Nov., Jugendschr., ♆, Hofrats-Gattin. Wien XIII/2, Hadikg. 154. (Temesvár $1_{|2}$ 66.) V: Passion, dr. Ged. 06; Frühlingsstürme, Einakt. 06; Pickerl, M. 07; Jugend, ich grüße dich! Erzn. 11; Lieder, die ich meiner Puppe singe 13; Diana, Maskiert, D. alte Geschichte, 3 Einakter 13.
Gersuny, Robert, Chirurgie, Dr. med., Dir. d. Rudolfinerhauses. Wien VIII/2, Bennog. 27. (Teplitz, Böhm. $15_{|1}$ 44.) V: Arzt u. Patient 89, 5. A. 04; Bodensatz d. Lebens 06.
Gesche, Paul, Dr. phil., Prof., ObLehr. Halle a. S., Goebenstr. 2 I. (Königsberg, N.-M. $20_{|7}$ 65.) V: Ethik Leibnizens 91.
Gesellhofen, Julius, s. Fischer, Jul.
Geß, Felician, ♛, Dr. phil., ThSchP., GHofR. Dresden, Reichenbachstr. 59. (Basel $1_{|11}$ 61.) V: Joh. Cochläus 86; Klostervisitationen d. Herzogs Georg v. Sachsen 88. H: Akten u. Briefe z. Kirchenpolitik Herzog Georgs v. S. I 05.
Geßmann, Gust. W. (Pf. G. Manetho), ⁄, Naturwiss., Okkultism., Reisestudien

aus d. Karstländern, ⚙, Konsulent f. Fremdenverkehr u. beeid. Sachverständ. f. psychol. Schriftkde. Semmering b. Wien, Pension Miramonte. (Wien $^{21}/_{10}$ 60.) **V:** Magnetismus u. Hypnotismus 87, 2. A. 95; Katechismus der Handlesekunst 89, 4. A. 97; Aus übersinnl. Sphäre 90; Über Schreibmaschinen 91; Katechism. d. Wahrsagekünste 93, umgearbeit. 05; Okkultist. Bilderbogen 93; D. Frauenhand 94; D. Männerhand 94; D. Kinderhand 94, 2. A. u. d. Titel Formaldiagnose 94; D. Körperformen u. d. Bedeutg; Erziehg u. Berufswahl 94; Künstl. Kohlensäurebäd. u. deren Bedeutg a. Erfrischgs- u. Heilmittel 95; D. Hand (Wahrsagespiel) 95; Bismarcks Stirne 95; Katechism. d. Gesichtslesekunst 96, 2. A. 12, d. Sterndeutekunst 96, 2. A. 10, der Schriftformenkde 97, d. Psychographie, d. Handlinienkde, d. Phrenologie 97; Lehre v. d. okkultist. Weltgesetzen 96; Mythologie d. Sternenwelt; Katechismus d. Sympathielehre; Hypnotismus 98; Katechism. d. Handflächenkde 99; Spiritism. 99; Geheimnisse a. d. Jenseits 99; Pflanze im Zauberglauben 99; Geheimsymbole d. Chemie u. Medizin d. Malters 99, 2. A. 00; Rudolf Bergner 00; Aus d. Wunderlande der Lotosblume, Lehrdrama (mit Rud. Kuschar u. d. Kollektiv-Pseud. Kama Deva) 05; Illustr. Führer v. Graz, 9. A. 05; Malerische Karstwanderungen in 63 ausgew. Bildmarken 06; Mal. Karstwanderungen, Reisehandb. m. Bildmarken 07, 2. A. 11; Die Halbinsel Lapad bei Gravosa 10; Erinnerung an Gravosa-Lapad 11; Spalato 12; Karst u. Adria v. photogr. Standpunkte aus 12; Album v. Ragusa 13.

Geucke, Kurt Ehrenfried, ♌, ♆, ⁂. Berlin-Mariendorf, Chausseestr. 281 (Meerane i. S. $^{22}/_{6}$ 64.) **V:** Eralda Loredano, Tr. 88; Felicitas, Sch. 91; D. Irrlicht, Dr. 94; Nächte, Gassen- u. Giebelgeschichten 97, 2. A. 06; Sebastian, Tr. 01; D. Meisterdieb, Kom. 07; Rust, d. Gesch. e. Lebens 11. ( )

Geyer, Emil, s. Goldmann, Emil.

Geyer, Paul, Lit.-philos. Essay, Dr. phil., GP. a. D. Potsdam, Alte Luisenstr. 61. (Thommendorf $^{22}/_{7}$ 52.) **V:** Schillers ästhet.-sittl. Weltanschauung 96/98 II, 2. A. I 08; Schiller, Über naive u. sent. Dichtg, Schulausg. 97; Schulethik a. d. Untergrunde einer Sentenzenharmonie 00, 2. A. 07; D. deutsche Aufsatz 06, 2. A. 11.

Geyer, Rud. Eug., Orient., Bibliothekswesen, Musik, Dr. phil., a. o. UP. Wien XVIII/1, Türkenschanzstr. 22/24. (ebda $^{28}/_{6}$ 61.) **V:** Das Kitâb al Wuhûš v. Al-'Asma'i 88; Ged. u. Fragm. d. ‚Aus ibn Hajar' 92; Vorschrift f. d. Verfassung d. alphabet. Nominal-Zettelkatalogs d. Druckwerke d. k. k. Hofbibl. 01; Zwei Gedichte von al-'A'šâ 05; Altarab. Diiamben 08; Beiträge z. Dîwân des Ru'bah 10.

Geyer-Geyersberg, Ritter von, s. Angely-Geyer.

Geyser, Jos., (k.), ⁂, Dr. phil., o. UP. Münsteri. W., Gertrudenstr. 37. (Erkelentz $^{16}/_{3}$ 69.) **V:** Üb. d. Einfluß d. Aufmerks. auf d. Intensität d. Empfindg 97; Das philos. Gottesproblem in s. wichtigst. Auffassungen 99; Grundlegung d. empir. Psychologie 02; Naturerkenntnis u. Kausalgesetz 06; Lehrb. d. allg. Psychologie 08, 2. A. 12; Grundlagen d. Logik u. Erkenntnislehre 09; Einführg in d. Psychologie d. Denkvorgänge 09. ( )

Gheri, Leop., ASV., Reiseschr. Hall in Tirol. (Innsbruck $^{1}/_{7}$ 66.) **V:** An der Schwelle d. Jenseits; D. räch. Nemesis; An Arabiens Gestaden; Wilde Welt; In den Schluchten des Cha-gan-alin; In der Trinacria; Unter Dämonen; In der Wüste; Esch-Scham, das Land d. stolzen Cedern; D. Koran; Indische Kunst; u. a. *

Ghibellinus, s. Fränkel, Heinr.

Giannoni, Karl, ♔, Dr. phil., k. k. Konservator, Gen. Sekr. des Verb. östr. Heimatschutz-Vereine. Wien-Mödling, Dominikanerg. 15. (Wien $^{20}/_{7}$ 67.) **V:** Paulinus II., Patriarch v. Aquileia 96; Gesch. der Stadt Mödling 05; Heimatschutz 11.

Gibara, Frl. Leo (Ps. Frz. Hügel u. Leo Rittlingen), 𝒻, **Ue:** EFI, Nov., ♆. Fiume, via Girolamo Fabris 3. (Ischl $^{6}/_{6}$ 65.) **V:** Ged. 01. **Ue:** Cantacuzene, Carmela; D. Gerard, Die reiche Miß Riddell usw.; G. Trojani, Menschliche Schwächen; William Magnay, Die Männerfalle; Katharina Tynan: Lady Molly, Julia.

Gideon, Dr. Hans, s. Lamm, Josef.

Gieben, Joseph (Ps. Jan van Neers), Lit.-♔, ♆, 𝒻, Politik, Studentenbewegg, Red. des „Mai". Lüdinghausen, Westf. (Goch $^{18}/_{3}$ 78.) **V:** Grabbes Verhältnis zu Schiller 10.

Gichrl, Frau Emmy, geb. Aschenbrenner (Ps. Tante Emmy), (k.), Jugend- und Volksschr. München, Herzog Wilhelm-Str. 9 II. (Regensburg $^{1}/_{11}$ 37.) **V:** Kinderkal., seit 77; Märchen f. gr. u. kl. Kinder 80, 4. A. 11; Kinderbüchl. 80, 3. A. 96; Erinnergn an Weber 82; Bilderb. f. brave kl. Kinder 82; Märchen, n. F. 83, 2. A. 86; Rudolf, 5. A. 90; Tierschutzkal. 85—05; M. lieben Kleinen 89, 2. A. 02; Kreuzesblüten 89, 16. A. 04 (auch ital., franz., engl., holl., tschechisch); Aschenbrödel, ges. Sp. 90; Erinnergn a. m. Kindheit 91, 3. A. 12; Nov. 92; Allerlei Geschichten 93/94, 3. A. 07; Meinen Lieblingen, Erz. 94/95, 2. A.; D. Verlobten 95, 4. A. 12; Allg. Slg. sämtl. Jugend- u. Volksschriften d. Tante Emmy 94—07 XV; Schneewittchen, Gesellschaftsspiel 96; Wahrheit u. Erfindg, N., 2. A. 98;

Dorfhexe, Erz. 98; Erinnergn aus m. Jugend 99, 3. A. 12; Rätselbuch 00; Allerlei f. Kinder, 2. A. 00; D. christl. Frau 01, 5. A. 11; Bunter Märchenkranz 02; Ernst u. Scherz fürs Kinderherz 02; Gedichte u. Vorträge f. festliche Gelegenheiten 04; D. Kreuzweg f. Leidende u. Betrübte 06; D. Witwe nach d. Herzen Gottes 07, 2. A. 11; Zum großen Ehrentag 08, 9. A. 12; Am großen Ehrentag 08; Aus einem stillen Krankenzimmer 11; Meine Lieder 13.

Gierke, Julius v., ♃, Dr. jur., o. UP., Mit-Hrsg. d. „Zeitschr. f. das ges. Handelsr. u. Konkursrecht". Königsberg i. Pr., Admiralstr. 3. (Breslau $^{5}/_{3}$ 75.) **V**: Die Versicherungsforderung b. Veräußerung d. vers. Sache 98; Gesch. d. deutsch. Deichrechts I 01; Begriff der Transportversicherung 10. ()

Gierke, Otto v., deutsches Recht, D., Dr. jur., phil., rer. pol., o. UP., GJustR., Hrsg. d. „Untersuchgn z. deutsch. Staats- u. Rechtsgesch.". Charlottenburg, Carmerstr. 12. (Stettin $^{11}/_{1}$ 41.) **V**: Das deutsche Genossenschaftsrecht 68/81 III; D. Humor i. deutsch. R. 74, 2. A. 86; Johannes Althusius u. d. Entwicklg d. naturrechtl. Staatstheorien 80, 2. A. 02; D. Genossenschaftstheorie u. d. deutsche Rechtsprechg 87; D. Entwurf e. BGB. u. d. deutsche Recht 89; Handb. d. deutsch. Privatrechts I 95, II 05; D. Bedeutg d. Fahrnisbesitzes f. streitiges Recht 97; Vereine ohne Rechtsfähigkeit 00, 2. A. 02; Schuld u. Haftg im älteren deutsch. Recht 10; Schuldnachfolge u. Haftung 11. ()

Gierschick, Jul., ✓, Politik, Red. d. „Leitmeritzer Ztg.". Leitmeritz, Böhm. (Hohenstein b. Teplitz $^{27}/_{3}$ 53.) **V**: D. Leitmeritzer Gau, Führer durch Böhmens Paradies 01, 2. A. 02.

Giese, Friedrich, Turkologie, Dr. phil., Prof. am Seminar f. Orient. Sprachen Berlin. Eichwalde b. Berlin, Achenbachstr. (Stargard i. P. $^{11}/_{12}$ 70.) **V**: Die Lehre von den 'Abdâl auf Grund von Stellen in altarab. Dichtern untersucht 94; Materialien z. Kenntnis des Anatol. Türkisch 07; D. übereifrige Hodscha Nedim, eine Meddah-Burleske 07; Neue Lieder von Mehmed Emin Bey 10. **MitH**: Westasiat. Studien.

Giese, Friedrich, öffentliches Recht, Dr. jur., Prof. a. d. Akademie. Posen O 1. (Eitorf a. d. Sieg $^{17}/_{8}$ 82.) **V**: D. Grundrechte 05; Deutsches Kirchensteuerrecht 10; D. Beamtencharakter d. Direktoren u. Ob.-Lehrer 11, 2. A. 12; D. geltenden Papstwahlgesetze 12.

Giese, Fritz, SDS., Psychologie, Belletristik, cand. philos. Charlottenburg, Spandauerstr. 18. (ebda $^{21}/_{5}$ 90.) **V**: Lehre v. d. Gedankenwellen 10; Reformvorschläge, wie d. Akademiker in d. Kunst ausgebildet werden muß 11; D. fremde Macht 11; Kulturblüten 12; Das freie literar. Schaffen bei Kindern u. Jugendlichen 13. *

Giese, Frl. Martha, DSch., Jugendschr., Red. v. „Für d. Kinderstube". Potsdam, Alexandrinenstr. 12. (Osterburg, Altm. $^{17}/_{4}$ 50.) **V**: Trostblümchen 96, 4. A. 08; Gute Freundschaft 97; Heckenröschen 98, 7. A. 13; Traudchen 00, 6. A. 13; Unser Dorchen 02; Maiblumen, Geschn. 03; Lislott 04, 3. A. 13; D. Müllerlisel 06; D. Heimlinger Schwälbchen 08; Sonnen-Bärbchen 10; Annegret 12.

Giesecke, Hans H., RP., Ψ, Rom., Erz., Übersetzg, Feuill.-Red. d. „Chemnitzer Tageblatts". Chemnitz, Hübnerstr. 13. (ebda $^{26}/_{3}$ 63.) H: Chemnitzer Kal. 12. *

Giesecker, Albert, P, A, SemOblehrer. Soest, Westf. (Crombach $^{26}/_{4}$ 70.) **V**: Vorbereitgn f. Deutsch, Heft I, 97; D. Relig.-Unterr. a. d. Unterstufe i. Anschl. a. d. bibl. Bild 00, 2. A. 11; Heimatkde d. Prov. Westf. unt. bes. Berücks. d. geolog. u. wirtschaftl. Verhältn. (m. Petri), 4. A. 11; Behandl. d. bibl. Anschauungsbilder auf d. Mittel- u. Oberstufe 02; Wie sind die Kinder z. Bilden u. Lösen d. Rechenaufgaben, die ihnen das spätere Leben stellt, anzuhalten (mit Petri), 3. A. 11; D. Rechenunterricht in gewerbl. Fortbildungsschulen (mit Petri) 2. A. 13; Der Rechenunterr. in landwirtschaftl. Fortbildungsschulen (mit Petri) 05; Methodik für d. Unterricht im Rechnen u. in d. Raumlehre (m. Petri) 06, 2. A. 11; Ergänzungsrechenhefte (m. dems.) 06; Umarbeitung d. geogr. Teiles der Realienbücher von Kahnmeyer u. Schulze, Ausg. A, B, C, D 07/08; D. Deutschunterr. im zweiten Schuljahr (m. Borchers) 09; Erdkde f. Mittelsch. 11 III, 2. A. 12; Rechenbuch f. Präparandenanst. (m. Petri) 13.

Giesenhagen, Karl Friedr. Georg, ♂, Dr. phil., o. Prof. a. d. K. Tierärztl. HSch. u. Vorstand d. bot. Inst. d. K. TechnHSch. München, Veterinärstr. 6. (Teterow i. M. $^{18}/_{6}$ 60.) **V**: Lehrb. d. Botanik 94, 5. A. 10; Unsere wichtigst. Kulturpflanzen 99, 2. A. 07; Auf Java u. Sumatra 01; D. Farn-Gattg Niphobolus 01; Untersuchgn üb. d. Characeen 02; Studien üb. Zellteilung 05; Befruchtung u. Vererbg im Pflanzenreich 07.

Gietl, Heinrich, (k.), Kirchenrecht, D., o. UP. d. Theol. München, Altheimereck 20 II, Aufg. II. (ebda $^{1}/_{9}$ 51.) **V**: Die Sentenzen Rolands, nachm. Papstes Alexander III. 91.

Gihr, Nikol., (k.), Liturgik, Dogmatik, D., päpstl. GehKämmerer u. erzbisch. Geistlicher Rat, Subregens am erzbisch. Priesterseminar. St. Peter b. Freiburg i. B. (Aulfingen $^{5}/_{12}$ 39.) **V**: Hl. Meß-

opfer 77, 13. A. 12; Sequenzen des röm. Meßbuchs 87, 2. A. 00; Die hl. Sakramente d. kath. Kirche 97/99 II, II 2. A. 03; Prim u. Komplet 07.

Gilbert, Leo, s. Silberstein, Leo.

Gilles, Heinrich, ⁂, Publizist, Leiter d. „Rhein.-Westfäl. Ztg.". Dortmund, Winkelstr. 16. (Grevenbroich $^{5}/_{3}$ 71.)

Gillhoff, Johs., Erzählungen, Sem.-Lehr. Genthin. (Glaisin, Meckl.) V: D. mecklenb. Volksrätsel 92; Bilder a. dem Dorfleben 05; Zur Sprache u. Gesch. des kl. Katechism. 09; u. a. ()

Gillmann, Franz, (k.), Kirchenrecht, D., o. UP. Würzburg, Theaterstr. 16. (Landstuhl $^{22}/_{9}$ 65.) V: Die Resignation d. Benefizien 01; D. Institut d. Chorbischöfe im Orient 03; D. ehemals zw. d. soboles ex secundis nuptiis u. den Blutsverwandten des verstorb. Eheteiles besteh. Ehehindernis 09; D. Siebenzahl d. Sakramente bei d. Glossatoren d. Gratian. Dekrets 09; D. Ehehindernis d. geistl. Verwandtschaft aus d. Buße 10; Zur Gesch. d. Ausdrücke „irregularis" u. „irregularitas" 11; D. Abfassungszeit d. Dekretglosse d. Clm. 10244 12; Taufe „im Namen Jesu" od. „im Namen Christi"? 13.

Gilow, Hermann W. A., ⚿, Ψ, ⁂, Dr. phil., Prof., Dir. d. Köllnisch. Gymn. Berlin S 14, Wallstr. 43. (ebda $^{7}/_{5}$ 52.) V: Üb. d. Verhältnis d. griech. Philosophen z. griech. Volksreligion 76; D. Grundgedanken in H. v. Kleists Prinz v. Homburg 93; Gesch. d. Berl. Handelsschulwesens im 18. Jahrh. (Mon. Germ. paedag. XXXV) 06; Beitr. z. Gesch. d. Dessauer Philanthropins (K. Spaziers Tagebuch) 11. H: Kleists Dramen (Gold. Klassiker-Bibl.) 07.

Gimmerthal, Armin, ⊙. Neuenahr. (Plaue i. Thür. $^{29}/_{7}$ 58.) V: Johann von Gorze, Dr. 98; Hinter der Maske, Studie 01; Aschenbachs, Dr. 02; Ramzarit, Dr. 04; D. Malschule, Schw. 06.

Ginsberg, Frau Elsa, geb. Plessner, ⊙. Wiesbaden, Augustastr. 1. (Wien $^{22}/_{8}$ 77.) V: D. gläserne Käfig, N. 01; Die Ehrlosen, Sch. 01; Das erste Kapitel, Sch. 10.

Ginzkey, Franz Karl, ⚿, Nov., Rom., ✓, techn. Offiz. d. k. u. k. milit.-geogr. Institut. Wien VII, Halbg. 18. (Pola $^{8}/_{9}$ 71.) V: Ergebnisse, G. 01; Hatschi Bratschi's Luftballon, Dichtg f. Kinder 04, 4. A. 05; D. heimliche Läuten, G. 06, 3. T. 10; Jakobus u. d. Frauen, R. 08, 5. T. 09; Geschichte e. stillen Frau, R. 09, 5. T. 10; Balladen u. neue Lieder 10, 2. T.; Der von der Vogelweide, R. 12, 9. T. 13; Aus der Werkstatt des Lyrikers 13; D. Wiesenzaun, Erz. 13.

Girardelli, Ettore, ⚿. Dresden-Klotzsche, Schillerstraße 10. (Triest $^{8}/_{5}$ 56.) V: Jugendklänge; Liebesweben; Dichtungen.

Girardelli, Frl. Tea, DSch., ⚿, Nov., Schauspielerin. Auf Reisen. (Breslau.) V: Wandernde Seele, G. 12. H: Balladenbuch deutscher Dichterinnen d. Gegenw. (m. Gerda v. Robertus) 13.

Girgensohn, Carl, systemat. †, D., UProf. Jurjew (Dorpat), Teichstr. 5. (Karmel $^{22}/_{5}$ 75.) V: Die Religion, ihre psychischen Formen u. ihre Zentralidee 03; Die moderne historische Denkweise u. die christliche Theologie 04; Die Doppelstellung des Christentums zu den Religionen der Menschheit 04; Zwölf Reden über die christl. Religion 06, 3. A. 13.

Girgensohn, J., ASV., ♛, Dr. phil., StaatsR. Frankfurt a. M., Mendelssohnstr. 90. (Moskau $^{15}/_{4}$ 48.) V: Krit. Bemerk. üb. d. VII. Buch d. Hist. Polens d. Dlugosch 72; Prudentius u. d. Bertinian. Annalen 75; Akten z. Gesch. d. St. Riga 77; Leitf. d. allgem. Gesch. 77/78 II, 4. A. 89, III, 2. A.; Bemerkungen üb. die Erforschg d. livländ. Vorgesch. 85. H: v. Tiesenhausen, Ausgew. Schriften (mit Hasselblatt) 90; D. Evang. in Rußland 01.

Girgensohn, Frau Lotta (Pf. G. Attol), ASV., Nov. u. Jugendlit. Frankfurt a. M., Mendelssohnstr. 90. (Sarata i. Südrußl. $^{26}/_{8}$ 69.) V: Ylo, Kaupos Sohn u. Hans v. Tiesenhausen, Erz. aus d. Zeit v. Rigas Gründg 01; Erleben. livländ. R. 08, 2. A. 11; Cord Dirkop, Erz. a. d. Reformationszeit 09; Goldener Märchenborn 10, 2. A. 12.

Girndt, Martin, Technisches Unterrichtswesen, Prof., Kgl. Oberlehrer, Hrsg. von „Technik u. Schule". Neukölln, Schiller-Promenade 29. (Peilau b. Reichenbach in Schles. $^{30}/_{11}$ 59.) V: Lehrbücher für den mathem., chem. u. stenograph. Unterricht 96 ff. H: Sammlung v. Leitfäden f. den bautechn. Fachunterricht.

Girth, Carl, Staatswiss., Justitiar. Straßburg i. E., Möllerstr. 5. (Liebau $^{7}/_{8}$ 64.) V: Hela, eine Studie 91; Die Hexe von Hela 92; D. Rechte d. Hypothekengläubigers an der Forderung gegen den Versicherer 03.

Gisbert, Hanns, s. Mostert, Johanna Gisberta.

Gisevius, Paul, ✓, Dr., o. UP., Dir. d. Landwirtsch. Inst. d. Univ. Gießen, Moltkestr. 4. (Wartenburg, Ostpr. $^{28}/_{9}$ 58.) V: Bestimmg d. spez. Gew. v. Mineralien 82; Ackerbau (mit Droysen) 94, 8. A. 12; Pflanzenbau 95, 8. A. 11; Sortenanbauversuche 00; Die Sortenfrage in den Nordostprovinzen 01; Rotkleeanbauversuche 03; Prüfung v. Getreidereinigungsmaschinen 03: Wettbewerb der dänischen Landwirtschaft (m. Stutzer) 04; Prüfung v. Boden-

bearbeitungsgeräten 06; Sortenanbauversuche Gießen 06; Die Pflanze 07; Der Boden 07; Bodenverbesserung u. Bodenbearbeitung 07; Landw. Naturkunde 07, 2. A. 12; D. Werden u. Vergehen d. Pflanzen 07; Braugerstenbonitierung 08; Bodenbearbeitg 11; D. Egge 12; Walzen u. Kultivatoren 12; Hackkultur und Demtschinskyverfahren 12.

Gisler, Otto, (k.), ✝, Pfr. u. Dekan. Ober-Lunkhofen, Schweiz. (Wiggwil $^{4}/_{5}$ 49.)

Gittinger, Otto, schwäb. Dialekt ♆, ev. StadtPfr. Schwäbisch-Gmünd, Oberbettringerstr. 19. (Lauffen a. N. $^{31}/_{3}$ 61.) **V:** So sem'mer Leut 98, 10. A. 13; Schwöbeleut 05, 5. A. 09.

Giugno, Martin (Pf. Di Bertogna), DOSchG., Nov., /, ♆, Kaminfegermstr., Chefred. der „Reichs-Handwerker-Ztg.". Brünn, Rich. Wagner-G. 3. (ebda $^{14}/_{7}$ 61.) **V:** E. Nacht des Verdachtes, Solo-Lsp. 92, 93; D. Frau muß ihrem Manne folgen, Lsp. 92; Ein Kniff, P. 92; Führe niemand in Versuchg, Lsp. 93; D. Rauchfangkehr-Gewerbe u. d. Regelg dess. 96. **H:** Carl Giugno (Juin)'s nachgelassener Roman: D. alte Daniel 92.

Gižycki, Lily v., s. Braun, Lily.

Gjellerup, Karl Ad., ⌂, Erz., ♆. Dresden-Plauen, Gostritzerstr. 5. (Roholte auf Seeland $^{2}/_{6}$ 57.) **V:** Dän. Werke XXX, übersetzt: Der schwarze Romulus, Erz. 88; G-dur, Erz. 2. A. 90; Wagner in seinem Hauptwerke: Ring d. Nibelungen 94, 2. A.; Wuthhorn, Dr. 96; Minna, R. 98; — deutsche Originalwerke: Pastor Mors, Erz. 94; Briefkuvert, N. 98; Die Opferfeuer, Dr. 03; Der Pilger Kamanita, R. 06, 2. A. 08; D. Weib des Vollendeten, Dr. 07; D. Hügelmühle, R. 09; Die Weltwanderer, R. 09; D. Hirtin u. der Hinkende, N. 11. ()

Glagau, Hans, ♛, Dr. phil., o. UP., Mitgl. d. Hist. Kommission f. Hessen u. Waldeck. Greifswald, Baderstr. 11. (Berlin $^{3}/_{2}$ 71.) **V:** D. franz. Legislative u. d. Urspr. d. Revolutionskriege 1791/92 96; Anna v. Hessen (1485—1525) 99; Hess. Landtagsakten I. 1508—1521 01; D. mod. Selbstbiographie als hist. Quelle 02; Reformversuche u. Sturz d. Absolutismus in Frankreich (1774—1788) 08. ()

Glahn, Leo Wilhelm, Natur⁂, AGR. Saarbrücken 4, Mathildenstr. II a. (Hannover $^{27}/_{12}$ 63.) **V:** Untrüglichkeit der Sinne 98; Ein Jahr in Kamerun 00; Unser Körper als Grundl. d. Naturerkennens 11.

Glasenapp, Carl Friedr., Wagnerforsch., Erz. Riga, Reimersstr. 1 III. (ebda $^{3}/_{10}$ 47.) **V:** Wagners Leben u. Wirken 76 f. II, Nachtrag 82; Wagner-Lexikon 83 (mit H. von Stein); Grundriß d. Gesch. d. deutsch. Dichtg 88; Wagner als Mensch 90; Hauptepochen d. bild. Kunst bei d. Griechen 90; Wagner-Enzyklopädie 91 II; D. Leben R. Wagners I—VI 94—11; Siegfried Wagner 06; Siegfried Wagner u. s. Kunst (mit Franz Stassen) 11, u. F. u. d. T.: Schwarzschwanenreich (m. dems.) 13. **H:** Familienbriefe von Rich. Wagner 06; Bayreuther Briefe 07.

? Glaser, Adolf (Pf. früher R. Reimar), BP., Roman, **Ue:** H, Dr. phil., Cav. Uff., Red. v. „Westermanns Mpnatsh.". Rom, via Sardegna 34. (Wiesbaden $^{15}/_{12}$ 29.) **V:** Krimhildens Rache, Dr. 54; Penelope, Dr. (unt. d. Pf. R. Reimar) 55; Familie Schaller, R. 57; Gal. Galilei, Dr. 58; Bianka Candiano, Erz. 59; Gesch. des Braunschw. Theaters 61; Ged. 62; Erz. u. Nov. 62; Was ist Wahrheit? R. 49; Leseabende, R. 70; Hausgeist d. Frau v. Estobal, R. 78; Schlitzwang, R. 78, 3. A. s. d. Jugend 84, illustr. Pracht-A. 97; Magdalena ohne Glorienschein 79; Weibl. Dämonen, R. 79; Wulfhilde, R. 80, 2. A. s. d. Jug. 84; Aus dem 18. Jahrh. 80; Mod. Gegensätze, R. 81; Aus hoh. Regionen, R. 82; D. entschwundene Dokument 82; Savonarola, R. 83; Cordula, R. 85; Frl. v. Villecour, R. 86; Masaniello, R. 88; E. Seelenfreund, R. 89; Schriften 90 XII. **Ue:** Niederl. Nov. 66; Holl. Nov. 77 u. Romane ca. 15 Bde.

Glaser, Friedr., ✉, Dr. oec. publ. Charlottenburg, Giesebrechtstr. 18. (Ludwigshafen a. Rh. $^{28}/_{7}$ 79.) **V:** D. Franziskan. Bewegg 03; D. Börse 08; D. engl. Arbeiterbewegg 12. **H:** Wirtschaftspolit. Annalen I 07, II 08. ()

Glaser, Kurt, romanische Ψ, Dr. phil., UDoz. u. OberrealschOberlehrer. Marburg i. H., Schwanallee 42. (Wetzlar $^{25}/_{5}$ 80.) **V:** Maß- u. Gewichtsbezeichnung des Französischen 03; Beiträge z. Gesch. der polit. Lit. Frankreichs in d. 2. Hälfte des 16. Jahrh. I 07, II 09, III 12; Le sens péjoratif du suffixe -ard en français 10.

Glaser, Robert, ⅄, Dr. rer. nat., Prof. a. d. K. Baugewerkschule. Stuttgart, Rosenbergstr. 12. **V:** Stereometrie 99, 2. A. Neudr. 06 u. 10. ()

Glaß, G., s. Waldau, Otto.

Glaß, Frl. Luise, VB., Roman, Nov., ♆, Märchen, Jugendschr. Altenburg, S.-A., Johannisgraben 8 I. (ebda $^{4}/_{2}$ 57.) **V:** O lieb' solang du lieben kannst, N. 82; Laßt euch erzählen, M. 88; Unser Doktor, R. 94; In die Welt, Erz. 94; Tönendes Erz u. kling. Schelle, R. 97; Familie Gesterding, Erz. 97, 3. A. 11; Im Mund der Leute, R. 98; Der gold. Engel u. kleine Gesch., N. 99; D. Montagskränzchen, Jugenderz. 99, 15. A. 11; Gustel Wildfang 00, 15. A. 12; Annele, Jugenderz. 02, 8. A.

13; Stumme Musikanten, R. 05; Im Krähennest, Erz. 05, 5. A. 10; Der Schatten von Altramsdorf, R. 06; D. vergeßne Garten, R. 07; Schwärmliesels Wunschglocke, JugendErz. 08, 5. A. 12; D. goldne Mädchenbuch I 09, II (m. Siebe u. Hofmann) 11; D. Hungerborn, R. 10; Festspiel z. Jahrhundertfeier d. Karolinums 10; Quitschiwit, Vogelgeschn. 11; Aus dunkler Tiefe, R. 12; Kränzchen-Theater 13.

Glaß, Max, Essay, ♌, Literatur, Dr. phil., k. k. Prof. Wien III, Kollerg. 18. (ebda $^{12}/_{6}$ 80.) **V:** Klass. u. romant. Satire 05; Über Kunsterziehung 08; Giorgione, R. 13; Porträtausstellung 13.

Glasschröder, Frz. Xav., (k.), Kirchen☆, Dr. phil., ReichsarchivR. München. (Altmußberg $^{29}/_{9}$ 64.) **V:** Markwart v. Randeck 88/96 II; Weistümer d. Rheinpf. 92; Urkund. z. pfälz. Kirchengesch. im MA. 03.

Glattfelter, Anton, (k.), ✝, Katechese, Dr. jur. canonici, Pfr., M. d. P. AbgH. Nieder-Prüm, Rh. (Saffig $^{26}/_{9}$ 50.) **V:** Lehrb. d. kath. Religion 89/91, 9. A. 12; Handb. d. bibl. Gesch. f. d. Unterstufe 96, 3. A. 07; Katechesen üb. Gebete f. d. Unterst. 98, 4. A. 12; Bibl. Gesch. f. d. Unterstufe (ill.) 98; Entstehung u. Erklärg d. Ges. üb. d. Diensteinkomm. d. kath. Pfarr. v. $^{2}/_{7}$ 98; D. Volksschulunterhaltgsgesetz erl. 08; Besoldgs-, Pensions-, Reliktengesetz d. Volksschullehrer 09, 2. A. 09; Ges. üb. d. Beschulung blinder u. taubst. Kinder erl. 11.

Glanc, Paul, ✝, Lic., a.o. UP. Jena. (Berlin $^{5}/_{10}$ 72.) **V:** D. Vorlesg heil. Schriften im Gottesdienste I 07; D. kirchl. Leben d. evangel. Kirchen in Thüringen 10; D. gotisch-latein. Bibelfragment d. Univ. Gießen (m. K. Helm) 10; Fragmente e. griech. Übersetzg d. samaritan. Pentateuchs (m. A. Rahlfs) 11. H: Die Festpredigt des Freien Christentums 12; Die Kasualrede des Freien Christentums 13.

Glehn, Nicolai v., ♆, ⁂, 🖃, 🖋. Burg Hohenhaupt u. Station Römme b. Reval. (Jelgimeggi $^{16}/_{7}$ 41.) **V:** Nord. Lieder 77; Ökonomie d. Empfind. 89; Uns. Wissenschaft der Nationalökonomie eine Verirrung 90; Offene Briefe an H. Ob.-Lehrer Karl Kupfer 91; D. Messungsbegriff 92/99 III; Neue nordische Lieder 94; Cava testudine fleo amorem 97; Madlena Battani, ep. Dchtg. 99; Neue Dichtungen 02; In ipsis divinis humanisque rebus 08; Neue Lieder zu den alten 10; Professor u. Assessor, ep. Dchtg. 11; D. Blut der Balten, vaterl. Dichtg 13.

Gleichen, Alex., Optik, Dr. phil., Kais. RegR. u. PrivDoz. an d. THSch. Berlin S, Freiligrathstr. 13. (Nieder-Schönweide $^{23}/_{9}$ 62.) **V:** Lehrb. d. geometr. Optik 02; Einführg in die mediz. Optik 04; Vorlesgn über photogr. Optik 05; Leitf. der prakt. Optik 06; Die Grundgesetze der naturgetreuen photogr. Abbildg 10; Theorie d. modern. optisch. Instrumente 11. ()

Gleichen-Rußwurm, Carl Alexander Frhr. v., Essays, 𝄍, Roman, Kgl. bayr. Kämmerer. München, Prinzregentenstr. 4. (ebda $^{6}/_{11}$ 65.) **V:** Vergeltung, R. 02; L'homme aimé 03; Keine Zeit u. andere Betrachtgn 04; Schiller als ästhet. Erzieher 05; Winckelmann u. Lessing 06; Ave Italia! 06; Briefe u. Dialoge des Abbé Galiani 07; Schiller u. Lotte, e. Briefwechsel 08; Ovids Liebeskunst 08; D. Sieg der Freude 09, 8. Tausend 11; Das galante Europa 10, 8. Tausend; Shakespeares Frauengestalten 10; Geselligkeit 10, 2. A. 11; Freundschaft 12, 3. Tausend.

Glickh, Rudolf, Musik, Kapellmeister a. d. Votivkirche und Musikschulinspektor. Wien XIX/1, Reithleg. 6. (ebda $^{28}/_{2}$ 64.)

Glinzer, E., ⚗, 🎓, ⚙, Dr., Prof., ObLehr. d. Gewerbesch. Hamburg, Juratenweg 4. (Cassel $^{13}/_{3}$ 44.) **V:** Lehrb. d. Elementar-Geometrie I 79, 10. A. 09, II 81, 2. A. 92, III 83; Trigon. f. Bauschulen 84, 3. A. 06; D. Eisen 86; D. Salz 87; Lehrbuch d. Festigkeitslehre 90, 3. A. 07; Rauchplage u. ihre Abhilfe 90; Lehrb. d. Baustoffkunde 92, 5. A. 11; D. Sonntagsunterr. u. s. Zukunft 93; Lebensbild von Otto Jessen 04; Bautechnische Chemie 06, 2. A. 09; Leitfaden der Festigkeitslehre 07.

Gloatz, Paul, ✝, D. et Lic., Pfr. Dabrun b. Wittenb. (Frankfurt a. O. $^{27}/_{4}$ 45.) **V:** Spekulative Theol. in Verbindung m. d. Religionsgesch. 83/84 II; Sic et non, Probl. d. christl. Glaubens- u. Sittenl. 90; Neanders Dogmatik 98.

Glöde, Otto, Germanistik u. Romanistik, Dr. phil., GymnObLehr. Doberan i. Mecklenb., Dammchaussee 265. (Rostock i. M. $^{16}/_{4}$ 65.) **V:** Die deutsche Interpunktionslehre 93, 2. A. 03; u. a. ()

Gloël, Heinrich, deutsche u. altklass. Ψ, 🎓, Dr. phil., Gymn Prof., Hrsg. d. „Mitteilgn d. Wetzlarer Geschichtsver.". Wetzlar. (Körbelitz $^{22}/_{7}$ 55.) **V:** De interpolat. Hippolyti fab. Euripideae 79; D. deutsche Stil u. s. Pflege an den höheren Schulen 89; D. Familiennamen Wesels; Beitr. z. Namenkunde d. Niederrheins 02; Erläuterung von Paul Heyses Kolberg 04; Inschriften u. Wappen an alten Wetzlarer Bauten 06; Goethes Rittertafel u. der Orden des Übergangs zu Wetzlar 10; Goethes Wetzlarer Zeit 11.

Glomme, Mor. Edm., ♆, 𝄍, Kammersänger. Königsberg i. Pr., Hintertragheim 32 I. (Gr. Walddorf $^{22}/_{9}$ 45.) **V:** Kriegsklänge a. d. Gegenw. (m. H. Böhnke) 66; Festspiel z. Jubeljeier d. Don Juan 87.

Glöser, Moritz, ♌, ∩, 🎓, RegR., SchulR., ObRealschDir. a. D. Beunisch,

Ostr.-Schlesien. (ebda $^{27}/_{10}$ 47.) V: Abgekürztes Rechnen in Dezimalbrüchen 75; Lehrbuch d. Arithmetik f. d. 1. Klasse der Gymnasien 8. A. 10, für d. 2. Klasse 8. A. 11, für die 3. Klasse 6. A. 12; Piskos Grundlehren d. Physik, 12. A. 90.

Gloßy, Karl, ✍, Lit.♛, Krit., Dr. jur., RegR., Zensurbeirat, Vors. d. Sachverständigenkolleginms für Literatur, Hrsg. u. Red. der „Österreich. Rundschau" u. d. „Jahrb. d. Grillparzer-Gesellsch.". Wien I, Tuchlauben 7. (ebda $^{7}/_{3}$ 48.) V: resp. H: Raimund, Werke (m. Sauer) 79; Katalog d. Wiener hist. Ausstellg 1883 83; Costenoble, Tagebücher 88; Wien 1848—1888 88; Grillparzers Briefe 92; Theatergeschichtl. Ausstellg d. Stadt Wien 92; Aus Grillparzers Tagebüch. 93; Josef Schreyvogel 03; Literarische Geheimberichte 11. ()

Glücklich, J. Chr. (Pf. P. v. Fels), VB., ✿, Nov. Wiesbaden, Wilhelmstr. 56. (Homburg v. d. Höhe $^{30}/_{7}$ 39.) V: 14 Jahre an der Spielbank; D. Geheimnisse d. grünen Tisches, 5. A.; Der Generaldirektor, Dr.; Lose Blätter, G., 3. A. 09; D. Loreley; Phil. u. Lisbeth Keim, ein nassauisches Dichter- u. Bardenpaar, 4. A.; u. a. ()

Glücksmann, Heinr. (Pf. Fortunatus, Hermann Heinrich)), CP., Kunstkrit., Dramaturg des Deutschen Volkstheaters, gew. Prof. an der Schauspielschule, ✍, ✿, ⊙, ☺, Uc: EFMTsch, Hrsg. u. Red. d. Freimaurer-Ztg. „Der Zirkel". Wien XIII/1, Auhofstr. 20 I. (Rackschitz $^{7}/_{7}$ 64.) V: Weihnachts-Zauber, Dr. 88; Ballkönigin, Lsp. 89; Michael v. Zichy 92 u. 98 (in franz. u. ung. Spr.); D. goldene Zeitalter d. Gewerbes 93; Ungarns Millenium 96; Eine ung. Schlacht, N. 01; D. zweite Kreuzigg, ep. G. 02, n. A. 10; D. erste Freimaurer auf d. Throne 04; VI. Allschlaraff. Konzil in Berolina 04; D. blanke Hans, Dr. 08; Österreichs Zauber, Ausstattgs-Pantom. 08; Künstler, Burl. 09; Vom Vater der österr. Freimaurerei 10, 2. A. 11; Fährten u. Narben, G., 1. u. 2. A. 13. Uc: Liebesbriefe, Lsp. (m. Alex. Engel) 97; D. Bürde d. Schönheit, R. 97; Die Herren Beamten, Dr. 10; Das Diplom, Dr. 10; Lenchen, d. liebe Kind, Kom. 11; D. Tochter, Dr. 12. Red: Wiener Almanach, Lit. Jahrb. 91; Franz Joseph I. u. seine Zeit 98/99; Denkbuch d. Ferienheims 03; Mitteilgn d. Akad. Verlags; Der Schlaraffia Konzils-Zeyttungen 09.

Gluth, Oskar, SDS., ✍ u. Kunstkritik, ⊙, Dr. phil., Red. München, Schackstr. 6. (ebd. $^{16}/_{9}$ 87.) V: Wikingerfahrt, Dchtg. 05; Voran die Liebe! G. 06; Marco Carmagnola, Dr. 08; Eva, Kom. 10; Wilhelm Bauer, Biogr. 11; Der Jungbrunnen, Lsp. (m. Müller-München) 11; Die Tore d. Lebens, Tr. 11; Lenz als Dramatiker 12.

Gmelin, Julius, ♛, inkl. Kirchen♛, Dr. phil., Pfr. Großgartach b. Heilbronn. (Ludwigsburg $^{28}/_{4}$ 59.) V: Evang. Freiheit! 92; Schuld od. Unschuld d. Templerordens 93: Hällische Gesch. 96; Materialien zur württ. Verfassungs-Revision 05. ()

Gnad, Ernst Ritt. v., lit. Essay, Uc: FIE, Dr. phil., Hofrat a. D. Graz, Nibelungeng. 40. (Pilsen $^{19}/_{4}$ 36.) V: Liter. Essays 69/88, n. F. 95, 3. Folge 01; R. Hamerlings Lyrik 91; Im österreichischen Italien 04; Gabriele d'Annunzio als Dramatiker 13.

Gnade, Frau Elisabeth, geb. Plehn, Rom., Majors-Gattin. Weimar, Luisenstr. 5. (Summin $^{17}/_{8}$ 63.) V: D. Lebenden rufe ich! 93, 2. A. 96; Kleinstädt. Gesch. 97/98 III; Sarkoschin, R. 99; Im Recht? R. 99; Nordlicht, R. 00; Bergauf, G. 00; Docendo discimus, N. 02.

Gnauck-Kühne, Frau Elisabeth, Erz., Essay. Blankenburg a. H. (Vechelde $^{2}/_{1}$ 52.) V: Williram, Erz., 2. A. 83; Ekbert v. Braunschweig, Tr. 86; D. Univers.-Studium d. Frauen, 3. A. 90; Ursachen und Ziele d. Frauenbewegung 92; D. soziale Lage d. Frau 95; Lage d. Arbeiterinn. in der Berliner Papierwarenindustrie 96; Goldene Früchte aus Märchenland 04, 15. Taus. 11; D. deutsche Frau um d. Jahrhundertswende 04, 2. A. 07; Die Arbeiterinnenfrage 05, 2. A. 07; Warum organisieren wir die Arbeiterinnen? 05; D. Notwendigkeit der Organisation der Patronagen 07; D. soziale Gemeinschaftsleben im Deutschen Reich 09, 12. A. 13; Christine, Dr. 11.

Gneisenau, Maria Gräfin **Neidhardt v.**, geb. v. Bonin, ✿, Nov., Essay. Schloß Molsdorf b. Neu-Dietendorf u. Berlin W, Schellingstr. 10. (Elberfeld $^{11}/_{10}$ 73.) V: Aus dem Tal der Sehnsucht, Rhythmen; Die letzte Aventiure des Herzogs Kindheart Gant.

Gneiße, Karl, ⁂, Dr. phil., Prof., G.-Dir. Colmar i. E. (Naumburg, S. $^{31}/_{1}$ 57.) V: Schillers Lehre v. d. ästhet. Wahrnehmung 93; Wert d. mathem. und sprachl. Aufgab. f. d. Ausbildg d. Geistes 98; Deduktion u. Induktion 99; D. Begriff d. Kunstwerks in Goethes Aufsatz V. deutscher Baukunst u. in Schillers Ästhetik 01.

Gneist, Dr. von, s. Fritzsche, Anna.

Gnevkow, Anna, s. Hermes, Anna.

Goebel, Aug. Theod., ⚙, graph. Technik, ♛, Lit., Uc: EFS. Stuttgart, Böblingerstr. 13. (Gelenau $^{17}/_{3}$ 29.) V: Üb. d. Satz d. Engl. 65; F. Koenig 75, 83; Graph. Abreißkalender der Druckfarbenfabrik von Gebr. Jänecke & Fr. Schneemann in Hannover 82—09 XVIII; Buchdruckfarbe 86; Buch- und Druckgewerbe in Württemb. 89; Graph. Künste d. Gegenwart 95, N. F. 02; Maschinenfabrik

Johannisberg 97; Gedenkbuch v. Oberzell 98; Erläuterungen z. Sammlg von Musterdrucken auf Straßburg. Spezialpapieren 00; Spemanns Kunstlexikon, Abteil. graphische Künste 04; Karl Krause u. s. Werk: D. Maschinenfabr. K. Krause, Leipzig 05; Fr. Koenig, 2. A., Volksausg. 06; Zellstofffabrik Waldhof 1884—1909 09.

Goebel, Ferdinand, ⌂, Sozialw., Alkoholfrage, Jugendpflege, Red. des „Wanderer". Berlin W 15, Düsseldorferstr. 30. (Vlissingen $^{2}/_{6}$ 86.) **V:** Im Märchenlande d. Kindes 09. **H:** Junge Geister I—III 10; Bibliographie d. Alkoholwissenschaften.

Goebel Ferd., (k.), Rektor. Emmerich a. Rh., Wassenbergstr. (Cöln a. Rh. $^{24}/_{9}$ 59.) **V:** Jugendschr., lokalgeschichtliche Schriften.

Goebel, Fritz, ♛ u. niederd. Sprachforschung, Dr. phil., Prof., ObLehrer a. d. Sophienschule, komm. Bibliothekar d. Herzogs v. Cumberland. Hannover, Gr. Barlinge 55. (Kehdingbruch $^{21}/_{6}$ 69.) **V:** Untersuchg üb. die altprovenz. Trophimus-Legende 96.

Goebel, Heinrich, SDS., ⁂, Ψ, Kritik, Dr. phil., Prof. am Gymn. Andreanum. Hildesheim, Bismarckstr. 7. (Lübeck $^{22}/_{5}$ 70.) **V:** Das Philosophische in Humes Gesch. v. England 97. **H:** Fern ragt ein Land, Auswahl aus d. Dichtgn des Prinzen E. v. Schoenaich-Carolath 07, 6.—9. Tausend 10: Neudeutsche Prosadichtung I 10, II 12; Raabe-Gedächtnisschrift 12, 2. A. 13; Bücher d. Nordens I—V 13. **Uc:** Das Sausen d. Waldes, G. Knut Hamsuns 09; Peter Egge: Das Idyll, Dr.; Die Geige, Dr. 13.

Goebel, Julius, Deutsche Ψ, Dr. phil., o. UP., Hrsg. v. „Journal of English and Germanic Philology". Urbana, Ill., University of Illinois. (Frankf. a. M. $^{23}/_{5}$ 57.) **V:** Zukunft unseres Volkes i. Amerika 83; Tragische Schuld u. Sühne 84; Gedichte 95; D. Deutschtum in d. Ver. Staaten 04. **H:** Goethe's Poems 01; Goethe's Faust I 07, 2. A. 09; Schiller's Gedichte 09; German Classics 09; Jahrbuch der deutsch-amerik. histor. Gesellschaft v. Illinois 13; Germanic Literature and Culture 13.

Goebel, Karl v., ⚖, Dr. jur. h. c., Dr. phil., o. UP., GHofR. München, Luisenstr. 27. (Billigheim $^{8}/_{3}$ 55.) **V:** Fachschr. ( )

Goebel, Siegfried, ✝ (neutestamentl. Exegese), D., o. UP., GKonsistR. Bonn, Bismarckstr. 17. (Winningen a. d. Mosel $^{24}/_{3}$ 44.) **V:** Die Parabeln Jesu 79 f. II; Neutestamentl. Schriften, 1. Folge: Die ält. Briefe d. Paulus 87, 2. A. 97; 2. Folge: Briefe d. Petrus u. d. Johannes 93; D. Reden uns. Herrn nach Joh. I, 1—11 06, nach Joh. II, 12—21 10; Das Alte Test. in Lesestücken für das christl. Haus 11.

Goebeler, Frl. Dorothea, Nov., Rom., ☉, /, ♆. Berlin, Kl. Parkstr. 11. (Potsdam $^{26}/_{10}$ 67.) **V:** Was muß man v. Spiritismus wissen? 00; Weiber, Beiträge zur Psychologie der Frau, Nn. 02; Das Recht auf Sünde, R. 03; Was müssen wir von unsern Träumen wissen? 04; Was müssen wir v. Heilmagnetismus wissen? 04; Tragödie, Nn. 06; Goldhärchens Himmelfahrt, Märchensp. (m. M. Rinckleben) 08; Berliner Pflanzen 11.

Gocht, Hermann, Dr. med., Prof., Spezialarzt f. orthopäd. Chirurgie. Halle a. S., Hedwigstr. 12. (Cöthen $^{3}/_{2}$ 69.) **V:** Handb. d. Röntgenlehre 98, 4. A. 13; Orthopäd. Technik 01; Amputationen u. Prothesen 06; Die Röntgenliteratur 11 f. II; Verhandlgn d. Vereins der Ärzte zu Halle a. S. 12.

Göckeritz, Felix Leo, ♆, Nov., /, Telegraphenassistent. Chemnitz, Friedrichplatz 4. (ebda $^{19}/_{7}$ 90.) *

Godesberg, Georg v., s. Roth, Georg Barthel.

Godicke, Frl. Elisabeth, Roman, Nov. Berlin-Friedenau, Kaiser-Allee 69. (Brandenburg a. H. $^{21}/_{5}$ 73.) **V:** Der tolle Graf, R. 98; Up ewig ungedeelt, R. 99; Die Ehre gerettet, R. 01; Jens Larsen, R. 07, 3. u. 4. A. 11; D. Inselkönig, R. 07, 2. Ausg. 12.

Godow, Fritz, plattd. ♆, Mittelschullehrer. Stettin, Gabelsbergerstr. 34. (Kortenhagen $^{25}/_{7}$ 51.) **V:** Oll Frünn in'n nigen Rock 99.

Gohlis, Ernst, s. Lanick, Alfred.

Gohre, Paul, ✉, ✝, Pfr. a. D., M. d. R. Berlin-Zehlendorf. (Wurzen $^{18}/_{4}$ 64.) **V:** Drei Monate Fabrikarbeiter 91, 4. A. 06, Volksausg. 13; Die evang.-soz. Bewegg in Deutschland 96; Wie ein Pfarrer Sozialdemokrat wurde 00, 560. Tausend 11; Die Kirche im 19. Jahrh. 02; Die agrar. Gefahr 02; Vom Sozialismus z. Liberalismus 02; Schule, Kirche, Arbeiter 06; Die Heimarbeit im Erzgeb. 06; Das Warenhaus 07; Preuß. Wahlrechtskatechismus 08; D. neuste Kirchenaustrittsbewegg aus den Landeskirchen in Deutschland 09; Die deutschen Arbeiterkonsumvereine 10; Die sächs. Volksschule u. ihre Reform 11; D. Reichswertzuwachssteuer u. die Stellung der Sozialdemokratie zu ihr 11; D. Konsumgenossenschaftsbewegg. d. deutschen Arbeiterklasse 13. **H:** Denkwürdigkeiten u. Erinnergn e. Arbeiters I 03, II 04; Lebensgesch. e. mod. Fabrikarbeiters 05; Wenzel Holek, Lebensgang e. deutsch-tschechischen Handarbeiters 09; Leo Kolisch, D. Land d. Zukunft 12.

Gohren, Karl Theodor v., Dr. phil., Prof., RgR., Dir. d. Franzisko-Josephinum

a. D. Mödling, NÖsterr., Frauensteing. 6. (Jena 25_2 36.) **W:** Leucin u. Tyrosin 58; Anleit. z. chem. Untersuchungen; Naturgesetze d. Fütterung usw.; Naturgesetzl. Grundlag. d. Pflanzenbaus usw.; Meth. Leitf. f. d. chem. Unterricht an landw. Lehranst.; D. Franzisko-Josephinum 1869—94 95.

Göhring, Edmund, ASV., Nov., Hum., Dr. jur. Hannover, Gretchenstr. 36. (Leipzig 28_7 60.) **W:** Pech u. Dusel, Humoresken 07; Aus verschiedenen Welten, Nn. 09; Gnädigste — auf Ihr Wohl!, hum. Erz. in Vers. 11. ()

Golant, Nathan, CP., ✍, Kritik, **Ue:** R, Mitred. d. „N. Fr. Pr.", Korresp. der „Utro Rossii" (Moskau). Wien IX, Serviteng. 18. (Rußland 22_8 59.)

Gold, Alfred, BP., Kunst, Kunstkrit., ✍, Dr. phil. Berlin-Halensee, Kurfürstendamm 125. (Wien 28_6 74.) **Ue:** Flaubert, Roman e. jungen Mannes 04, 2. A. 10. **W:** Ausklang, Dr. 05; D. Lied v. d. Sternenjungfrau, R. 10; Frans Hals 11; Joh. C. Wilck 12.

Goldbacher, Alois, klass. Ψ, Dr. phil., o. UP. a. D. Graz, Radetzkystr. 3. (Meran 27_6 37.) **W:** Apulei Madaurensis opusc. quae sunt de philosophia rec. 76; Lat. Gramm. f. Schulen 83, 10. A. 11; S. Aureli Augustini epistulae I 94, II 98, III 03, IV 11.

Goldbacher, Gregor, ☤, k. k. Prof. an der Staatsrealschule. Steyr, Oberösterr., Bahnhofstr. 12. (ebda 10_{10} 75.) **W:** Gmüatliche Sach'n 06; Steyrer Gsángl 11: Josef Moser, e. deutscher Heimatdichter 12; Entwicklungsgesch. der Staatsrealsch. in Steyr 13. **H:** Hoamátasang 10.

Goldbaum, Frl. Helene, ☪, **Ue:** IF. Wien XIX, Billrothstr. 31. **W:** D. Buch der Mutter 11; u. Übersetzgn.

Goldbaum, Wenzel, ☉, Dr. jur., RA., Schriftführer u. Syndikus d. Verb. Deutsch. Bühnenschriftst. Charlottenburg, Motzstr. 19. (Lódz i. Rußl. 19_9 81.) **W:** Die Eheolympiaden, Kom. 06; D. Wahl, Sch. 08; Das Erholgsheim, Schw. (m. Herb. Hirschberg) 09; Das Hindernis, Lsp.; D. Aufführgsagenturvertrag 12; D. Aufführgsvertrag 12; Die deutsch-russ. Literaturkonvention in systemat. Darstellg 13.

Goldbeck, Eduard, ☉, Nov., Politik. New York, 88 Central Park West. (Berlin 21_4 66.) **W:** Baumann Quarta C 95; Militaria, Humoresken in Versen 95; Zolas Beichte 95; D. Kampf wider d. Umsturz 96; Glänzendes Elend, 1.—10. A. 96; Kasernenzucht, 1.—7. A. 96; Kritische Patrouillengäng 96; Krieg in Sicht! 06; Krüppel, Dr. 06; Der Kronprinz u. „Die lust. Witwe", 1.—7. A. 06; Bülows Bluff, 1.—5. A. 06; Deutschlands Zukunft — die Nationaldemokratie, 1. bis 6. A. 06; Die Kamarilla 07; Se. Hoheit der Bastard, R. 07, 2. A. 08; Der rote Leutnant, Dr. (m. Herm. Kienzl) 07; Polit. Plaudereien 08; D. Bazillenkutsche 08; Henker Drill 08; Briefe an d. deutschen Kronprinzen 08; Das Bukett, Dr. 11; Die Brüder, N. 11.

Goldberg, Lesser, BP., ✍, Naturw., ✍, Red. am „Berl. Lok.-Anz.". Berlin S, Gneisenaustr. 54. (Gollub 10_{11} 53.) **W:** Führer durch d. mediz. Berlin 86, 4. A. 92: Paradies von Belzig 02.

Goldberger, Ludwig, ✠, Stenogr., Dr. jur. utr., Advokat u. Verteidiger, ULektor für Stenogr. Prag II, Heuwagsgasse 2. (ebda 24_2 67.) **W:** Bauordg f. d. Kgr. Böhm., 2. A. 94; Stenogr. in d. Rechtspflege 97; Advokatentarif u. Gerichtsgeb. 98, 3. A. 10; Entstehg des Bankwesens 99; Stellg d. Anlautkürzung 00; Systemurkunde d. Satzkürzg d. Gabelsbergerschen Stenogr.-Syst. 00; Der österr. Bankbeamte 03; Förderg d. Gabelsbergerschen Stenogr. durch die Unterrichtsverwaltg in Österreich 04; Der neue Advokatentarif 09, 4. A. 11; Die gegenwärtige Strömung in d. tschechoslav. Stenographie 11; Die ersten 50 J. des deutsch. Stenographenver. Gabelsberger in Prag 12.

Goldberger, Sigm., PA., FP., ✉, ✠, Dr. jur., Hof- u. GerAdv. Wien I, Schottenbastei 12. (Jägerndorf 18_6 54.) **W:** Österreich. Gewerbeordng, 3. A. 83; Das neue Volksschulgesetz 83; Österr. direkte Steuern 84; Die neuen österr. direkten Steuern 98; D. neue österr. Patentrecht 99.

Göldel, Constantin, VJ & S., ☤, ✍, Sozialpol., Oberlehrer an der 1. Bürgerschule. Zwickau, Osterweihstr. 6 A. (Paditz, Altenburg 3_{11} 56.)

Goldenring, Frl. Stefania (Ps. Dr. Stephan Roskoschny), ASV., DSch., **Ue:** PRF. Charlottenburg, Knesebeckstr. 17. **W:** Polnisch (Neufelds Sprachführer) 05. **Ue:** Werke v. Gorki, Sienkiewicz, Zeromski, Zapolska, Sieroszewski, Fréd. Lolliée u. a.

Goldfriedrich, Johann, ♛, ⁂, Dr. phil., Archivar u. Bibliothekar d. Börsenver. d. Deutsch. Buchhändler, Doz. am Inst. f. Kultur- u. Universalgesch. Leipzig-Plagwitz, Weißenfelserstr. 9 I. (Bautzen 21_7 70.) **W:** Kants Ästhetik 95; Die hist. Ideenlehre in Deutschland 02; Die Rechtfertigung durch d. Erkenntnis 03; Gesch. d. deutsch. Buchhandels, Bd. II 08, Bd. III 09; Das Ende der ersten Kämpfe gegen das Pflichtexemplar im alten Deutschen Reiche 09; Statist. Übersicht der deutschen Bücher u. Zeitschriften d. J. 1908 12.

Goldhaun, Franz, ✍. Graz, Normalschulg. 3 u. Bozen, Runkelsteinerstr. 38. (Palma nuova 10_1 59.) **W:** Streifzüge in

den Alpen 88; Feiertags-Wanderungen durch das steir. Oberland 89; Alpenzauber 99; Roseggergesellschaft u. Roseggerstübel in Mürzzuschlag 00; Wald u. Welt, Aus d. Wanderbuche eines Naturfreundes 06. H: L. Goldhanns Leben u. Ged. 96; Das Panorama von der „Goldhann-Warte", mit Geleitwort 05.

Goldmann, Arthur, ♛, Dr. phil., k. u. k. Haus-, Hof- u. Staats-Archivar. Wien IX/1, Liechtensteinstr.60. V: D. Judenbuch der Scheffstraße zu Wien 08. H: Deutschlands Geschichtsquellen im MA. (m. O. Lorenz), 3. A. 86. ()

Goldmann, Emil, Rechts♛, Ethnologie, Volkskde, Dr. jur., UDoz. Wien VIII, Albertg. 19. (Karlsbad $^{3}|_{11}$ 72.) V: Die Einführg d. deutsch. Herzogsgeschlechter Kärntens in den slovenischen Stammesverband 03; Beitr. z. Geschichte d. germanischen Freilassg durch Wehrhaftmachg 04; Der andelang 12.

Goldmann, Emil (Pf. Emil Geyer), Soziologie, Ästhetik, Theater, Dr., Theaterleiter u. Regiss. Wien, Neue Wiener Bühne, Wasagasse. (Swoikowitz $^{29}|_{11}$ 72.) V: Franz Flaum 03; Vom Pathos d. Zeit 08. ()

Goldmann, Karl, ⌂, Dr. phil. München, Schwanthalerstr. 36. (ebda $^{7}|_{11}$ 82.) V: Das Rätsel des Angelus u. and. Nov. 05; D. ravennat. Sarkophage 06; Das weise Jungfräulein, Nn. 12.

Goldmann, Paul, BP., 𝒻, Dr. jur., Korresp. d. „N. Fr. Pr.". Berlin W, Bendlerstr. 36. (Breslau $^{31}|_{1}$ 65.) V: Ein Sommer in China 99 II; Die „neue Richtung" 03; Aus dem dramat. Irrgarten 05; Vom Rückgang d. deutsch. Bühne 08; Literatenstücke u. Ausstattungsregie 10.

Goldmar, Jon v., s. Rommel, Theodore v.

Goldnagl, Fritz, ⌂, 𝒻, k. k. Postoffizial. Wien V, Einsiedlerg. 29 II, 17. (ebda $^{5}|_{3}$ 73.) V: Der Kitt, Sch.; Das Bekenntnis, Schw. (m. Rudolf Schießel); Die Freien, Wiener Stück; Substitution, Kom.; Madame Potiphar, Kom.; Ihre Frau, Kom.

Goldscheid, Rudolf, ⁂, Soziologie. Wien III, Jacquing. 45. (ebda $^{12}|_{8}$ 70.) V: Zur Ethik des Gesamtwillens I 02; Grundlinien zu e. Kritik d. Willenskraft 05; Verelendungs- oder Meliorationstheorie? 06; D. Richtungsbegriff u. s. Bedeutung f. d. Philosophie 07; Entwicklungswerttheorie, Entwicklungsökonomie, Menschenökonomie 08; Darwin als Lebenselement unserer mod. Kultur 09; Höherentwicklung u. Menschenökonomie — Grundlegg d. Sozialbiologie 11; Friedensbewegg u. Menschenökonomie 12. ()

Goldscheider, Alfred, inn. ♂, Dr. med., o. HonUP., GMedR., Dir. d. med.-polikl. Universit.-Institut. Berlin. (Sommerfeld $^{4}|_{8}$ 58.) V: Diagnostik d. Nervenkrankh. 93, 4. A. 10; Über den Schmerz 94; Die Erkrankgn d. Rückenmarks (mit v. Leyden) 95—97, 2. A. 01/2; Gesamm. Abhandlgn: I. Physiologie d. Hautsinnesnerven, II. Physiol. des Muskelsinns 98; Die Bedeutg der Reize für Pathol. u. Ther. 98; Norm. u. pathol. Anatomie der Ganglienzellen (mit E. Flatau) 98; Anleitg z. Übungsbehandlg d. Ataxie 99, 2. A. 04; Handbuch d. physikal. Therapie (mit Jacob) 01.

Goldschmidt, Adolf, Kunst♛, Dr. phil., o. UP. Berlin. Charlottenburg, Bismarckstr. 72. (Hamburg $^{15}|_{1}$ 63.) V: Lübecker Malerei u. Plastik 90; Der Albani-Psalter in Hildesheim u. s. Beziehg z. symbol. Kirchenskulptur 95; D. Kirchenthür d. Heil. Ambrosius in Mailand 02; Studien z. Gesch. d. Sächs. Skulptur in d. Übergangszeit d. roman. z. goth. Stil 02.

Goldschmidt, Alfred, ASV., Wanderskizzensammlg, Nov., Journalist. Karlsruhe i. B., Kaiserallee 137. (ebda $^{2}|_{10}$ 67.) V: Hist. Schwarzwaldführ. I—XII 07—09.

Goldschmidt, Hermann (Pf. Hermann Faber), ⌂, Roman, Dr. jur. Berlin W 62, Keithstr. 20. (Frankfurt a. M. $^{18}|_{7}$ 60.) V: E. Weg zum Frieden, R. 90; Fortuna, Sch. 90; D. freie Wille, Sch. 91; Gold. Lüge, Dr. 92; Hans der Träumer, Lsp. 95; Ewige Liebe, Sch. 97; E. glückliches Paar, Lsp. 99; Frau Lili, Sch. 01; Maria u. Eva, Dr. 03; Ein Junggeselle, Erz. 06; Zwischen Abend u. Morgen, R. 09; Der dramatische Dichter u. unsere Zeit 10.

Goldschmidt, James, ⚖, Dr. jur., a.o. UP. Berlin W, Landgrafenstr. 9. (ebda $^{17}|_{12}$ 74.) V: Unbeendigter u. beendigter Versuch 97; Strafbarkeit d. widerrechtl. Nötigung 97; Widerspruch gegen d. Aufrechnungserklärung 99; Verwaltungsstrafrecht 02; Verwaltungsstrafrecht im Verhältnis zur modernen Staats- und Rechtslehre 03; Deliktsobligationen des Verwaltungsrechts 05; Materielles Justizrecht 05; Strafen u. verwandte Maßregeln in der Vergleich. Darstellg des deutsch. u. ausländ. Strafrechts 08; Ungerechtfertigter Vollstreckungsbetrieb 10; Widerstand gegen die Staatsgewalt im Vorentwurf 10; D. Gegenentw. zum Vorentw. (m. a.) 11; Notstand, e. Schuldproblem 13.

Goldschmidt, Kurt Walter, ⁂, Kritik, ♆, Charlottenburg, Englische Str. 26. (Breslau $^{2}|_{7}$ 77.) V: Henrik Ibsen, Monogr.; Chaos u. Kosmos, ausgew. Dichtgn 07; Zur Kritik d. Moderne I 08, II (Erlebte Dichtg) 12; D. Wert d. Lebens, Optimismus u. Pessimismus in der mod. Lit. u. Philosophie 09.

Goldschmidt, Lazarus (Pf. Arzelaj bar

Bargelai), Oriental. Berlin W, Barbarossastr. 41. (Plungiany $^{17}_{12}$ 71.) **B:** Lacrima Sionis 91; Das Buch Henoch 92; Bibliotheca aethiopica 92; Buch der Schöpfung 94; Barajtha demaâse bereŝith 94; Abessinische Handschriften 97; Vida do Abba Daniel (mit Pereira) 97; Sprüche der Väter 04; Eine talmudische Realkonkordanz 09. **H:** Der babylonische Talmud, I, II, III, V, VI, VII, VIII 97 ff; Die rechtswiss. Sektion des Talmuds (m. Kohler) 07 II; Cod. Hebr. XIX. Bibl. Hamb. (Der Traktat Neziqin) 13. **Ue:** Machschaboth neemanoth 92.

Goldschmidt, Loth. (Pf. Loth. Schmidt), PA., ♆, ⁄, Nov., Krit., ☉, **Ue:** IF, Dr. phil. Berlin-Wilmersdorf, Nassauische Str. 51. (Sorau $^{5}_{6}$ 62.) **B:** D. Doktrin d. Liebe b. d. Lyrikern d. Ducento 99; Gemischte Gesellsch., N. 95; Exredakteur Sauer, R. 96; Juvenes dum sumus, N. 96, 2. A. 98; Sprechstunde, Dr. 96; Die Unparteiischen, Dr. 98; Allegro ma non troppo, N. 99; Luigi Cafarelli, Dr. 99; Der Leibalte, Dr. 99; Ackermann, Tragikom. (m. Fel. Hollaender) 03; Josefine Martens, Kom. 05; Frauenbriefe der Renaissance 05; Die Heilige Sache, Kom. 05; Der gerettete Selbstmörder, Nn. 07; Die Renaissance in Briefen I 08; Nur e. Traum, Lsp. 09; Entgleisung, Kom. 11; D. Venus mit dem Papagei, Kom. 12; D. Buch einer Frau, Lsp. 12. **Ue:** Paul Bourget, Outre Mer; Neera, Einsame Seele; Tagebuch d. Baschkirtseff; Briefe der Ninon de Lenclos; Diderot, Die geschwätzigen Kleinode. ()

Goldschmidt, Ludwig, ⁂, ⅄, Statistik, Dr. phil., Prof., Gymn.-Oberlehr. Gotha, Seebachstr. 11. (Sondershausen $^{6}_{8}$ 53.) **B:** Wahrscheinlichkeitsrechnung 97; Kant und Helmholtz 98; Zur Würdigung der Kritik d. r. V., Begleitschrift zu Mellins Marginalien d. Kr. d. r. V. 00; Kantkritik oder Kantstudium? 01; D. Zusammenhang der Kantischen Kritiken, Begleitschrift zu Mellins Marginalien zur Grundlegg zur Metaph. d. Sitten, Kritik der pr. V., Kritik der Urteilskraft 02; Kant über Freiheit, Unsterblichkeit, Gott 04; Kants „Privatmeinungen" über d. Jenseits u. die Kantausgabe der Kgl. preuß. Akademie der Wissensch. 05; Baumanns Anti-Kant 06; Kant u. Häckel, Freih. u. Naturnotwendigkeit, Replik an Jul. Baumann 06; Zur Wiedererweckung Kantischer Lehre 10. **H:** Kants Kritik d. r. V. 1. Aufl. 05.

Goldschmidt, Moritz, Nov., Sat., Sinngedichte. Frankfurt a. M., Feldstr. 22 I. (Homburg v. d. H. $^{26}_{9}$ 65.) **B:** Brennesseln, Epigramme 94; Gegengift, Epigr. 95; Bunte Reihe, Nn. 96 II: Man kann nie wissen, Lsp. 97; Neue Sinngedichte 98; Landregen, Nn. 99; Sonnenuntergang, Nn. 00; Jungbrunnen, N. in Versen 03; Vom heiligen Martin, Erzn 04; Mit dem Pfeil, d. Bogen, Sinnged. 04; D. Blinde u. d. Lahme, Pl. 05; Juan Villegas, R. i. Vers. 05; Francesca v. Rimini, Erz. in Vers. 05; Ins alte romantische Land! Geschichten in Versen 06; Durch Gebirg und Tal! Neue Sinnged. u. Aphorismen 06; Die Teufelsmadonna u. a. Erz. 07; D. Großen u. d. Kleinen, 3 Akte (Der Gebieter, Die Hörner Gelottos, Die Herzogin) 08; Historien, Geschichten in Versen 08; Herzog Robert u. d. Sänger, Dr. in Versen 09; Chronique scandaleuse, Erzn. 09; Splitter u. Balken, Aphor. u. Epigr. 09; Flirt! 4 Einakter 10; D. Waffe, Kom. 11; Stichworte (Aphorismen) 12; Heit. Geschicht. 13.

Goldschmidt, Moritz, ♆, Dr. phil., Prof., Oberrealsch.-Oberlehrer, Red. d. „Neuphilologischen Blätter". Kattowitz O/S., Wilhelmspl. 9 III. (Nordhausen $^{28}_{1}$ 64.) **B:** Zur Kritik d. altgerman. Elemente im Spanischen 87; Französisch (in „Goldene Schülerbibl.") 06. **H:** Sone von Nausay, altfranz. AbenteuerR. 99.

Goldschmidt, Paul, ♚, ℙ, Dr. phil., GP. a. D. Berlin-Steglitz, Hohenzollernstr. 7. ($^{13}_{8}$ 40.) **B:** Gesch. aus Livius 70, 2. A. 81; Leben d. StaatsR. Kunth (m. F. Goldschmidt) 80, 2. A. 88; Beitzke, Gesch. d. deutsch. Freiheitskriege, neubearb. 82 II; Les Précieuses ridicules v. Molière f. d. Schulgebr. erkl. 90; Präsident Lette 99; Gesch. d. Friedr.-Gymn. in Berlin 00; Berlin in Gesch. u. Gegenw. 10; Der Befreiungskrieg 1813—15 13.

Goldschmidt, Frau Paula (Pf. P. Faber), ⁄, Nov., Skizz., Übersetzgn. Hamburg, Tesdorpfstr. 14. (ebda $^{20}_{5}$ 60.)

Goldschmidt, Frau Regina (Pf. Regina Mark), ☉. Berlin O, Blumenstr. 18 III. (Lissa, Posen $^{13}_{6}$ 66.)

Goldschmidt, Victor (Pf. Moralist), deutsche ♆, literar. Kritik, ♉, Soziologie, Dr. phil. Berlin W, Lutherstr. 34. (Sacherwitz b. Breslau $^{15}_{9}$ 85.) **B:** Was lehrt uns der Fall Joseph? 07; Das Rätsel, G. 09; Seiende u. Werdende, Essays 12. **H:** Jean Paul, Dr. Katzenbergers Badreise 09.

Goldschmidt, Wilh., Aschaffenburg, Herrleinstr. 34. (Berlin $^{21}_{12}$ 41.) **B:** Fragmente 65; Isola 75; Der Gouverneur von Darien 75; Die neue Sündflut; Teuer erkauft; Dramaturgische Notizen 78; Russische Märchen; Aus Rußland 84 II; Nihilisten 91; Feindliche Mächte; Fremdes Blut; u. Übersetzgn a. d. Russ.

Goldschmit, Rudolf, ⁄, Lit.- u. Kunst♚, Red. Stuttgart, Hauptstätterstr. 70, (Karlsruhe i. B. $^{11}_{3}$ 90.) *

Goldstein, Gustav (Pf. Gust. Erich Hol-

sten), ♆, Essays. Hamburg, Parkallee 6 p. l. (ebda $^{6}/_{6}$ 85.)

Goldstein, Julius, ⁂, Dr. phil., Prof., PrivDoz. a. d. THSch. Darmstadt, Beckstr. 87. (Hamburg $^{29}/_{10}$ 73.) **V:** Untersuchungen z. Kulturproblem d. Gegenw. 99; Die empiristische Geschichtsauffassung David Humes 03; Wandlungen in d. Philosophie d. Gegenw. 11; Die Technik 12. **Ue:** Ein pluralistisches Universum 13.

Goldstein, Ludw., PA., RP., ✓, Kunst- u. Lit.♕, Dr. phil., FeuillRed. u. Schauspielkrit. d. „Königsb. Hartungschen Ztg.". Königsberg i. Pr., Beethovenstr. 35. (ebda $^{10}/_{11}$ 67.) **V:** Schriftsprache d. Lessingperiode 96; Bedeutg M. Mendelssohns f. d. Entwickelung der ästhet. Kritik u. Theorie 97; Moses Mendelssohn u. die deutsche Ästhetik 04.

Goldziher, Ign., orient. ☥, Dr. phil., D. Lit., LL. D., o. UP., k. ung. Hofrat. Budapest VII, Hollóutcza 4. (Székesfehérvár $^{22}/_{6}$ 50.) **V:** Studien üb. Tanchûm Jeruschalmi 70; Beitr. z. Gesch. d. Sprachgelehrsamkeit b. d. Arabern 71/73; Beitr. z. Lit.-Gesch. d. Schia u. d. sunit. Polemik 74; Mythos b. d. Hebräern 76; dass. engl. 77; Az iszlám (magyar.) 81; Zâhiriten, ihr Lehrsyst. u. ihre Gesch. 83; Palesztina ismeretének haladása (magy.) 86; Muhammed. Stud. 89/90 II; A pogány arab költészet hagyománya (magy.) 93; Diwân des Hutej'a bearb. 93; Renan mint orientalista (magy.) 94; Abhandlungen z. arab. Philologie 96/99 II u. akadem. Schrift. i. magy. Sprache; A buddhismus hatása az iszlámra (magy.) 03; Mohammed ibn Toumert et la théologie de l'Islam au XI. siècle 03; Buch üb. d. Wesen d. Seele, arab. Text m. Exkursen 07; Vorlesgn üb. d. Islam 10, russ. 11, magyar. 12; Kratka povijest arapske književenosti (bosn.) 10.

Goliner, Jos., ✓, Dr. med., Arzt. Erfurt, Johannesstr. 44. (Ostrowo $^{5}/_{12}$ 51.) **V:** Für junge Mütter 85, 8. A. 13; Magen-, Leber- u. Darmkrankh. 87, 3. A. 07; Ernährg d. krank. Mensch. 88, 4. A. 12; Allg. Gesundheitspflege 88; Handb. d. Kinderkrankh. 88; Diphtherie u. Krupp 89, 2. A. 10; Skropheln u. Engl. Krankh. 89, 2. A. 90; Lungenschwindsf. u. d. Kochsche u. Liebreichsche Heilverf. 91; Krankh. d. Herzens 93; Seekrankheit 93; Malariakrankheit 99; Blutarmut 99, 2. A. 09; Unfallverletzgn 04; Schulgesundheitspflege 09; Die Arterienverkalkg 09; Gewerbliche Gesundheitspflege 10; D. Heilpädagogik im Umriß 11; D. Gefahren u. Krankheiten d. Alters 12. **Neubearb:** Vogel, Korpulenz, 23. A. 03.

Göller, Emil, ♕, D., Dr. phil., o. UP. Freiburg i. B. (Berolzheim, Bad. $^{25}/_{1}$ 74.) **V:** Kg. Sigismunds Kirchenpolitik 1404—1410 01; Kg. Sigismunds Kirchenpolitik v. Tode Bonifaz IX. b. z. Berufg d. Konstanzer Konzils 02; Mitteilgn u. Untersuchgn üb. d. päpstl. Register- u. Kanzleiwesen i. 14. Jahrh. 04: D. Liber taxarum d. päpstl. Kammer 05; D. Kommentatoren d. päpstl. Kanzleiregeln v. Ende d. 15. b. z. Beginn des 17. Jahrh. 06; Die päpstl. Pönitentiarie v. ihr. Ursprung bis zu ihrer Umgestaltung unt. Pius V. I 07, II 11; D. Einnahmen d. apostol. Kammer unter Johann XXII. 10. ()

Göllerich, Aug., DOSchG., Musik, Musikdir. Linz a. D., Walterstr. 24. (ebda $^{2}/_{7}$ 59.) **V:** Franz Liszt 88; Rich. Wagners Ring d. Nibelungen 97; Beethoven 04; Liszt-Erinnerungen 08.

Golling, Ernst (Pf. Ernst Falkenberg), ASV., Roman, Nov., Naturwissenschaft. Dresden, Kruseстr. 9. (Woldenberg $^{19}/_{10}$ 66.) **V:** Im wunderschönen Monat Mai 94; In d. Tod, R. 95; Melanie, R. 96, 2. A. 05; Forstmeisters Hannchen, R. 97; Marianne, R. 98; D. Tode geweiht, R. 99: Unschuldig, R. 00; Jahrb. d. Erfindgn 01 bis 05; Liane, R. 01; Zwei Frauen, R. 02; Anuchen v. Tharau, R. 03; Prinzeß Barfüßel, R. 04; D. Prinzenbraut, R. 05; D. Gespenst d. ersten Frau, R. 06; Vilja, R. 07; D. stumme Komtesse, R. 08; Röschens Liebestraum, R. 09; Waldmüllers Töchterlein, R. 10; Waldtraut, R. 11; Lumpenmüllers Hannchen, R. 11; Geheimnis v. Hellersbach, R. 12; D. Tochter d. Geigers, R. 12; D. Dorfprinzessin, R. 13; E. Liebesopfer, R. 13.

Golling, Jos., (k.), klass. ☥, GP. Wien XVIII, Vinzenzg. 26. (Linz $^{13}/_{3}$ 48.) **V:** Ovidii carmina selecta 88, 6. A. 13; Kommentar zu P. Ovidii Nasonis carm. selecta 89, 3. A. 06; Chrestomathie a. Livius 92, 3. A. 09; Vergili carmina selecta 93, 4. A. 12; Chrestomathie aus Corn. Nepos u. Curtius Rufus 02, 4. A. 14; Hilfsbuch dazu 10; Schulkommentar zu Livius 04 ff. IV; Schulkommentar zu e. Ausw. aus Virgils Bukolika u. Georgika 06; Vokabular zu e. Auswahl aus Ovid 07.

Golmen, Otto v., s. Richter, Otto.

Golo, s. Lomer, Georg.

Golther, Wolfgang, germ. ☥, Dr. phil., o. UP. u. Dir. d. Univ.-Bibliothek, GHofR. Rostock, St. Georg-Str. 1a. (Stuttgart $^{25}/_{5}$ 63.) **V:** Rolandslied d. Pfaffen Konrad 87; Sage von Tristan u. Isolde 87; Studien z. germ. Sagengesch. 88; Gesch. d. altdeutsch. Lit. (in Kürschners D. N.-L.) 92; Deutsche Heldensage 94, 2. A. 09; Götterglaube d. Germ. 94, 2. A. 10; Handb. d. germ. Mythol. 95; D. sagengeschichtl. Grundlagen d. Ringdichtg Rich. Wagners 02; Bayreuth 04; R. Wagner als Dichter

04; Altnord. Literaturgesch. 05: Tristan u. Isolde in d. Dichtgn d. Mittelalters u. der neuen Zeit 07; Religion u. Mythus der Germ. 09; Die Gralssage b. Wolfram v. Eschenbach 10; Rede auf F. Reuter 10; Zur deutschen Sage u. Dichtung, gesamm. Aufsätze 11; Die deutsche Dichtung im Mittelalter 13. H: Tristan u. Isolde, Flore u. Blanscheflur (in Kürschners D. Nat.-L.) 89; Lied vom hürnen Seyfried 89, 2. A. 12; Der Nibelunge Nôt in Ausw., 5. A. 03, 5. Abdruck 07; Ares Islendingabok 92; Bartsch, Deutsche Liederdichter, 4. A. 01; R. Wagner an Mathilde Wesendonk 04; Briefe R. Wagners an Otto Wesendonk 05; Robert Frantz u. R. v. Pilsach, ein Briefwechsel 07.

Goltsch, Frz., ♉, ⁄, Dr. phil., Skriptor d. Landesbibl. Graz, Engelg. 56. (Laibach $^{8}/_{11}$ 65.) V: Volk u. Heimat 93.

Goltz, Colmar Frhr. v. der (Pf. W. v. Dünheim), ⚔, Dr. phil. h. c., Generalfeldmarsch., Gen. Insp. d. VI. Armee-Inspekt. Berlin W. (Bielkenfeld, OP. $^{12}/_{8}$ 43.) V: Operat. d. II. Armee bis z. Kapit. v. Metz 73; Angeline, R. 75; Operat. d. II. Armee a. d. Loire 76; Gambetta u. s. Armeen 77; 7 Tage vor Le Mans 78; Scharnhorst 80; Roßbach u. Jena 83, 2. A. 06; Volk in Waffen 83: Offizierstand u. Beamtentum 83; Suum cuique 84; Lehrbücher in türkischer Sprache: Mouchtera, Seferié II, Erkian-i-harb wasaïke III, Tabietatbikate, Muharebat-i-kilah II (Handbuch, Felddienst, GenStabsdienst, angewandte Taktik, Festungskrieg) 84/89; Ausflug n. Makedonien 93; Kriegführg 95; Anatol. Ausflüge 96; Thessal. Krieg und d. türk. Armee 98; Krieg- u. Heerführg 01; Von Jena bis Pr.-Eylau 07; Kriegsgesch. d. 19. Jahrh. 09. ()

Goltz, Eduard Frhr. v. der, prakt. ✝, D., o. UP. Greifswald, Bahnhofstr. 33/34. (Langenbruck $^{31}/_{7}$ 70.) V: Ignatius von Antiochien als Christ u. Theologe 94; Eine textkritische Arbeit des 6. bez. 10. Jahrh. 99; Das Gebet in der ältesten Christenheit 01; Reisebilder aus d. griech.-türkischen Orient 02; Der Dienst d. Frau in d. christl. Kirche 05; Λόγος σωτηρίας, eine echte Schrift des Athanasius, Text u. Untersuchung 05; Tischgebete u. Abendmahlsgebete in der altchristl. u. griech. Kirche 05. H: Herm. v. der Goltz: Kirche u. Staat 08, Grundlagen der christl. Sozialethik 08. ()

Gombel, Karl, wiss. ✝, ☉, Lic. h. c., Pfr. Reiskirchen, Kr. Gießen. (Hopfgarten, Kr. Alsfeld $^{29}/_{11}$ 64.) V: D. alte u. d. neue Welt, VSch. 07: Vernunft u. Gottesgedanke 07; Volkstum, Kultur u. Volksbildung 09.

Gomoll, Wilhelm Conrad (Ps. Wilhelm vom Horst), SDS., Essay, Rom. u. Nov., ☉, ♉, ☊, ⁄, Kritik, Feuill.-Red. der „Post". Friedenau b. Berlin, Goßlerstr. 10. (Berlin $^{14}/_{11}$ 77.) V: Welt u. Ich, Dichtgn 03; Träume u. Fahrten, D. paradies. Garten, Dichtgn 06, 3. A. 12; Die letzten Wandergn und d. feierl. Tod d. Pilgerpriesters Vasumitra, e. legendar. Laienpredigt 08; Hogesünn, R. 12; Totentanz, Nn. 13.

Gomperz, Heinrich, ☊, Dr. phil., UDoz. Wien XII, Grünbergstr. 25. (ebda $^{18}/_{1}$ 73.) V: Tertullianea 95; Z. Psycholog. d. log. Grundtatsachen 97; Grundlegg d. neusokratisch. Philos. 97; Kritik d. Hedonismus 98; Üb. d. Begriff des sittl. Ideals 02; Die Lebensauffassg der griech. Philosophen 04; Weltanschauungslehre I 05, II 1) 08: D. Problem d. Willensfreiheit 07: Sophistik u. Rhetorik 12.

Gonser, Immanuel, Prof., Schriftl. d. Vierteljahrsschrift „Die Alkoholfrage" u. d. „Mäßigkeitsblätter". Berlin W 15, Uhlandstr. 146. (Stuttgart $^{19}/_{11}$ 65.) V: Verein u. Wirtshaus 02; Alkohol u. Verbrechen 07; Stellung u. Aufgaben der Innern Mission gegenüb. d. Antialkoholbewegung 08; Alkoholgegnerische Unterweisung in den Schulen der verschiedenen Länder 10.

Goos, Max, ♔, Dr. phil., ObLehr. Hamburg-Fuhlsbüttel, Farnstr. 27. (Hamburg $^{14}/_{2}$ 71.) V: Hamburgs Politik um d. Mitte d. 16. Jahrh. 97; Zur Charakteristik v. Gen. Ch. G. Gordon 09. H: Barthol. Sastrow 06; Ritter v. Schweinichen 06; Briefe u. Tagebücher d. Generals Ch. G. Gordon hrsgg. u. erläut. 08; Die deutschen Lande in der Dichtg I 12.

Gopčević, Graf Spiridion, ASV., Polit., Ethnogr., Reisebeschr. ⚔, ⚓, ⊕, ♔, ⁄, ↘, ☉, Nov., Roman, Uc: FEISPortD NSchwSrbKroatRHBulgL NeuG SlovKeschua, Dr. h. c., Prof., Divis.-General u. Minister a. D. Berlin, Spenerstr. 16. (Triest $^{9}/_{7}$ 55.) V: Montenegro u. d. Montenegr. 77; Le Monténégro et les Monténégrins 78; Turcomontenegr. Krieg 76/78 77/79; Türkische Taktik im montenegr. Kriege 87; Türken und ihre Freunde, 3. A. 78; Franz. Exped. nach Aghypten 1798 bis 1801 80/81; ObAlbanien u. s. Liga 81; Ill. Führer n. Spanien u. Portugal 84, 2. A. 92; Meinen Freunden 85; Bulgarien u. Ostrumelien 86, 2. A. 89; Beitr. zur neueren Kriegsgeschichte der Balkanhalbinsel 87; Studien üb. außereurop. Kriege jüngst. Zeit 87: The Conquest of Britain 87; Serbien u. d. Serben 88; Makedonien u. Altserbien 89; Ethnogr. Verhältnisse Makedoniens 89; Comment la France conquit l'Angleterre 91; Stara Srbija i Makedonija 90/91; Wahrheit üb. Makedonien 90; Die Welt 90; W. Tagespost 90; Istina o Makedoniji 91; Bu-

garska i Istočna Rumelija 96; Beata, N. 98; D. Lesehalle 02; Welche Lehren hat unsere Marine a. d. letzten Seekrieg zu ziehen? 06; Glasi bokeške omladine 06; Seeschiffahrt Gopčević 07; Parobrodarstvo 07; O kandidaturi 07; Narodni zastupnici — narodne izdajice! 07: Protest gegen d. Wahl für Cattaro 07; D. Familie Gopčević 09; Wohin reise ich? 09; Frauenheim 10; Air-ballon 12; D. Lebensretter 12; D. Pariser Septembertage 12; U.S.A., Aus d. Dollarlande 13; Albanien u. die Škipetaren 14; Fortunat Hegle, R. 14. — Pf: Schätze d. Azteken, Erz. 81; Zwischen Ehre u. Liebe, N. 90; Schatz d. Alten v. Berge, R. 90; Roman meines Freundes, N. 90; Wie mein Freund z. s. Frau kam, N. 90; Gegen d. Strom, R. 03; In d. „guten" Gesellschaft, R. 10; — (unter dem Pf. Leo Brenner:) Vor dem Revolutionstribunal, Dr. 92; Unter dem Damoklesschwerte, N. 90; Der König liebt, Lsp. 93; Jupiter-Beobachtgn 1895/96 an d. Manora-Sternw. 98; desgl. 1896/98 00, desgl. 1898/01 03; Spaziergänge durch d. Himmelszelt 98; Mars-Beobachtgn 1896/97 an d. Manora-Sternwarte 98; Handb. f. Amateur-Astronomen 98; Observations de Mars 00; Beobachtungsobjekte für Amateur-Astronomen 01; Wissenschaft u. Clique 03; Neue Spaziergänge durch d. Himmelszelt 03, 2. A. 04; Bewohnbarkeit der Welten 05; Vademecum der Amateur-Astronomen 05, 2. A. 06: Astronom. Rundschau I—XI 99—09; Gesch. d. Manora-Sternwarte 09.

Göpfert, Armin, ✠, Dr. phil., Prof., Schuldir. Eisenach, Luisenstraße 7. (Ebenhards $^{7}/_{9}$ 49.) **V:** Lullus, Nachf. d. Bonifatius 80; Rechtfertigung einig. pädagog. Gedanken Zillers 85; Präparation. z. deutsch. Gesch. 90/98 V; Lesebuch f. d. deutsch. Geschichtsunterr. 90/98 V.

Gordon, Heinz, DB., ⊙, Ob.Regiss. d. ResidenzTh. Charlottenburg, Kantstr. 128. (Tarnowitz, Ob.-Schl. $^{17}/_{12}$ 71.) **V:** In Vertretg, Schw. 03; Glückspilze, Schw. 03; Liebesschule, Schw. (m. Frz. Steyer) 04; M. d. R., Kom. 04; Im Notquartier, Schw. 05; Im stillen Ozean, Schw. 05; Fräulein Vorwärts, Lsp. 06; Hildegard Herbig, Sch. 06; Das bißchen Ruhm, Kom. 08.

Goeres, Heinrich, ASV., RP., Nov., Kritik, ✎, ⊙, Red. Berlin-Steglitz, Bergstr. 77. (Immerrath $^{10}/_{11}$ 64.)

Görg, Thor, s. Wiemann, Th. G.

Gorges, Max, deutsche u. koloniale Lit., Dr., Prof., Dir. d. Ritterakad. Bedburg, RB. Cöln. (Polch b. Coblenz $^{19}/_{12}$ 65.) **V:** Beiträge z. Gesch. d. ehemal. Hochstiftes Paderborn 89/93 II; Die wirtschaftl. Entwickelg d. deutsch. Kol. 08. **H:** Mhdeutsche Dichtgn 01, 7. A. 13; Deutsche Heldensage 02, 2. A. 10; Grimmelshausen, Simplicissimus 04, 2. A. 13; O. Ludwig, Erbförster u. Makkabäer 06; Horaz' Oden u. Epoden 07; Schiller, Don Karlos, u. Voß' Luise 07.

Göring, Hugo, Lit. ♛, ✠, **Ue:** FEID, Dr. phil., Bacc. theol. Weimar. (Berka a. Werra $^{28}/_{12}$ 49.) **V:** Basedow 80; Iselin 82; Jacotots Univ.-Unt. 83; Lessings Leben 2. A. 04; S. Germain u. Cl. de Vaux 88; D. neue deutsche Schule, 2. A. 90; Erziehg z. relig. Leben; Bühnentalente unt. Kindern 95; Lichtbilder a. uns. Kulturleb. 01; Kuno Fischer als Lit.-Historiker 01; Lebensschule, d. Bild künft. Erziehung 03; Von Kuno Fischers Geistesart 07; Hysterie 11; Der ehrliche Weg der Pädagogik z. Wissenschaft 11; Rassenreinheit 11; Ludwig Wilser 11; Volkskraft in reiner Rasse, Völkertod durch Rassenmischg 12; Idealismus, d. notwendige Lebensauffassung d. Künstlers 12; Kaiser Wilhelm II. u. die neue deutsche Schule 13; Idealisten der heutigen Kunst 13. **H:** Lessings sämtliche Werke 82/85; Fr. Fröbels Werke 02.

Görland, Albert, ⁂, ✠, Dr. phil., Oberlehrer a. d. techn. Staatslehranstalten. Hamburg, Kreuzweg 12. (ebda $^{9}/_{7}$ 69.) **V:** Aristoteles u. d. Mathematik 99; Paul Natorp als Pädagoge (Begriff d. Sozialpädagogik) 04; Die Halbheit d. deutsch. Zeichenreform 05; Index zu Herm. Cohens Logik der reinen Erkenntnis 06: Der Gottesbegriff bei Leibniz 06; Rousseau als Klassiker d. Sozialpädagogik 06; Aristoteles u. Kant bez. der Idee der theoret. Erkenntnis 09; Mein Weg zur Religion 10; D. Hypothese 11; Kant, Kritik der reinen Vernunft 12; D. Idee d. Schicksals in der Gesch. d. Tragödie 13.

Görlich (eigentl. Gerlich), Hans, PA., VB., Roman, Nov., Humor, ⁂, ⊙, ✉, ✎, ⚔, **Ue:** EF, Hrsg. u. Chefred. d. „Bozner Ztg. (Südtiroler Tagebl.)". Bozen, Sparkassestr. 5. (Brünn $^{15}/_{11}$ 71.) **V:** Erbaul. Erz. 92; Magneta, R.; E. Winter im Eise, Erz. 92; Nemesis, R. 94; Um ein Bild, N.; Wer? N.; Stahl u. Stein, N. 95; König Laurin, O.-Text 01; Das Narrenschiff, Ovtte 02.

Görlich, Martin (auch Martin Görlich-Hindersin oder Martin Horst), ASV., ⊙. Berlin-Friedenau, Illstraße 4. (Berlin $^{18}/_{9}$ 80.) **V:** Malva 02; Judas-Liebe 02; Sonntagmorgen 03; Krebse 04; Vineta 04; Frühherbst 04; Palmarum 05; Amoureuse 05; Parade 06; Frühlingskätzchen 06: Sanatorium Knochenburg 07; Nachtschatten 08; Iris 09; Johanna Stegen anno 1813 12.

Gorlicia, Elsa, s. Ebertin, Elsbeth.

Görlitz, Rudolf, ✠, ♛, Privatlehrer.

Quedlinburg, Pölle 10. (ebda $^{22}/_{12}$ 61.) V: D. Sehenswürdigkeiten im Quedlinburg. Ratskeller 91; Der Roßtrappen-Ritt 93; Barbarossas Erwachen 97; Quedlinb. Sang 98; Bodewellen, Brocken- u. Bodetal-Tonbild m. Erläuterg 08; Texte z. s. Kompositionen.

Görner, Karl v., PA., CP., ♛, Lit.♛, ⁄, Dr. phil., Chefred. d. „Tagespost". Linz a. D., Promenade 23. (Budweis $^{13}/_{12}$ 58.)

Görres, Franz, Kirchen- u. Kultur♛, Dr. phil. Bonn, Kreuzstr. 9 II. (Wittlich $^{23}/_{7}$ 44.) V: Licinianische Christenverfolgung 75; Gen.-Reg. z. Zeitschr. f. wiss. Theol. 91; Hofgut Vailz 97.

Görres, Karl, ✠, Dr., RA. u. Notar. Berlin W 8, Charlottenstr. 59. (Cöln $^{23}/_{2}$ 65.) V: Handb. d. Arbeitergesetzgebg 93; Wahrspruch d. Geschworenen u. s. psychologisch. Grundlagen 03; Verschulden i. Prozesse 04; Haftung f. Schäden u. Kosten im Prozesse 05; Kommentar zum Reichsbeamtengesetze, 1.—16. A. 08; D. Reichskaligesetz (mit Kormann) 11. H: Cossa-Moormeister, Wirtschaftslehre, 3. A. 96, 4. A. 03; Rechtsprechg d. Oberverwaltgsgerichts u. des Bundesamts f. Heimatwes. I 10, II 11.

Gosselck, Johs., Lehrer a. d. Hilfsschule. Rostock i. Mecklb., Niklotstr. 10. (Stresendorf $^{6}/_{7}$ 81.) V: Was mein einst war! Niedd. Heimatbilder 10.

Goeters, Wilhelm, hist. ✝, D., a.o.UP., MitHrsg. d. Monatsschr. „Die Furche" u. der „Monatshefte f. rhein. Kirchengesch.". Bonn, Argelanderstr. 40. (Rheydt $^{9}/_{1}$ 78.) V: D. Vorbereitg d. Pietismus in der reform. Kirche der Niederlande bis z. Labadist. Krisis (1670) 11.

Goethe, Alfred, klass. Ψ, Dr. phil., GDir. Stettin. (Sondershausen $^{9}/_{2}$ 51.) H: Ciceronis de natura deorum libri III 87, u. a. ( )

Gothein, Eberh., ♛, ✉, Dr. jur. h. c. et phil., o. UP., GHofR. Heidelberg-Neuenheim, Weberstr. 15. (Neumarkt, Schles. $^{29}/_{10}$ 53.) V: Wirtschaftsgesch. d. Schwarzwaldes I 91/92 u. a. Fachschr. ( )

Gothein, Frau Marie, engl. Lit.♛, Ue: E. Heidelberg-Neuenheim, Weberstr. 15. (Mohrungen $^{12}/_{9}$ 63.) V: W. Wordsworth 93 II; J. Keats 97 II. ( )

Gottberg, Adelaide v., s. Herzog, Ad.

Gottberg, Anna v., geb. Freiin v. Rottenberg (Pf. A. v. R. Enberg), Nov., Rom., ✿, verw. Frau Major. Dresden-N., Hospitalstr. 6 p. (Reisewitz i. Schl. $^{10}/_{3}$ 26.) V: Bunte Blätter, G. 61, u. F. 13; Was zum Ziele führt, R. 87; Lied der Mutter, Erz. 89, 2. A. 98; Neue Märchen 89.

Gottberg, Anna v., geb. Paschke (Pf. von Rheinsberg), Jugenderzählgn, Artikel, Berichte, verw. Frau Oberstltn. Görlitz, Schweriustr. 3707 b pt. (Rheinsberg $^{1}/_{8}$ 58.)

Gottberg, Otto v., ⁄, Reiseschildergn, Rom., Nov., ⚔. Berlin SW, Zimmerstr. 37/41. (Magdeburg $^{19}/_{12}$ 67.) V: Mit den Japanern über den Jalu; Ich dien, Romantrilogie I—II 12.

Goette, Alex., ☿, Dr. med. et phil., o. UP., Dir. d. zool. Instituts. Straßburg i. E., Spachallee 13. (Petersburg $^{31}/_{12}$ 40.) V: Beitr. z. Entwicklgsgesch. d. Darmkanals im Hühnchen 67; Entwicklgsgesch. d. Unke 75; Üb. Entwicklg u. Regeneration d. Gliedmaßenskeletts d. Molche 79; Abhdlg z. Entwicklgsgesch. der Tiere 82/90 V; Üb. d. Ursprung d. Todes 83; Tierkunde 90; Holbeins Totentanz u. seine Vorbilder 97; Lehrbuch d. Zoologie 02; Vergleich. Entwicklgsgesch. d. Geschlechtsindividuen der Hydropolypen 07. ( )

Goette, Rud., Germanistik, deutsche♛, Lit.♛, ☉, Prof., ObLehr. Spremberg. (Helsen $^{25}/_{2}$ 60.) V: Gesch. d. deutsch. Lit. seit Goethes Tode (m. P. Heinze) 90; Deutsche Poetik (m. dems.) 91; Zeitalt. d. deutsch. Erheb. 1807/15 91/92; Singen u. Sagen 94; Deutscher Volksgeist 98; König Heinrich IV. 00.

Gottesheim, Rudolf Baron, ☉, ✿, Roman, Nov., Märchen, Kritik, ⁄. Aussig a. E. (Jaromeř $^{12}/_{3}$ 47.) V: W. Shakespeare, Dr. 83; Geheimnisvolle Existenzen, R. 85; Am Ende der Welt, R. 86; Schnurren u. Schnacken aus dem Journalistenleben, Hum. 87; In Sklavenketten, R. 89; D. Recht, Vst. 90; Einsame Sterne, ep. u. lyr. Dichtungen 91; Die blaßblaue Schleife, R. 94; D. Jakobsleiter, Vst. 97; Susanna im Bade, P. 97; D. Schreckensmänner von Genf, R. 98; Zwisch. Himmel u. Hölle, R. 99; Nanon od. der Schatz auf der Toteninsel, R. 00; Unterm Sturmbanner, R. 00; D. Flucht aus d. Grabe, R. 01; D. Tochter d. Spions, hist. R. 03; D. Tochter d. Banquiers, R. 04; Dämone, R. 04; Durch Nacht u. Graun, R. 05; Der Fürst d. Berge, R. 05; Mello, Erz. 06; D. Silberschatz d. Fürstin, R. 06; In Geierfängen, R. 06; Ein Millionenschatz, R. 06; Vogelfrei, R. 07; Der Totenschütz, R. 08; Raubgraf Dollenrott, R. 09; Die Glücksschmiede, VolksR. 11; Der Millionenrock, VolksR. 11; E. Klostergeheimnis, VolksR. 12; u. mehrere Opern- u. Operettentexte.

Gotthardt, Rudolf, emer. Hofschausp., Prof. Wien VII, Neustiftg. 12, 1. St., II. St., T. 9. (Wischau $^{9}/_{9}$ 50.)

Götting, Franz, (k.), ⁄, Dr., Prof., ObLehr. Lüdinghausen i. Westf. (Vechta $^{1}/_{6}$ 43.) V: D. Obstbau 87, 5. A. 08.

Goettler, Jos., (k.) ✝, Religions-, Moral- u. Volksschul-✠, D., o. UP. Mün-

chen, Adalbertstr. 94. (Dachau $^{9}|_{3}$ 74.) V: Thomas v. A. u. d. vortrident. Thomisten über d. Wirkgn d. Bußsakramentes 04; Einheits-Religionslehrplan 08; Unser Erziehungsziel 09. H: Gundlach, Exerzitienvorträge, Bd. II 04, III 12; D. Münchener katechetische Kurs 05, 07, 09 u. 11.

Gottlieb, Rudolf, Pharmakologie, Dr. med., o. UP., GHofR. Heidelberg, Bergstr. 96. (Wien $^{1}|_{9}$ 64.) V: Die experimentelle Pharmakologie (m. Meyer) 10, 2. A. 11.

Gottlieb, Theodor, CP., klass. Ψ, Bibliothekswissensch., Dr. phil., Kustos d. k. k. Hofbibl. Wien XII/1, Bischoffg. 23. V: MAlterl. Bibliotheken 90; Die Ambraser Handschriften, I: Bücherslg. Kaiser Maximilians I. 00; Die Gutenbergausstellg d. Wiener Hofbibliothek 00; Katalog d. Einbandausstellg d. Wiener Hofbibl. 08; Die Weißenburger Handschr. in Wolfenbüttel 10; k. k. Hofbibl.-Bucheinbände 10. MitV: Tabulae codicum manuscriptorum in bibl. Palatina Vindobon. asservatorum, Vol. VIII. 93; Katalog d. Miniaturenausstellg d. k. k. Hofbibl. in Wien 02, 4. A. 02; Ausstellg v. Habsburger Cimelien 09, 5. A. 09. H: Otto Bonnobergers Betbüchlein (1607) 12.

Gottlob, Adolf, ♛, Dr. phil., Prof., UDoz. Münster i. W., Engelstr. 2. (Volkmarsen $^{30}|_{1}$ 57.) V: Karls IV. private u. polit. Beziehgn zu Frankreich 83; Aus d. Camera apostolica d. 15. Jahrh. 89; D. päpstlich. Kreuzzugssteuern des 13. Jahrh. 92; D. Servitientaxe im 13. Jahrh. 03; Kreuzablaß u. Almosenablaß (Frühzeit d. Ablaßwes.) 06; Ablaßentwicklung u. Ablaßinhalt im 11. Jahrh. 07. ()

Göttmann, Adolf, Musik, Schriftleiter der „Deutschen Tonkünstler-Ztg.". Berlin-Wilmersdorf, Kaiserallee 172. (Darmstadt $^{25}|_{8}$ 61.)

Göttsberger, Johann, (k.), alttestamentl. Exegese, D., o. UP., MitHrsg. der „Biblischen Zeitschr.". Solln bei München. (Kobl $^{31}|_{12}$ 68.) V: Barhebräus und seine Scholien z. hl. Schrift 00; Adam u. Eva 10, 3. A. 12.

Gottschalk, Herm., ASV., ⁂, Rom., ☿, ✓. Dachau. (Eisleben $^{16}|_{4}$ 68.) V: Weltwes. u. Wahrheitwille 05; Onkel Erasmus, R. 08; Auf der Menschenseite, G. 08; Gerhard Frickeborns Freiheit, R. 09; Der Fluch der Arbeit 11.

Gottschalk, Sigm., Gynäkologie u. Geburtshilfe, Dr. med., Prof., UDoz. Berlin W, Potsdamerstr. 108. (Königsfeld $^{21}|_{10}$ 60.) V: Stud. üb. d. Entwickelg d. menschl. Placenta 91; Z. Lehre d. Atrophia uteri 92; Einige allg. Bemerkungen z. intrauterinen Diagnostik u. Therapie 95; Die physikal. Therapie in der Gynäkologie u. Geburtshilfe 02; Gynäkologie 09; Gesundheitspflege f. Frauen u. Mütter 13. MitH: Diagnost.-Therapeut. Lexikon f. prakt. Ärzte 07/08.

Gottscheid, Franz, VB., ♁, Dir. des Stadttheaters. Posen. (Danzig $^{25}|_{2}$ 56.) V: Zu Beginn; D. Weihe d. Hauses; Der Schlosser; D. Staatsanwalt; D. Pflegevater, Lsp.; Die Figurantin, Dr. ()

Gottschewski, Adolf, Kunst♛, Dr. phil., Hilfsarb. am Mus. f. Kunst u. Gewerbe. Hamburg 37, Isestr. 11. (Löbau, Westpreuß. $^{10}|_{8}$ 75.) V: Die Fresken d. Antoniazzo Romano 04; Über d. Porträts der Caterina Sforza u. über den Bildh. Vinc. Onofri 08. (*)

Goetz, Adolf (Pf. Juvenal), Erzählung, ⚓. Hamburg-Uhlenhorst, Arndstraße 24 I. (Dobrzyza, Posen $^{4}|_{5}$ 76.) V: Michel schläfst Du? 00; Soll sich der Student mit Politik beschäftigen? 00; Ethik gegen Strafrecht 02; Sträfling 788 04; In der Zwickauer Zelle 04; Ballin, der Kgl. Kaufmann 06; D. Hamburger Junge Mann 07; Von Spitzbergen bis Jerusalem 08; Hamburgischer Püttjerkram 10; Geschichte v. Heinz u. Malte 10; Meerfahrten 10; 25 Jahre hamburgische Seeschiffahrtspolitik 11; Bordskizzen 11; Die Mannesmann-Röhren-Werke 11: D. Chronik des Hauses G. J. H. Siemers & Co. 11; Hamburg 11: Herr Müller III aus Breslau, BordLsp. 12; Der Schiffbruch, R. 13; Hamburgische Formensprache 13. H: Wielands Danischmend 12.

Goetz, Ferd. H. W., Dr. med., Dr. phil. h. c., GSanR., Prakt. Arzt, Vorsitz. d. Deutsch. Turnerschaft. Leipzig, Lützenerstr. 11. (ebda $^{24}|_{5}$ 26.) V: I.—V. Handbuch d. deutsch. Turnersch.; Feuerwehrlieder 64; V. rechten Turnerleben 85, 20. A. 10; Liederb. f. d. deutsche Turnerschaft 97, 28. A. 11; Dr. C. Erdm. Heine, s. Leben u. Schaffen 97; Anleitg z. Bau u. z. Einrichtg v. deutsch. Turnhallen (m. Rühl) 97, 2. A. 09; Vorträge für Turnvereine 02, 3 Hefte: Im Dienste des Vaterlandes u. die deutsche Volkskraft 06; Alt werden u. jung bleiben 13. ()

Goetz, Georg, Ψ, Dr. phil., o. UP., GehRat. Jena, Beethovenstr. 1. (Gompertshausen $^{3}|_{11}$ 49.) MitH: Ritschlsche Plautus-Ausg. u. d. kleineren Text-Ausg. 71/95. H: Corpus glossar. latinor. 88/03 VI; Varro de lingua lat. 10, de re rustica 11.

Götz, Joh. Bapt., (t.), Kirchen♛, Dr. theol., Stadt-Pfr. u. Distriktsschulinsp. Freystadt b. Nürnberg. (Dietfurt i. d. Oberpfalz $^{6}|_{11}$ 72.) V: Kardinal Karl August Graf v. Reisach als Bischof von Eichstätt 01; D. Glaubensspaltung im Gebiete d. Markgrafschaft Ansbach-Kulmbach 1520—1535 07; Freystädter Wall-

fahrtsbüchlein 10; Eine Heiliglandfahrt des J. 1909 10.

Goetz, Leopold Karl, (altk.), ♚, D., Dr. phil., a.o. UP. Bonn a. Rh., Kurfürstenstr. 13. (Karlsruhe $^{7}{}_{10}$ 68.) **V**: Die Bußlehre Cyprians 95; D. geschichtl. Stellung u. Aufgabe d. deutsch. Altkatholizismus, 3.—4. Tsd. 95/96; Gesch. d. Slavenapostel Konstantinus (Kyrillus) u. Methodius 97; Lazaristen u. Jesuiten 98; Redemptorist. u. Protestant. 99; Leo XIII., s. Weltanschaug u. Wirksamkeit 99; Jesuiten u. Jesuitinnen (La Société du Sacré Cœur) 01; Ignatius v. Loyola u. d. Protestantismus 01; F. H. Reusch 01; Das Kiever Höhlenkloster als Kulturzentrum des vormongolischen Rußlands 04; Kirchenrechtl. u. kulturgesch. Denkmäler Altrußlands 05; D. Ultramontanismus als Weltanschauung auf Grund des Syllabus 05; Das Centrum eine konfessionelle Partei 06; Klerikalismus u. Laizismus 06; Staat u. Kirche in Altrußland 08; Das Russische Recht I 10, II 11, III 12, IV 13. **Ue**: Das Russ. Recht (aus d. Altruss.) m. Anm. 09.

Goetz, Frl. Ruth, ASV., SDS. Berlin W, Barbarossastr. 26 II. (Festenberg, Schles. $^{5}{}_{11}$ 80.) **V**: D. Toten reden 02/03; Die angewandte Philosophie; Er, Sie u. der Andere, Nn. 03; Das Tor d. Glückes, R. 06; Die ihr Schicksal zwingen, R. 06; Das Glück des Anderen, R. 09; Das ewige Fräulein, N. 09; Der Meister 11. ()

Goetz, Walter Wilh., Gesch. d. MA., d. Renaiss. u. Gegenreform., Dr. phil., o. UP., MitHrsg. des „Archiv für Kulturgesch.". Straßburg i. E., Cunitzstr. (Leipzig $^{11}{}_{11}$ 67.) **V**: D. Wahl Maximilians II. 1562 91; D. bayr. Politik im erst. Jahrzehnt Herzog Albrechts V. 96; Beiträge z. Gesch. Herzog Albrechts V. u. d. Landsberger Bundes 97; Ravenna 01, 2. A. 13; Die Quellen z. Gesch. d. hl. Franz v. Assisi 04; D. Politik Max. I. v. Baiern u. seiner Verbündeten (1618—51) I 07; Assisi 08; König Robert von Neapel u. der Humanismus 10; Beiträge z. Gesch. Herzog Albrechts V. u. der sog. Adelsverschwörung (m. L. Theobald) 13.

Goetz, Wolfgang, SDS., ♂, Nov. Charlottenburg, Schillerstraße 8. (Leipzig $^{10}{}_{11}$ 85.) **V**: Kreuzerhöhung, Der böse Herzog, 2 Einakt. 11; D. Wiederkehr, Lsp. 13. ()

Götze, Alfred, Vor♚, Dr. phil., Prof., Dir.-Assist. am Kgl. Mus. f. Völkerkde (Berlin). Berlin-Lichterfelde, Steglitzerstr. 42. (Weimar $^{1}{}_{6}$ 65.) **V**: D. Gefäßformen u. Ornamente d. neolith. schnurverzierten Keramik im Flußgebiete der Saale 91; D. Vorgesch. d. Neumark 97; D. Urzeit d. Menschen 98; Die Kleingeräte aus Metall, Stein, Knochen, Thon u. ähnlichen Stoffen (IV. Abschn. v. Dörpfelds „Troja u. Ilion") 02; Got. Schnallen 07; D. vor- u. frühgeschichtl. Denkmäler des Kreises Ostprignitz 07, desgl. Westprignitz 12; D. vor- u. frühgeschichtl. Altertümer Thüringens (m. Höfer u. Zschiesche) 09; D. altthüringer Funde von Weimar 12.

Götze, Alfred, deutsche ♆, Dr. phil., a.o. UP. u. Kustos a. d. Univ.-Bibliothek. Freiburg i. B., Burgunderstr. 19. (Leipzig $^{17}{}_{5}$ 76.) **V**: Gesch. d. Adjektiva auf -isch 99; Die hochdeutsch. Drucker d. Reformationszeit 05; Martin Butzers Erstlingsschr. 07; Volkskundliches bei Luther 09; Deutsches Wörterbuch der Brüder Grimm Bd. 14, Lfg. 1 ff.; Frühneuhochdeutsches Glossar 12. **H**: Sebastian Lotzers Schriften 02; Weim. Lutherausg. Bd. 10 II/III, 30 II; Flugschr. aus den ersten Jahren d. Reformation 1, 5 und 6; 2, 4; 3, 6.

Goetze, Edm., Dr. phil., Prof., Studien-Dir., GHofR. Dresden-Loschwitz, Wilhelminenstr. 10. (Dresden $^{26}{}_{9}$ 43.) **V**: Hans Sachs 90; Festrede 94. **H**: H. Sachs I—XXVI (Lit. Ver. Stuttgart); H. Sachs, Fastnachtsp. I—VII; H. Sachs, Schwänke I—VI; Goedeke, Grundriß, 2. u. 3. A.

Gozel, Fr. v. d., s. Litten, Jul.

Grabe, Frz., Dialekt♆, K. Postagent. Lüdingworth in Hadelnland, Hann., Westerstr. 125. (Altenbruch $^{12}{}_{3}$ 43.) **V**: Dit u. Dat, i. Hadler Platt, G. 77, 3. A. 97; Von de Elwkant ut Hadelnland 80; Reuter, Schw. 82; Die beiden Peter, Sgsp. 82; Müller-Clärchen, Sgsp. 82; Ut ole un nee Tieden 86, 2. A. 89; Aus eins. Stunden, Dichtg 88; Ut'n Volksleben 89; Ut Marsch un Moor, G. usw. 94; Hein un Lotte, plattd. Schw. 93; De Wedd, plattd. Schw. 98; Jochen Päsel un Trine Däsel, plattd. Schw. 98; Du driggst de Pann weg! plattd. Schw. 98; Dree von de Sprütt, Schw. 98; Die freiwillige Feuerwehr, Schw. 98; Nunnes Kriegserlebnisse, Schw. 98; Marthas Geburtstag, Liedersp. 99; Postkartengrüße 99; Radlergrüße 99; Radlerlieder 99; Germania, patriot. Festspiel u. Lieder 99; In Kioutschau, milit. Schw. 99; Postkartenpoesie 00; Schlüsselblümel, Schw. 00; Spitzbüwchen, plattd. Schw. 00; Op Afwegen, Schw. 01; De Spanger Scheeper, Vst. 01; De plattdütsche Volkssänger, I 01, II 04; Wokeen wascht dat Geschirr? Schw. 02; De Holschenkönigin, Burensp. 03; D. Radmacher-Toni, Feuerwehrst. 04; J. Spezialitäten-Theater, Burleske 04; Van de Waterkant, Vst. 06; De Leew bi'n Duwenslag, Schw. 11.

Grabein, Paul, VB., PA., Kritik, Essay, Rom., Dr. phil. Berlin W 30, Hohenstaufenstr. 22. (Posen $^{28}{}_{5}$ 69.) **V**: Frau Luciens Rendezvous u. a. Nn. 97; „O alte

Burschenherrlichkeit!", Bilder a. d. deutsch. Studentenleben 01; Liebeslieder mod. Frauen 02; E. Frauenliebling, R. 03; Du mein Jena! In der Philister Land; Im Wechsel der Zeit, R. 03; Frei ist der Bursch, Sch. 04; Das stille Leuchten, R. 05; Frau Lurley, Nn. 05; Firnenrausch, R. 06; Die Moosschwaige, R. 07; Der König von Thule, R. 07; Irrlicht, N. 07; Ursula Dreuck, R. 08; In Jena ein Student, Jugd.-Erz. 08; Dämonen der Tiefe, R. 09; D. Herren d. Erde, R. 10; Aus dem Reiche der schwarzen Diqmanten, Bilder aus d. Bergmannsleben 10; In Tropenglut u. Urwaldsnacht, Jugd.-Erz. 10; D. neue Geschlecht, R. 11; Hüter d. Feuers, R. 12; Gestürzte Altäre, R. 13.

Grabinski, Bruno (Pf. Heinrich Walstret), (k.), ASV., AV., 𝒻, Jugendschriften, Erz., Red. des „Märk. Volksbl.". Iserlohn (Kadlubietz $7|_1$ 82.) V: Geheimnisvolles aus d. Reiche des Übersinnlichen 11; Wie ist Luther gestorben? 13; Myst. Erscheingn im 19. u. 20. Jahrh. 13.

Grabinski, Ldw. (Pf. Ldw. vom Sande), Belletr., 🕮, 🖋, Essay, Jugendschr., Humoresken, Lehrer. Schomberg b. Beuthen, ObSchles. (Gr. Lagiewnik $13|_8$ 57.) V: Die Sagen, d. Aberglaube u. abergläub. Sitten in Schles. 86; Edelreiser 98.

Grabmann, Martin, (k.), ⁂, Dogmatik u. Dogmen♛, Dr. theol. et phil., o. ö. UP. Wien. (Winterzhofen $5|_1$75.) V: D. Genius d. Werke d. hl. Thomas u. d. Gottesidee 99; Dr. Franz v. P. Morgott als Thomist 00; D. Lehre d. hl. Thomas v. Aquin v. d. Kirche als Gotteswerk in ihrem Wesen u. Leben 03; P. Heinrich Denifle, e. Würdigg s. Forschgsarbeit 05; D. philos. u. theol. Erkenntnislehre d. Kard. Matthäus v. Aquasparta 06; D. Gesch. d. scholast. Methode I 09, II 11; D. Modernismus 11; Thomas v. Aquin 12 (auch span. u. holl.); D. Gegenwartswert der geschichtlich. Erforschg d. mittelalt. Philosophie 13.

Graebner, Fritz, ♛, Völkerkde, Dr. phil., UDoz. Bonn u. Assistent am Rautenstrauch-Joest-Museum. Cöln a. Rh., Teutoburgerstr. 12. (Berlin $4|_8$ 77.) V: Böhm. Politik v. Tode Ottokars II. b. z. Aussterben d. Premysl. I 01, II 03; Neu-Mecklenburg (m. E. Stephan) 07; Methode der Ethnologie 11. ()

Graebner, Peter Paul, 🖋, Dr. phil., Prof., Kustos a. Bot. Gart. Berlin-Lichterfelde, Viktoriastr. 8. (Alperbeck $29|_6$ 71.) V: Studien üb. d. Norddeutsche Heide 95; Synopsis d. Mitteleurop. Flora (mit Aschersou) I, II 1, II 2, III, IV, V, VI 1, VI 2, VII, Regb. I, II, III 98/13, 2. A. I 12; Flora des Nordostdeutsch. Flachlandes (m. demf.) 98; D. Heide Norddeutschlds 01; Nordostdeutsche Schulflora (m. Aschersou u. Beyer) 02; Botanisch. Führ. durch Norddeutschld 03; Handb. d. Heidekultur (m. v. Bentheim) 04; D. Grunewald b. Berlin, s. Geologie, Flora u. Fauna (m. a.) 07; D. Pflanzenwelt Deutschlds 09; Landeskde d. Prov. Brandenburg I (m. a.) 09; Pflanzengeogr. 09; Heide u. Moor 09; Lehrbuch d. Pflanzengeogr. 10; Taschenb. z. Pflanzenbestimmen 11; D. Entwickelg d. deutschen Flora 12. H: Warming, Ökologische Pflanzengeogr. 2. A. 01; Festschr. z. Aschersons 70. Geburtstage (m. Urban) 04.

Grabow, Aug., VB., Germanistik, Physiologie, Dr. phil., SchulR. a. D., gerichtl. Schreibsachverst. Berlin-Wilmersdorf, Uhlandstr. 124. (Müncheberg $12|_9$ 34.) V: D. Musik in d. deutsch. Spr. 79; Leitfaden f. d. Sprach- u. Anschauungs-Unterricht in utraquist. Schulen 82; Schrägschrift oder Steilschrift? 95. ()

? **Grabow,** Heinr. Friedr. (Pf. H. d'Altona), Red. Hamburg, Reeperbahn 95. (ebda $29|_1$ 53.) V: Erzählgn u. Theaterstücke.

Grabowski, Frl. Elisabeth, BJ & SV., DSch., VB., Romane u. Nov. Gleiwitz, Bankstr. 12. (Ratibor $13|_6$ 64.) V: D. weiße Adler; Im Morgenrot, Nn. 09; D. neue Heimat, R.; Haldenkinder, R.; Land u. Leute in Oberschlesien 13.

Grabowsky, Adolf, Politik, ⚖, 🖃, 🕊, ⚇, ⚆, Dr. jur. et rer. pol., Hrsg. d. „Zeitschr. f. Politik", der „Parteien", des „Zentralbl. f. Vormundschaftswesen". Berlin NW 40, Kronprinzenufer 24. (ebda $31|_8$ 80.) V: Sehnsucht 00; Verlust der Staatsangehörigkeit durch Fristablauf 04; Das Zeugende 05, 2. A. 07; D. Kampf um Böcklin 06; Recht u. Staat 08; Die Elixire d. Lebens, e. Komödienkreis 11; Kulturkonservatismus 11; Gott u. der Zauberer, Mythos 12; Die Augen, 2 M. 12; Gedichte 12; Grundlagen d. Politik 12. ()

Grabowsky, Fritz, ♈, Ethnographie u. Ur♛, Dir. d. Zoolog. Gartens. Breslau XVI, Grüneicher Weg 1. (Marggrabowa $27|_1$ 57.) ()

Grabowsky, Norbert, Dr. med. Leipzig, p. Adr.: Max Spohrs Verlagsbuchh., Rudolphstr. 4. (Ostrowo $6|_1$ 61.) V: Enthaltsamkeit, 3. A. 10; D. Elend d. Menschheit 96; D. Mitwelt u. die vom Verf. begründete Geistesreformation, 3. A. 07; Die Rätsel von Grund u. Zweck unser. Lebens u. ihre Aufhellung durch d. innere Leben od. die höhere Liebe, 3. A. 07; Verkehrte Sinnesneigg, 4. A. 04; D. Weg z. Geistesvervollkommnung auf Grundlage d. Emanzipation d. Mannes v. Weibe 02; Blutreinigg, 3. A. 12; Die Widersinnigkeit u. Schädlichk. d. Vegetarismus, 2. A. 02; Lebensfrohsinn, 3. A. 07; D. Magenleid. u. ihre Behandlg, 2. A. 01; D. Ernährg d. Menschen 96; Wider d. Tabak, 2. A. 09; Wider d. Musik! D. gegen-

wärt. Musiksucht u. i. unheilv. Wirkgn, 2. A. 02; D. ehelose Stand in s. idealen Seiten u. Aufgaben, 2. A. 03; D. Bestimmg u. Vorbereitg d. Menschen f. d. Leben nach d. Tode, 4. A. 12; D. Wiss. v. Gott u. Leben nach d. Tode, 2. A. 08; Durch Entsagg u. Vergeistigg z. jenseit. Leben, 2. A. 03; Geistige Liebe, 3. A. 13; Wahre Bildg, 2. A. 13; 5 Jahrtaus. Sehnsucht u. Erkenntnis, 3. A. 08; Geistiges Familienleben 04; D. ideale Ehe 04; Dr. N. Grabowskys Lehren u. Entdeckgn sowie ihre reform. Bedeutg f. Religion u. Wissensch., 2. A. 04; D. ideale Mensch u. sein Wesen, 3. A. 05; D. Unendlichkeit uns. Lebens 05; D. Naturgenuß u. sein Wesen 05; Inner. Leben, 2. A. 06; Mein Wirken als Reformator d. Innenlebens d. Menschheit, 2. A. 06; Die männlich-weibl. Natur d. Menschenseele, 2. A. 06; Kants Grundirrtümer in s. Kritik d. reinen Vernunft u. die Reformation des geist. Innenlebens d. Menschheit, beruhend auf Dr. N. Grabowskys Erkenntnislehren 07; D. Innenmensch, Sch. 09; Höhere Liebe, Sch. 09; Unser ewiges Leben schon jetzt in uns 09; Erkenntnis das Bleibende im Wechsel der Zeiten 09; Wie wird man ein geistig höherer Mensch 09; D. Entdeckg d. Wirklichkeit unserer geist. Innenwelt 10; Bühnenstücke philos. Erkenntnis 10; Segen der Einsamkeit, Sch. 10; Höchste Kunst u. höchste Wissenschaft, Sch. 10; Privatbibliotheken volkst. Werke philos. Erkenntnis 11; D. Anschauungen übersinnl. Wirklichkeit 11.

Gracchus, s. Bernhard, Georg.

Grad, Max, s. Bernthsen, Maria.

Graebener, Hermann, ASV., Epik, ⊙. Wien XVIII, Schalkg. 2. (ebda $^{29}/_{4}$ 78.) V: Anna Weber, Dr. (u. d. Pf.: H. Mayerhofer) 00; Utz Urbach, ein Bauernkrieg-Fries, prof. Dchtg. 13.

Gradenwitz, Otto, ✠, Dr. jur., o. UP. Heidelberg, Neuenh. Landstraße 8. Breslau $^{16}/_{5}$ 60.) V: Ungültigkt obligator. Rechtsgeschäfte 87; Interpolationen in d. Pandekt. 87; Vocabularium iuris prudentiae Romanae I, 1. (m. B. Kübler u. C. Th. Schulze) 94; Einführg in d. Papyruskunde I 00; Wortverzeichn. z. BGB. nebst Einf.-Ges. 02; Anfechtung u. Neurecht b. Irrtum 02; Laterculi vocum Latinarum 04; Theodor Mommsen 05; Bruns, Fontes, 7. A. 09, additamentum I/II 12.

Gradmann, Eugen, Kunst♛, Dr. phil., Prof., Landeskonservator. Stuttgart. Lauffen a. N. $^{13}/_{12}$ 63.) V: Kunstleben d. Staufenzeit in Schwaben 91; Kunst- und Altertumsdenkmale in Württemberg, III f. 09 ff.; Geschichte d. christlichen Kunst 02; D. Marienkirche in Reutlingen (m. J. Herz u. G. Dolmetsch) 02; Volkstüml. Kunst aus Schwaben (m. P. Schmohl) 08; Heimatschutz und Landschaftspflege 10; Dorfkirchen in Württemberg 11. H: Fundberichte aus Schwaben 03—06. ()

Gradmann, Robert, ●, ✐, Dr. sc. nat., UnivBibl. u. UDoz. Tübingen. (Lauffen a. N. $^{18}/_{7}$ 65.) V: Pflanzenleben d. Schwäb. Alb 98 II, 2. A. 00; Ergebnisse d. pflanzengeogr. Durchforschg v. Württemberg, Baden u. Hohenzollern 05ff.; Der Getreidebau im deutsch. u. röm. Altertum 09; Siedlungsgeographie des Kgr. Württemberg 13.

Gradnauer, Georg, VA., Politik, ✉, Dr. phil., M. d. R., Leit. Red. d. „Dresd. Volksztg.". Dresden, Schaufußstr. 19. (Magdeburg $^{16}/_{11}$ 66.) V: Mirabeaus Gedanken üb. d. Erneuerung d. franz. Staatswesens 89; D. Elend des Strafvollz. 05; Verfassungswesen u. Verfassungskämpfe 09; D. Sozialdemokratie u. ihre Gegner 11.

Graf, Alfred, ⊙, ♛, ⚓, Dr. phil., ObBibliothekar. Nürnberg, Sulzbacherstr. 80. (Partenstein i. Unterfr. $^{30}/_{4}$ 83.) V: Die soziale u. wirtschaftl. Lage der Bauern im Nürnberger Gebiet z. Z. d. Bauernkrieges 09; Schülerjahre: I. Erlebnisse u. Urteile namhafter Zeitgenossen 11.

Graf, Franz (Pf. Gottl. Biedermaier), Humor, ✐, Maler. Frankfurt a. M., Wolfsgangstr. 151. (Aachen $^{2}/_{11}$ 40.) V: 100 Kneiplieder f. Techniker 74, 2. A. 82; D. Mosel v. Coblenz bis Trier, e. Führer f. Eisenbahnreisende 81; D. Weib, d. Liebe u. dgl. 00; Rot-Weiß-Blau, e. schnurrige Malergesch. 01; Kunterbunt fürs Brettl 01.

Graf, Max, Musik♛ u. -Ästhetik, CC., Dr. jur., Prof. an der staatlichen Wiener Musikakademie, Musikkritiker der „Zeit". Wien XIII, Wattmanng. 7. (ebda $^{1}/_{10}$ 73.) V: Deutsche Musik im 19. Jahrh., 1. u. 2. A. 98; dass. tschechisch 01; Wagner-Probleme u. a. Stud., 1. u. 2. A. 00; D. Musik in d. Renaissancezeit 05; Die innere Werkstatt des Musikers 10; Rich. Wagner im „Fliegenden Holländer" 10. Ue: Alfr. Bruneau: Gesch. d. frz. Musik 03; D. russische Musik 04; Romain Rolland, Paris als Musikstadt 05.

Graf, Wilh., ✾, ✉, ⊙, Fabrikbeamt. Worms a. Rh., Kaiser Heinrichs-Platz 4. (Weinsheim b. Worms $^{17}/_{9}$ 72.) V: Leben im Leben, G. 98; Nehmt hin den Rosenkranz! G. 06; Aufruf z. Gesundung uns. deutschen Jugend 11.

Graef, Botho, klass. Archäol., Dr. phil., a.o. UP. Jena. ($^{12}/_{10}$ 57.) V: De Bacchi expeditione Indica 86. **Neubearb**: Müller-Wieseler, Antike Denkmäler zur griech. Götterlehre, 4. A. 03. V: Die antiken Vasen v. der Akropolis zu Athen I 09, II 11; Hodler's u. Hofmann's Wandbilder in d. Universität Jena 10; u. zahlr. Aufsätze.

Gräf, Hans Gerhard, ✾, deutsche Lit.♛,

Dr. phil., Prof., Assistent am Goethe- u. Schiller-Archiv. Weimar, Kunstschulstr. 5. (ebda $^{5}/_{5}$ 64.) V: resp. H: D. „Sprachverderber" v. 1643 u. d. aus ihm hervorgegang. Schriften 92; Goethe u. Schiller in Briefen v. H. Voß d. J. 96; Lyr. Studien, G. 98; Goethes Reineke Fuchs (Weimar. Ausg.) 00; Goethe üb. s. Dichtgn 01 ff. VIII; Goethes Anteil an der ersten Faustaufführg i. Weimar a. 29. Aug. 1829 04; Goethes Werther, Wahlverwandtschaften u. kleinere Prosadichtgn (Großherzog Wilhelm Ernst-Ausg.) 04; Aus Schillers letzten Tagen 05; Goethes Briefe (Weim. Ausg., Bd. 34, 37, 41, 45, 48) 05 ff.; Gedanken üb. e. Carl-August-Museum in Weimar 08; Aus Goethes Tagebüchern 08; Goethes dramat. Dichtgn (Großherz. Wilhelm-Ernst-Ausg.) III 09 f.; Goethes Faust, Gesamtausg. 09, 4. A. 11; J. H. Mercks Briefe an d. Herzogin-Mutter u. an Carl August 11; Goethe in Berka a. d. Ilm 11; Goethes Übersetzgn u. Bearbeitgn fremder Dichtgn (Großh. Wilh.-Ernst-Ausg.) 11; Briefwechsel zw. Schiller u. Goethe (m. A. Leitzmann) 11; Goethes west-östl. Divan, Gesamtausg. 12; Die Liebesgedichte Goethes 12.

Graef, Walther, Buchdruckereibesitzer. Anklam, Steinstr. 8. (Bertikow, U.-M. $^{27}/_{7}$ 75.) V: D. Kaufmannsgerichte, ihre Verfassg u. ihr Verfahren 04; D. Zusammenschluß des Mittelstandes 09.

Grafe, Eduard, ✝, D., Dr. phil., o. UP. a. D., GKonsistR. Bonn, Kreuzbergerweg 5. (Elberfeld $^{12}/_{3}$ 55.) V: Üb. Veranlassg u. Zweck d. Römerbriefes 81; D. paulin. Lehre v. Gesetz n. d. 4 Hauptbriefen 84, 2. A. 93; D. Stellg u. Bedeutg d. Jakobusbriefes in d. Entwicklg d. Urchristentums 04; D. Urchristentum u. das A. T. 07.

Graefe, Arthur, VDR., Red. an der „Altenburger Landes-Ztg.". Altenburg, S.-A. (Leipzig $^{12}/_{1}$ 90.) ()

Gräfe, Frl. Claire, jetzt: Sell, Frau Claire.

Graefe, Frdr., ⚔, Dr. phil., o. ThSchP. Darmstadt, Heinrichstr. 114. (Wiesbaden $^{10}/_{12}$ 55.) V: Pascalscher Satz usw. 79; Erweiterungen des Pascalschen Sechsecks usw. 80; Vorlesgn üb. d. Theorie d. Quaternionen 83; Aufgaben u. Lehrsätze a. d. analyt. Geometrie d. Punktes usw. 85; Auflösgn u. Beweise dazu 86; Aufg. u. Lehrsätze a. d. analyt. Geometrie des Raumes usw. 88; Auflösungen u. Beweise dazu 90.

Grafenau, Wilhelm von, s. Resch, Wilh.

Gräfenberg, Selly, span. Spr. u. Lit., ♂, Ue: S, Dr. phil., Prof., ObLehr. Frankfurt a. M., Hölderlinstr. 20. (Adelebsen, Hann. $^{12}/_{1}$ 63.) V: Beiträge z. franz. Syntax d. 16. Jahrh. 85; Prakt. Lehrb. d. span. Spr. 97, 4. A. 12; Span. Unterr.-Briefe n. d. Orig.-Meth. Touss.-Langensch. 02, 4. A. 07; Elementarbuch d. engl. Sprache f. Handels- u. kaufm. Fortbildungsschul. 04, 8. A. 13; Span. Sprachführer (Metoula) 12. H: Don Juan Manuel, El libro del Caballero y del Escudero 93; Span. Lesebuch f. höh. Handels- u. Realschulen 99, 2. A. 11.

Graff, Ludw. v., ♈, ♌, Dr. phil., o. UP., HofR. Graz, Universitätsplatz 2. (Pancsova, SUng. $^{2}/_{1}$ 51.) V: D. genus Myzostoma 77; Monogr. d. Turbellarien 82—99; Organisat. d. Turbellaria Acoela 91; D. auf d. Menschen übertragbar. Parasiten d. Haustiere 91; Zoologie seit Darwin 96; Turbellarien als Parasiten u. Wirte 03; Schmarotzertum im Tierreich 07. H: Arbeiten aus d. Zool. Inst. der Univ. Graz.

Gramm, Anna, s. Podhajsky, Anna.

Gramzow, Otto, ⁂, ⚓, Dr. phil. Charlottenburg, Weimarerstr. 14. (Greiffenberg, Um. $^{1}/_{2}$ 64.) V: D. deutsche Sprache 94; Fr. Ed. Beneke als Vorläufer d. päd. Pathologie 98; dess. Leben u. Philos. 99; A. welche höh. Schule soll e. Vater seinen Sohn schicken? 99; Friedr. Nietzsches Herrenmoral 02; Universit. u. Volksschullehrer 03; Gustav Ratzenhofer u. s. Philosophie 04; Gesch. d. Philosophie seit Kant 04; Kurzer Kommentar z. Zarathustra 07; Die Hauptströmungen in d. jüngstdeutsch. Literatur 09; Giordano Bruno, der erste moderne Mensch 12. H: Literar. Ratgeb. 09—10.

Grana, Hugo, s. Bach, Hugo.

Grandinger, Johs., kath. Pfr. Buttenheim, Oberfr. (Nürnberg $^{27}/_{3}$ 69.) V: Der Bergpfarrer 98, 3. A. 07; Gereimtes u. Ungereimtes v. Jura.

Gräner, Georg, Musikreferent der Voss. Ztg. Berlin N, Bornholmerstr. 87. (ebda $^{20}/_{11}$ 76.) V: Meisterführer durch Rich. Straußens Musikdramen 09.

Granichstaedten-Czerva, Rudolf, ✉, Dr. jur., k. k. Auskultant. Wien III/1, Rochusplatz 9. (ebda $^{2}/_{5}$ 85.) V: Das moderne Bank- u. Börsewesen 10; Der Geschworne 10, 5. A. 13; Probleme d. mod. Volkswirtschaft 11; Die Wahrheit üb. die Prämiengeschäfte 11; D. Rechtspraxis 12 Was muß jeder Fremde vom östr. Recht wissen 13. *

Granier, Herman, neuere ♔, Dr. phil. Kgl. Hausarchivar u. Archiv-R. Berlin W 15, Schaperstr. 20. (Breslau $^{8}/_{11}$ 57.) V: Die Schlacht b. Lobositz 89; Vom Alten z. Neuen Reich 90 u. 91; Einmarsch-kämpfe August 1870 96; Feldzug 1864 97 Preußen u. d. kath. Kirche (Publikationen a. d. k. Preuß. Staatsarchiven LXXVI, LXXVII) 02; Schles. Kriegstagebücher a. d. Franzosenzeit 1806—1815 04; Bericht

aus der Berliner Franzosenzeit 1807—09 (Publ. a. d. Staatsarch). LXXXVIII) 13.

Graefel, Arnim, Bibliogr., Dr. phil., Prof., 2. Dir. d. UBiblioth. Göttingen, Schillerstr. 46. (Saalburg a. S. $^{13}/_{7}$ 49.) V: Grundzüge der Bibliothekslehre 90; Manuale di Biblioteconomia 93; Deutsche Biblioth.-Ausst. in Chicago 93; Repertorium zu d. Acta u. Nova Acta d. Kais. Leopoldino-Carolin. Akad. 94/99; Manuel de Bibliothéconomie 97; Handb. d. Bibliothekslehre 02; Führer f. Bibliotheksbenutzer 05, 2. A. 13. **Neubearb:** Petzholdt, Katech. d. Biblioth.-Lehre 90. H: Blätter f. Volksbibl. u. Lesehallen 00—03.

Graser, Alfred, ⁄, Bibliothekswesen, ●, ✉. Kiel, Karlstr. 35 I. V: Die letzten Tage Ludwig II. von Bayern 86; Bäderführer für Nervöse 95.

Graeser, Erdmann (Ps. E. Grond), BP., Roman, ⁄, Red. and d. „Berl. Allg. Ztg.". Berlin-Wilmersdorf, Kaiser-Allee 157. (Berlin $^{5}/_{5}$ 70.) V: Zigeunerblut 92; Parzival von Berlin 93, 2. A. 96; Hunger u. Liebe 96; D. schlanke, blasse Mädchen 02, 2. A. 06; D. Berliner Familie 03; Lotte Glimmer 07, 11. A. 08; Lemkes sel. Wwe., Romanzyklus aus d. Berl. Leben 07 VI, 12. A. 08; Axel Larsens Modell 08; Julie 10; D. Frauenarzt 10; Die Flucht 11; Pfänderspiel 12; Mädchenschicksale 12; Der schwarze Schleier 12.

Graeser, Kurt, Naturwissensch., Jagd, Landesrat u. Rittmeister a. D. Berlin W 15, Lietzenburgerstr. 7. (Frankfurt a. O. $^{26}/_{10}$ 50.) V: Die Freude am Weidwerk 96, 3. A. 04; Für den Zweikampf 03, 2. A. 11; Der Zug der Vögel 04, 3. A. 11; Die Vorstellungen d. Tiere 06.

Graß, Karl Konrad, ✝, Mag. theol., UP. Jurjew (Dorpat), Parkstraße 2. (Kursieten i. Kurl. $^{20}/_{4}$ 70.) V: D. Verhalten zu Jesus n. d. Fordergn d. „Herrnworte" d. drei ersten Evangel. 95; D. Verhalten z. „Reiche Gottes" n. d. Fordergn d. Herrnworte d. drei ersten Evangel. 95; Geboren v. d. Jungfrau 96; Z. Lehre v. d. Gottheit Jesu Christi 00; Gesch. d. Dogmatik in russ. Darstellnng 02; Die geheime hl. Schrift der Skopzen 04; Z. Lehre v. d. wesenhaften Gottheit Jesu Christi 05; Die russischen Sekten I 07, II 09/13; Grundriß d. Lehre Jesu 12.

Graßmann, Gustav J. K. (Ps. Fritz Flaum), Hippologie, RechngsR., Postmeist., Redaktionsmitgl. d. „Östr. Wochenschr. für Tierheilkunde". Boizenburg, Meckl. (Milow $^{16}/_{7}$ 52.) V: Gedenkblatt z. 60. Geburtst. Friedr. Franz II. v. Meckl. 83, 2. A.; Landgestüt Redefin I 93, II 06; Gestüt Walterkehmen 94; Zucht u. Sport i. d. deutsch. Reichslanden 95; Gestüt Mierendorf 02; Stammbäume d. engl. Vollblutbeschäler in Deutschland 09. MitV: Encykl. d. ges. Tierheilkde u. Tierzucht 84ff.; Handwörterbuch d. ges. Tierheilkde u. Tierzucht 95ff.

Graßmann, Herm., ⅄, Dr. phil., a. o. UP. Gießen, Frankfurterstr. 53. (Stettin $^{8}/_{5}$ 57.) V: Anwendg d. Ausdehnungslehre usw. 86, 88, 93; Punktrechnung und projektive Geometrie 94, 96, 98; Schraubenrechnung u. Nullsystem 99; Drehung eines kraftfreien starren Körpers 03; Projektive Geometrie d. Ebene I 09, II, 1 13; Üb. d. Verwertg d. Streckenrechng in d. Kreiseltheorie 09. MitH: H. Graßmanns ges. math. u. phys. Werke I 94, 96, II 02, 04, III 11.

Grassow, Frl. Elsa, ASV., Biographie, Skizzen, Reisebeschr. Potsdam, Lennéstr. 43a. (ebda $^{12}/_{8}$ 75.) V: Königin Luise 10. ()

Gratowski, v., s. Kahle, Adolf W. J.

Graetz, Leo, ∩, Dr. phil., o. UP. München, Friedrichstr. 26. (Breslau $^{26}/_{9}$ 56.) V: Elektrizität u. ihre Anwendgn 83, 16. A. 12 (ital. 08, franz. 11, span. 13); Kompendium d. Physik 87, 3. A. 02; Kurzer Abriß d. Elektrizität 97, 7. A. 12; D. Licht u. d. Farben 01, 3. A. 10; D. elektr. Telegraphie von Werner v. Siemens, 2. A. 06. H: Handb. d. Elektrizität u. d. Magnetismus 12 ff.

Graetzer, Rudolf, BP., RP., ✉, Dr. phil. Berlin-Schöneberg, Belzigerstr. 9. (Breslau $^{7}/_{12}$ 55.) V: Z. Gesch. d. preuß. Einkommen- u. Klassensteuer 1812 b. 51 84; Organisat. d. Berufsinteressen 90.

Graue, Dietrich, Religionsphilosophie, Pfr. Berlin C 2, Bischofstr. 4/5. (Huchting b. Bremen $^{29}/_{9}$ 66.) V: D. Religion d. Geistes 03; Elias 09; Ehrfurcht u. Freiheit 10.

Graue, Georg, ✝, D., Superint. u. Ob.-Pfr. a. D. Nordhausen, Promenadenstr. (Bremen $^{19}/_{8}$ 36.) V: Die selbständ. Stellg d. Sittlichkeit z. Religion 92; Selbstbewußtsein u. Willensfreiheit 04; Z. Gestaltg e. einheitl. Weltbildes 06; Nachwirkungen d. Kulturkampfes 07; Wegweiser z. Selbstgewißheit d. sittl. Persönl. 10. ()

Graue, Paul, ✝, D., ObHofprediger a. D. Meiningen. (Ringstedt $^{6}/_{3}$ 62.) V: Deutsch-evangel. 94; Kurze Glaubens- u. Sittenlehre f. d. ev. Gemeinde 00; Unabhängiges Christentum 04, 2. A. 06. ()

Grauert, Herm., (k.), ♔, Dr. phil., o. UP., GHofR. München, Isabellastr. 25. (Pritzwalk $^{7}/_{9}$ 50.) V: Herzogsgewalt in Westfalen s. d. Sturze Heinrich d. Löwen 77; Drei bayer. Traditionsbücher d. 12. Jahrh. 80; Papstwahlstudien 99; Dante u. Houston Stewart Chamberlain 03, 2. A. 04; D. kath. Wettbewerb 04; P. Heinr. Denifle-

O. Pr. 05, 2. A. 06. H: Studien u. Darstellgn aus d. Gebiete d. Gesch. 01ff. VI. ()

Graul, Rich., Kunst♛, Dr. phil., Prof., Dir. d. Kunstgew.-Mus., Hrsg. (m. Stettiner) d. „Museum", (m. Borrmann) d. „Baukunst". Leipzig, Tröndlinring 9. (ebda $^{24}|_{6}$ 62.) V: Beiträge z. Gesch. d. niederl. Plastik 88; Die antik. Porträtgemälde aus d. Grabstätten d. Fajum 88; Einführung in d. Kunstgesch. 92, 7. A. 11; M. Liebermann 92; 3 deutsche Naturalisten 93; F. v. Uhde 93; Die Pflanze in ihrer dekorativen Verwertung 03; Das 18. Jahrhundert, Dekoration u. Mobiliar 05; Ostasiatische Kunst u. ihr Einfluß auf Europa 06; Rembrandt 06; 50 Zeichngn v. Rembrandt 06; Altthür. Porzellan (m. Kurzwelly) 09; D. Wandgemälde des großen Saales im Hamburger Rathaus 09; Alte Leipziger Goldschmiede-Arbeiten 10; Deutsche Kunst in Wort u. Farbe 11. H: D. Krisis im Kunstgewerbe 01. **Forts.** v. Meyers Tafeln z. Geschichte d. Möbelformen 06—09. ()

Graumann, Armin, s. Hillger, Herm.

Graunke, Otto, plattd. Lyrik u. Epik, Material.-Verw. d. Pr. National-V.-G. Stettin, Burscherstr. 34. (Schivelbein, RB. Cöslin $^{3}|_{2}$ 61.) V: Affids 02, 2. A. 04; An 'e Bäk 07; Awendklocke 10. ()

Graus, Joh., (k.), Kunst♛ u. kirchl. Archäolog., Konservator d. Kunstdenkmale, D., UDoz., fürstbischöfl. Geistl. Rat, Msgr. Graz, Bürgerg. 2. (Deutsch-Landsberg $^{21}|_{11}$ 36.) V: Kirche d. deutsch. Hospizes dell' Anima in Rom 81; 2 Reliquienschreine im Dom zu Graz 82; Kath. Kirche u. Renaissance 85, 2. A. 88; Üb. eine Kunstanschauung 89; D. Herz Jesukirche in Graz 91; E. Rundreise in Spanien 92; Übersichtl. Schau auf d. Kirchen d. Diözese Sekkau 92; Über den Bau kath. Kirchen u. deren wichtigsten Inhalt: Studien u. Erfahrungen 03; S. Maria im Ährenkleid 04; Conceptio immaculata in alter Darstellung 04. **Red:** Kirchenschmuck 75—05.

Grautoff, Erna, geb. Heinemann (Erna Heinemann-Grautoff), Novell., Romane. Paris, 11 Quai Bourbon. (Berlin $^{10}|_{1}$ 85.) V: Gedichte 07; Von weitem Wandern, G. 10; Möglichkeiten der Liebe 12; s. a. Grautoff, Otto.

Grautoff, Ferd., RP., Politik, ✉, Nov., ✈, ⚓, ⚔, Dr. phil., ChefRed. der „Leipz. Neuest. Nachr.". Raschwitz b. Leipzig, Wilhelm Raabe-Str. 7. (Lübeck $^{10}|_{8}$ 71.) V: D. Beziehgn Lübecks zu Christian IV. bis z. 30 jähr. Kriege 99; D. 150 jähr. Jub. d. Lübeckischen Anzeigen 01; Seestern „1906", Der Zusammenbruch d. alten Welt, 1.—20. A. 05, Volksausg. 07; Parabellum „Bansai" 08, 6. A. 09; Seestern, Unter der Kaiserstandarte, 1. u. 2. A. 10; Zu Leipzig währ. der Völkerschlacht u. anderes aus alten Familienpapieren 13; D. Garibaldidroschke 13.

Grautoff, Otto, bild. Künste, Ästh., Dr. phil., Red. a. d. „Monatsh. f. Kunstwissensch." und an der „Zeitschrift f. Bücherfreunde". Paris, 11 Quai Bourbon. (Lübeck $^{31}|_{5}$ 76.) V: D. mod. Plakat 99; Entwicklung d. mod. Buchkunst in Deutschl. 01, 2. Taus.; Moritz v. Schwind 04; D. deutsche Bucheinband im 19. Jahrh. 05; D. Gemäldesammlgn Münchens 07; Exzentr. Liebes- u. Künstlergesch. 07, 2. Taus.; Auguste Rodin 08, 5.—8. Taus. 11; Lübeck (Stätten d. Kultur) 08; D. lyr. Bewegg im gegenw. Frankreich (m. Erna Grautoff) 11; Romain Rolland 13; Nicolas Poussin 14. H: D. freie Eintritt in d. Kunstsammlgn Italiens, wortgetreue Übersetzg d. ministeriellen Bestimmgn üb. d. freien Eintritt in d. Kunstsammlgn Italiens usw. 04. **Ue:** Rolland, Jean Christophe (m. Erna Grautoff). I—IV 13.

Graeve, Frau Eugenie Edle v., ✾, Majors-Gattin. Karlsruhe i. B., Liebigstr. 17. (Berlin $^{5}|_{1}$ 72.) V: Einige deutsche Lieder 06.

Grävell, Albert (Pf. Albert Sand), ✉ u. Sozialwissensch., Kunstwissensch., Industrie, Haus- und Grundbesitz, Red. der „Dresdner Bürger-Ztg" u. d. „Rheinisch-Westfäl. Bürger-Ztg", MitRed. d. „Gummi-Ztg", „Farben-Ztg", „Strohhut-Ztg" u. v. „Licht u. Lampe", Hrsg. d. „Allg. deutsch. Correspond.". Gommern b. Mügeln, Bez. Dresden, „Albertsruh". (Görlitz $^{4}|_{12}$ 54.) V: Zum Kampf gegen d. Warenhäuser 99; D. Verkehr m. d. Sächs. Landesbrandkasse 00; D. Wohngsfrage u. Wohngsreform 00; Gegen d. Grund- u. Gebäudesteuer nach d. gemeinen Wert 00; Der Preuß. Landtag u. d. Baugenossenschaftsfrage 00; D. substanz. Unterstützung d. Baugenossenschaft 01; D. Baugenossenschaftsfrage 01; Fort mit den Grundsteuer-Ordnungen 02; Um Recht u. Ehre, Gesch. meiner. Tätigk. f. d. Zentralverb. städt. H.- u. Gr.-Ver. 04; Z. Stande d. Baugenossenschaftswesens 05; D. Waren u. Rohstoffe d. Gummibranche usw. als Objekte d. deutsch. Außenhandels 06/07; Das Gesetz zur Sicherung d. Bauforderungen 09; Zollhandbuch für die Gummibranche usw. 10; Handb. d. Strohhutfabrikation 13; Reichswohnungsgesetz, Realkreditfrage, Besitzsteuer, 3 Vorträge 13; Taxen und Taxämter 13.

? **Grävell**, Harald (Pf. H. Arjuna van Jostenoode), ASV., Dr. phil. München. (Berlin $^{2}|_{12}$ 56.) V: Schriften üb. Ariertum u. Mazdaznan.

Graevenitz, George v., ♛, Kunst♛, ⚔, Dr. phil., Hauptmann a. D. Freiburg i. B., Gartenstr. 28. (Danzig $^{28}|_{5}$ 58.) V:

Deutsche in Rom 02; Goethe unser Reisebegleiter in Italien 04; Gattamelata und Colleoni u. ihre Beziehungen z. Kunst 06; Gesch. d. Ital.-Türk. Krieges 12 f. H: Goethes Italienische Reise (Pantheon-Ausg.) 08: dieselbe mit Zeichnungen Goethes u. fr. Reisegenossen (Insel-Ausg.) 12.

Grazia, Anne-Marie de, s. Kunde, Anne-Marie.

Grazie, Frl. Marie Eug. delle, VB., ♀, ⊙, Essay. Wien XVIII, Abt Carl-Gasse 21 II. (U.-Weißkirchen $^{14}{}_{8}$ 64.) **V**: Ged. 82, 5. A. 04; Hermann, E. 83, 2. A. 84; Saul, Tr. 84; Zigeunerin, N. 84; Andersen; Ital. Vignetten, G. 92; D. Rebell; Bozi, Nn. 93; Robespierre, mod. E. 94 II, 3. A. 03; Moral. Walpurgisnacht, Satire 96; Schlagende Wetter, Dr. 99, 3. A. 04; Der Schatten, Dr. 00, 2. A. 02; Goldener, Dr. 01; Liebe, Nn. I 02, II 04; Schwäne am Land, Dr. 02; Zu spät, Einatt.-Cykl., 2. A. 03; Vom Wege, Erz. I 03, II 06; Dicht. u. Dichtkunst 04; Sämtl. Werke 03 f. IX; Narren d. Liebe, Lsp. 04; Ver sacrum, Dr., 1. u. 2. A. 06: Traumwelt, Erz. 06; Heilige u. Menschen, N. 09, 2. u. 3. T. 10; Vor dem Sturm, R. 11: Die Wunder der Seele, Nn. 13; Das Buch des Lebens, Erzn. 14.

Graziella, Thea, s. Schneidhuber, Th.

Greber, Julius, ⊙, /, Dr. jur., Amtsger.R. Rappoltsweiler, E.s. (Aachen $^{24}{}_{6}$ 68.) **V**: E. Hochzitter im Kleiderkaschte, Schw. 94, 4. A. 11; Dreij Freijer, Lsp. 94, 3. A. 07; Lucie, dr. Sittenbild in Straßburger Mundart 96, 3. A. 10; dasselbe hochdeutsch 96; Ste-Cécile, Lsp. 97, 3. A. 09; D' Jumpfer Prinzesse, Sch. in St. M. 99, 2. A. 00; Lisbeth, Sch. 00; D' Heimat, elsäss. Vst. (m. G. Stoskopf) 01, 2. A. 05; D. Eintagsleutn., Lsp. 02; D' Madam un d' Magd, Lsp. in St. M. 02, 3. A. 10; D. Klopfgeist, Lsp. 03; D'r lätz Bardessü, Lsp. in St. M. 03, 3. A. 11; 's sechst Gebott, Dorftragödie in Elsässer Mundart 04; D'r Döüsigmarkschin, Schw. in St. M. 05, 2. A. 07; E Budell Quetschelwasser, Schw. in St. M. 06, 3. A. 11; Der Zeuge, Gerichtsszene 06; D' Unkel Güstav, Schw. in St. M. 09, 2. A. 11; 300 Mark Belohnung, Schw. in St. M. 10, 3. A. 13; 's Teschtament, Vst. in Els. M. 10; D'r Abschied, Dramolett in Els. M. 10; Mister Smith, Schw. in St. M. 11; Verzwickti Hochzitts-Affäre, desgl. 13.

Grecf, Frau Helene, geb. Schultz (Ps. Erika Riedberg), Roman, Skizze, Prof.-Wwe. Göttingen, Nikolausbergerweg 48. (Darrigstorf b. Wittingen $^{10}{}_{8}$ 62.) **V**: Drei Frauenleben, R. 01; Heideheimat, Skn. a. d. Lüneb. Heide 02; Es war einmal, R. 02; E. Sonntagskind, R. 03; Allerleirauh, Lustiges u. Trauriges, Nn. 03; Ihre letzte Sühne, R. 06; Kinder ihr. Väter, R. 06; Wandlungen, R. 07; Mütter u. Söhne, R. 10; O du meine Heimat, Nn. 10; Kreuzträgerin, R. 10, 5. A. 12; Hier bin ich, R. 11; Leben, ich grüße dich, R. 12, 5. A. 13; Halali, R. 12; Orplid mein Land, R. 12; Aus Tiefen!, R. 13.

Greeff, Richard, Wissenschaftl. Augenheilkunde, Dr. med., a.o. UP. u. Dir. d. Augenklinik d. Charité, GMedR. Berlin W, Schellingstr. 2. (Elberfeld $^{18}{}_{6}$ 62.) **V**: Anleitung zur mikrosk. Untersuchg d. Auges 00, 2. A. 03; Path. Anatomie des Auges 05. ()

Gregori, Ferdinand, /, Ästhetik, Prof. an d. k. k. Akad. f. Musik u. darst. Kunst. Wien VIII, Lammg. 12. (Leipzig $^{13}{}_{4}$ 70.) **V**: Shakespeares Hamlet im Lichte einer neuen Darstellg 94; D. Schaffen d. Schauspielers 99; Josef Kainz 00; Beruh. Baumeister 02; Schauspielersehnsucht 03; Josef Kainz 04; Lyr. Andacht., Anthol. 05, 19.—24. Tausd. u. d. T.: An goldenen Tischen 13; Annette v. Droste-H. 08; „Michelangelo" nach Gobineau 09; Selbstverständliches u. Nachdenkliches aus e. Theaterleitg 13; Aus meiner Theaterleitg, 3 Tage 13; Maskenkünste 13.

Gregori-Bachrach, Viktor, /, ⊙, Dramaturgie, Theaterkritik, Reg. u. Schauspieler. Marburg, Steiermark, Grabeng. 6. (Wien $^{20}{}_{6}$ 83.)

Gregory, Caspar René, ✝, Ψ, Bibliogr. D. th., DD., Dr. jur., LL. et phil., o. HonProf. Leipzig-Stötteritz, Naunhoferstr. 5. (Philadelphia $^{6}{}_{11}$ 46.) **V**: Prolegomena in N. T. Graecum Tischendorfianum 84/94 III; Textkritik d. N. T. I 00, II 02, III 09; Canon and Text of the N. T. 07; Das Freer-Logion 08; Griechische Handschriften d. N. T. 08; Einleitg in d. N. T. 09; Wellhausen u. Johannes 10, 2. A. 10; Die Schriften v. Carl Wessely zu s. 50. Geburtstag 10; Vorschläge f. e. krit. Ausg. des griech. N. T. 10; Die Koridethi-Evangelien (m. Gust. Beermann) 13.

Greiffenrath, Dr., s. Seidenberger, Jean.

Greim, Georg, ◍, Dr., Prof., Doz. d. Geogr. an d. THSch., ständ. Mitgl. d. Großh. Hydrograph. Bur. Darmstadt, Martinstr. 38. (Offenbach a. M. $^{15}{}_{7}$ 66.) **V**: Landeskunde v. Hessen 08; Beiträge z. Anthropogeographie d. Großhzt. Hessen 12.

Greiner, Daniel, ♀, ⊙, Dr. phil., Hrsg. d. „Kunst unsrer Heimat". Jugenheim a. d. B. (Pforzheim $^{27}{}_{10}$ 72.) **V**: An die Nacht, D. 04; Jesus, Dr. 07. ()

Greiner, Friedr., ♀, Registrator b. K. Steuerkollegium. Stuttgart, Johannesstr. 56. (Hohengehren, Württ. $^{13}{}_{3}$ 58.) **V**: A Sträußle für Di! G. 96; I' be vom Schurwald ra! Greimts ond Ogreimts 12.

Greiner, Leo, ♀, ⊙, Kritik. Char-

lottenburg, Sybelstr. 27. (Brünn $1/4$ 76.) **V:** D. Jahrtausend, Dchtg. 00; Lenau (Biographie) 04; D. Liebeskönig, Dr. 05; D. Tagebuch, Ged. 06; Lysistrata, Kom. (nach Aristophanes) 08; Boccanera, Dr. 09. ()

Greiner, Wilhelm, Lit. ♛, Dr. phil., Realghmn Oberlehrer. Eisenach, Schloßberg 21. (Römhild $28/2$ 79.) **V:** O. Ludwigs Erstlingsnovellen u. ihr Verhältnis zu L. Tieck 03; J. H. Löffler 03; D. Problem d. menschl. Willensfreih. bei Kant u. Schelling 09—11 III; O. Ludwig als Thüringer 13; Jean Paul, der Klassiker d. Heimatkunst u. d. deutsch. Humors, I. Altfränk. Idyllen 14. *

Greinz, Christian, (k.), Lokal♛, fürsterzbischöfl. Domvikar u. Konsist.-Archivar. Salzburg, Kapitelg. 1. (St. Gilgen $9/12$ 63.) **V:** D. soziale Wirken d. kath. Kirche in d. Erzdiözese Salzburg 98; Kardinal-Fürsterzbischof Joh. Ev. Haller 01; Berthold Pürstinger 04; Die Urkunden des Dek.-Archives zu Hallein 12.

Greinz, Hermann, ⊙, ✓. Reutte, Tirol. (Innsbruck $2/7$ 79.) **V:** D. G'moanwahl, Kom. (m. Rudolf Brix) 03.

Greinz, Hugo, CP., PA., ✓, Krit., Pol., **Uc:** NorwD, Red. d. „Zeit". Wien VIII, Josefstädterstr. 87. (Innsbruck $3/6$ 73.) **V:** H. v. Gilm 95; D. v. Liliencron 96, 10. Tauf. 98; Jung-Tirol (m. H. v. Schullern) 98; Küsse, N. 00. **H:** H. v. Gilms Gedichte 02. **Uc:** Ibsen, Catilina 96, 4. Tauf. 96.

Greinz, Rudolf, Nov., Roman, ⊙. München, Rückertstraße 6. (Pradl in Tirol $16/8$ 66.) **V:** Die Studenten, G. 85; Prof. Theophil. Knasterbart, Hum. 85; Wer steinigt sie? R. 87; Liederfrühling a. Tirol 89; Salzburger Spaziergänge, G. 89; Die tragischen Motive in der deutschen Dichtung seit Goethes Tode 89; Tiroler Schnadahüpfeln (mit J. A. Kapferer) 89/90 II; Tiroler Volkslieder (mit J. A. Kapferer) 89/93 II; Zithaschlag'n, G. 90; Iwein, Sch. 90; Tiroler Leut, N. 92; Leni, R. 92; Das Abiturienten-Examen, Hum. 92; D. jüngste Tag 92; D. letzte Abendmahl, Erz. 93; Aus'm Landl, Hum. 93; Zwergkönig Laurin, Sch. 93; D. Steingruberischen, D. Kooperator, Nn. 94; Schnadahüpfeln a. Tirol 94; Schliersee'r Schnadahüpfeln 94 III; Meraner Spaziergänge, G. 94; H. Heine u. d. deutsche Volkslied 95; Der Sündenfall, Vst. 94; Incognito, Schw. (m. R. Pohl) 94; Der goldene Boden, Vst. (m. Hartl-Mitius) 94; Die Kramerin v. Weißenbach, P. 94; Er ist auferstanden! R. 94; D. Herrenschreiber von Hall, R. 95; D. schöne Susi, Hum. 95; 's Militari! P. 95; Ein Hotelgast, Schw. 95; Der erste Ball, Schw. 95; Gedichte v. H. v. Gilm, GesAusg. 95; Christus u. die Armen 95; Moderne Erbsünden 95; Gymnasium od. die systemat. Verdummung d. Jugend 95; Zu Olims Zeiten, M. 95; Krippenspiel v. d. glorreichen Geburt uns. Heilands, Vsp. 95; Alleweil kreuzfidel! Hum. 96; D. Rose v. Altspaur, R. 96; Himmelsphotogr., Hum. 96; Tirol. Hirtenspiel, Vsp. 96; 's Wetterhäusl, P. 97; 's Paradachl, P. 97; D. Herrgottskinder, Kom. 97; Bauernbibel 97; Das Ei d. Kolumbus, R. 97; Über Berg u. Tal, N. 98; Gedichte König Ludwigs I. v. Bayern 99; Assuridilili, Hum. 00; D. fünfte Rad am Wagen, Hum. 01; D. Gföllherr, Erz. 01; Sebastian Sailer's ausgew. Possen in schwäb. Mundart 01; D. Märtyrer (Bühnensp.) 02; D. letzten Tage v. Pompeji, Sch. 02; Von Innsbruck u. Kufstein 02; Das goldene Kegelspiel, neue Tirol. Gesch. 04; Franz Stelzhamers ausgew. Dichtgn 05; Marterln u. Votivtaferln des Tuifelemalers Kassian Kluibenschädel 05; Im Herrgottswinkel, lustige Tiroler Gesch. 05; Bergbauern, Lustige Tiroler Gesch. 06; Tir. Bauernbibel 07; D. Stadtjubiläum, Schw. 07; D. stille Nest, Tiroler R. 07; Aus'm heiligen Landl, lust. Tirol. Geschn 08; J. Ph. Fallmerayer's „Der heilige Berg Athos" 09; Lustige Tiroler Geschichten 09; Das Haus Michael Senn, R. 10, 10. T. 12; D. Thurnbacherin, Dr. 10; Finale, Dr. 10; Allerseelen, R. 10; Auf der Sonnseit'n, lustige Tir. Geschn. 11; Deutscher Literaturspiegel 11 u. 12; Hin ist hin! Lustige Marterln 12; D. Vergangenheit, Sch. 12; Gertraud Sonnweber, R. 12; Tiroler Bergluft, Nn. 13; Unterm roten Adler, Nn. 13. **H:** Kultur- u. Literaturbilder 92/94; Deutsche Volksschriften 94/95; Literar. Festgaben 95; Humorist. Bibl. 95/96; Deutsch. Frauenkalender 96.

Grelle, Friedo, Roman, Dir. d. Stadttheaters. Zwickau i. S., Hauptmarkt 9/10. (Hannover $12/4$ 70.) **V:** D. Frau Pfarrerin, R.; Es wird ein Dolch durch deine Seele gehen, R. 03; Schwester Mathilde, Sch. 04; Bühne u. Welt, Sch. 06.

Grelling, Richard, BP., ⚖, Dr. jur., RA. Florenz, via Incontri. (Berlin $11/6$ 53.) **V:** Gleiches Recht, Dr. 92; Ralfen wid. Ralfen, Dr. 93; Quousque tandem! 94; Streifzüge, Ges. Aufsätze 95; Bis ins dritte Geschlecht, Dr. 96; Brausewetter 96.

Grempe, P. Max (Pf. Rudolf Gerber), VBJ., PA., Gewerbehygiene, ⚙, Ingenieur. Zürich-Wollishofen, Renggerstraße 86. (Brandenburg a. H. $23/12$ 75.)

Grenacher, Hermann, ♈, Dr. phil., o. UP., GRegR. Halle a. S., Wettinerstr. 18. (Lipburg, Baden $18/3$ 43.) **V:** Fachschriften. ()

Gresser, Eugen, ♅, ✓. Frankfurt

a. M., Schulstr. 31 pt. (Kehl a. Rh. $^{17}{}_{12}$ 63.) V: Knospen, G. 93.

Gretener, Xaver, Strafrecht, Dr. jur., o. UP., GJustR. Breslau XIII, Lothringerstr. 19. (Dietwyl $^{23}{}_{10}$ 52.) V: Fachschriften. ()

Greußing, Paul R., Nov., ♆, Red. u. Verl. d. Tiroler Lokalbahnführer. Innsbruck-Wilten, Neurauthg. 5. (Innsbruck $^{29}{}_{12}$ 59.) V: Kaiserthal u. s. Sagen; Verlassen, N.; Heideblumen a. d. Stubai, G. 95; Glückskreuzer, N. 99; Sonnenschein u. Wetterleuchten, G. 00, 2. A. 12; Morgenlicht u. Abendglanz, G. 01; Geschn. aus d. Volke f. d. Volk 02; Sitten u. Gebräuche aus dem Stubai 02; Durch Stubai, Führ. 11. A. 13; Üb. den Mendelpaß nach Nonsberg, 7. A. 12; Hungerburgführer, 12. A. 13; Straub, der Kronenwirt v. Hall, 5. A. 13; Straubs Todesgang, Vst. 09.

Grève, Paul (Ps. Everg), Automobil- u. Radfahrwesen, Luftschiff- u. Flugsport, Hrsg. v. „Verkehrs-Anzeiger" u. „Groß-Berlin bei Nacht". Berlin N 20, Bastianstr. 16. (ebda $^{4}{}_{8}$ 71.)

Grevel, Wilh., Lokal♛, Priv. Düsseldorf, Rosenstr. 63. (Essen a. R. $^{13}{}_{9}$ 35.)

Greverus, Renata, s. Hoyer, Renata.

Grey, Frau Valerie, ☉. Wien IV, Mühlg. 24. V: Paula, R., 2. A.; u. mehrere Theaterstücke.

Greyerz, Otto v., ☉, Ψ, Dr. phil. Glarisegg b. Steckborn, Schweiz. V: Beat Ludwig Muralt m. Auszügen aus s. Briefen 94; Vatter u. Suhn, berndeutsch. Lsp. 98, 2. A. 12; Die Schweizergarde in Paris, dram. Scene 99; Ds Gongstangße, bernd. Lsp. 00, 2. A.; Anne Bäbi Jowäger, zwei Scenen aus Jer. Gotthelf 00, 2. A.; Die Mundart als Grundlage d. Deutschunterrichts 00; Der schön Herr Nägeli, Lsp. 01, 2. A. 12; Albr. v. Haller als Dichter 02; Deutsche Sprachschule für Berner, Schülerausg. 02, 4. A. 13; dass. Lehrerausg. 04, 3. A. 13; Herz ist Trumpf, Lsp. 04; Kl. Berndeutsches Wörterbuch 04; Kinderbuch f. Schwz. Elementarschulen 07; Deutsche Sprachschule f. Berner, Vorstufe (m. D. Studer) 09, 3. A. 13; Bärnerlüt, bernische Lustspiele I 12; Der Weltverbesserer, Lsp. 12; Der Chlupf, Lsp. 13. H: Lettres sur les Anglais et les Français (1725) v. Muralt 97; Im Röseligarte, Schweiz. Volks-Lr. I—V 08—12, I 2. A. 12; Von unsern Vätern, Bruchstücke Schweiz. Selbstbiographien I 12, II 13.

Grieben, Frl. Ferdinande (Ps. früher W. Egbert), ASV., FDS., ☉, Nov., ✓. Angermünde, Bahnhofstr. 3. (ebda $^{29}{}_{9}$ 44.) V: Knalleffekte d. Natur, Lsp. 81; Auf d. Freite, Lsp. 83; Geschw. Rode, Lsp. 88; Rutlandshof, Sch. 90; Im Garten der Semiramis u. a. Nn. 92; Vierklee, Erz. 93; Das Waldhaus am Strande, Erz. 94; Gestern u. heute, Nov. 97; Der Wolf von Tiefenwald, N. 97; D. erste Walzer, Lsp. 08; Mosaik, Dichtgn (m. a.) 09; Im Forsthause zu Düsterhort, N. 09; Sommersonntag e. Idealisten, Nn. 12.

Grienberger, Theod., Ritter v., german. Ψ, u. Altertumskde, Altlatein, sprachwissenschaftl. Kritik, Bibliotheksw., Dr. phil., tit. a. o. UP., k. k. ObBiblioth. Czernowitz, Rothkirchg. 18. (Mitterfill $^{15}{}_{1}$ 55.) V: Fachschr.

Griesbach, Herm. Adolf, medizin. ⚗, Histologie, Hygiene, Dr. med. et phil., Prof., UDoz. (Basel), Hrsg. d. „Internat. Arch. f. Schulhyg.". Mülhausen i. E. (Schwartau $^{9}{}_{5}$ 55.) V: Physik.-chem. Propädeutik m. bes. Berücksichtigg d. med. Wissensch. 98/13 II; Energetik u. Hygiene d. Nervensyst.; Schulhyg. Unters. 95; Hyg. Schulreform 99; Vergl. Unters. üb. d. Sinnesschärfe Blinder u. Sehender 99; Erwäggn üb. d. jurist. Gutachten, d. Zulassung d. RealGAbiturienten z. Rechtsstudium betr. 00; Gesundheit u. Schule 02; D. Stand d. Schulhygiene in Deutschl. 04; Einheitl. Organisation d. höh. Unterrichts v. physiol.-hygien. Gesichtspunkten aus 09; Hirnlokalisation u. Ermüdung 10.

Grill, Julius v., †, D., Dr. phil., o. UP. a. D. Tübingen. (Gaildorf $^{10}{}_{7}$ 40.) V: Venisamhâra, Ehrenrettg d. Königin 71; 68. Psalm erkl. 83; 100 Lieder d. Atharva-Veda übers. 89; Untersuchgn üb. d. Entstehg d. 4. Evang. I 02; D. persische Mysterienreligion i. röm. Reich u. das Christentum 03; D. Primat des Petrus 04; Laotszes Buch vom höchsten Wesen u. vom höchst. Gut 10. ()

Grimm, Adolf, Ψ, Dr. phil., Gymn.-Prof. a. D. Schwerin i. M., Blücherstr. 15. (Groß-Laasch $^{30}{}_{6}$ 48.) V: D. mecklenburgische Kirche unter Bischof Brunward (in Schirrmachers Beiträgen zur Gesch. Mecklenburgs I) 72; Üb. d. polit. Dichtg Walthers v. d. Vogelweide 76; De anapaestis Vesparum Aristophanis 81.

Grimm, Eduard, †, D., Dr. phil., Senior Ministerii, Hauptpastor. Hamburg, Neueburg 26. (Jena $^{7}{}_{8}$ 48.) V: Acta Lutheri Jenensia 71; Descartes' Lehre v. d. angeb. Ideen 73; Arnold Geulinx' Erkenntnistheorie u. Occasionalismus 75; D. Lehre üb. Buddha u. d. Dogma v. Jesus Christus 77; Z. Gesch. d. Erkenntnisproblems v. Bacon zu Hume 90; D. deutsche Protestantism. u. d. Ideale uns. Volks am Anfang u. Ausg. uns. Jh. 92; D. Problem F. Nietzsches 99; D. Vater unser, 9 Pred. 01; D. Ethik Jesu 03; Theorie d. Relig. 08.

Grimm, Emil, PA., Red. a. d. „Münch.

Neuesten Nachr.". München, Sendlingerstr. 80. (Aschach $^{17}/_{3}$ 72.) ()

Grimm, Hans, VJ & S., Nov. Pasing II bei München, Krügerstr. 7. (Wiesbaden $^{22}{}_{3}$ 75.) **V:** Die Grobbelaars, Dr. 07; Straßburg—Paris (Luginsland-Serie) 11; Afrikafahrt West (desgl.) 13; Südafrik. Novellen 13.

Grimm, Heinrich Adolf, Lit♛, ♆, Kritik. Bad Kreuznach, Mannheimerstr. (ebda $^{20}/_{6}$ 92.) **V:** Gedichte 12. **H:** Quellen zu Kleists Werken 12. ()

Grimm, Ludwig, ASV., ♆, ⁂, Kritik, Nov., Dr. phil., Schuldir. Elsterberg. (Gera, Reuß $^{29}/_{4}$ 69.) **V:** Wolfram v. Eschenbach u. d. Zeitgenossen 97; Blumen am Wege 00; Aus Elsterbergs vergang. Tagen 01; Das Ruinengespenst 03; Im Reiche Schillers 05; Gustav Frank, ein Gelehrtenleben 05; Zur Ausgestaltg d. Arbeitsschule 12. **H:** F. Chr. Fulda, Trogalien z. Verdauung d. Xenien (1797) 03.

Grimm, Richard (Grimm-Sachsenberg), ⌂, Kunstmaler u. Inh. der Druckerei „Ganymedes-Presse". Leipzig-Schleußig, Seumestr. 39. (Untersachsenberg, Sa. $^{22}/_{2}$ 73.) **H:** Frühling u. Liebe 01; Th. Körner, Leier u. Schwert 13. **V:** Der mod. Schildermaler 03: Moderne Monogramme 04. *

Grimm-Sachsenberg, s. Grimm, Richard.

Grimme, Fritz, (k.), Lit.♛, Dr. phil., Professor. Metz, Bankstr. 7. (Paderborn $^{17}/_{9}$ 61.) **V:** Gesch. d. Minnesänger 97. **H:** Wichmann, Die Metzer Bannrolle, Bd. III 12. ()

Grimme, Hubert, (k.), Orientalistik, Dr. phil., o. UP., MitHrsg. d. „Studien z. Gesch. u. Kultur d. Altertums". Münster in Westf. (Paderborn $^{24}/_{1}$ 64.) **V:** Mohammed: I. Das Leben 92, II. Einleitung in d. Koran u. System d. koranisch. Theologie 95; Der Strophenbau in d. Ged. Ephräms d. Syrers 93; Grundzüge d. hebräisch. Akzent- u. Vokallehre 96; Mètres et strophes dans les fragm. hébreux du manuscr. A de l'Ecclésiastique 00; Psalmenprobleme 02; D. Gesetz Chammurabis u. Moses 03; Unbewiesenes 03; Die weltgeschichtl. Bedeutung Arabiens: Mohammed 04; D. israel. Pfingstfest u. d. Plejadenkult 07; Plattd. Mundarten 10; D. Oden Salomos, syrisch-hebr.-deutsch 11.

Grimsehl, Ernst, ∩, Dir. d. Oberrealsch. auf d. Uhlenhorst u. Prof. der Physik, Hrsg. d. „Ztschr. f. d. math.-natw. Unterricht". Hamburg, Immenhof 13. (Hannover $^{6}/_{8}$ 61.) **V:** Angewandte Potentialtheorie I 05; Physikal. Schülerübgn 06; Lehrb. d. Physik 09, 2. A. 12; Lehrb. d. Physik f. höhere Mädchenschulen 10, 2. A. 12; Lehrb. d. Phys. f. Realschulen 11, 2. A. 13; Didaktik und Methodik der Physik 11; Lehrb. d. Phys. f. d. Oberkl. d. Realanstalten 13. MitH: Abh. z. Didaktik und Philosophie d. Naturwissenschaften.

Grisar, Hartmann (Ps. Constantin Germanus), (k.), Kirchen♛ u. christl. Archäologie, SJ., UP. Innsbruck; zurzeit München, Forstenriederstr. 3. (Coblenz $^{22}/_{9}$ 45.) **V:** Galileistudien 82; Reformatorenbilder 83; Jacobi Lainez, Disputationes Tridentinae 86 II; Il tesoro preteso di Giancarlo Rossi 95, franz. 95; Gesch. Roms u. d. Päpste i. MAlter I 00 (franz. 06, ital. 07, engl. 11 f.); Analecta Romana I 99; D. MAlter einst u. jetzt 02, 3. A. 02; S. Gregorio Magno 04; Die röm. Kapelle Sancta Sanctorum u. ihr Schatz 08; Luther I—III 11 f., 2. A. 11 f., engl. 13 f.

Gritzner, Erich, ♛, Heraldik, Genealogie, Dr. phil., RegR. u. Kommissar f. Adelsangelegenheiten im Minist. d. Innern. Dresden-A., Blochmannstr. 7 II. (Berlin $^{7}{}_{4}$ 74.) **V:** Symbole u. Wappen d. alten Deutsch. Reichs 01/02; Die Siegel d. deutsch. Universitäten in Deutschland, Österreich u. der Schweiz 04—06; Heraldik 06, 2. A. 12. ()

Groag, Frau Carola, geb. Karpeles (Ps. Carola Belmonte-Groag, Carola Buchheim), Nov., Kritik, biogr. Skizzen, 𝒻, Ing.-Wwe. Wien XIX, Gymnasiumstr. 68. (Loschitz, Mähren $^{2}/_{10}$ 59.) **V:** Mozart-Nov. 95; Aus bangen Tagen, hist. Erz. 01; Über alles geht die Liebe, R. 02; Die Frauen im Leben Mozarts 06; Die Königsbraut, R. 06.

Groag, Edmund, ♛, Dr. phil., Kustos d. Hofbibliothek. Wien XIX, Gymnasiumstr. 68. (Prerau $^{2}/_{2}$ 75.) **V:** Z. Kritik v. Tacitus' Quellen i. d. Histor. 97; Aurelianus 03; Lehr- u. Lesebuch d. Gesch. d. Altertums f. Gymn. (m. H. Montzka) 12; Die röm. Inschriftsteine der Hofbibliothek 13. **H:** Quellenbuch z. Gesch. d. Altertums (m. H. Montzka) 12.

Groebe, Paul, klass. Ψ, ♛, Dr. phil., Prof., GymnDir. Rogasen, Posen. ($^{1}/_{12}$ 68.) **H:** W. Drumann, Gesch. Roms, 2. A. I 99, II 02, III 06, IV_1 08, IV_2 10, V_1 11, V_2 12. **V:** Der röm. Kalender 65 bis 43 06; Lehrbuch d. alten Gesch. (Koch, Lehrbuch d. Gesch.) 11, 2. A. 13; Handbuch d. alten Gesch. 13.

Grodeck, Georg, Dr. med., Arzt. Baden-Baden, Yburgstr. 15. (Kösen $^{13}/_{10}$ 66.) **V:** E. Frauenproblem 03; Ein Kind d. Erde 05 II; D. Hochzeit des Dionysos 07; Hinzu Gottnatur, 5 Vortr. 09, 3. A. 12; Tragödie od. Komödie? Eine Frage an die Ibsenleser 10; Nasamech 13.

Gröhe, Frau Theresa (Ps. T. Resa), ♆, Hum. Cöln a. Rh., Chlodwigplatz 2 III. (Zybelle $^{9}{}_{4}$ 53.) **V:** Burschenliebe u. Edelwild 90; Humoresken 97; Ged. 00; Opfer

der Liebe, Zykl. 00; Taugenichts, Hum. 01; Im eignen Heim 06; Es war einmal 06; Helden-Album 07; Weihnachtsgeschichten 08; Humor in Wort u. Bild I 11, II 12; Die Entlobten u. a. Nov. 11.

Grohmann, Frau Amanda, geb. Bleyer, CC., ⊙. Baden bei Wien, Pelzg. 4. (Hamburg $^{18}/_{7}$ 70.) V: s. Grohmann, Carl.

Grohmann, Carl, CC., ⊙, k. u. k. Art.-Ingenieur. Baden bei Wien, Pelzg. 4. (Debreczin $^{10}/_{11}$ 70.) V: (mit Amanda Grohmann unter dem Kollektiv-Pf. A. Bleyer-Grohmann): La belle Annette, Vst. 05; Die lieben Nächsten, Vst. 05; Es kann vor Nacht leicht anders werden . . ., Lebensbild 06; D. goldene Mutterherz, Msp. 07; Zauber der Montur, Einakt. 07; Sie braucht keinen Mann, Posse 08; Prinzeßchen Nimmersatt, Msp. 09; Der gute Bezirkshauptmann, Satyrsp. 09; Ich hasse Dich!, Groteske 10; Sein Meisterwerk, Dr. 10; König Enzio, Sch. 11.

Grolig, Moriz, ♔, Dr. phil., GP. Wien XII/1, Tivolig. 55 I. (Kunzendorf, Mähren $^{21}/_{9}$ 44.) V: D. wichtigeren Lehren von Raum u. Zeit in der neueren Philos. 73; Über d. Schwinden d. naiven Anteils aus d. Bildg d. Gegenw. 74; Dr. M. A. Drbal 85; D. Cimburg z. Schwedenzeit 94; M. J. Weidlich u. s. Chronik der Stadt Mähr.-Trübau 96; Das Epicedium des Brünner Minoritenklosters 97; A. meiner Büchersammlung 04. ()

Grolig, Moriz, ✓, ♔, Bibliogr., Bibliothekswes., Bibliotheks-Dir. d. k. k. österr. Patentamtes i. k. k. Arbeits-Ministerium, Redakt. des „Jahrbuch f. Bibliographie". Wien XII/1, Tivolig. 55. (Brünn $^{3}/_{6}$ 73.) V: Bibliothek d. Ladislaus v. Bozkowicz 04; Bücher-sammlungen d. 17. Jahrh. 05; Poe-Bibliographie 07; Druckerei d. Klosters Bruck 08; Freimaurer-Bibliothek d. mähr. Landesmuseums 08; Buchdruckerei d. Jesuitenkolleg. in Wien (1559—65) 09; Thoreau-Bibliographie 10. ()

Groll, Jacques (Pf. J. G. Grunder, Sabellicus), ✓, Okkultismus, prakt. Magnetopath u. Psychotherapeut. Berlin S 14, Sebastianstr. 54/55. ($^{31}/_{3}$ 73.) V: Augenkrankh., deren Verhütg u. naturgemäße Heilg 98; Gesunde Kinder! Gesunde Frauen! 99; Ein aufklärendes Wort über das Gesundbeten, Die christl. Wissenschaft (Christian Science) u. d. Spiritismus 02; Psychotherapie 07; Handb. der hypnot. Suggestion 08; Heilmagnetismus 09; D. prakt. Spiritist 09.

Groll, Paul, VBJ., RP., Polit., ✓, ✉, Red. Berlin-Lankwitz, Cecilienstr. 5. (Berlin $^{24}/_{5}$ 74.)

Groller, Balduin, CP., Nov., ✓, Red. d. „N. W. Journ.", Vizepräs. d. „Concordia", Mitgl. d. Kunstkommission d. Ministeriums für Kultus u. Unterricht (Lit.-Abt.). Wien XIII/5, Bujattigasse 19. (Arad $^{5}/_{9}$ 48.) V: Weltl. Dinge 83; Junges Blut, 2. A. 84; Prinz Klotz 85; Gräfin Aranka, R. 87; Leichtleb. Volk 89; Unter vier Augen 90; Wenn man jung ist 91; D. kleine Rudi, 2. A. 92; Töte sie, R. 92; Lori Bergmann 93; Überspannt, R. 94; Zehn Geschichten 95; In den Tag hinein 96; Schuldig, R. 97; Ganz zufällig u. a. hum. Nn. 98; Tochter d. Regiments 99; Aus d. Briefkasten d. Redaktion 99; D. Doppelnatur, R. 00; D. künstliche See, R. 00; Wie man Weltgesch. macht, R. 00; D. olle ehrliche Lehmann u. a. hum. Nn. 01; Aus der weltlichen Komödie, N. 03; In schlechter Form, R. 04; Major Barsay u. sein Kreis, R. 04; Die Ehre d. Hauses, R. 06; Das Rätsel d. Blutes, R. 06; Eine Panik u. a. hum. Nn. 08; Detektiv Dagoberts Taten und Abenteuer, Nn. 09 VI; Sportgeschichten, Nn. 13.

Grolman, Frau Hedwig verw. v., jetzt: Kordvahr. Frau Hedwig.

Grond, E., s. Graeser, Erdmann.

Groner, Damian (Pf. H. von Remagen), (k.), Vorst. d. Wetterwarte. Cöln a. Rh., Dasselstr. 10. (ebda $^{19}/_{9}$ 61.) V: Lustspiele, Erzählungen u. a.

Groner, Frau Auguste (Pf. Renorga, A. v. d. Paura, Olaf Björnson, Metis), Kultur♔ und Kriminalroman, Red. an „Österreichs Illustr. Ztg.". Wien XIII/1, Lainzerstr. 38. (ebda $^{16}/_{4}$ 50.) V: Geschn. a. d. Traunviertel 87, 2. A. 96; Heldentaten uns. Vorfahren 87, 2. A. 02; Liebesphasen 88; Unt. fahr. Leuten 88; Erzn. aus d. Gesch. Östr.-Ung. 89; Österr. in Mexiko 90; Aus vergang. Zeiten 90; Geschn. aus Alt-Wien 91; Aus uns. Vaterstadt 91; Auf heimatl. Boden 91; Aus Tagen d. Gefahr 92; Aus d. Norden 92, 2. A. 03; Nord. Geschn. 92, 2. A. 01; Lula, d. Lappenkind 93; Erz. u. Sagen aus Österr. 93; Der 79., D. gold. Kugel, KrimNn. 94; A. grauer Vorzeit 95; Nordlandsgesch. 96; D. Leutverderber 96; N. Kriminalnov. 97; Aus vaterl. Kriegen 97; Im Strom der Zeiten 98; Wer ist es? 98; Burggeheimnisse 99; D. Pharaonen-Armband 99; Warum sie das Licht verlöschte, R. 99; Das Skelett, R. 00; Der geheimnisvolle Mönch 00, 2. A. 12; Irmengard, R. 00 II; Im Elend, R. 01, 2. A. 14; „Nach zwanzig Jahr., R. 02; Jakob, d. Grillschmied, R. 03; D. Geheimnis d. Apothekerhauses, KrimR. 04; Am Verlobgstage, KrimR. 04; D. junge Witwe, KrimR. 04; D. Briefe d. Königin, KrimR. 04; D. blaue Dame, KrimR. 05; Erz. aus der Geschichte Österreichs 06, 2. A.; Aus vergang. Tagen 06; Warenhaus Groß & Cie., KrimR. 06; Geschwister Vittone, KrimR. 07; Der geheime Gang 07; D. alte Dalmatiner 07;

Junker Reinmars Irrfahrten 07; D. Mann mit den vielen Namen, KrimR. 07; D. Portefeuille, KrimR. 07; Unf. liebe Frau v. Zweilinden, KrimR. 07; Im Erlenhof, KrimR. 07; D. schwarze Schnur, KrimR. 08; A. Althaus u. Haftenberg, KrimR. 08; Der rote Merkur, KrimR. 09; Mene tekel, R. 10, 2. A. 11 (in die skandinav. Sprachen u. ins Englische übers.); Joe Müller Detective, KrimR. (engl.) 10; D. Schmied v. Welz, R. 11; The man with the black cord, KrimR. (engl.) 11; Eva Bauernfeind, R. 11; D. Kreuz der Welser, KrimR. 12; Reich mir die Hand, mein Leben, R. 13; D. Uhrmacher-Marie, Vst. 13; D. Dirnbacher Leut, Vst. 13; D. alte Handschrift, KrimR. 14.

Groner, Rich., ✓, Red. d. „Interessanten Bl.", Insp. u. Bur.-Vorst. d. österr.-ungar. Staatsb. d. R. Wien XIII/1, Lainzerstr. 38. (ebda $^{3}/_{10}$ 53.) **V:** D. geist. Wien 89 u. 90; Teuffenbach 01.

Groos, Karl, ⁂, Dr. phil., o. UP. Tübingen. (Heidelberg $^{10}/_{12}$ 61.) **V:** Die reine Vernunftwissensch. 89; Einleitg in d. Ästethik 92; D. Spiele d. Tiere 96, 2. A. 07; D. Spiele d. Menschen 99; Der ästhetische Genuß 02; Das Seelenleben d. Kindes 03, 4. A. 13; Die Befreiungen der Seele 09; Der Lebenswert des Spiels 10.

Groos, Wilhelm, Deutschkunde, Dr. jur., GRegR., Kollegialmitglied des Gr. Verwaltgshofes. Karlsruhe i. B., Bismarckstr. 37. (Berlin $^{23}/_{5}$ 49.) **V:** Nationale Reiseführer: I. Niederlande, Belgien u. Luxemburg 02; II. Völkische Wanderfahrten längs der Sprachgrenzen in der Schweiz 08. *

Grooß, August, Eisenbahn- u. Finanzfragen, EisenbahnDir. a. D. Darmstadt, Klappacherstr. 9. (Ockstadt i. Wetterau $^{8}/_{10}$ 41.) **V:** D. hessischen Eisenbahnen unter preuß. Verwaltg 08; D. hess. Staatshaushalt u. d. Eisenbahngemeinschaft 09; D. Finanznot Hessens u. d. preuß.-hess. Eisenbahnvertrag 10; D. hess. Eisenbahnfinanzen, wie sie sind u. wie sie sein sollten 11; Der preuß.-hess. Vertrag als Hindernis d. deutsch Eisenbahngemeinschaft 12.

Gropius, Rich., ⚜, ☥, GP. Weilburg. (Schweidnitz $^{8}/_{5}$ 43.) **V:** Griech. Vorschule 90; Leseb. f. d. erste Stufe d. griech. Unt. 97; Deutsche Vorlag. z. Übers. i. Griech. 99.

? Grosch, Frau Anna Clara verw., geb. Pöppel (Pf. Anna v. Wehlau, A. Grosch-Wehlau), Nov., Roman, Skizze, Hauswirtsch. Kreuzwinkel b. München. (Wehlau $^{12}/_{8}$ 68.) **V:** Drei Lebensfrühlinge, Einakt. (m. G. A. Müller) 04; Die Stimme des Blutes, R. 08; Frau Hedes Eheglück, Erz. 08; Lebenshunger, R. 09; Kochkal. 11, 12; Wenn Steine reden . . ., R. 12. **H:** Hauswirtsch. Bibliothek.

Grosch, Heinrich, Erzhlg, Rektor. Duisburg, Heerstr. 131. (Friedrichroda in Thür. $^{3}/_{1}$ 52.) **V:** D. letzte Schuld 79; D. Litherklaus 80; D. Vetter Stadtschreiber 81; Hirtenstab u. Pallasch 83; Marx Hornfried 85; Plaudereien am Schilfwasser 87; Jakob Held 88; Wolf Hammer 89: D. Waisen v. Oedenhof 06; Der Familienabend 10.

Groß, Edgar, SDS., Lit. ♛, ☉, ✓, Dr. phil. Berlin-Friedenau, Lefèvrestr. 13. (Lankwitz $^{26}/_{9}$ 86.) **V:** Die ältere Romantik u. das Theater 10; Friedrich Rückert, Biogr. 10. **H:** Max v. Schenkendorfs Gedichte 11; Deutsches Studentenbuch (m. G. Plotke) 13.

Groß, Hans, ⚖, Dr. jur., o. ö. UP., Hrsg. d. „Archiv f. Kriminalanthropol. u. Kriminalistik" (54. Bd.). Graz III, Herberg. 6. (ebda $^{26}/_{12}$ 47.) **V:** Entwurf e. Rechtsentwicklung 79; Ehrenfolgen bei strafrechtl. Verurteilgn 74; Entscheidgn d. obersten Gerichtshofes üb. den Meineid 75; Handb. f. Untersuchgsrichter usw. 93, 6. A. 14; Lehrb. d. Ausforschungsdienstes f. d. k. k. Gendarmerie 94, 2. A. 96; Kriminalpsychol. 98, 2. A. 05; Glossar d. Gaunersprache 98; Gaunerzinken d. freistädter Handschrift 99; Enzyklopädie der Kriminalistik 00; Raritätenbetrug 01; Feststellg des strafb. Tatbestandes 02; Gesamm. kriminalist. Aufsätze I 02, II 08; Kriminalist. Tätigkeit u. Stellg des Arztes 08.

Groß v. Trockau, Auguste Freiin, Nov., ♆, ☉, St. AnnaStiftsdame. Würzburg, Dompfarrg. 5. (ebda $^{2}/_{6}$ 45.) **V:** Liebe und Leidensch., N. 83; Tante Lisbeth, N. 84; Komteß Ilka, N. 84; Ich heirate meine Tochter, Lsp. 85; Rautgundis u. Malhaswinde, Tr. 86; Nürnb. Kind 86; Ewalds Roman, Lsp. 90; Elpenors Eheglück 91; Um ein. Leutn., dr. Scherz 92; E. Autodafé 93; Melusine, Lsp. 97; Lianens Erbe, Schwiegermama, Poesie u. Prosa, Nn. 99; Der Gnomen Weihnachtstraum, Lsp. 00; Schwesterlein, Lsp. 00; D. Zug z. Krippe, Lsp. 00; Vom Baume der Erkenntnis, Lsp. 01; Der Preis, Dr. 04. ( )

Großauer, Jos. Vinz., Oberöstr. Mundart ♆, Humor, Satire, Antikler., Beamter. Wien XIII, Hernstorferg. 14. (Steyr $^{17}/_{6}$ 86.) **V:** Aus mein' Gärtl, Dchtgn. 13. *

Grosse, Ernst, ⁂, Dr. phil., Prof., wissenschaftl. Berater a. d. Kais. Botschaft. Tokio, Japan. (Stendal $^{29}/_{7}$ 62.) **V:** Spencers Lehre von dem Unverkennbaren 90; Die Anfänge der Kunst 94; Die Formen d. Familie u. d. Wirtschaft 96; Kunstwissensch. Studien 00; Aufgabe u. Einrichtung e. städt. Kunstsammlung 02. ( )

Große, Gustav Paul, Skizzen. Leipzig, Eisenbahnstr. 63. (Werdau $^{3}/_{10}$ 71.) **V:** Spital-Skizzen 09.

Grosse, Hugo, ℞, Lyzeallehrer. Halle a. S., Ludw. Wucherer-Str. 49. (Zwethau $^{29}/_{9}$ 49.) **V:** Ev. Schulandachten 95; Schubart als Schulmann 99; Th. Platter als Schulmann 99; Hist. Rechenbücher d. 16. u. 17. Jahrh. u. die Entwicklg ihrer Grundgedanken bis zur Neuzeit 01; Ziele u. Wege weibl. Bildg in Deutschld, hist. Untersuchgn 03; E. Mädchensch.-Lehrplan a. d. 16. Jh.: Musculus, „Jungfraw Schule" 04; Ed. Mörike als Lehrer 07.

Grosse, Walter, BP., BJ & SV., VB., PA., ✓, Rom., Nov. Charlottenburg, Wallstr. 71. (Basel $^{6}/_{11}$ 66.) **V:** Mutterliebe 86; Ein Liebesopfer, R. 99; Penelope, R. 99; Gedichte 06, 2. A. 07.

Großmann, Frau Ida, geb. Krauß (Ps. Ida Krauß), ASV., kleinere Rom., Kindergeschn., Steuerinspektorsgatt. Nürnberg, Meuschelstr. 32. (Cannstatt $^{1}/_{5}$ 55.) **V:** Wie u. wann soll ich meine Haus-Aufgaben machen? nebst a. prakt. Winken f. Eltern u. Kinder 07.

Großmann, Ludw., PA., ⅄, ✉, Dr. phil., Chefred. d. „Controle" u. Vorst. d. „Erst. Wien. math. Bureau". Wien III, Hörnesg. 7. (Leitomischl $^{14}/_{3}$ 54.) **V:** Mathem. im Dienste d. Nation.-Ökon. 86/91 VI. Suppl. 95/00 VII/XII; Allgemeine Integration d. linear. Differentialgleichgn höh. Ordng 89/91; Compendium d. prakt. Volkswirtsch. u. ihr. mathem. Disziplinen 92/04 VI; Fragmente neuerer mathematisch-technischer Disziplinen der Versicherungs- u. Finanzwissenschaft I/VI 05/10.

Großmann, Paul, ASV., ☤, Beamt. b. d. städt. Gaswerken. Mahlsdorf a. d. Ostbahn. (Berlin $^{21}/_{1}$ 65.) **V:** Adam an Eva 98; Das Bild von Sanct Marien, O. (m. Hugo Glanske) 04; Pfeffer u. Gewürz, G. 10; Schützenlieder, G. 10; Mahlsdorfer Ortsgeschichte 12; D. Mahlsdorfer freiw. Feuerwehr 12. H: Moderne Poesie, Anthologie 98—00 III.

Großmann, Stefan, ⊙, literar. Essay u. Nov. Wien XIII/7, Einsiedeleig. 26. (ebda $^{18}/_{5}$ 75.) **V:** Die Treue, N. 00; Die Gasse, N. 02; Österr. Strafanstalten 04; Vogel im Käfig, Dr. 05; Herzliche Grüße, N. 09; Grete Beier 13.

Großmann, Wilhelm, Versicherungs-⅄, Dr. phil., Inspekt. d. k. k. östr. Staatsbahnen. Wien VI, Kaunitzg. 33. (Liptó-Ujvár $^{28}/_{4}$ 58.) **V:** Versicherungsmathematik 02.

Grote, Georg August, VJ & S., Rom., ∴, Naturw., Hrsg. u. Chefred. von „Illustr. Blätter f. Musik u. Kunst", „Der Forscher", „Neue Zeitschr. f. Mineralogie" u. „Der Präparator". Hannover, Körtingstr. 9 I. (Bücken, Kr. Hoya $^{15}/_{2}$ 81.) **V:** Der große Anfang 08; Im Schatten der Ahnen, R. 10; Serramenra, M. 12; Azzähra, Oriental. Erzn. 12. H: Zeitschrift f. Oologie u. Ornithologie, Jahrg. 1911; Die Quelle, Zeitschr. 12/13; Bücher der Quelle I—VI 12/13.

Grote, Paul, Skizze, Nov., Rom., Buchhändler. Mülheim-Ruhr, Körnerstr. 30. (Nordhausen $^{2}/_{12}$ 75.) **V:** D. Pulversepp u. a. Geschn. 07; D. Gräfin v. Hohenstein, R. 08; Lyrisches u. Satyrisches 08; Der Pfeiffer v. Zellingen, Nn. 09; D. Senator, R. 10; Heinzmichels Wanderschaft u. a. Geschn. 10; Rätsel d. Liebe, R. 12.

Grotefend, Herm., ♔, Dr. phil., GArchR. Schwerin i. M. (Hannover $^{18}/_{1}$ 45.) **V:** Wert d. Gesta Friderici Ottos v. Freising 70; Handbuch d. hist. Chronologie d. deutsch. MAlt. 72; Üb. Sphragistik 69, 2. A. 75; Stammtafeln d. schles. Fürsten 75, 2. A. 89; Christ. Egenolff, d. erste Buchdr. in Frankfurt 81; Urkundenbuch d. Familie v. Heimbruch 82/86 II; Stammtafeln ders. 87; Bestätigungsurkunde d. Domstifts zu Frankfurt 84, 2. A. 86; Verz. d. Abhandlungen z. Gesch. Frankf. 95; Inventar des Frankf. Stadtarchivs I 88; Zeitrechnung d. deutsch. MAlters u. d. Neuzeit 91/98 II; Taschenb. d. Zeitrechnung 98, 3. A. 10; D. Königslentn. Graf Thorane in Frankf. a. M. 04; Grundriß d. Zeitrechnung 06, 2. A. 12. H: Quellen z. Frankfurt. Gesch. 84/88 II; Jahrb. d. Ver. f. Mecklenb. Gesch.; Mecklenb. Urkundenbuch bis B. 22; Gesch. d. Geschlechts v. Oeynhausen 89 III; Stammtafeln ders.

Grotefen, Fried. Autbert, ♔, ⊕, Kaplan. Siegen i. W. (Bochum $^{12}/_{5}$ 78.) **V:** Paschalis Baylon 08, 2. A. 11; D. ehemal. Kloster u. Gymnas. d. Franziskaner z. Recklinghausen 09; D. Volksmissionen d. norddeutsch. Franziskaner vor dem Kulturkampf 10; D. Missionsarbeit der Franziskaner in der Gegenw. 11; Gesch. d. Gymn. Georgianum zu Vreden 12; D. Goldene Legende 13. H: Aus allen Zonen (Trier) I—XIII.

Grotenfelt, Arvid, ∴, Dr. phil., o. UP. Helsingfors, Finnland, Hafsgatan 1. (ebda $^{10}/_{4}$ 63.) **V:** Das Webersche Gesetz u. d. psych. Relativität 88; Geschichte der neueren Philosophie I (1450—1781) (in finn. Spr.) 99, 2. A. 13; D. Wertschätzg in d. Geschichte 03; Geschichtl. Wertmaßstäbe in der Geschichtsphilos., bei Historikern u. im Volksbewußtsein 05.

Grotewold, Christian, SDS., Staatswissenschaften, ⚓, Politik, Dr. phil., Geschäftsf. des Zentral-Ver. f. deutsche Binnenschiffahrt, Schriftleiter der „Zeitschr. f. Binnenschiffahrt". Berlin-Steglitz, Peschkestr. 18 I. (Bremen $^{27}/_{9}$ 73.) **V:** Finanzsystem des Deutsch. Reiches 06; Uns. Kolonialwesen u. s. wirtschaftl. Bedeutg 07; D. Zucker-Industrie 07; Die Tabaks-In-

dustrie 07; D. Parteien d. Deutsch. Reichstags 08; D. deutsche Hochseefischerei i. d. Nordsee 08: Die Seehafen-Ausnahmetarife d. preuß.-hess. Eisenbahnen 09; Argentinien in geograph., geschichtl. u. wirtschaftl. Beziehg 12; Volkswirtsch. Reiseführer durch die Laplataländer 12. H: Bibl. d. Technik u. Industrien; D. Politik d. Deutschen Reiches in Einzeldarstellgn.

Groth, Adolf, ⚓, ♆, ⁂, ✝, ♉, ⁄, Dr. phil., Gymn.-Prof. Nikolassee b. Berlin, An der Rehwiese 1. (Schwerin $21|_2$ 55.) V: Unfertige Gedanken 10.

Groth, Ernst Joh., Lit.- u. Kultur♕, Nov., Dr. phil., Prof., Rektor d. städt. Studienanstalt u. d. höheren Mädchen-Schule a. Schletterplatz. Leipzig, Ferdinand Rhode-Str. 7. (Lauenburg $15|_8$ 59.) V: Komposition u. Alter d. altengl. Exodus 83; Germanentum in Spanien 84; Bild. a. d. Univ.-Leben von einem Grenzboten 92, 2. A. u. d. Tit.: D. alte Korpsstudent u. a. Gesch. 00; Deutsche Bürgerkunde (m. Gg. Hoffmann) 94, 7. A. 13; Stürm. Zeiten, R. 95, 2. A. 11; Deutsch. Frauenleben, dram. Kulturbilder 96, 2. A. 08; Einheitsträume u. Einheitskämpfe 96; Ch. Kingsley als Dichter u. Sozialreformer 93; Die 3 Kanoniere u. a. Gesch. 00; Roswitha v. Gandersheim, Lsp. 01; Tilsit 1807, Sch. 07; Gesch. d. engl. Lit. d. Gegenw. (in Wülkers Gesch. d. engl. Lit., 2. A.) 07.

Groth, Frau Franziska, geb. Apel (Ps. Klara Richard u. Franziska Branitz), Nov., ♉. Leipzig, Ferdinand Rhode-Str. 7. (Schwetz $15|_2$ 63.) V: Frühlingsblumen 81; Schopenhauer im Fegfeuer 88.

Groth, Paul H. v., ⊕, Dr. phil., o. UP., GHofR. München, Kaulbachstr. 62 I. (Magdeburg $23|_6$ 43.) V: Fachschriften. ( )

Grothe, F. W., ⁄, Skizzen, Erz., ♉, Politik, Verlags-Direktor. Frankfurt a. M., Waidmannstr. 43. (Greifenberg i. Pr. $4|_7$ 63.)

Grothe, Hugo (Ps. L. H. Grothe, Hugo Grothe-Harkányi), ⁄, Lit. ♕, ⚖, 🖃, ◍, Kritik. Ue: FISEDHNAT, Dr. jur. et phil., GenSekr. d. Münchn. Oriental. Ges. Leipzig-Gohlis, Berggartenstr. 2 b. (Magdeburg $15|_8$ 69.) V: Spiel um den König, Dr. 90; Welt u. Seele, Dichtg 91; Frauenprofile 92, 2. A. 95; Fähigkeit der Frauen zur Thronfolge, Regentschaft u. RegStellvertretg 94; Liebesbeichte, Dr. 95; Immobiliarsuccession des Weibes im MA. 98; Tripolitanien u. d. Karawanenhandel nach d. Sudan 98; Tripolitanien u. s. Zukunft als Wirtschaftsgebiet 98; Tripolitan., Landschaftsbilder u. Völkertypen; Orientgarten, Dichtg 99; Bagdadbahn u. d. schwäb. Bauernelement in Transkaukasien 02; Auf türk. Erde, 2. A. 03; Wirtschaftsgeographie von Rumänien 06; Meine Studienreise durch Vorderasien 1906 u. 1907, vorl. Bericht 08; Geogr. Charakterbilder aus Türkisch-Asien 09; Wanderungen in Persien 10; Zur Natur u. Wirtschaft von Vorderasien: I. Persien 11; Meine Vorderasienexpedition 1906 u. 1907: I. D. fachwiss. Resultate 11, II 12. H: Ein Buch Liebeslyrik 93; Beiträge zur Kenntnis d. Orients I 04, II 05, III 06, IV 07, V 08, VI 08, VII 09, VIII 10, IX 11; Angewandte Geogr., Serie I 1—12, II 1—12, III 1—12 06—10, IV 1—8 10—12; Orientalisches Archiv 10—12. ( )

Grotjahn, Alfred, Soziale Hygiene, Dr. med., Prof., UDoz., Hrsg. d. „Jahresbericht üb. Soziale Hygiene u. Demographie" u. d. „Archiv für Soziale Hygiene". Berlin S, Alexandrinenstr. 90. (Schladen 25_{11} 69.) V: Hygiene 97; Alkoholismus nach Wesen, Wirkung u. Verbreitung 98; üb. Wandlgn in d. Volksernährg 02; Alkohol u. Arbeitsstätte 03; Soziale Hygiene u. Entartgsproblem 04; Krankenhauswesen u. Heilstättenbewegg im Lichte der Sozialen Hygiene 08; Luther, Charakterbild aus seinen Werken 09; D. Bibel ausgewählt 10; Soziale Pathologie 11; Handwörterbuch d. Sozialen Hygiene 12.

Grotowsky, Paul, ♉, 🖃, ⁄, Kais. Bankbeamt. a. D., Hrsg. d. „Deutsch. Reichsbankblätter", Verleger d. „Oetzsch-Gautzscher Ztg.", Buchdruckereibesitzer. Oetzsch b. Leipzig, Schulstr. 11 b, pt. (Fabrik Köpsen $26|_7$ 63.) V: Der große Kaiser, Anthol. 92; D. toten Mutter, G. 93; D. eiserne Kanzler, Anthol. 94; Ged. 94. ( )

Grotrian, Otto, ∩, Dr. phil., ThSchP., GRegR. Aachen, Vogelg. 3. (Braunschweig $28|_{10}$ 47.)

Grotthuß, Jeannot E. Frhr. v., Kritik, Lit. ♕, ♉, Nov., Zeit♕, ⁄, Begr., Hrsg. u. Chefred. d. „Türmer". Berlin-Schöneberg, Bozenerstr. 8. (Riga $5|_4$ 65.) V: D. Segen d. Sünde, R. 97, 14. Taus. 13; Probleme u. Charakterköpfe 97, 13. Taus. 09; Gottsuchers Wanderlieder, G. 98; Die Halben, R. 00, 2. A. 00; Aus deutscher Dämmerung 09, 6. A. 09; Neuland A. G., Dr. 13. H: D. baltische Dichterbuch 94, 2. A. 95; Türmerjahrbuch 02, 03, 04, 05, 06, 07; Am Webstuhl d. Zeit (Forts. d. Jahrbs.) 08, 09; Bücher d. Weisheit u. Schönheit.

Groetzsch, Georg, ASV., ♉, Kritik. Berlin-Steglitz, Fichtestraße 55. (Frankfurt a. O. $8|_7$ 75.) V: Des Herzens Golgatha, G. 08.

Grötzsch, Robert, VA., Nov., Red. an der „Dresd. Volks-Ztg.". Dresden, Traubestr. 12. (Mannhof $10|_3$ 82.) V: Verschrobenes Volk 12; Muz u. Buz 13.

Grube, Hans B. (Ps. Hans Bege, früher: H. Belt), VJ & S., Erz., Nov., Buch- u. Kunstkritik, ⁄. München,

Von der Tann-Str. 13. (Lübeck $^{17}/_{4}$ 55.) **V:** Fürst Bismarck, Lebensbild 98. **H:** Fritz Reuters Werke (Gold. Klassiker-Bibl.) 08.

Grube, Karl, physiol. ⚗, Dr. phil., Prof., UDoz. Bonn. ($^{18}/_{7}$ 66.) **V:** Fachschriften. ( )

Grube, Karl, (k.), Dr. theol., Propst, StadtPfr. Braunschweig. (Lamspringe $^{4}/_{8}$ 49.) **V:** Johs. Leunis 76; u. kirchengeschichtl. Schriften. ( )

Grube, Karl, ♆, Dr. phil., Prof. am Johanneum. Lübeck. ($^{15}/_{11}$ 64.) ( )

Grube, Karl, ☉, Großh. sächs. Hofschauspieler, Chefred. der „Ostdeutsch. Rundschau". Wien VII/1, Bandg. 32. (Hamburg $^{10}/_{3}$ 66.) **V:** Leonorens Zopf, Lsp. 98; Kurprinz v. Brandenburg, Dr. 00; Randgloss. e. Regisseurs 01; Dr. Ritter aus Chicago, Lsp. 02; D. Meininger 04; Reisen in Südbrasilien 12. ( )

Grube, Max, ☉, ☿, 𝒻, GHofR., Künstl. Leiter des Deutschen Schausph. Hamburg, Moorweidenstr. 18. (Dorpat $^{25}/_{3}$ 54.) **V:** C. Günther, Dr., 5.A.85; Strandgut, Sch. 86; Hans i. Glück, Sch. (m. Koppel-Ellfeld), 5.A.86; J. Kais. Schutz, Festsp. 87; Im Bann d. Bühne, G.01; Im Theaterland, humor. Skn. 08; Adalbert Matkowsky, Biogr. 09. **H:** Holtei, 40 Jahre 98. **Bearb:** Scribe, Das Glas Wasser 10; D. Kardinal, Sch. nach d. Engl. (m. R. Lothar) 10; Delavigne, Ludwig XI. 11; Molière, Don Juan 12.

Gruber, Aug., ♈, Dr. phil., a.o. UP., HofR. Freiburg i. B., Stadtstr. 3. (Genua $^{8}/_{10}$ 53.) **V:** Fachschriften. ( )

Gruber, E. H. Hugo, Lit. ♔, ♆, ✝, Dr. phil., Dir. d. Victoria-Luisensch. u. des Oberlyzeums. Berlin-Wilmersdorf, Uhlandstr. 91. (Pudewitz b. Posen $^{5}/_{1}$ 62.) **V:** Ypotis: zwei bisher ungedruckte altengl. Texte 87; Repetitorium d. evang. Religionslehre 93, I: Kirchengesch.; Th. Körner in Dichtg u. Wahrh. 95; Was fangen wir mit unsern ledigen Töchtern an? 95; Graf v. Geßler 95; Nation. Erziehung d. Töchter uns. Gesellschaft 97; The History of Little Jack and The History of Sandford and Merton für den Schulgebrauch erklärt 97; Wie lernt man eine moderne fremde Sprache? 98, 2.A. 98; Welche Aussichten bieten die akad. Berufe? 98; Pädagog. Irrtümer in Schule u. Haus 00; Englisch n. d. Methode Rustin 01—11; Unserer Ruth Lernjahre 02, 2. A. u. d. T.: Ruths Erziehung 10; Madame de Staël, Extraits de De l'Allemagne 04; Dickens, David Copperfield's Youth 06; Zeitiges und Streitiges, Briefe eines Schulmanns an eine Mutter 08; Method. Lehrgang der franz. Sprache f. höhere Mädchenschulen (mit Dubislav u. Boek) 09; Method. Lehrgang d. engl. Sprache f. höh. Mädchenschulen (mit dens.) 09; Erziehgs- u. Unterrichtslehre f. Lyzeen 10 II; Rund ums Jahr (Jahrbuch) 11 u. 12.

Gruber, Herm. (Pf. Hildebr. Gerber), (k.), ⁂, SJ. Feldkirch, Vorarlberg. (Kufstein $^{5}/_{2}$ 51.) **V:** August Comte 89; D. Positivismus v. Tode A. Comtes bis auf uns. Tage 91. **Uc** u. Neubearb: Angelini, D. sel. Rud. Acquaviva u. s. Gefährten 94. **V:** Schwindler u. Beschwindelte, 3. A. 91; Freimaurerei u. öff. Ordg, 2.A. 03; Odd-Fellow-Orden u. d. Dekret d. Kongregation-Inquis. v. 20. Aug. 94 96; Leo Taxils Palladismus-Roman od. Die Enthüllgn Dr. Batailles, Margiottas u. Miß Vaughans üb. Freimaurerei u. Satanismus, krit. beleucht. 97 III; Aberglaube u. Unglaube bei den Anhängern des luth. bzw. reform. Bekenntn. (geg. Gallwitz) 97; Betrug als Ende e. Betruges od. d. Kundgebg Leo Taxils v. 19. April 97; Einigungs-Bestrebungen u. innere Kämpfe in d. deutsch. Freimaurerei seit 1866, 98; D. giftige Kern od. d. wahren Bestrebgn d. Freimaurerei aktenmäß. nachgewies. I 99; Mazzini, Freimaurerei u. Weltrevolution, E. Studie z. Königsmord von 29./7. 00, 01; Freimaurerei u. Umsturzbewegung 01; Ungerechte Verfolgung d. kath. Ordensgenossensch. in Frankr. 02.

Gruber, Karl, Lit.-Essay, Notar. Hochfelden, Els. (Falkenberg i. Lothr. $^{11}/_{5}$ 78.) **V:** Zeitgenöss. Dichtg des Elsasses 05; Ein Wasgauherbst 08.

Gruber, Max v., Hygiene, Dr. med., o. UP., ObMedR., Hrsg. d. „Archiv f. Hygiene". München, Prinzenstr. 10. (Wien $^{6}/_{7}$ 53.) **V:** Die Prostitution vom Standpunkt d. Sozialhyg., 2. A. 06; Hygiene d. Geschlechtslebens, 3. A. 06; u. a. ( )

Gruber, Rob., DÖSchG., PA., ⚖, Dr. jur. utr., Hof- u. GerAdvok. Wien I, Lichtenfelsg. 5. (Mühldorf $^{29}/_{9}$ 67.) **H:** Der Briefwechsel zw. Arthur Schopenhauer u. Otto Lindner 13.

Grueber, Erwin, Röm. Recht, Deutsches bürgerl. Recht, juris. Enzyklopädie und Methodologie, Dr. jur., M. A. (Oxford), a.o. UP., HofR. München, Giselastr. 5. (Arnsberg $^{5}/_{8}$ 46.) **V:** Versuch einer Erklärung der L. 9 § 1 D. de iure dotium 74; Üb. den Einfluß d. Eigentumsklage auf die Ersitzung 75; The Lex Aquilia 86; Einführung in die Rechtswissenschaft (in Birkmeyer, Encyklopädie der Rechtswissensch., 1. u. 2.A. 04); Juristische Encyklopädie u. Methodologie v. L. Arndts, 7.—11. A. herausg., 11. A. 08; Einführg in d. Rechtswissenschaft 08, 3. A. 12; Die Vorbildung der Juristen u. ihre Reform 10.

Grübler, Martin, Mechanik, ThSchP., GHofR., russ. Staatsrat. Dresden-A., Bernhardstr. 98. (Meerane i. Sa. $^{19}/_{12}$ 51.)

Grünberg, Carl, ✉, Dr. jur., o.ö. UP., Hrsg. d. „Archiv für die Geschichte des Sozialismus u. der Arbeiterbewegung". Wien XVIII, Gentzg. 38. ($^{10}|_{2}$ 61.) **V:** D. Bauernbefreiung u. d. Auflös. d. gutsherrl.-bäuerl. Verhältnisse in Böhmen, Mähren u. Schlesien 93/94 II; D. Grundentlastung 99; D. sozialpolit. Gehalt der österr. Zivilprozeßgesetzgeb 00; Studien z. österr. Agrargesch. 01; D. handelspolit. Beziehungen Österr.-Ung. zu d. Ländern an d. unt. Donau 02; Bauten auf fremd. Grund 03; D. Agrarverfassung u. d. Grundentlastungsproblem in Bosnien u. d. Herzegowina 11; Neue Studien zur österr. Agrar- u. Verwaltgsgesch. 13. **H:** Deutsche Ausgabe v. Achille Loria, Die wirtschaftl. Grundlagen d. herrschenden Gesellschaftsordng 95; „Studien z. Sozial-, Wirtsch.- u. Verwaltgsgesch." seit 05; „Hauptwerke d. Sozialismus u. d. Sozialpolitik" seit 10.

Grünberg, Paul, ✝, D., Pfr. an der Neuen Kirche. Straßburg i. Els., Neukirchgasse 5. (Brieg, Schl. $^{20}|_{2}$ 57.) **V:** Bibl. Redensarten 88; Ph. J. Speners Hauptschr. 89; Ph. J. Spener I 93, II 05, III 06; Handb. f. d. innere Mission i. Els.-Lothr. 99; Spenergedenkbuch 05; Das Übel in d. Welt u. Gott 07; Ist Religion Privatsache? 08; Zur elsäss. Lage u. Frage 09; Die evang. Kirche in d. Großstadt 10.

Grünberger, Philipp, VB., PA., Humor, 𝒻, Red. Rorschach, Schweiz. (Speier $^{28}|_{5}$ 52.) **V:** Führer d. Rorschach u. Umg. 84; D'r Schorsch u. d. Karline, G. 87; Humor in Grabschriften 88; Pfälz. Gemütlichkeit, Hum. 95; Humor beim Wein aus der Pfalz am Rhein, G. 97; In der Sommerfrische am Bodensee, G. 02.

Grund, Alfred, ◍, Dr. phil., o. UP. Prag, Deutsche Universität. (Smichow $^{3}|_{8}$ 75.) **V:** Die Veränderg n der Topographie 02; D. Karsthydrographie 03; Landeskunde v. Österr.-Ung. 06; Beiträge z. Morphologie d. Dinarischen Gebirges 10; Histor. Atlas d. österr. Alpenländer, Niederösterreich 10; Beobachtungen auf den Terminfahrten S. M. S. Najade 1911 12; desgl. 1912 13.

Grundemann, P. Reinh., Missions♛, ◍, 𝒻, D. h. c., Dr. phil., Prof., Pastor. Mörz b. Belzig. (Bärwalde $^{9}|_{1}$ 36.) **V:** Allg. Missionsatlas 71; Joh. Fr. Riedel 73; Kleine Missions-Bibl. 81; Missionsstunden 88/00, 3. A.; Entwickelg d. evang. Miss. im letzt. Jahrzehnt 90; Kleiner Missionsatlas 83/05 III; Kl. Missionsgeographie u. -Statistik 01; Volkstüml. Schriften: Dornen u. Ähren v. Missionsfelde 86/08 XVIII; Vater Christliebs Abendunterhaltgn über d. Heidenmission 91/96 III; Missionsbilder m. Versen f. Kinder 92/04 X; Missionsstud. u. Kritiken 94/98 II; Neuer Missionsatlas 96/03 II; Das ewige Licht 97 II; Missionsgeschichten f. Kinder 00/08 V; D. Monismus u. die Bekämpfung dess. 11; Die Grenze des Übersinnlichen 11; Die Bilderstürmer 12.

Grunder, J. G., s. Groll, Jacques.

Grundl, P. Beda, (k.), OSB., Dr. phil., GymnKonrektor. Augsburg, St. Stephan. (Wemding $^{28}|_{11}$ 59.) **V:** De interpolationibus II. Apologiae S. Justini M. 91; D. Buch d. Psalmen 98, 3. A. 08; D. Neue Test. 00, 7. A. 12; D. Abtweihe 02, 2. A. 08; D. Kirchweihe 03; Tagzeiten uns. l. Frau 05; Tagzeiten f. d. Verstorbenen 05; Jugendspiele I—V 12; Morgen- und Abendklänge aus den Psalmen 12.

Gründler, Richard, Chefred. d. „Central-Anzeiger für die deutschen Konsumvereine" usw. Halle a. S., Rathausstr. 13 a. (Zwickau i. S. $^{17}|_{7}$ 77.) **V:** Rassekennzeichen der Hunde 04.

Grundmann, Otto, ✠, ⊙, GymnProf. Prag-Weinberge, Tylplatz 20. (Hořitz $^{11}|_{11}$ 84.) **V:** Lieder u. Klänge, G. 05.

Gründorf v. Zebegény, Wilh. Ritter, CP., ⚔, ✉, 𝒻, ♛, Eisenbahnwes., k. k. Generalstabs-Major a. D. u. EisenbGenInsp. i. P. Graz, Babenbergstr. 5. (Riegersburg $^{2}|_{10}$ 32.) **V:** Grazer Tourist, 4. A.; Monographien v. Judendorf-Straßengel u. von der Insel Lesina; Verstaatlichg der Eisenbahnen; Ausseer Tourist; Was ich meinen Söhnen erzähle, Memorabilien; Monographie d. Wildbadsanatoriums Tobelbad b. Graz 12; Memoiren e. östr. Generalstäblers 13.

Grunenberg, Andreas, Sozialpolitische Schrift., Rom., Dr. phil., Syndikus, Mitgl. d. Abg.-Haus. Düsseldorf-Obercassel. (Münster i. W. $^{23}|_{6}$ 56.) **V:** Die Landarbeiter in d. Provinzen Schlesw.-Holstein u. Hannover 99; Wie wird man Staatsbeamter? 1./3. A. 01; „Giärd", 'n Vertellster ut 't Mönsterland I/II 01; Organisation des Handwerks in Innungen 01; Hypothekentilgung bei Arbeiterhäusern mit Hilfe d. Lebensversicherung, 3. A.; Neue Handwerkerbibliothek 00/03 VIII; Handwerkerkatechismus; Jahresberichte v. wirtschaftl. Verbänden; u. a.

Gruner, Clara, s. Düring, Clara v.

Gruner, Ferdin. (Ferry), VB., 𝒻, ⊙, Kritik, Nov., Roman, **Ue:** FETsch, Red. Trautenau, Böhm. (Freudenthal $^{24}|_{9}$ 73.) **V:** Liebesopfer, Dr. 98; D. Ende, Dr. 99; D. Besseren, Kom. 01; D. Löwenbändiger, Schw. 02; D. Limauer Kollege, R. 02; D. Wahl in Kur, Kom. 03; D. Siegreichen, Dr. 03; Der Dritte, Kom. 06; D. Diplomatin, Optte (mit Udo Radenius) 06; Siegende Kunst, R. 08; Hanna, R. 08; Johannas Halsband, Kom. 08: Bertes Geburtstag, ein heiteres Spiel 08; D.

Mannesprobe, R. 09; D. Rosenhof, Lsp. 10; Madonnen-Hochzeit, Sch. 10; Tom Wengen, der Flieger, R. 12; Frank Gordons Rache, R. 12; D. Adoptivsohn, Lsp. 13.

Grunert, Carl, ASV., phant. Nov., ♆, ☽, städt. Lehrer. Berlin NW 5, Stephanstr. 15. (Naumburg a. S. $^{2}{}_{11}$ 65.) **V:** Schlichte Gedichte (u. d. Pf. Carl Friedland) 87; Judas Ischarioth, Tr. 88; Ihr seid geschieden! Dr. 89; Im irdischen Jenseits, ZukunftsNn. 04; Menschen von morgen, desgl. 05; Feinde im Weltall? u. a. Nov. 07, 4. A. 08; Was die Stunde sprach, G. 07, u. A. 09; D. Marsspion u. a. Nov. 08; „Hie Rudelsburg! — Hie Naumburg!" Sch. 09; Lieben u. Leben, G. 10; Aus meiner Welt, Dchtgn. 11, 2. A. 13; Das weiße Rätsel, R. 14.

Grünert, Max, Orient., Dr. phil., o. UP. Prag-Weinberge. (Brür $^{13}{}_{10}$ 49.) **V:** Abhdlgn. z. Grammat. u. Rhetorik d. Altarab. 78/96; Neupers. Chrestomathie II 81; Der Löwe in d. Lit. d. Araber 97; Behelfe z. d. prakt. oriental. Sprachkursen (Arab., Pers., Türk.) 99, 00, 01 III, 2. A. 04; Ibn Qutaiba's Adab al-kâtib 05; Arab. Lesestücke I 03, II 05, III 10, IV 12.

Grünfeld, Paul Stefan (Pf. Paul Stefan-Gruenfeldt), DÖSchG., ASV., ♆, Kritik, 𝒻, Dr. jur., Red. Wien XIX/1, Würthg. 8. (Brünn $^{25}{}_{11}$ 79.) **V:** Stimmgn, G. 00; Der Heimatsucher 03; Umbrien, e. Wanderbuch (m. E. Diez) 07; Schulreform u. Industrie (mit St. Licht) 08; Gustav Mahlers Erbe 09; G. Mahler, e. Studie üb. Persönlichkeit u. Werk 10, 2. A. 11 (auch franz. u. engl.); Oskar Fried, Werden e. Künstlers 11 (auch engl.); Acht Jahre Kampf, Erinnergn aus d. jüngsten Wiener Gegenw. 11. **H:** G. Mahler, e. Bild der Persönlichkeit in Widmgn 10. ( )

Grünfeld, Philemon Gottfried, SDS., Skizze, Essay, ✉. München, Kirchenstr. 2. (Frankfurt a. M. $^{7}{}_{1}$ 88.) *

Grünhut, Leo, ⚗, ⊕, Dr. phil., Doz. u. Abt.-Vorst. am Freseniusschen Laborator. Wiesbaden, Walluferstr. 3 III. (Wien $^{22}{}_{5}$ 63.) **V:** Z. kristallogr. Kenntn. d. Andalusits u. d. Topases 84; Einführg der Reinhefe in d. Gärungsgewerbe 96; Chemie d. Weines 97; Gewinng d. Goldes 98; Klima v. Wiesbaden 01; Mineralquelle zu Rhens 02; desgl. zu Neuenahr 02; desgl. neue zu Rhens 04; desgl. z. Pyrmont 05; desgl. zu Birresborn 06; desgl. zu Sinzig 06; desgl. zu Orb 07; desgl. zu Wiesbaden 07; Neue Mineralquelle zu Neuenahr 07; Deutsch. Bäderbuch (m. a.) 07; D. Wiesbadener Sommer 08; Luitpoldsprudel zu Kissingen 13.

Grüninger, Hans M., ♆, 𝒻, ⚖, Dr. jur., LGerR. Offenburg, Baden. (Stühlingen $^{15}{}_{10}$ 62.) **V:** Ged. 91; V. Wegrain 92; Us em Oberland, alamann. G. 96; Aus den Bergen der Heimat, G. 06.

Grunmach, Leo, ∩, Dr. phil., ThSchP. Berlin W, Tübingerstr. 4. ($^{9}{}_{12}$ 51.) **V:** Metronom. Beiträge 81, 86; Lehrbuch d. magnet. u. elektr. Maßeinheiten, Meßmethoden u. Meßapparate 95. **Neubearb:** Spamers Buch d. Erfindgn II; D. physikal. Erscheingn u. Kräfte, ihre Erkenntnis u. Verwertg im prakt. Leben, Physik 98; Dasselbe erweitert 99. **H:** Wissensch. Abhandl. d. Kais. Normal-Eich.-Komm. III 03, VII 08, VIII 12; Experimentaluntersuchung zur Messung von Erderschütterungen 13.

Grunsky, Karl, Musik ♛, Dr. phil. Stuttgart, Stitzenburgstr. 1 I. (Schornbach $^{5}{}_{3}$ 71.) **V:** Programmbücher d. 6. u. 8. Stuttgarter Musikfestes 00—07; Musikgesch. d. 19. Jh. 02 II, 2. A. 08; Ant. Bruckners 9. Sinf. 03, 1. u. 6. Sinf. 07; Musikgesch. d. 17. u. 18. Jh. 05; Programmbücher der Stuttgarter Abonnementskonzerte 05/08; Programmbuch z. Hugo Wolf-Fest 06; Musikästhetik 07, 2. A. 11; Gedichte 09; Technik des Klavierauszugs 11.

Grünspan, Arthur, Statistik, Dr. phil., Dir. d. Statist. Amts d. Stadt Danzig, Straußg. 5. (Neubrandenburg $^{23}{}_{1}$ 84.) **V:** D. Geschlechtsverhältnis d. Geborenen 08; D. Arbeitslosigkeit u. die Arbeitslosenzählungen im Winter 1908/9 09.

Gruenstein, Josef, ☽, ♆, 𝒻, Red. d. „B. Börsenztg.". Berlin-Steglitz, Albrechtstr. 100. (Wien $^{1}{}_{1}$ 41.) **V:** Maidenspeech, Pl. 76; William Dorset, Sch. 77; D. Milchschwester, Lsp. 78; Lolotte (a. d. Franz.) 80; Wegerich, G. 82; Ballabend, Lsp. 88; Tausend Küsse, Lsp. 95; Pamela, Lsp. (a. d. Ital.) 96; Ohne Pinsel u. Palette, G. 97; Fränzchen Nimmersatt, eine Kindergesch. 98; Ostermärchen 00; Eros, G. 03; Visionen, G. 04; Übertrumpft, Lsp. 04; Gott Zufall, Erzn in Versen 05; Von mir u. dir, Sinnsprüche in Versen 06; Babel-Berlin, Nn. 07; Ein Phantast, R. 08 II; „Denk's nach!" Sinnsprüche in Versen 10; Mädchen von heute, Nn. 11.

Grünstein, Leo, ♆, Kunst♛, lit. Kritik, 𝒻, Dr. phil. Wien I, Universität. (Lemberg $^{18}{}_{7}$ 76.) **V:** Ged. 06; Friedr. Lieder, Monogr. 12. **H:** Silhouetten aus d. Goethezeit, Aus d. Nachlaß J. H. Mercks 09. ( )

Grunwald, Max, UV., VA., ⚖, ✉, Polit., Staatswissen., Sozialpolit., Kritik, Archivar d. Sozialdem. Partei Deutschlds, Stadtverordneter. Berlin W 62, Landgrafenstr. 3a. (Stolzenhagen, Kr. Randow $^{6}{}_{10}$ 73.) **V:** Weltpolitik u. Reichsverfassung 00; Zur Einführg in Marx' „Kapital" 12; Goethe u. die Arbeiter 12. **Red:**

Jahrbuch f. Partei- u. Gewerkschaftsangestellte I 08, II 10. H: Abhandlgn u. Vorträge z. sozialist. Bildung 12 ff.

Grunwald, Max, Gesch. d. Judentums, Dr. phil., Rabbiner d. isr. Kultusgmde Wien, Hrsg. d. Mitteil. z. jüd. Volkskunde. Wien XV, Mariahilferstr. 167. (Zabrze, Ob.Schl. $^{10}/_{10}$ 71.) V: D. Verhältnis Malebranches zu Spinoza 92; D. Eigennamen d. Alten Testamentes in ihrer Bedeutung für die Kenntnis d. hebr. Volksglaubens 95; Spinoza in Deutschland 97; Kultur- u. kunstgeschichtl. Entwicklung der Schriftzeichen 00; Aus d. Hamburger Staatsarchiv 02; Juden als Reeder u. Seefahrer 02; Portugiesengräber auf deutsch. Erde 02; Die moderne Frauenbewegung u. d. Judentum 03; Hamburgs deutsche Juden bis zur Auflösung der Dreigemeinden 04; Zum Raschi-Jubiläum 05; Zur Gesch. u. Psychol. d. Ritualmordwahnes 06; Beruria, f. Israels Frauen u. Töchter 07; Österreichs Juden in d. Befreiungskriegen 08; Beruria, f. junge Mädchen 09, 2. A. 13; Die Hygiene der Juden 11; D. Feldzüge Napoleons nach Aufzeichngn jüd. Teilnehmer 13; Sam. Oppenheimer u. s. Kreis 13.

Grünwedel, Albert, ind. u. zentralasiat. Archäol., Dr. phil., Dir. am Mus. f. Völkerkunde. Berlin-Lichterfelde, Albrechtstr. 18. (München $^{31}/_{7}$ 56.) V: Buddhist. Kunst in Indien 93, 2. A. 00; Buddhist. Studien 97; Mythologie d. Buddhismus in Tibet u. der Mongolei 00; Beschreibg d. Sammlg lamaischer Kultgegenstände d. Fürsten Uchtomskij 05 II (russ.); Bericht üb. archäol. Arbeiten in Idiqutschari 1902/3 06; Altbuddhist. Kultstätten in Chin.-Turkistan 12. H: D. 6. Kap. der Rupasiddhi 83; E. Pander, Das Pantheon des Tschangtscha Hutuktu 90; H. V. Stevens, Materialien z. Kenntnis d. wilden Stämme auf der Halbinsel Malâka 94. (*)

Grunzel, Josef, Staatswissenschaften, Dr. phil. et jur., o. Prof., RegR. Wien XIII/6, Hietzinger Hauptstr. 83. (Alt-Paka, Böhm. $^{21}/_{10}$ 66.) V: D. kommerz. Entwicklg Chinas 91; D. Handelsbeziehgn Österr.-Ung. z. d. Balkanländern 92; D. internat. Wirtschaftsbeziehgn u. ihre Bilanz 95; D. Reichenberger Tuchind. 98; Handb. d. internat. Handelspolitik 98; System d. Handelspolitik 01, 2. A. 06; Üb. Kartelle 02; System d. Industriepolitik 05; System d. Verkehrspolitik 08; Grundriß d. Wirtschaftspolitik: I. Allg. Volkswirtschaftslehre 09, 2. A. 13; II. Agrarpolitik 09, III. Industriepolitik 10, IV. Handelspolitik 10, V. Verkehrspolitik 10; D. Sieg des Industrialismus (Bodenemanzipation u. Betriebskonzentration) 11; Handelspolitik u. Ausgleich in Österr.-Ung. 12.

Grupp, Georg, Kulturꝛ, ⁂, Dr. phil., Fürstl. Otting.-Wallerst. Rat, Bibl. Maihingen, Post Marktoffingen, Bayern. (Böhmenkirch $^{25}/_{5}$ 61.) V: System u. Gesch. der Kultur 91; Otting. Gesch. der Reformationszeit 93; Ottingsche Regesten 95/99/08 III; Handschr. v. Maihingen I 96; Baldern 00; Kulturgesch. d. röm. Kaiserzeit I 02, II 04; Kultur d. alten Kelten u. Germanen 05; Deutsch. Volks- u. Stammescharakter 06; Kulturgesch. d. MAlt. I 06, II 08, III 12, IV 13; Jenseitsreligion 10; Kupferstichsammlg in Maihingen 12.

Grunsemann, Michael, ♂, Roman, Ue: R. Charlottenburg, Leibnizstr. 19. (Rußland $^{18}/_{12}$ 77.) V: Major Gawrilow, Dr. 08; Friedrich Norbert, R. 10, 6. A.; Anani Jakowlew, Dr. (nach A. Pissemski) 12; Konstantin Lêwaerse, Dr. 13. Ue: Tschechow u. a.

Grüttel, Frau Else, Reisefeuilleton. Hamburg, Grindelberg 79. (ebda $^{6}/_{5}$ 81.) V: Mitten im Leben 11; König von Hamburg, M. 12.

Grützmacher, Georg, †, Kirchengesch., Lic., Dr. phil., a.o. UP. Heidelberg, Zähringerstr. 8. (Berlin $^{22}/_{12}$ 66.) V: Die Bedeutung Benedicts von Nursia in der Gesch. des Mönchtums 92; Pachomius u. das älteste Klosterleben 96; Die evang. Landeskirche des Großherzogtums Baden, Überblick über ihre Geschichte 98; Hieronymus, biogr. Studie I 01, II 06, III 08; D. Sieg d. Christent. üb. d. Welt d. Antike 08; Synesios von Kyrene 13.

Grützmacher, Rich., †, D., o. UP. Erlangen, Löwenichstr. 16. (Berlin $^{3}/_{12}$ 76.) V: Wort u. Geist 02; Weltweites Christentum 04; Studien z. systematischen Theologie, Heft 1 u. 2 05, Heft 3 09; Modern-positive Vorträge 06; Jungfrauengeburt 06, 2. A. 11; Ist d. liberale Jesusbild modern? 07; Die Haltbarkeit d. Kanonbegriffs 09; Nietzsche, ein akademisches Publikum 10; Gegen den religiösen Rückschritt! 10; Nietzsche u. wir Christen 10; Jesusverehrung u. Christusglaube, 1.—3. A. 11; Johannes bleibt! 12; Monist. und christl. Ethik 13. H: Frank, Gesch. der neueren Theologie, 4. A. 08.

Grützmann, Paul, ♃, Dr. jur., GehR., Ministerialdirektor im Justizminist. Dresden, Schillerstr. 41. (Wurzen $^{2}/_{5}$ 56.) V: Anfechtungsrecht d. benachteiligt. Konkursgläubiger 82; Lehrb. des kgl. sächs. Privatrechts 87 u. 89 II; Leitfaden f. Zwangsverwalter 01.

Grützner, Paul v., Physiologie, Dr. med., o. UP. Tübingen, Silcherstr., Physiol. Institut. (Festenberg, Schles. $^{30}/_{4}$ 47.) V: Physiolog. d. Stimme u. Sprache 79.

Gruyter, Walter de, deutsche Ψ, Dr. phil., Verlagsbuchh. Berlin W 35, Genthinerstr. 38. (Ruhrort $^{10}/_{5}$ 62.) V:

Das deutsche Tagelied 87; Zur Reform d. Buchdruck-Preistarifs 11; Denkschrift betr. d. Einrichtg e. deutsch. Autoren- u. Verlegerkammer 11.

Gubalke, Frau Antonie (Pf. Lotte Gubalke), Red. im Scherlschen Verl. Berlin SW, Yorkstr. 88/89. (Witzenhausen $^{31}_{10}$ 56.) **V:** Die Bilsteiner, N. 02; Von seltsamen Leuten 03; Der Tolle u. die schöne Isabel 04; Lockenberta u. a. Nn. 05; Das Testament des Frl. v. Rothentirchen u. a. Nn. 06; Eve Englis, N. 07; Reinhold Stades Liebe u. a. Nn. 08; Zweierlei Liebe u. a. Nn. 09; D. Marienbild der Nonne Zeitlose 10; Das steinerne Haus, Erz. 10; Melchior u. seine Sippe u. a. Nn. 11; Im Strandparadies 11. ()

Gudeman, Alfred, klass. Ψ, Dr. phil., Prof., Assist. am Thesaurus linguae Latinae. München, Franz Josef-Str. 12. (Atlanta, Ga., U. S. A. $^{26}_{8}$ 62.) **H:** Tacitus, Dialogus (ed. major) 94, 2. A. 13; Tacitus, Dialogus 99, 4. A. 05; Tacitus, Agricola u. Germania 00, 6. A. 06; Tacitus, Agricola (deutsche Ausgabe) 02; Sallusts Catilina 03, 2. A. 05; Imagines philologorum 11. **V:** Outlines of the History of Classical Philology 97, 3. A. 02; Latin Literature of the Empire 99 II; The Sources of Plutarch's Life of Cicero 02; Grundriß d. Gesch. d. klass. Philologie 07, 2. A. 09.

Guggenheim, Ernst, SDS., ⚷, LitKritik, /, Dr. phil. Berlin; Adr.: Konstanz, Bahnhofstr. 7. (ebda $^{10}_{8}$ 82.) **Ue:** Aaron Meier Goldschmidt, Ein Jude; Carl Jacobi, Judas. **H:** D. Knab. Wunderhorn.

Gugitz, Gustav, DÖSchG., Lit.- u. Kultur ♛, **Ue:** F, Hrsg. d. „Denkwürdigkeiten aus Alt-Österreich". Wien XVIII, Abt Carl-Gasse 25. (ebda $^{9}_{4}$ 74.) **V** bez. **H:** D. Stammbaum, N. 00; Leben!, N. 01; Joach. Perinet 04; Joh. Friedel 05; Joh. Pezzl 06; Lor. Leop. Haschka 07; Al. Blumauer 08; Das Wertherfieber in Österr. 08; Taschenbuch f. Grabennymphen 09; E. T. A. Hoffmann, Schwester Monika 10; D. galanten Stecher Frankreichs 11; Frauenbriefe an Casanova (m. A. Ravà) 12; Friedr. Frhr. v. d. Trenck (m. Max v. Portheim) 12; Des Freihrn Friedr. v. d. Trenck Lebensgeschichte 12; De la Garde, Gemälde d. Wiener Kongresses 12; Schattenrisse aus Alt-Österreich 12; Fr. A. v. Schönholz, Traditionen 13. **Ue:** Huysmans, Da unten! 02; G. Casanovas Briefwechsel (m. A. Ravà) 13.

Guglia, Eugen, DÖSchG., ♛, Nov., ☉, Essay, /, Dr. phil., HofR., Chefred. a. D., Lehrer a. d. KriegsSch. u. PrivDoz. a. d. THSch. Wien XIII/1, Feldmühlg. 15. (ebda $^{24}_{8}$ 57.) **V:** Gentz' Österr. Manifeste v. 1809 u. 13 88; Konservative Elemente Frankreichs a. Vorabend d. Revolution 90; Gesch. Wiens 92; L. v. Ranke 93; Z. Gesch. deutsch. Reichsstädte 93; Maria Ludovica 94; Fr. Mitterwurzer 96; Begräbnis d. Schauspielers u. a. Nn. 99; Noch e. Reise nach Italien 00; Fr. v. Gentz 01; Nachtwandler, Alter, Festspiel, 3 Dr. 03; Der unglückliche Liebhaber od. d. tugendhafte Frau, Lsp. 03; Mein Buch v. der Stadt Venedig 09; Das Buch von der Nachfolge Goethes 11; Das Theresianum 12. **Ue:** Die röm. Elegien des Gabriele d'Annunzio 03. **H:** Wien, e. Führ. durch Stadt u. Umg. 08.

Guhlke, Max, ♆, Lit. ♛, Kritik. Stettin-Gotzlow, Steinstr. 25. (Zedlin, Kr. Greifenberg $^{6}_{5}$ 83.) **V:** Pommersche Lit.-Gesch. 12; Gedichte 13; Hans Benzmann 13. **H:** Pommersche Lyrik 13. *

Gülden, Hermann, s. Jockisch.

Gumlich, Ernst, ∩, Dr. phil., Prof., GRegR., Mitgl. d. physik.-techn. Reichsanst. Charlottenburg, Schlüterstr. 73. (Ahorn $^{23}_{4}$ 59.) **V:** Wiss. Abhandlungen d. physik.-techn. Reichsanst. I: Thermometr. Untersuchgn — Präzisionsmessgn m. Hilfe d. Wellenlänge d. Lichts.

Gumppenberg, Hanns Frhr. v., ☉, ♆, ⁂, /. München, Kaulbachstraße 8/0. (Landshut $^{4}_{12}$ 66.) **V:** Thorwald, Tr. 88; Apollo, Kom. 89; D. Messias, Tr. 90; Kritik der Wirklich-Seienden 92; D. Minnekönigin, Kom. 94; Alles u. Nichts, Dr. 94; D. fünfte Prophet, R. 95; D. erste Hofnarr, Sch. 99; D. Verdammten, Dr. 01; Münchhausens Antwort, Kom. 01: D. teutsche Dichterroß (Parodien) 01, 7. A. 13; D. elf Scharfrichter (m. Willy Rath) 01; Überdramen (unt. d. Pf. Jodok) 02 III; Grundlagen d. wiss. Philosoph. 03; Schwedische Lyrik 03; König Konrad I., Dr. 04; König Heinrich I., Dr. 04; Herzog Philipps Brautfahrt, Op.-Lsp. 04; Aus meinem lyrischen Tageb. 06; Die Einzige, Tragikom. 07; Bellman-Brevier 09; Legenden, Deutsch nach Björnson (m. Niels Hoyer) 12; Schauen u. Sinnen, G. 12; Goethes weder—weder u. Schillers noch—noch 13. **H:** Licht u. Schatten, Wochenschr. Okt. 10 bis Febr. 13.

Gundelfinger, Friedrich (Pf. Gundolf), Dr. phil., UDoz. Heidelberg, Schloßberg 49. (Darmstadt $^{20}_{6}$ 80.) **V:** Fortunat 03; Caesar in der deutsch. Literatur 04; Zwiegespräche 05; Shakespeare u. d. deutsche Geist 11; Hölderlins Archipelagus 11. **H:** Goethe im Gespräch (m. Frz. Deibel) 06, 3. A. 07; Romantikerbriefe 07; Henrik Steffens, Lebenserinnergn aus d. Kreis der Romantik 08; Jahrbuch für die geistige Bewegg (m. Fr. Wolters) 10, 11, 12. **Ue:** Aufsätze über St. George (a. d. Holl.) 04; Shakespeare in deutsch. Spr. I—VIII 08 bis 13.

Gundermann, Gotthold, klass. Ψ, Dr.

phil., o. UP. Tübingen, Neckarhalde 32. (Freienorla $^{11}/_{3}$ 56.) V: Fachschriften. ()

Gunkel, Herm., ✝, D., Dr. phil.h.c., o. UP. Gießen, Moltkestr. 18. (Springe $^{23}/_{5}$ 62.) V: Wirkungen des heil. Geistes nach der populären Anschauung der apost. Zeit u. nach d. Lehre d. Apost. Paulus 88, 3. A. 09; Schöpfung u. Chaos in Urzeit u. Endzeit 94; Der Prophet Esra 99; Kommentar z. Genesis 01, 3. A. 10; Sagen d. Genesis 01, 2. A. 01; Legends of Genesis 01, in japanisch. Übersetzg 03; Israel u. Babylonien 03; Zum religionsgeschichtl. Verständnis d. N. Testaments 03, 2. A. 10; Ausgew. Psalmen 03, 3. A. 11; Der 1. Brief des Petrus 05, 2. A. 06f.; Die israelitische Literatur (in: Kultur der Gegenwart I 7) 06; Elias: Jahve u. Baal 06; Die Religionsgeschichte u. die alttestamentl. Wissenschaft 10; History of Religion and Old Testament Criticism 10; D. Urgesch. u. d. Patriarchen 11; Reden u. Aufsätze 13. H: Forschgn z. Religions- u. Lit.-Gesch. d. A. u. N. T.; Religion in Gesch. u. Gegenwart, Handwörterbuch in gemeinverständl. Darstellg 08—13.

Günter, Heinrich, ♔, Dr. phil., a.o. UP. Tübingen, Melanchthonstr. 16. ($^{15}/_{2}$ 70.) V: Urkundenb. d. Stadt Rottweil I 96; D. Münzwesen i. d. Grafschaft Württemb. 97; Restitutionsedikt v. 1629 u. d. kath. Restauration Altwirtembergs 01; Kais. Heinrich II., d. Heilige 04; Legend.-Stud. 06; Die Habsburger-Liga 1625 bis 1635, Briefe u. Akten aus d. Generalarch. zu Simancas 08; Die christl. Legende des Abendlandes 10. ()

Gunther, F. St., s. Stüber, Fritz.

Günther, Alfred, ☾, ♌, ♉, ♀. Dresden, Kügelgenstraße 6. (ebda $^{5}/_{3}$ 85.) V: Phönix, G. 08; Von Gott u. Frauen, G. 12; Ringe, Dr. 13.

Günther, Arno, Wirtschafts- u. Lit. ♔, Dr. phil., Red. für Politik am „Leipz. Tageblatt". Leipzig-Gohlis, Blumenstr. 19. (Pegau $^{12}/_{7}$ 79.) V: Sachsen u. d. Gefahr einer schwed. Invasion 1706 03; Das schwed. Heer in Sachsen 1706 04; D. Entsteh̃g d. Friedens v. Altranstädt 06.

Günther, Carl, Hygiene u. Bakteriologie, Dr. med., a.o. UP., GMedR., Vorsteher der Kgl. Landesanstalt f. Wasserhygiene. Berlin-Friedenau, Wiesbadenerstr. 3. (Naumburg a. S. $^{21}/_{9}$ 54.) V: Einführg in d. Studium d. Bakteriologie mit bes. Berücksichtigung d. mikroskopisch. Technik 90, 6. A. 06.

Günther, Georg, ♆, ♀, Ästhet., Dr. phil., Prof. Loschwitz b. Dresden, Bergstr. 1. (Altenburg $^{17}/_{12}$ 45.) V: Otto III., Tr. 74, 2. A. 89; Beitr. z. Gesch. u. Ästhetik d. ant. Trag. 80; Alexei Orlow, Tr. 84; König u. Giftmischer, Lsp. 84; Grundz. d. trag. Kunst 85; Rose u. Akazia 87; Zeugn. u. Proteste I 87, II 03; Die Ritter v. Marienburg, Festsp. 88; Kronberg, soz. Dr. 90; D. Meisterkur, Sgsp. 97, O. 11; D. Volksführer, Dr. 98; D. Rosenkreuzer, Dr. 06; Neuromantik u. mod. Drama, Ess. 06; Perseus, M. 09; D. Weiberdorf, O. 12. H: F. Günther, Friedr. d. Gebiss., RChkl. 89.

Guenther, Johannes v., ♅, ♀, Kritik, Ue: R, Korrespondent a. d. Monatsschr. „Apollon". Mitau, Rußl., Konstantinstr. 8. (ebda $^{14}/_{5}$ 86.) V: Schatten u. Helle, G. 06; Telemach, G. 12; u. Schriften in russ. Sprache. H: Neuerer russ. Parnaß 11; Lermontoffs Sämtl. Schriften VII. ()

Guenther, Konrad, ♆, ☾, Dr. phil., a.o. UP. Freiburg i. B., Lorettostr. 38. (Riga $^{23}/_{5}$ 74.) V: D. Darwinismus u. die Probleme des Lebens 04, 3. A. Volksausg. 05; Die Entwicklung der Tierwelt 05; Erhaltet unserer Heimat die Vogelwelt! 06; Rückkehr zur Natur? 07; Vom Urtier z. Menschen, Bilderatlas 09, 2. A. 12; Der Kampf um d. Weib 09; Der Naturschutz 09, 3. A. 12; Die Lehre vom Leben 10; Tiergarten fürs Haus 10; Einführung in die Tropenwelt, Ceylon 11; Gerh. Rohlfs 12; Ceylonfahrt 12.

Günther, Louis, ♃, ♆, Dr. jur., o. Hon.-UP. a. D. Gießen, Lonystr. 19. (Harburg a. E. $^{17}/_{4}$ 59.) V: Üb. d. Hauptstadien d. geschichtl. Entwicklg d. Verbrechens der Körperverletzung 84; D. Idee d. Wiedervergeltung i. d. Gesch. u. Philos. d. Strafrechts 89/95 III; Recht u. Sprache 98; Deutsche Rechtsaltertümer in uns. heutig. deutsch. Sprache 03; D. Rotwelsch des deutsch. Gauners 05; Beiträge z. Systematik u. Psychologie d. Rotwelsch: I. D. Geld u. d. Münzen (Archiv f. Kriminalanthropologie u. Kriminalistik, Bd. 33) 09, II. Die Stände, Berufe u. Gewerbe (ebda Bd. 38, 42, 43, 46—51, 54, 55) 10 ff; Die Lingelbacher Musikantensprache u. d. Geheimsprache der Vogelsberger Maurer (m. H. Weber) (Hess. Blätter f. Volkskde) 12.

Günther, Otto, klass. ♆, ♔, Dr. phil., Prof., Dir. d. Stadtbibl., Hrsg. d. Zeitschr. u. d. Mitteilgn d. Westpr. Geschichtsver. Danzig-Langfuhr, Gustav Radde-Weg 4. (Celle $^{30}/_{12}$ 64.) V: Quaestiones Ammianeae criticae 87; Beitr. z. Chronol. d. Briefe d. Papstes Hormisda 92; Collectio Avellana 95/98 II; Avellana-Stud. 96; Gottfr. Leugnichs Jus publicum civitatis Gedanensis 00; Katalog d. Handschrift. d. Danziger Stadtbibliothek II—IV 03/11; D. Danziger Stadtbibliothek 05.

Günther, Otto, Germanistik, Dr. phil., ObBibliothek. a. d. UBibl. Leipzig, Simsonstr. 2. (Leipzig-Connewitz $^{21}/_{8}$ 61.) V: Plautuserneuerungen in der deutschen Literatur 89; Kestnersche Handschriften-

sammlg 92; Leipz. Musenkrieg 94; A. Gottscheds Briefwechsel 94; Unbek. u. vergess. Autographen 96; D. Univ. Leipz. 1873/98 98: Die Wiegendrucke d. Leipziger Sammlungen 09, Nachträge 10. H: Rotermund, Forts. z. Jöchers Gelehrten-Lex., Bd. VII 97; Lavaters Tageb. v. 1774 01; Briefe an Erasmus v. Rotterdam (m. J. Förstemann) 04.

Günther, Siegmund, ⓔ, Dr. phil., o. ThSchP., GHofR. München, Nikolaistraße 1. (Nürnberg 6_2 48.) V: Physische Geographie 91, 4. A. 13; Astron. Geogr. 02, Neudr. 11; Geschichte d. Erdkunde 04; Varenius (Bd. IV der „Klassik. d. Naturwiss.") 05; Geographische Studien 07; Gesch. d. Mathematik bis Cartesius 08; Geschichte der Naturwissenschaften 09 II, 2. A. 10; Vergleichende Mond- u. Erdkunde 11.

Günther-Brauer, Frau Marie, PM., ○. Wiesbaden, Friedrichstraße 8 I. (Lübeck $29|_5$ 51.) V: Zahlr. Theaterstücke. ()

Günther v. Freiberg, s. Pinelli. A.

Güntersberger, Hugo Wilh. (Pf. Guentersperg), k. u. k. ObLeutn. Graz, Mandellstr. 9 I. (Brüx $6|_4$ 74). V: Reiterlieder 08; Sonnige Fahrt, Reisebriefe 09. ()

Günthner, Engelb., (k.), Lit.♔, GP. a. D. Rottweil, Friedrichspl. 6. (Unterthalheim $4|_{12}$ 48.) V: Calderons Dramen a. d. span. Gesch. 85; Calderon u. s. Werke 88 II; Studien zu Lope de Vega 95. H: Lorinser, Calderons größte Dramen relig. Inh., 2. A. III 01, I IV VI 04, V VII 07.

Güntter, Otto v., Lit.♔, Dr. phil. h. c., Prof. GHofR., Vorst. d. Schillermuseums in Marbach, Hrsg. d. „Veröffentlichgn d. Schwäb. Schillervereins". Stuttgart, Panoramastr. 27. (ebda 30_{10} 58.) V bzw. H: Lessings Philotas u. d. Poesie d. 7jähr. Krieges 90; Walther v. d. Vogelweide 93, 4. A. 3. Abdr. 07; Ged. 93; Vaterländ. Gedenktage 99; Marbacher Schillerbuch I 05, 2. A. 05, II 07, III 09; Schillers Ged. u. Dramen, Volksausg. 05 u. 09; Schillers Werke (m. Witkowski) I—III 10; Hausbuch schwäb. Erzähler 11.

Gunz, Emil Edler v., Effekten, Börse u. Bankwesen, Bankbeamter. Wien I, Spiegelg. 9. (ebda 26_9 52.) V: Der Coupon, Hilf- u. Nachschlagebuch f. Österr.-Ung. Effekten I 84, II 86, III 87.

Gurlitt, Cornelius, Kunst♔, Krit., 𝒻, △, Architekt, Dr. phil., Dr.-Ing. h. c., ThSchP., GHofR. Dresden, Kaiserstr. 26. (Nischwitz 1_1 50.) V: Zeughaus, Zeughof u. Brühlsche Terrasse z. Dresden 77; D. neue Hoftheater zu Dresden 78; Chronica Misniensis (Pf. F. W. Schulze). Hum. 81: Sächs. Herrensitze u. Schlösser: Gesch. d. Barockstiles, d. Rokoko u. d. Klassizismus 87/89; Albrechtsburg z. Meißen; Archit. u. Kunstgew. d. 17. u. 18. Jahrh. 87; Im Bürgerhaus 88; Deutsche Turniere, Rüstgn u. Plattner 89; Kunst u. Künstler a. Vorabend d. Reformation 90; Deutsche Musterzeichenkunst u. ihre Gesch. 90: A. Schlüter 91; Hochzeitsreise, Erz. 91; Internat. Ausstellg zu Berlin 91; Beitr. zur Entwicklungsgesch. d. Gotik 92; Beschr. Darstellung der Bau- u. Kunstdenkmäler Sachsens, Heft XVI—XXIII 94/02, XXV 03, XXVI u. XXVII 04, XXVIII bis XXX 05/07, XXXI—XXXIII 08/09, XXXIV Löbau 1910, XXXV—XXXVI Kamenz 12; Sir Edward Burne Jones 94; Albrechtsburg z. Meißen (m. O. Wanckel) 95; Kunst unt. Kurfürst Friedr. d. Weis. 97; Baukunst Spaniens (m. Junghändel u. Madrazo) 93/97 III; Die Baukunst Frankreichs 99/00; Deutsche Kunst d. 19. Jahrh. 99, 3. A. 07; Hist. Städtebilder: Heft I Erfurt 00, Heft II Würzburg 01, Heft III Tangermünde, Stendal, Brandenburg 02, Heft IV Bern, Zürich 03, Heft V Lyon 04, Heft VI Ulm 04, Heft VII Cambridge 05, Heft VIII Breslau 06, Heft IX Lüttich 06, Heft X Potsdam 08, Heft XI Danzig 09, Heft XII Brügge 12; Gesch. d. Kunst 02; D. Westtürme d. Meißner Doms 02; D. Lutherstadt Wittenberg (Die Kunst) 03; Üb. Baukunst (Die Kunst) 03; Kirchen 06; D. engl. Porträt im 18. Jahrh. 06 II; Dresden (Die Kultur) 07; D. Baukunst Konstantinopels 07/11; Watteaus Handzeichngn 09; D. Ehrensäulen Konstantinopels 09; Konstantinopel 09; Das französische Sittenbild des 18. Jahrh. 12. H: Beiträge zur Bauwissensch. 03 f.; Die Kultur 05 ff.

Gurlitt, Ludw., 𝔉, Dr. phil., Prof., GObLehr. a. D. Auf Reisen. (Wien $31|_5$ 55.) V: De M. Tulli Ciceronis epistulis earumque pristina collectione 79; Latein. Fibel für Sexta, 3. A. 03; Latein. Lesebuch für Quinta, 2. A. 06; Der Deutsche u. sein Vaterland 02, 8. A. 03; Virtus Romana, Erz. aus d. altröm. Leben 03; D. Deutsche u. seine Schule 05, 8. A. 12; Erziehg zur Mannhaftigkeit, 1.—6. A. 06; Mein Kampf um die Wahrheit, 1.—4. A. 07; D. Verkehr mit meinen Kindern, 1.—4. A. 07; Schülerselbstmorde 08; D. Schule 08; Schule u. Gegenwartskunst 08; Pflege d. Heimatssinnes 09; Erziehgslehre 09. H: Pestalozzi, Ausw. in sachl. Anordng 07; Louis Gurlitt, e. Künstlerleben 12.

Gurschner, Frau Alice, geb. Pollak (Pf. Paul Althof), Epos, Nov., 𝒻, Kunstkrit., ○, ♆. Wien VII, Lindeng. 9. (ebda 8_{10} 69.) V: Gernrode 90; D. Asolanen 93; Coghetta 94; Passion 97; Kunsthyänen, Dr. 03: Der Wintergarten, N. 04; D. verlorene Wort, R. 07; D. wunderbare Brücke, Nn. 08; Der heilige Kuß, Dr. 11. ()

Gürtler, Max, ☸, Prof., GRegR., Dir. der Kgl. Techn. Zentralstelle für Textil-Industrie. Berlin W 9, Leipzigerstr. 11. **V:** Textil-Industrie I 08, II 03. ()

Gusbeth, Eduard, Sanitätswes., Dr. med. Kronstadt, Spitalsg. 27. (ebda $^{30}/_{8}$ 39.) **V:** Z. Gesch. d. Sanitätsverhältn. i. Kronstadt 84; Landärzte i. Kr. Komitat 87; Bewegung d. Bevölkerung i. Kr. Kom. 76/87 88; D. vorherrschend. Infekt.-Krankheiten in Kronstadt im 19. Jahrh. 92; D. Sanitätspersonal in u. aus d. Kr. Komitat 10; Die Infektionskrankheit in Kronstadt 1901—10 11.

Güßfeldt, Paul, ◍, Forschungsreisend., Dr. phil., Prof., GRegR. Berlin NW, Beethovenstr. 1 II u. III. (ebda $^{14}/_{10}$ 40.) **V:** Loango-Exped. 79; In d. Hochalpen 86, 3. A. 92; Reise in d. Andes v. Chile u. Argentinien 88; Erziehung d. deutsch. Jug. 90, 3. A.; Wilh. II. Reisen n. Norwegen in d. Jahren 1889 u. 1890 90, 2. A. unt. d. T.: In d. Jahr. 88/92; D. Montblanc 94; Grundzüge d. astronom.-geogr. Ortsbestimmung auf Forschgsreisen 02; Meine Kriegserlebnisse im deutsch-franz. Feldzug (nebst autobiogr. Mitteilgn aus d. J. 68/69 u. 06/07) 07; Meine Erinnerungen an den Prinzen Friedrich Carl von Preußen 10.

Gustav, Leo, s. Oberländer, Gust. Leop.

Gustavsson, Wolfhart, s. Burghauser, Wolfgang.

Gutberlet, Heinrich, ♉, ♌, 𝒻, Nov., Publizist. Berlin SW, Gneisenaustr. 21 III. (Hersfeld, Bez. Cassel $^{24}/_{5}$ 77.) **V:** Böhmerland — Deutsch. Land, Kampflieder aus d. Ostmark 97, 4. A. 09; Bunte Saat, G. 00; Deutsche Ged. 05; Deutschtum u. Panslavismus 09; Trutzfanfaren, G. 09; Karl Pröll's Vermächtnis, G. u. Denkspr. 13.

Gutberlet, Konstant., (k.), ⁂, D., Prof., Domkapit. Fulda. (Geismar $^{10}/_{1}$ 37.) **V:** Buch d. Weisheit 74; Buch Tobias 77; Lehrb. d. Philos. 78/84 VI, 2. A. 90/93; Psychol., 4. A. 04; Metaphysik, 4. A. 06; Theodicee, 4. A. 09; Logik u. Erkenntnistheorie, 4. A. 08; Naturphilos., 4. A. 12; Ethik u. Naturr., 3. A. 01; Raumtheorie 82; D. Spiritismus 82; S. Justini M. philos. Apologiae 83, 3. A.; Gesetz v. d. Erhaltg d. Kraft 85; Lehrb. d. Apologetik 88/94 III, I 3. A. 03, II 3. A. 04, III 3. A. 10; Ethik u. Religion 93; D. Willensfreiheit u. ihre Gegner 93, 2. A. 07; D. mech. Monismus 93; Der Mensch 96, 3. A. 11; Kampf um d. Seele 98, 2. A. 03; Psychophysik 05; Vernunft u. Wunder 05; Gott d. Einige u. Dreifaltige 07; Kosmos 08; Gott u. die Schöpfung 10; Der Gottmensch Jesus Christus 13. **H:** Heinrichs Dogmat. VII 96, VIII 97, IX 01, X 02/04.

Gutensohn, Eduard, (k.), Kunsterziehg, Hauptlehr. München, Humboldtstraße 1 III. (Bechtersweiler $^{13}/_{4}$ 58.)

Güterbock, Frau Dr. Grethe, geb. Auer (Grethe Auer). Berlin W, Maaßenstr. 36. **V:** Marokkanische Erzn. 05; Marokkan. Sittenbilder 06; Djemschid, dram. Dichtg 06; Bruchstücke aus d. Memoiren d. Chev. v. Roquesant 07; Marrakesch 10. ()

Güterbock, Karl Ed., Strafrecht, Zivil- u. Strafprozeß, Dr. jur., o. UP., GJustR., M. d. HerrenH. Königsberg i. Pr., Königstr. 63. (ebda $^{18}/_{4}$ 30.) **V:** D. engl. Aktiengesellschaftsgesetze v. 1856 u. 1857 58; Henricus de Bracton quo tempore et qua ratione librum de jure Anglicano composuerit 60; Üb. einige Mängel d. preuß. Konkursverfahrens 60; Henr. de Bracton u. s. Verhältn. z. röm. Recht 62 (engl. 66); De jure maritimo quod in Prussia saec. XVI. et ortum est et in usu fuit 66; D. Entstehgsgesch. d. Carolina 76; Röm. Armenien u. d. röm. Satrapien im 4.—6. Jahrh. 00; Byzanz u. Persien im Zeitalter Justinians 06; Zur Redaktion der Bambergensis 10; D. Islam im Lichte d. byzantin. Polemik 12.

Guth, Alfred, ♁, Nov., 𝒻, Krit., ✉, Chefred. d. „Merkur". Prag, Obstg. 15. (ebda $^{12}/_{11}$ 75.) **V:** Leiden 96; Vom Wege, N. 97; Draußen im Leben 98; Vom letzten Tage, N. 01, 2. A. 02. **MitH:** Mod. Dichtgn 97 I, II.

Guth, Johann, s. Guthmann, Alfred.

Guthe, Herm., ✝, D., Dr. phil. h. c., a.o. UP. Leipzig, Grassistr. 38. (Westerlinde $^{10}/_{5}$ 49.) **V:** Ausgrabgn b. Jerusalem 83; Palästina in Wort u. Bild (m. Ebers) 83/84 II; Zukunftsbild d. Jesaia 85; Handkarte v. Palästina (m. H. Fischer) 90; Gesch. d. Volkes Israel 99, 3. A. 13; Wandkarte v. Palästina, 3. A. 11; The books of Ezra and Nehemiah 01; Kurzes Bibelwörterbuch (m. a.) 02; Palästina (Land u. Leute XXI) 08; Wer hat den Religionsunterricht in d. Volksschule zu erteilen, der Staat od. die Kirche? 10; Bibelatlas 11. ()

Gutheil(-Hardt), Arthur, DB., ♁, Rom., Dr. med., Arzt. Bremen, Hillmanns Hotel. (Hamburg $^{6}/_{5}$ 63.) **V:** Quartett, G. 86; Nur ein Spiel, N. 99; Diamanten, Sch. 00; Angelos Bild, R. 01; Von einst u. jetzt, Verse 01; Irrungen, R. 02; Eine Frühlingsfahrt nach Süden 04; Ein Frühlingsabend, Dr. 05; Lieber kleiner Junge, R. 09.

Gutherz, Gerhard, ♁, Essay. Wien XIX, Vegagasse 19. (ebda $^{7}/_{9}$ 77.) **V:** Das Glück der Andern, Sch. 07; Worte Thoreaus 09; Die Lilienkrone, Tr. 10; D. Herz von Jerusalem, Tr. 13.

Güthling, Otto (Pf. Ernst Otto), Lit. ♛ u. alte ♛, Ψ, Jagdwesen. **Ue:** GL, Dr.

phil., Prof., GOLehr. a. D. Deutsch-Lissa, Breslauerstr. 31. (Minden $^{23}/_{12}$ 53.) H: Ovid, Vergil, Xenophons Agesilaos, Wörterb. zu Xenophons Memorabilien u. deutsch-griech. Wörterbuch; Schlesische Kirchenliederdichter; Deutsch-griech. Hand- und Schulwörterbuch.

Guthmann, Alfred (Pf. Johann Guth), ⚷, Naturwiss., ♉, Dr., Arzt. Sommer: Binz a. R., Winter: Berlin. (Magdeburg $^{5}/_{5}$ 67.) V: Brunnenkur b. Lungenleiden 98; Seefahrers Lieder 02; Der Kurgast der Ostsee 06; Naturgemäßes Leben u. Denken 08.

Guthmann, Johs., Epik, Dr. phil. Neu-Cladow b. Spandau. (Berlin $^{27}/_{8}$ 76.) V: Das goldene Land, M. 07; Eurydikes Wiederkehr, E. 09; Romant. Novellen 11. *

Gutjahr (-Probst), Emil, ♆, ♕, ♉, Dr. phil., Prof., Dir. d. IV. städt. Realsch. m. Realgymn. i. E. Leipzig-Lindenau, Zschochersche Str. 10. (Cölleda $^{22}/_{7}$ 56.) V: Beitr. z. lat. Grammatik: I. Z. Lehre v. Verbum 83, II. Z. Lehre v. d. Partik. 83, III. Altgrammatisches u. Neugrammat. z. latein. Syntax 88—05; Der Codex Victorianus d. Terenz 91; König Gustav Adolfs II. v. Schweden Beweggründe zur Teilnahme am deutschen Kriege (nach den schwed. Quellen) 94; Sigfrids Totenfahrt 00; Zur neuhochdeutsch. Schriftsprache Eykes von Repgowe 05; Der Kanzleistil Karls IV. 06; D. Anfänge d. neuhochdeutsch. Schriftsprache vor Luther 10; Mittsommer in Dalekarlien 11. H: Schulwandkarten zum neusprachl. Unterricht 07.

Gutjahr, Franz Ser., (k.), ✝, D., Dr. phil., o. UP., Prälat, Rektor des Priesterseminars. Graz. (Preding, Steiermark $^{13}/_{9}$ 54.) V: Einleitung zu den heiligen Schriften d. N. T. 97, 3. A. 12; 50 Jahre i. Dienste d. christl. Charitas 98; Petrus Cantor Parisiensis 99; Der 1. Brief d. hl. Paulus a. d. Thessalonicher 00, 2. A. 12; Der 2. Brief usw. 01, 2. A. 12; D. Evang. nach Matth. übers. u. erkl. 02; D. Evang. nach Mark. u. Lukas übers. u. erkl. 03; Die Glaubwürdigk. des Irenäischen Zeugniss. üb. d. Johanneische Abfassg d. 4. kanonisch. Evangel., Univ.-Festschr. 03; D. Brief an d. Galater 04; D. Evang. nach Johannes übers. u. erkl. 05; Perikopenbuch bearb. 05; 1. Brief an die Korinther 07—09. Begr. u. H: Liter. Anzeiger 86—11.

Gutkind, Erich (Pf. Volker), ⁂. Nikolassee bei Berlin. (Berlin $^{9}/_{2}$ 77.) V: Siderische Geburt: seraphische Wanderung vom Tode der Welt zur Taufe der Tat 10; Welt-Eroberung durch Heldenliebe 11.

Gutmann, Berth. Kurt, ⁄, Ue: FR. Berlin-Friedenau, Menzelstr. 23/24. (Tilsit $^{10}/_{5}$ 56.) H: Bsemirnaja Echo u. Humorist. Mappen 84—87. V: Theaterwelt 01; Sucro, e. Affengeschichte 13; Schlump, Froschgesch. 13. *

Gutmann, Paul, ♌, ♍, ♉. Berlin-Friedenau, Wiesbadenerstr. 8. (Berlin $^{27}/_{1}$ 73.) V: Ged. 95; Elegien 99; Frühling, Dr. 99: Der verkaufte Dichter, Kom. 04: Die ungeratene Tochter, Kom. 05; Narren: I. Im Krüppelhaus, II. Der Dichter, III. Der Graf von Massa-Malaspina, Komödien 06; Die Wahrheitsschule, Kom. 08: Los v. Weibe! Kom. 09. Ue: Der Weiberfeind, Lsp. 13.

Guttenberg, Ad. Ritt. v., ♣, Dr. phil., EhrenDr. der Bodenkultur, o. HSchP., HofR., Red. d. „Österr. Vierteljahrsschr. f. Forstwesen". Wien XVIII, Cottageg. 19. (Tamsweg i. Salzb. $^{18}/_{10}$ 39.) V: D. Forstbetriebseinrichtg 03, 2. A. 11; Holzmeßkunde (in Loreys Handb. d. Forstwissenschaft) 02, 3. A. 12; D. Holzpreise in Österreich 1848—98 02; u. a.

Güttler, Carl, ⁂, Dr. phil., a.o. UP. München, Schellingstr. 4 III. (Reichenstein, Schles. $^{26}/_{1}$ 48.) V: Naturforschg u. Bibel 77; Lorenz Oken 84; Unsterblichkeitsglaube 90; Wiss. u. Glauben 93, 2. A. 04; Psychol. u. Philos. 96; Eduard Lord Herbert v. Cherbury 97; An d. Schwelle d. 20. Jahrh. 01; Gibt es eine kath. Wiss.? 1. u. 2. A. 02. Ue: Secchi, D. Größe d. Schöpfung, 4. A. 85. H: René Descartes, Meditationes 01, 2. A. 12.

Guttmann, Jacob, Religions⁂ des Judentums, Dr. phil., Prof., Rabbiner. Breslau, Anger 8 II. (Beuthen, Ober-Schlesien $^{22}/_{4}$ 45.) V: De Cartesii Spinozaeque philosoph. et quae inter eas intercedat ratione 68; D. Religionsphilosophie des Abraham ibn Daud aus Toledo 79; Die Religionsphilosophie des Saadia 82; Die Philosophie des Salomon ibn Gabirol (Avicebron) 89; Das Verhältnis des Thomas von Aquino z. Judentum u. zur jüdischen Literatur 91; Die Scholastik des 13. Jahrhunderts in ihren Beziehgn zum Judentum u. zur jüdischen Literatur 02; Jean Bodin in s. Beziehgn zum Judentum u. zur jüd. Lit. 05; D. Einfluß der Maimonidischen Philosophie auf das christl. Abendland 08; Die Stellung des Simon ben Zemach Duran in der jüdischen Religionsphilosophie 09: Die philosoph. Lehren des Isaak ben Salomon Israeli 11; Die Familie Schemtob in ihren Beziehgn zur Philosophie 13.

Guttmann, Walter, ⚷, Dr. med., Oberstabsarzt z. D. Berlin-Wilmersdorf, Nassauische Str. 59. (Hirschberg i. Schl. $^{26}/_{1}$ 73.) V: Grundriß d. Physik f. Mediziner 97, 10.—12. A. 13; Mediz. Terminologie 02, 6. u. 7. A. 13; Elektrizitätslehre f. Mediziner 04. H: Spezielle Diagnostik u. Therapie 11.

Guttzeit, Johs., ♆, Moral, Leutnant a. D. Olching b. München. (Königsberg, Pr. $^{6}/_{8}$ 53.) **V:** Wer lästert Gott? 80, 3. A. 96; Reinmenschl. Kindererziehg 88, 3. A. 02; Unmod. Ged. 89, 2. A. 97; Zukunftsmenschlichkeit 85, 2. A. 93; Verbildungspiegel I 93, II 98; Buch der Liebe 93; Dogma d. Mode 93; Himmel u. Erde. M. Reich ist von dieser Welt 96; Leitsterne (Sinnged.)97; D. volle Mensch 91; Unsterblichkeit 80, 2. A. 93; Prügeln i. d. Schule 92; Spiritualist. Briefe 93; Edle Sinnlichkeit 97; Spiel u. Ernst mit Reformen 93; Naturrecht od. Verbrechen? (gleichgeschl. Liebe) 95, 3. A. 10; Beelzebub 99; E. dunkl. Punkt (Fruchtabtreibung) 05, 5. A. 13; Schamgefühl, Sittlichkeit u. Anstand 08, 2. A. 11; Verantwortlk. d. Arztes b. Mißerfolgen 12; Auf d. Flucht zu Fuß durch Marokko 12; Schöpfung u. Sündenfall 13. **H:** Zentralbl. f. hum. Bestreb. 85; D. Bruder 89, 90; D. neue Mensch 00—03.

Gutzmann, Hermann, Sprachheilkunde u. Schulhygiene, Dr. med., Prof., UDoz., Leit. d. UAmbulatoriums f. Sprachstörgn, MitHrsg. der „VOX", Red. d. „Monatsschr. f. Sprachheilkde". Berlin W, Schöneberger Ufer 11. (Bütow i. P. $^{29}/_{1}$ 65.) **V:** Verhütg u. Bekämpfg d. Stotterns in d. Schule 89; Vorlesgn üb. d. Störgn der Sprache 93, 2. A. 11; D. Kindes Sprache u. Sprachfehler 94; Prakt. Anwendg d. Sprachphysiol. beim erst. Leseunterr. 97; Stottern 98; Stimmbildg u. Stimmpflege 06; Physiol. d. Stimme u. Sprache 09. ()

Gutzmer, August, ⅄, Dr. phil., o. UP., Hrsg. d. Jahresber. d. Deutschen Mathematiker-Vereinigg. Halle a. S., Wettinerstr. 17. (Neuroddahn $^{2}/_{2}$ 60.) **V:** Geschichte d. Deutsch. Mathematiker-Vereinigung 04; Theorie d. eindeutigen analyt. Funktionen (m. Vivanti) 06. **H:** D. Tätigkeit d. Unterrichtskommission d. Gesellsch. Deutscher Naturforscher u. Ärzte 08.

Gwinner, Wilh. v. (Pf. Natalis Viktor), ♆, ⁂, Biogr., Lit. ♛, Dr. phil. et jur., GRegR. Frankfurt a. M., Rheinstr. 11. (ebda $^{17}/_{10}$ 25.) **V:** Diana u. Endymion, R. 60; Schopenhauers Leben 61, 3. A. 10: Goethes Faustidee 92.

Gygax, Paul, ⊠, Finanzwissenschaft, Dr. jur., Red. d. „Neuen Züricher Ztg.". Zürich 5, Apollostr. 21. (St. Gallen $^{7}/_{7}$ 74.) **V:** Kritische Betrachtungen über das schweiz. Notenbankwesen 01; Der Giroverkehr in der Schweiz 04; Zwölf Jahre einheitlicher Discontosatz 05; Die neueste Entwicklung des Schweiz. Notenbankwes. u. d. Problem der Schweizerischen Centralbank 05; D. Verwirklichung d. schweizerischen Centralbankidee 06; D. Bank in St. Gallen 1837—1907 07; D. unlautere Wettbewerb in d. Schweiz 08; D. schweizerische Heimarbeitausstellg 09; Waldeck-Rousseau als Sozialpolitiker 09; D. Wirth-Sand (Privatbahnsystem) 11. ()

Gysae, Otto, Rom., ⊖. Lauenburg a. E. (Serkowitz b. Dresden $^{19}/_{4}$ 77.) **V:** Die Schwestern Hellwege 05, 2. Tausend 06; Edele Prangen 06; D. silberne Tänzerin 08, 3. Tausend 09; Höhere Menschen, Sch. 10.

H.

Haack, Ernst, †, D., Geh. ObKirchR. Schwerin i. M., Jungfernstieg 18. (Seedorf $^{26}/_{12}$ 50.) **V:** Epistelbetrachtgn 82; Dr. Luthers Leben u. Wirken 83, 5. A., 156. Tausend 03; Wesen u. Bedeutung d. christl. Erfahrung 95; Festklänge 95; Christent. u. Kultur 97; Über d. fundam. Unterschied d. Ritschlschen u. kirchl. Theol. mit bes. Berücksichtigung d. Ethik 97; Christus od. Buddha? 98; D. Autorität d. Hl. Schrift 99; Warum bedürfen wir Predigerseminare? 01; Teilnahme d. Christen a. kirchl. Leben 02; D. Claus Harmsschen Thesen v. 1817 eine bittere Arznei gegen d. Glaubensschwäche d. Zeit 03; Religion u. Kunst 05; D. Kirche u. ihr gottesdienstlich. Leben 06; Kirche, Gemeinde, Gemeinschaft 06; Die Kirche am Traualtar 08; Theodor Kliefoth 10; D. Stellg d. Kirche zur Bekämpfung der Alkoholnot 12. **MitH:** Kirchl. Handlexikon VII.

Haack, Friedr., Kunst♛, Dr. phil., a.o. UP. Erlangen. (Berlin $^{5}/_{10}$ 68.) **V:** D. gotische Architektur u. Plastik d. Stadt Landshut 94; Schwind 98, 4. A. 13; D. kgl. ält. Pinakothek z. München 98; Friedr. Herlin 00; D. Deutschromantiker i. d. bildenden Kunst d. 19. Jahrh. 01; Kunst d. 19. Jahrh. 05, 4. A. 13; Hans Schüchlin 05. **H:** Beiträge z. Fränk. Kunstgesch., s. 11.

Haack, Hermann, ⊕, ▮, Kartographie, Dr. phil., Kartogr. u. Red. i. Just. Perthes' Geogr. Anstalt, Geschäftsf. des Verb. deutscher Schulgeographen, Chef-Red. v. Stielers Handatlas, Hrsg. d. „Geogr. Anz.". Gotha, Friedrichsallee 3. (Friedrichswerth $^{29}/_{10}$ 72.) **V:** Fortl. Berichte üb. „d. Fortschritte d. Kartographie" in Wagners Geogr. Jahrbuch; Geogr. Karten, Atlanten u. Wandkarten. **Begr:** Geographenkal.

Haack, Konr. (Pf. Gg. Ernst), VB., Naturwiss. u. kulturhist., ⁄, Dr. phil., Kgl. preuß. Chemiker a. D., etatsmäßiger Lehrer der Chemie a. d. II. städt. Handwerkerschule. Berlin NW 23, Flensburgerstraße 8. (Graudenz $^{8}/_{12}$ 60.) **V:** Üb. Arsenate u. Phosphate d. Quecksilbers 90; D. Papier u. s. Vorfahren 90.

Haag, Wilh., Ψ, Dr. phil., GP. Berlin N, Invalidenstr. 114 III. ($^{8}/_{7}$ 40.) **H:** Becksche lat. Gramm. u. Übungsbücher.

Haape, Wilhelm, Literargeschichtl. Essay,

GObRegR. Baden-Baden, Scheibenstr. 1. (Mannheim $^{22}_{6}$ 43.) V: Maxime Du Camp 94; Ludwig u. Friederike Robert 96; W. A. Shukowsky 99; J. S. Turgenjew u. s. Beziehgn zu Baden 04; Alfred de Musset in s. Beziehgn z. Deutschland 09.

Haar, Georg, Ästhetik, Dr. jur., Referendar. Oberweimar. (Weimar $^{17}_{11}$ 87.) V: Parentheſen z. Leſſings Laokoon 07; Allerlei Lieder 08; Erläuterg d. §§ 280, 281 BGB 10.

Haarbeck, Jakob, Pfr. Elberfeld, Bankstr. 6. ($^{21}_{10}$ 61.) V: Predigten und Vorträge. ( )

Haardt, J., s. Nebinger, Josephine H.

Haarhaus, Julius R., Lit.- u. Kult. ♔, ♆, 𝒻, Nov., Märchen. Leipzig-Plagwitz, Nonnenstr. 38 b. (Barmen $^{4}_{3}$ 67.) V: Christnachtphantaſien 93; Geſchichten aus drei Welten, Nn. u. M. 94; Mirandolina, Lſp. 95; Der Fächer, Lſp. 96; Makulaturalia 96; Auf Goethes Spuren in Italien 95/97 III; J. W. v. Goethe 98; Das Georgenhemd, N. 02; Leipziger Spaziergänge, Bild. u. Skn. 03, 2. A. 06; D. Marquis v. Marigny, e. Emigrantengeſch. 03; Unt. d. Krummſtab, Rhein. Nn. 06; Wo die Linden blühn, Märch.-Nn., 2. A. 07; D. Bopparder Krieg, N. 08; Nach d. Hühnerſuche u. a. Jagdgeſchn. 08; Wildkalender: I. Haarwild 08, II. Federwild 09; Der Prophet, N. 12; Die Erben von Blankeneck, R. 12; Das Glück des Hauſes Rottland, R. 13; Deutſche Freimaurer z. Z. der Befreiungskriege 13. H: Robert Thomas, Unter Kunden, Komödianten u. wilden Tieren, Lebenserinnergn 05.

Haarmann, Wilhelm (Pſ. W. Heeren), ASV., Erz., ⊙, Paſtor. Halberſtadt, Domplatz 47. (Heeren, Weſtf. $^{30}_{4}$ 59.) V: Z. Evangeliſation Braſiliens 96; Im fremden Lande, Volkserz. 99; Deutſch-evangel. Leben in Braſilien 01; Geſch. d. Sächſ.-Anh. Gefängn.-Geſellſch. 09.

Haas, Albert (Pſ. Harry A. Fiedler), BV., ✉, ⚓, Dr. phil., Chefred. d. „Berl. Börſen-Cour.". Berlin-Schöneberg, Innsbruckerſtraße 20. (Herzberg $^{23}_{3}$ 73.) V: Üb. d. Einfluß d. epikuräiſchen Rechts- u. Staatsphiloſ. auf d. Philoſ. d. 16. u. 17. Jahrh. 96; D. Gruppenegoismus in der Geſchichte 99; Die Negerfrage in den Ver. St. v. Amerika 12.

Haas, Aug., ⅄, Dr. phil., ObStudR. Stuttgart, Gaisburgſtr. 4 A. (Schramberg $^{22}_{7}$ 53.) V: Fachſchriften. ( )

Haas, Eduard (Pſ. Ed. Demrath), (k.), Kunſt- u. Theaterkritik, Red. an d. „Germania". Berlin C, Stralauerſtr. 25. (Hergatz $^{8}_{10}$ 78.) V: Das Ledigenheim, Kom. 09. ( )

Haas, Hans, ✝, D., a.o. UP., MitHrsg. d. „Zeitſchr. f. Miſſionskde u. Religionswiſſenſch.". Jena, Oberer Philoſophenweg 9. (Donndorf b. Bayreuth $^{3}_{12}$ 68.) V: Geſch. d. Chriſtentums in Japan I 02, II 04; D. Sekten d. japaniſchen Buddhismus 05; D. japan. Buddhismus 06, 2. A. 13; Japans Zukunftsreligion 07, 2. A. 09; Wie e. Japaner Chriſt wurde 07; Annalen d. jap. Buddh. 08; Amida Buddha unſ. Zuflucht 10; Drei Buddhapriester 12. H: D. Wahrheit, Erſte deutſche Zeitſchrift in Japan, 1.—7. Jahrg.; Briefe eines Japaners aus Deutſchl. 04; Die Schillerfeier 1905 in Japan 05; Jap. Erzählgn u. Märchen 07.

Haas, Joſeph, Roman. Ψ, Dr. phil., o. UP. Tübingen, Lenaustr. 4. (Moulins, Allier $^{15}_{8}$ 63.) V: Neufranz. Syntax 09; Frankreich, Land und Staat 10.

Haas, Lorenz, (k.), ⁂, D., Dr. phil., o. LyzealP. Bamberg, Markusſtr. 15. (Hungenberg $^{18}_{12}$ 44.) V: Notwendige Intention des Miniſters der heiligen Sakramente 68; De philosoph. Scepticorum successionibus 75; Hypnotismus u. Suggeſtion 94; Immaterielle Subſtantialität d. menſchl. Seele 03.

Haas, Rudolf, Roman, ♆, 𝒻, Kritik, Dr. jur., Bahnſekretär. Villach, Kasmanhuberſtr. 4. (Mies, Böhmen $^{28}_{6}$ 77.) V: Der Volksbeglücker, R. 10.

Haas, Wilhelm, Dr. phil., HofR., Dir. d. Univ.-Bibl. i. R. Wien I, Weihburggaſſe 8. (Neutitſchein $^{25}_{5}$ 42.) V: Kat. der Bibl. d. Sektion „Auſtria" d. D.-Ö. Alpenvereins 82; Kat. der Hiſt. Ausſt. v. Wiens Buchdruck-Erzeug. 1482—1882 82. ( )

Haaſe, Joſ. L. (Pſ. Joſef Ludwig), ♆, k. k. RegR., Lehrerbildungsanſtaltsdir. i. Ruheſt. Graz, II. Ruckerlberg-Gürtel 18. (Niemes $^{25}_{10}$ 48.) V: Wald u. Welt, G. 79; Ruine Roll, ep. D.; Schuld u. Sühne, ep. D. 90; Balladen u. Bilder 96; Kreuz u. Krone, ep. D. 99; Mir od. mich, Dr. 02; Aus ferner Vorzeit trüben Tagen, E. 09.

Haaſe, Magnus, ✉, ⊙, Dr., Red. d. „Herold". Charlottenburg, Uhlandſtr. 14. *

Habart, Karl, ∩, ⅄, Dr. phil., k. k. RegR., Dir. d. Staatsoberrealſch. Elbogen, Böhmen. (Prag $^{21}_{2}$ 55.) V: Kurven 3. Gr. m. Doppelpunkt 85; Grundriß d. Naturlehre 86, 7. A. 10; Wurfkurvenreihen 90; Kurven 3. Grades m. unendlich fern. Singularitäten 91; Wurfkurvenbüſchel 92.

Habenicht, Bodo, ⅄, 𝒻, Prof. Linden vor Hann., Davenſtedterſtr. 29. (Heiligendorf $^{2}_{3}$ 61.) V: Analyt. Form der Blätter 95; Flächengleich. organ. Formen 97; Schlüſſel z. Geometrie 98; Schlüſſel z. Gleichungslehre 03; Beitrag zur mathem. Morphologie d. Blätter 04; Blumenpflege in einer Induſtriegegend 06.

Habenicht, Herm., ∩, ●, Kartograph.

u. Geophysik. Gotha, Kaiserstr. 26. (ebda $^{3}|_{3}$ 44.) V: Elementaratlas; Spezialkarte v. Afrika; Taschenatlas, 50. A.; Seeatlas, 8. A.; Atlas z. Heimatkde d. Deutsch. Reiches; Method. Wandatl.; Wand- u. Handkarten v. Thür.; Stielers Handatl., neue, 9. Lief.-Ausg.; Taschen-Atlas v. Deutschen Reich; Grundriß e. exakten Schöpfungsgeschichte 96; Der größte Gewissenskonflikt aller Zeiten 04; Eis- u. Wetterberichte von d. Nordatl. Ozean u. Europa; Spuren d. Eiszeiten in Norddeutschland; D. eiszeitliche Vergletscherg d. Thüring. Waldes. **Bearb:** Berghaus, Chart of the World; Atlas portátil; Atl. tascabile.

Haber, Fritz, ⚗, Dr. phil., GRegR., Dir. d. Kais. Wilhelms-Instituts f. physikal. Chemie u. Elektrochemie u. o. HonUP. Dahlem b. Berlin. (Breslau $^{9}|_{12}$ 68.) V: Grundriß d. techn. Elektrochemie 98; Thermodynamik techn. Gasreaktionen 05.

Haberfeld, Hugo, Ökritik, Dr. phil., Dir. d. Galerie Miethke. Wien I, Dorotheerg. 11. (Auschwitz $^{24}|_{11}$ 75.) ()

Haberland, Maximilian, ⅄, ✍, Prof. Neustrelitz. (Okt. 53.) V: Wie unterscheidet sich die Methode d. Math. v. d. Philos. 84; D. Metamorphose d. Pflanze 87; Beitr. z. wissensch. Landeskde v. M.-Strelitz 89 f. II; D. Stellg d. Math. im System d. erzieh. Unterr. 91; Mittelwerte aus meteorol. Beobachtgn 91; Sätze üb. d. Apollonisch. Kreise d. Dreiecks 97 f. II; Flora v. Neustrelitz 01; Heimatkde, 2 Festreden 04; Erinnergsstätten an Königin Louise 05, 2. A. 10; Gesch. d. Mecklenb.-Strelitz. C-Husaren-Reg. u. Lebensgesch. der Königin Louise 05; Deliciae mathematicae (nach Schäffer) 11. ()

Haberlandt, Gottlieb, ✍, Dr. phil., o. UP., GRegR., k. k. HofR. Charlottenburg, Lietzenseeufer 1. (Ung.-Altenburg $^{28}|_{11}$ 54.) V: Beitr. z. Kenntn. d. Lenticellen 75; Untersuchgn üb. d. Winterfärbg ausdauernd. Blätter 76; D. Schutzeinrichtungen in d. Entwicklg d. Keimpflanze 77; D. Sojabohne 78; D. Entwicklgsgesch. d. mechan. Gewebesystems d. Pflanzen 79; Physiolog. Pflanzenanatomie im Grundriß 84, 4. A. 09; Beitr. z. Anat. u. Physiol. d. Laubmoose 86; D. reizleitende Gewebesystem d. Sinnpflanze 87; D. Beziehgn zw. Funktion u. Lage d. Zellkerns bei d. Pflanzen 87; Anat.-phys. Untersuchgn üb. d. trop. Laubblatt 92/95; E. bot. Tropenreise 93; Sinnesorgane im Pflanzenreich z. Perzeption mechan. Reize 01, 2. A. 06; D. Sinnesorgane d. Pflanzen 04; D. Lichtsinnesorgane d. Laubblätter 05; u. a. ()

Haberlandt, Mich., ⁄, **Ue:** Sanskr., Dr. phil., RegR., Dir. des k. k. Mus. f. österr. Volkskunde, tit. a. o. UP. Wien XIX/1, Gymnasiumstr. 56. (Ung.-Altenburg $^{20}|_{9}$ 60.) V: Ind. Legenden 85; Altind. Geist 87; Vasantasenâ 93; Völkerkde 98, 2. A. 06; Ethology 99; Kultur im Alltag 00; Die Hauptliteraturen des Orients 02 II; Daçakumâracaritam (Die Abenteuer d. zehn Prinzen) 03; Hugo Wolf 03, 2. A. 11; Hugo Wolfs Briefe an H. Faißt 03; Die Welt als Schönheit 04; Völkerschmuck 06; Österreichische Volkskunst 10; Textile Volkskunst aus Österreich 12.

Häberle, Daniel, ⌂, ●, ♛, Dr. phil. nat., Kais. RechngsR., Volontär-Assist. a. Geologisch-paläontolog. Institut. d. Univ., Redaktions-Assist. a. d. „Geogr. Zeitschr.", Hrsg. d. Monatsschrift „Pfälzische Heimatkunde". Heidelberg, Röderweg 1. (Daubenbornerhof, Pfalz $^{8}|_{5}$ 64.) V: Das Reichsland b. Kaiserslautern 07; Pfälz. Bibliographie: I. D. geolog. Lit. d. Pfalz 08, II. D. landeskundl. Lit. d. Pfalz 09; III. D. ortskundl. Lit. d. Pfalz 10; Auswanderung u. Koloniegründgn d. Pfälzer im 18. Jahrh. 09; D. Oberrheinische Geologische Verein 10; Der Pfälzerwald 11; D. Felsenland d. Pfälzerwaldes 11; Abteilg Heidelberg d. Deutsch. Kolonialgesellsch. 11; D. Kleinformen der Verwitterung d. Hauptbuntsandsteins 11; D. Mineralquellen d. Rheinpfalz 12; D. Männerhilfsverein zu Heidelberg 13; D. Pfälzerwald 13; D. natürl. Landschaften der Rheinpfalz 13. **MitRed:** Verhandlgn d. Naturhist.-med. Ver. zu Heidelberg; Jahresberichte u. Mitteilgn d. Oberrhein. geolog. Ver.; Abhandlgn z. bad. Landeskde.

Häberlin, Frau Anna, geb. Meißner (A. Häberlin-Meißner), Rom. Leipzig, Haydnstr. 3 II. (Berlin $^{30}|_{10}$ 67.) V: Opfer der Tradition 06: Naturgewalten 07. ()

Haeberlin, Carl (Ps. Bromios), klass. ♆, Archäol., Dr. phil., ObBibl. Göttingen, Hospitalstr. 4 a. (Hannover $^{11}|_{2}$ 65.) V: Carmina figurata Graeca 86, 2. A. 87; Stud. z. Aphrodite v. Melos 89; E. Hiller 92; Jahresber. üb. griech. Lit. 95 u. 01; Gen.-Reg. z. Zentralbl. f. Bibliothekswes. 95 u. 05; Griech. Papyri 97. H: H. L. Ahrens, Kl. Schriften 91.

Häberlin, Karl, ✉, Dr. phil. Leipzig, Haydnstr. 3 II. (Lindau $^{6}|_{8}$ 73.) V: D. Versorgg Leipzigs mit frischem Gemüse u. Obst 11; D. sog. Hausbesitzerprivileg in d. Städten Sachsens 13.

Habermann, Gust., ev. Tagesfr., Pfr. Schneidlingen, Prov. Sachsen. (Nindorf $^{19}|_{8}$ 59.) V: Christentum u. Staat 93; Wider d. Reichsboten 93; Konfess. d. Kinder aus gemischt. Ehe 95. H: Chronik v. Schneidlingen, ev. Gemeindeblatt.

Habich, Georg, Münzkunde, Archäologie, Kunst♛, Dr. phil., Dir. d. K. Münzkabinetts. München, Schönfeldstr. 20 II. (Darmstadt $^{24}{}_{6}$ 68.) V: Die Amazonen-

gruppe des attalischen Weihgeschenks 94; Das Gebetbuch des Matthäus Schwarz 11.

Haebler, Konrad, Dr., Prof., Direktor an der Kgl. Bibliothek. Berlin. (Dresden $^{29}/_{10}$ 57.) **V:** Die wirtschaftliche Blüte Spaniens im 16. Jhdt. u. ihr Verfall 88 (span. 99); Maria Josefa Amalia, Herzogin zu Sachsen, Königin v. Spanien 92; Gesch. d. Fuggerschen Handlung in Spanien 97: The early printers of Spain and Portugal 97; Span. u. Portugies. Bücherzeichen des 15. u. 16. Jhdts. 98; D. Religion des mittl. Amerika 99; Bibliografia Iberica del siglo XV. 01; Tipografia Iberica del siglo XV. 02; D. überseeischen Unternehmgn der Welser u. ihrer Gesellschafter 03; Typenrepertorium d. Wiegendrucke I 05; Gesch. Spaniens unt. den Habsburgern I 07. **H:** Sammlg bibliothekswissenschaftl. Arbeiten seit 03.

Häbler, Theodor, ⅄, Dr. phil., Prof., StudR., Konrekt. d. Fürstensch. Grimma. (Gr.-Schönau $^{27}/_{1}$ 51.)

Habrich, Leonhard, ✠, SemObLehr. Xanten. (Esch $^{16}/_{9}$ 48.) **V:** Einheits- u. Stammesbewußtsein i. deutsch. Schriftentum 88; Don Boscos Mittel und Grundsätze der Erziehung 89; Sozialdemokratie u. Volkssch. 91; Dr. M. Bach 92; D. Arbeiterversf. d. Deutsch. Reiches 93; Kein best. Gefühlsvermögen 94; Willensfreiheit u. Willensbildung 96; Leseb. f. d. kath. Volksschule des RegBez. Coblenz 99, 2. A. 04; Pädagog. Psychologie: I. D. Erkenntnisverm. 01, 4. A. 11, niederl. 04, franz. 12; II. D. Strebevermögen 03, 3. A. 11, niederl. 06: Rheinische Fibel 03; Leben u. Seele, 2 Vorträge 04, niederl. 07. **Ue:** M. Boseo, die Mutter Don Boscos 93, 2. A. 95; D. Mercier, Psychologie I 06, II 07; Psychologie u. Pädagogik des Willens 12. ()

Hach, Otto (Pf. Siladosi), ✠, ⌂, ⁄, Lehr. Berlin NW, Putlitzstr. 1. (Emanuelssegen, OS. $^{17}/_{5}$ 59.) **V:** Kunstgesch. Wanderungen durch Berlin 97, 2. A. 03; Adolf von Menzel, Gedächtnisrede 05; Adolf von Menzel, Bilder zur Geschichte Friedrichs d. Gr. 05; Rembrandt 06; Schloß u. Seminar Koschmin 07; Berliner Museums-Führer 08; Lucas Cranach 08 u. 11; Berolina-Führer 12; Kaiser Wilhelm II. u. die Kunst 13; J. G. Schadow u. die Berliner Bildhauerschule 13.

Haeckel, Ernst, Naturwiss., Dr. phil., med., jur., o. UP. a. D., WGR., Exz. Jena. (Potsd. $^{16}/_{2}$ 34.) **V:** Monogr. d. Radiolarien 62; Generelle Morphol. d. Organismen 66, neue gekürzte Ausg. u. d. T.: Prinzipien d. gen. Morph. d. Org. 06; Natürl. Schöpfgsgesch. 68, 11. A. 08; Entwickelg d. Siphonophoren 69; Üb. Arbeitsteilung in Natur u. Menschenleben 69; Biolog. Stud. 70; Monogr. d. Kalkschwämme 72; Üb. d. Entstehg u. d. Stammbaum d. Menschengeschlechts, 4. A. 81; Anthropogenie 74, 6. A. 10: Gastraea-Theorie 74; Ziele u. Wege d. heutig. Entwickelgsgesch. 75: Arab. Korallen 76; Freie Wissensch. u. freie Lehre 78; D. Protistenreich 78; Monogr. d. Medusen 79/81 III; Indische Reisebriefe 82, 4. A. 03; Darwin, Goethe u. Lamarck 82; Ursprung u. Entwickelg d. tierisch. Gewebe 84; System d. Siphonophoren 88; Reports on the Challenger Voyage 81/89 IV; Plankton-Stud. 90; Alger. Erinnergn 90; D. Monismus als Band zw. Religion u. Wissensch., 15. A. 11; System. Phylogenie: I. Pflanzen 94, II. Wirbeltiere 95, III. Wirbellose Tiere 96; Amphoriden u. Cystoideen 96; Ursprung d. Menschen, 11. A. 08; Kunstformen d. Natur 99/04; Welträtsel 99, 10. A. 08, Volksausg. 03, 300. A. 11; Aus Insulinde, malay. Reisebriefe 02; Gemeinverst. Vorträge u. Abhandlgn 02; Lebenswunder 04, Volksausg. 20. A. 06; Kampf um den Entwickelungsgedanken 05; Wanderbilder 05; Das Menschen-Problem 07; Unsere Ahnenreihe 08; D. Weltbild v. Darwin u. Lamarck, Vortr. 09; Sandalion 10.

Hackenberg, Carl E., Kult.♛, Fabrikant. Barmen, Freudenbergstr. 2. (ebda $^{12}/_{10}$ 65.) **V:** Der rote Becker, Biogr. 00, Volksausg. 02; Rembrandt als Germane u. Protestant 06. ()

Hackenschmidt, Karl, ✝, ☤ D., Pfr., Hrsg. v. „D. gute Bote". Straßburg, Els., Gr. Kirchg. 9. (ebda $^{14}/_{3}$ 39.) **V:** Prolégomènes à la dogmatique évangel. luth. 61; Irenaei de opere et beneficiis Christi sententia 69; Etude sur la doctrine chrét. du péché 69; D. elsäss.-lothr. Kirche 71; Anfänge d. kathol. Kirchenbegriffs 74; Üb. wahres u. falsches Luthertum 77; Uns. feste Burg wider Rom 78; D. röm. Bischof i. 5. Jahrh. 80; Warnung vor seelengef. Wesen 80; D. Kirche im Glauben d. evangel. Christen 81; D. Bibel 90; D. ev. Kirche als Pflegerin d. idealen Güter d. Studentenleb. 92; Licht- u. Schattenbilder a. d. A. T. I 93, 2. A. 07, II 07; Alte u. neue Gesch. a. d. Elsaß 94; Wie werden wir uns. Glaubens gewiß u. froh? 95; D. christl. Glaube 01; Fr. Oberlin, e. elsäss. Lebensbild 01; Vater Hackenschmidt 01; Die Christuspredigt für unsere Zeit 09; D. Prophet Jeremia in relig. Betrachtgn 12.

Häcker, Frl. Hermine (Pf. Rosa Hermann), (k.), **Ue:** IF. Eichstädt, Bayern. (Aschaffenburg $^{14}/_{6}$ 54.) **H:** A. v. Herrlein, Sagen des Spessarts 06. **Ue** ins I: E. Giehrl, Kreuzesblüten (Passiflora) 03. **Ue** aus dem I: A. Fogazzaro, Idillii spezzati (Zerstörte Idyllen) 08.

Haecker, Valentin, ♈, Dr. rer. nat., o.

UP. Halle a. S., Fasanenstr. 5. (Ungarisch-Altenburg $15|_9$ 64.) **V:** Praxis u. Theorie d. Zellen- u. Befruchtungslehre 99; Gesang d. Vögel 00; Über d. Schicksal d. elterl. u. großelterl. Kernanteile 02; Bastardierung u. Geschlechtszellen 04; Wandtafeln z. allg. Biol. 04; Tiefsee-Radiolarien 08; Allg. Vererbgslehre 11, 2. A. 12.

Hackland-Rheinländer, E., s. Annas.

Hackländer, Friedr., VB., med. Psychologie u. Psychiatrie, Dr. med., Nervenarzt. Bredeney b. Essen-Ruhr, Waldstr. 35. (Wermelskirchen $11|_6$ 76.) *

Hacklingen, Ferd. Frhr. v., s. Trotha, W. von.

Hädicke, G., s. Schade, Georg.

Hadina, Emil, ♆, Nov., 𝒻, Lit. ♛, ⁂, Dr. phil., k. k. GymnProf. Igl au. (Wien $16|_{11}$ 85.) **V:** Religion u. Leben 12; Alltag u. Weihe, G. 13; Die moderne deutsche Frauenlyrik 13. **H:** Deinhardsteins ausgew. Lustspiele I 13.

Hadorn, Wilh., Neutest. Exegese u. Kirchen♛, D., a.o. UP. Bern, Herreng. 9. (ebda $28|_1$ 69.) **V:** Gesch. des Pietismus in den schweiz. ref. Kirchen 01; D. Entstehg des Markusevang. auf Grund der synopt. Vergleichg 98; Himmelan 01; D. Heiligg 02; Mission u. Nationalität 01; Unterr. im Christentum 05; Gibt es e. Gott? 06; Die Apostelgesch. u. ihr geschichtl. Wert 06 f. II; Kirchengesch. der ref. Schweiz 07; Kraft z. Rettung 07; Die Apostelgesch. 08; Der eidgenöss. Dank-, Buß- u. Bettag 08; Calvins Bedeutg f. d. Gesch. u. das Leben d. prot. Kirche 09 (auch franz.); Zur Borromäus-Enzyklika 11; Paulus u. die Gemeinde 11; Er heißt Wunderbar 12. **MitH:** Der Kirchenfreund. (*)

Haffner, August, (k.), Dr. phil., a.o. UP. Innsbruck. Hall in Tirol, Ansitz Ortsried. (Witten, Westf. $16|_5$ 69.) **H:** Texte z. arab. Lexikographie 05; Drei arab. Quellenwerke üb. die ʿAddād 13.

Hafften-Ceratzki, Walter v. (Pf. Alex. Hafften-Risek), ep. ♆, Humor, Syndikus. Zwickau i. Sa., Regierungspl. 3. (Oldisleben $5|_{12}$ 68.) **V:** Studio u. Troubadour, 1. u. 2. A. 98; Wilhelm unter den Notleidenden, R. 02; Der Todesritt des Herrn Major u. a. Skn 05; Anna Mellenthien, e. Gutsgesch. a. d. Mark 06; Junggesellen-Lieder 07. ()

Häfker, Herm., ⊙, 𝒻, ✉, Hrsg. d. „Gelegenheitskorresp.". Dresden-Ullersdorf. (Bremen $3|_6$ 73.) **V:** Was sagt Shakespeare? 97; Kino u. Kunst 13. **Ue:** Morel, Die Buren 00.

Hagedorn, Anton, ♛, Dr. phil., Senatssekret., Vorst. d. Staatsarchivs. Hamburg. (Lübeck $23|_4$ 56.) **V:** Verfassungsgesch. d. Stadt Magdeburg b. z. Ausg. d. 13. Jahrh. 81. **H:** Gedenkblatt z. Feier d. 500jähr. Vereinigg d. Amtes Ritzebüttel mit d. Stadt Hamburg 94; Urkunden üb. d. Erwerbung d. Landsch. Bill- u. Ochsenwärder durch Hamburg 95. ()

Hagedorn, August, ♆, ⊙, u. Krit., 𝒻, RechnungsR. i. Landesgewerbeamt. Berlin W 9, Leipzigerpl. 11 und Steglitz, Adolfstr. 17 (Bockhorst, W. $3|_7$ 56.) **V:** Dürre Reiser, G. 86, 4. A. unt. d. Tit. Waldesklänge 01; Gloria concordiae, alleg. Spiel 93; St. Bonifatii, E. 95; D. arme Heinrich Hartmanns von Aue, metr. Übertr. 98; Votthennerken, M. 06: Pinndopp, M. 07.

Hagelstange, Alfred, ✉, ♛, Dr. phil., Erster Dir. d. Wallraf-Richartz-Museums. Köln. (Erfurt $5|_9$ 74.) **V:** Süddeutsch. Bauernleben im MA. 98; Führer durch d. Bücherei d. Kaiser Friedrich-Museums d. Stadt Magdeburg 06; Altmodische Gedanken üb. Haus u. Heim 08.

Hagemann, Carl, Dramaturgie d. Schauspiels u. Musikdramas, Dr. phil. Hamburg. (Harburg, Elbe $22|_9$ 71.) **V:** Geschichte des Theaterzettels I 00; Regie, die Kunst d. szen. Darstellg 02, 4. A. 14; Schauspielkunst u. Schauspielkünstler 03, 2. A. 11; Wilde-Brevier 04; Oscar Wilde 04; Wilh. Schröder-Devrient 04; Op. u. Szene 05; Ruskin-Brevier 06; Aufgaben d. mod. Theat. 06; Multatuli-Brevier 06; Dialoge üb. Kultur u. Kunst 06. **H:** Das Theater, e. Monographiensammlg 04 ff.

Hagemann, Ludwig, (k.), Homiletik, ♛, Propst. Niedermarsberg, Westf. (Frohnhausen $30|_{11}$ 59.) **V:** Priester u. Volk 91, 2. A. 11; D. Warburger Burgberg 93; D. Rosenkranzbruderschaft 94, 2. A. 99; Grothes Kommunionreden, 3. A. 03 besorgt; Pred. f. Weihnachten u. Jahreswende 02; Gesch. d. beiden Pfarreien i. Warburg: I. Die Neustädter Pfarrei 03, II. Die Altstädter Pfarrei 04; Aus Marsbergs alten u. neuen Tagen 13.

Hagen, s. Böhm, Wilibald.

Hagen, Adolf, s. Harpf, Adolf.

Hagen, Alfred, VB., Roman, ⊙, Chefred. d. „Wien. Leben". Wien I, Wolzeile 24. (ebda $17|_9$ 69.) **V:** D. Kains-Zeichen 97; D. Recht auf Liebe, Dr. 98; Ninion, Melodr. (m. Lucey) 07. ()

Hagen, Anna (Pf. Anna Treichel), Erz., Volkskde, HofR.-Gattin. Frankfurt a. M., Miquelstr. 5. (Berlin $31|_{10}$ 74.) **V:** Hugin u. Munin, N. 01. **H:** Jubil.-Kal. d. Deutsch. Frauen-Ver. v. rot. Kreuz f. d. Kolonien 12.

Hagen, Bernhard, Natur- u. Menschenkde, Dr. med., Dr. phil. h. c., Großh. bad. HofR., Begr. u. Leiter d. Mus. f. Völkerkde. Frankfurt a. M., Miquelstr. 5. (Germersheim $23|_{11}$ 53.) **V:** Anthropolog. Studien aus Insulinde 90; Pflanzen- u. Tierleben von Deli auf der Ostküste Sumatras

90; Anthropolog. Atlas ostasiat. u. melanes. Völker 98; Unter den Papuas 99; Kopf- u. Gesichtstypen ostasiat. u. melanes. Völker 06; Die Orang Kubu auf Sumatra 08. **Begr:** Veröffentlichungen aus dem städt. Völkermuseum Frankfurt a. M.

Hagen, Carl Bernhard, Ernährungsphysiologie u. Hygiene, Red. d. Zeitschrift Henseliana. Eisenach. (Wellingerode b. Sontra $^{27}/_{6}$ 59.) **V:** Die Ernährungslehre 99; Die Grundbedinggn aller Heilkunst I 99, II 00; Das Wie und Warum in d. Gesundheitspflege 01; Kurzer Beitrag zur Reform i. d. Heilkunde u. prakt. Leitf. zum Gebr. v. Julius Hensels Nahrungs-Ergänzungsmitteln 01; Prakt. Leitfaden z. ration. Ernährung d. Menschen 01; Die Grundlagen d. Gesundheitslehre 01; Das goldene ABC für Diabetiker 04; Über die Heilwirkg alkal. Thermen bei Zuckerkrankh. 04; „Hilf Mutter, hilf", Ratschl. f. Haus 05; Die Harnsäure als Krankheitsursache 09.

Hagen, Hans, s. Hagen, Joh. Ev.

Hagen, Hilde, s. Schilling, Hermann.

Hagen, Joh. Ev. (Ps. Hans Hagen), (k.), Epik, ♆, 𝒻, ✝, Red. d. „Wächter, Tagesanz. f. d. Kant. Thurgau" u. d. „Mariengrüße a. Einsiedeln". Frauenfeld, Kt. Thurgau, Schweiz. (Buch $^{25}/_{10}$ 64.) **V:** Theolinde, Sang v. Bodensee 90; Christl. Jungfrau 95, 3. A. 07; Heil. Kindheit 96; Mein schönster Tag 97, 4. A. 07; Vier Liederhefte f. Militär 00, 3. A. 06; Weihegesang (Kirche, Gnade, Mensch u. Leben) 07; Die kath. Konfession in der Thurgauer Gesetzgebg des letzten Jahrh. 08.

Hagen, Frau Margarethe, geb. Paufler (Ps. Marg. Palfy), ♆, 𝒻, Rom., Hauswirtsch., Frauenfrage, Mode. **Uc:** Dichtgn a. d. E u. F. Toledo, Ohio, U.S.A., 803 Nevada Street. (Leipzig $^{24}/_{10}$ 64.)

Hagen, Otfried, ♆, Hofopernsänger. Frankfurt a. M., Savignystraße 77. (Braunschweig 69.) **V:** Scherz- u. Minneweisen e. Spielmanns 02; Gottesstreiter, Sang vom Staffelsee 11. (*)

Hagen, Ulrich, s. Sarnighausen, Ulla.

Hagen, Wilhelm, ⚇, Dr. phil., Feuill.-Red. der „München-Augsburger Abend-Ztg.", verantw. Red. d. „Deutschen Corps-Ztg.". München, Hedwigstr. 11. (Neustädtlein $^{8}/_{10}$ 83.) **V:** Lieber bayrisch sterben, Dr. 07; Der neue Glaube, Dr. 09; Feuerzauber, Dr. 09, 2. A. 11; Theorie u. Praxis b. Hebbel 10; D. freie Horst, Sat. (pseud.) 12; D. jüngste Gericht, Schw. 12.

Hagenauer, Arnold, Roman, Nov., Kritik, Red. d. liter. Teiles d. „Ostdeutsch. Rundschau". Wien VIII, Strozzig. 24. (Linz a. D. $^{20}/_{11}$ 72.) **V:** Muspilli, R. 00; Perlen d. Chloë, Nn. 02; Gottfrieds Sommer, R. 06. *

Hagenmeyer, Heinrich, Archäol., wiss. Erforschg d. Gesch. d. Kreuzzüge, Dr. phil. h. c., Pfr. a. D. Bödigheim b. Buchen, Baden. (Eulenhof bei Sinsheim $^{25}/_{4}$ 34.) **V:** Peter, der Eremite 79; Chronologie de la I. croisade 02. **H:** Ekkehardi Uraugiens. abbatis Hierosolymita 77; Anonymi gesta Francorum et aliorum Hierosolymitanorum 89/90; Galterii Cancellarii Bella Antiochena 96; Epistulae et cartae primi belli sacri 01; Fulcheri Carnotensis Historia Hierosolymitana 13.

Hagens, Joh. Gottfr., 𝒻, Theater- u. Buch-Kritik. Berlin SW, Wilhelmstr. 134. (Bremen $^{5}/_{2}$ 86.) **V:** Studie üb. Herbert Eulenberg 13. (*)

Hager, Adolf, RP., Red. am „Hamburger Fremdenblatt". Hamburg 13, Luisenallee 4. (Prien, Oberbay. $^{8}/_{5}$ 80.) **H:** Meißlers Agentenkalender, seit 05.

Hager, Frl. Franziska (Ps. Wensauer), Libretto, Volksschullehrerin a. D. München, Hopfenstr. 3. (Traunstein $^{27}/_{6}$ 75.) **V:** Was das Leben bringt 13. *

Hager, Georg, Altertumskde, Kunst♔, Ur♔, Dr. phil., Dir. d. Generalkonservat. d. Kunstdenkm. u. Altert. Bayerns. München, Kochstr. 18. (Nürnberg $^{20}/_{10}$ 63.) **V:** Kataloge d. bayr. Nationalmus. IV: (Vorgesch. Altertümer) 92; Mittelalterl. Bauten Regensburgs (m. Architekt O. Aufleger) 96; D. Kunstdenkmale d. Königr. Bayern 99 ff.; D. Weihnachtskrippe 02; Heimatkunst, Klosterstudien, Denkmalpflege 09.

Haggeney, P. Karl, Kirchen♔, SJ. Valkenburg (L.), Holland, Ignatiuskolleg. (Petershagen, Westf. $^{2}/_{10}$ 68.) **V:** Fürstin Sophie v. Waldburg-Wolfegg 11.

Haggenmacher, Otto, ♆, Prof. Zürich 1, Florhofg. 1. (Winterthur $^{21}/_{2}$ 43.) **V:** Dichtungen 73; Atlantis 74; Neue Dichtungen 77; Danae, Erz. 81; Ursprung d. Religion 83; D. Gefangenen, Erz. 85; Still u. bewegt, Dichtungen 88; Vorwärts u. aufwärts, Erz. 89; Kämpferinnen, 2. Nov. 90; Bilder, Dichtgn 01; Der Sänger der Freiheit (Bilder aus dem Leben Schillers) 05.

Hähling, Heinrich v. (Ps. Joseph Lauer), (k.), Belletr., Weihbischof. Paderborn. (Coblenz $^{19}/_{2}$ 61.) **V:** Firmungsbüchlein 01, 3. A. 06; Aus alter u. neuer Zeit 05; Rotes Banner u. weißes Kreuz 08, 2. A. 10.

Hahn, Alban v., PA., VB., VJ & S., Kultur♔, ⚇, Dramaturgie, HofR. Leipzig, Thomasiusstr. 2. (Jena $^{13}/_{5}$ 58.) **V:** Nach Oberammergau 90; Aschenbrödel, Zaubermrch. 94; Buch d. Spiele 94; Was willst du werden: „D. Schauspieler" 94; Verkehr in d. gut. Gesellsch. 96, 2. A. 98; Alles durchs Rad, Schw. 98; Frauenberufe: D. Bühnenkünstlerin 99; Winke f. d. Reise nach Montenegro 10. **H:** Bloch, Kinderspielbuch), 2. A. 02.

Hahn, Frau Alice v. (Pſ. A. v. Gallus), FDS., VB., Roman, Nov., ✍. Berlin W, Martin Luther-Str. 88. (Kempten $18|_5$ 68.) **V:** Herrgottswege, R. 96; D. Sternwirthin, R. 98; Ruſſ. Blut, N. 00; Die Brüder u. a. Nn. 01. ()

Hahn, Carl v., Ethnographie, ●, ✍, Kaiſ. ruſſ. Wirkl. StaatsR., Exz., Dir. des I. weibl. Gymn. a. D. Tiflis, Wera, Eig. Haus. (Friedrichsthal b. Freudenſtadt, Württ. $29|_4$ 48.) **V:** Aus d. Kaukaſus 92; Kaukaſiſche Reiſen u. Studien 96; Bilder aus d. Kaukaſus 00; Nachrichten d. alten griech. u. röm. Schriftſteller über d. Kaukaſus (ruſſiſch) I 84, II 90; Leſſing, Minna von Barnhelm m. ruſſ. Kommentar u. Wörterbuch, 3. A. 98; Biographie d. GehR. Dir. Dr. G. v. Radde u. Geſch. d. Kaukaſ. Muſeums 09; Verſuch e. Erklärg kaukaſ. geograph. Namen (deutſch u. ruſſ.) 09; Neue kaukaſ. Reiſen u. Studien 11. **Uc** ins R: Lamberti, Relacione della Colchide (1654) 12.

Hahn, Diederich Chr., ⚒, Dr. phil., Dir. d. Bundes d. Landwirte, M. d. Pr. AbgH. Berlin-Lichterfelde, Frauenſtr. 9. (Oſten $12|_{10}$ 59.) ()

Hahn, Eduard, Wirtſchafts● u. -♛, Dr. phil., Prof., UDoz. Berlin, z. Z. auf Reiſen. (Lübeck $7|_8$ 56.) **V:** Die Haustiere 96; D. Weltwirtſchaft a. Ende d. 19. Jahrh. 00; Das Alter d. wirtſchaft. Kultur 05; Die Entſtehg d. wirtſchaftl. Arbeit 08; D. Entſtehg d. Pflugkultur 09. *

Hahn, Frl. Franziska (Pſ. F. Erhardt), Rom., Nov., Literariſche u. Theater-Rezenſionen. Berlin W, Neue Winterfeldtſtr. 37. (Breslau $7|_5$ 54.) **V:** D. Erſte, R. 98; Wandlgn, R. 98; Die Geſchwiſter, R. in Briefen (m. Clariſſa Lohde) 04.

Hahn, Friedr., ●, Dr. phil., o. UP., GRegR. Königsberg i. Pr. ($^3|_3$ 52.) **V:** Fachſchriften. ()

Hahn, Friedrich, Roman u. Nov., Dr., Nervenarzt. Wien XVIII, Gentzg. 135. (Linz a. D. $^5|_{10}$ 71.) **V:** Das Fresko 03; Dämonen 04.

Hahn, Hans, Kritik: Roman, Eſſay, Red. an d. Wochenſchrift „Licht u. Schatten". Berlin-Wilmersdorf, Pragerſtr. 17. (Ranchee, Brit.-Indien $^1|_4$ 80.) **H:** Novalis, Auswahl 12.

Hahn, Herm. (Pſ. Hahn-Machenheimer), ∩, Prof., RealGOblehr. Berlin-Halenſee, Neſtorſtr. 14. (Wiesbaden $^{25}|_4$ 57.) **V:** Wie ſind die phyſikal. Schülerübgn praktiſch zu geſtalten? 05; Phyſikal. Freihandverſuche I 05, II 06, III 12; Handbuch f. phyſik. Schülerübgn 09, 2. A. 13; Leitfad. f. phyſik. Schülerübgn 09; D. Zeit- u. Koſtenfrage d. phyſik. Schülerübgn 10.

Hahn, Joh., Erz., ✍, Bürger-Schuldir. Schlaggenwald, Böhm., Hauptſtr. 39. (Elbogen, Böhmen $^{22}|_5$ 63.) **V:** Heimatklänge, Geſch. u. Geſtalten a. fränk. Landen 99; Der Heideprinz, Sch. 04; Sagenbuch der Heimat 12.

Hahn, Ludwig, klaſſ. Ψ, Dr. phil., Kgl. Gymn.-Prof. Nürnberg, Rollnerſtr. 30. (Würzburg $^{27}|_7$ 64.) **V:** D. Sprache d. ſog. Expositio totius mundi et gentium 98; Rom u. Romanismus im griech.-röm. Oſten 06; Zum Sprachenkampf im röm. Reich 07; Das Kaiſertum (Das Erbe der Alten VI) 13.

Hahn, Oskar (Pſ. Otto Hahn), AGV., Rom., ○, ✍, ✠. New York, 245 E. 52. Street. (Breslau $^5|_6$ 76.) **V:** Fritzi, Dr. 06; D. widernatürl. Heirat, R. 06, 3. A. 12; D. geſchlagene Heer, R. 08, 5. bis 10. A. 09; Aus e. Mädchenheim, R. 10; Prof. Marvellous, BühnenSk. 11; Schickſals-Sühne, R. 13. **H:** Deutſcher Dichterhain, Anthol.

Hahn, Victor, ○, Dir. d. „National-Zeitung". Berlin W, Lutherſtr. 42. (Wien $^{19}|_8$ 69.) **V:** Luzifers Sendung, Dr. 97; Die Byzantiner, Sch. 05; E. Kaiſertag zu Nürnberg, Feſtſp. 06; Moſes, Tr. 07; Felix Auſtria, Feſtſp. 08; Ceſar Borgia, Tr. 10. ()

Hahn-Machenheimer, ſ. Hahn, Herm.

Hähnel, Franziskus (Pſ. Erich Bardewiek, Georg v. Borry, Friedrich Franz), AGV., PA., ✠, ○, Erz., Krit., Rezitator, Geſchäftsführer des Deutſchen Vortrupp-Bundes. Hamburg, Spitalerſtr. 12. (ebda $^{15}|_5$ 64.) **V:** Für Feierſtunden, Erzn. 91, 3. A. 05; Compendium and Reading-Book of the English Language 97, 6. A. 11; Abſeits v. d. Heerſtraße, Geſ. Erz. I 97, 2. A. 99; D. Weg zum Glück, Erz. 99, 7. A. 11; Harro Tiedbeck, Volkserz. 01, 5. A. 13; Alkoholismus u. Erziehg 02, 4. A. 10; Ausgew. Gedichte 10; Der Väter wert! dram. Sittenb. 10; Das Gemeindebeſtimmungsrecht u. d. Frauen 10; Wie kommen wir vorwärts? 12; Im Sturmſchritt voran, Lſp. 12; ſowie Feſtſpiele, Pſychodram. u. a.

Haehnel, Karl, Deutſche Spr. u. Lit., ▮, RegR., GDir. Prag I, Palais Kinsky. (Přibram $^8|_5$ 58.) **V:** Überſicht d. deutſch. Lit.-Geſch. 88, 3. A. 02; Schöne Lit. als Bildungsquelle 90; Behandlg v. Goethes Fauſt in d. ob. Klaſſen höh. Schulen 96; 200 Entwürfe zu deutſchen Aufſätzen 00; Aufſatzregeln 06.

Haehnelt, W., popul. Wiſſ., Superint., Propſt u. Kreisſchulinſp. a. D. Potsdam. (Liſſa $^{22}|_3$ 46.) **V:** Turmbau zu Babel 80; Ich bin der Herr dein Arzt 80; Die drei Bahnbrecher d. evang. Miſſion in China 89, 3. A. 09; Um d. Abend wird es licht ſein 91; Der Ephorus 97; Nur treu, Feſtpredigten 04; Chronik der Marienkirche zu Angermünde 12.

Haid, C., s. Kohl, Camilla.

Haim-Graz, Klaus, s. Scheucher, Franz.

Hain, Herm., s. Jahn, Herm. Ed.

Hain, Willi von, s. Willhain, Jul.

Hainisch, Michael, Sozialpolitik, Dr. jur. Wien III/3, Lagerg. 1. (Aue b. Gloggnitz $^{15}/_{8}$ 58.) V: Fachschr. (*)

Haek, David (Ps. Helling, Helbing u. a.), Epigr., ♆, Nov., Kulturgesch., Naturw., **Ue:** EFIHM. Berlin W 57, Kurfürstenstr. 170. (Budapest $^{17}/_{8}$ 54.) V: Wiener Xenien 88; Arabesken u. Grotesken 89; Apophtegmata 89, n. A. u. d. T.: Deutsch. Zitatenschatz 12; Lehrbuch d. niederl. Spr. 89, 3. A. 06; Justus van Vondel 90; Phantasie- u. Lebensbilder 91: Spottdrosselklänge 91; Aus d. Junggesellenleben 92; Splitter u. Spähne 92: Demokrit der Jüngere 94 II; Spruchkalender 95; Ernst u. heiter 96; Prisma 96; Pfennige 97; In der Eiswüste des Nordens 97; D. Eroberg d. Nordpols 97, 15. A. 12; Abenteuer in Sibirien 97, 8. A. 08; Herrn Knurigs Schlafrockpredigten 98; D. goldene Buch der Reden 99; Der lustige Radler 99; Buch der Spiele 99; Gesch. der Prostitution (m. Dufour) 01 VI, 5. A. 05; D. Tortur 01 II; Charles Darwin, 2. A. 02; Gesch. d. Handels 02; Handelsgeographie 02: D. Geschäftsreisende 06 II; D. Krupp-Werke 06; Hamburg-Amerika-Linie u. Nordd. Lloyd 06; D. Weltliteratur 06; Gesch. d. weibl. Untreue 07; Hint. Klostermauern 08; Was d. junge Kaufm. wissen muß 08, 3. A. 10; D. Geschlechtsleben der Menschheit 09 IV; u. a. H: Herrenabende IV; Neue Herrenabende 96; Schlössing, D. Kaufmann auf d. Höhe d. Zeit, 28. A. 12; Illustr. Jahrb. d. Erfindgn u. Entdeckgn 09: D. neuesten Forschungsreisen 11; D. gefährliche Frau 11. **Ue:** Darwin, Smiles, Georges, Mark Twain, Stanley, Renan, Zola, Maupassant u. a. **Bearb:** versch. Werke. ( )

Halbach, Fritz, ASV., ⊙. Hilgen, Rhld. (ebda $^{10}/_{8}$ 79.) V: Romerike Berge, G. 06; Jesus v. Nazareth, Dr. 10. *

Halbach-Bohlen, Fräulein Juliet (Ps. Amanda Matorka Blankenstein), Jugendschr. u. Reiselit. Baden-Baden, Villa Suckow. V: Für Gott und Vaterland 86, 2. A. 87; Reiseskizzen a. Corsika 86; Die 3 Freundinnen 87, 4. A. 06; Freud u. Leid, 2. A.; Wunderwege, 2. A.; Lichtblicke 98; Elsa von Eltville 07.

Halban, Alfred v., ⚖, Dr. jur., o. UP., Landtags- u. ReichsratsAbg. Lemberg. (Krakau $^{22}/_{9}$ 65.) V: D. päpstl. Schutz im MA. 89; Entstehg d. deutsch. Immobil.-Eigent. 94; Üb. d. deutsche Recht in Podolien, Wolhynien u. d. Ukraine 96: D. röm. Recht in d. german. Volksstaaten 99, 01, 07 III.

Halbe, Max, VJ & S., DB., ⊙, Dr. phil. München, Wilhelmstr. 2. (Guettland $^{4}/_{10}$ 65.) V: E. Emporkömmling 89; Freie Liebe 90, 2. A. 03; Eisgang, Dr. 92; Jugend, Dr. 93, 20.—25. T. 12; Der Amerikafahrer, Scherzsp. in Knittelreimen 94; Lebenswende, Kom. 96; Frau Meseck, Dorfgesch. 97, 2. A. 00; Mutter Erde, Dr. 97, 6. A. 09; Der Eroberer, Tr. 99; D. Heimatlosen, Dr. 99, 2. A. 00; D. tausendjähr. Reich, Dr. 00, 2. T. 02; E. Meteor 00, 2. A. 09; Haus Rosenhagen, Dr. 01, 3. T. 02; Walpurgistag, Kom. 03; D. Strom, Dr. 04, 9. T. 11; Die Insel der Seligen, Kom. 06; D. wahre Gesicht, Dr. 07; Blaue Berge, Kom. 09; D. Ring des Lebens, Nn. 10, 4. T. 11; D. Tat d. Dietrich Stobäus, R. 11, 6.—7. T. 11; D. Ring d. Gauklers, Sch. 12; Freiheit, Sch. 14.

Halbert, A., s. Halberthal, Awrum.

Halberthal, Awrum (Ps. A. Halbert), ASV., Roman, Kritik. Rottach am Tegernsee. (Botuschani, Rum. $^{16}/_{9}$ 81.) V: Das Rätsel: Jude, R. 04, 2. A. 05; Mann u. Weib, Skn. 04; Heinrich v. Kleist 04; Zionstöchter, Nn. 04; Hinauf! R. 06; Lebensfieber, R. 09; Wie d. Kunst zu helfen wäre, Gründungsplan d. Genossensch. deutsch. Schriftsteller 09; D. Katastrophe unserer Kultur, Memoiren 12, 2. A. 13; D. Sängerin hinter dem Vorhang, R. 12; Henrik Ibsen u. Leo Tolstoi 12; Cosima od. Richard Wagner 12; D. Frau d. Komödianten, R. 13; Die rote Kugel, Kom. 13; Frau Irenes Ehe, R. 13. **Bearb:** Per Bunkes Vorgeschichten 10; Der große Tote 10; Gustav Wied, Kletten 11.

Halde, Georg v. der, s. Postel, Georg.

Halden, Elisabeth, s. Breitzmann, Agnes.

Halding, Artur, s. Soemmering, Sophia.

Halka, Alex., s. Ledochowska, Gräfin.

Halkowich, Alfons, DÖSchG., Maschinenw., ⚙, k. u. k. Artillerie-ObIng. 1. Kl. i. R. Wien-Brunn a. Geb., Turnerstr. 28. (Hermannstadt, Siebenb. $^{18}/_{10}$ 57.)

Haller, Johannes, ♛, Dr. phil., o. UP. Tübingen, Staufenstr. 40. (Kemis, Estld. $^{16}/_{10}$ 65.) V: Deutsche Publizistik 1668—74 92; Concilium Basiliense 96—03 IV; Urkundenbuch d. Stadt Basel VII 00; Papsttum u. Kirchenreform I 03: Die Quellen z. Gesch. d. Entstehg d. Kirchenstaates 07; Der Sturz Heinrichs d. Löwen 11; Die Marbacher Annalen 12.

Halling, Karl, ℞. Lit. ♛ Essays, Kgl. SchulR., TöchterschDir. a. D. Königsberg, Prinzenstr. 2. (Marggrabowa $^{22}/_{11}$ 45.) V: Ged. d. Grafen Schack, s. den Schulgebr. erläut. 90, 2. A. 94.

Hallwachs, Wilhelm, ∩, Dr. phil., o. ThSchP., Geh. HofR., Dir. d. physikalisch. Instituts der ThSch. Dresden-A., Münchnerstr. 2. (Darmstadt $^{9}/_{7}$ 59.) H:

F. Kohlrauschs gesammelte Werke. **V:** Physikal. Arbeiten.

Halm, Alfred, ♀. Berlin W 30, Barbarossastr. 44. (Wien $^{9}/_{12}$ 63.) **V:** Frühlingswende 98; Welke Blätter 99; Der Weisheitszahn, Schw. (m. Wagh) 05; Heiligenwald (m. R. Saudek) 11; Der Friede v. Nikolsburg (m. dems.) 12. **Bearb u. Ue:** Jephthas Tochter 96; Colinette, Lustige Weiber v. Windsor 96; Die Liebesschaukel (La Bascule) 02; Das elfte Gebot (L'indiscret) 03; D. Marquis v. Priola 03; Morsche Ehen 04; Antoinette Sabrier 04; Die kleine Marquise (Chou) 05; D. Wetterfahne (L'irrésolu) 05; Die Frau ohne Lächeln (Lady without a smile) 05; In bester Absicht (La bonne intention) 06; Rabagas 08; F. Molnár, Der Herr Verteidiger 09; Ihr letzter Brief 10; Die Rampe 10; Königsmacht 12. ( )

Halpert, Dodo David, VB., Nov., Dr. jur., RA. Berlin NW, Kirchstr. 21. (Königsberg $^{22}/_{8}$ 63.) **V:** Neid der griech. Götter 88; Lit. Streiflichter 88; Schneeflocken d. Schicksals 91; Leidensgefährten, N. 93; Männer d. Wissenschaft über die Friedensfrage 99; Die Harmlosen u. ihre Verhaftg 99; D. Prozeß Sternberg 00; Stiche u. Sprüche 08. ( )

Halster, G. v., s. le Fort, Gertr. Agn. v.

Halter, Ed., ♆, Biblioth.-Sekr. a. D. Straßburg i. E. (Schirrein $^{9}/_{10}$ 45.) **V:** Alfred 75; Klosterreminiszenzen 78; Jesus in der Natur 78; Jugendrausch 78; Kleine Lieder 86; Straßburg in Ernst u. Scherz 86; Vom Grund des Guten u. Bösen 86; Dichten u. Trachten 87; Straßburg 88; D. neue Narrenschiff 93; D. deutsche Muse i. Elsaß 94; Franz. Soldatenleben 95; Epistel an Chr. Schmitt 96; Die Straßburger lit. „Besegard", Sat. 99; Satiren schreib' ich keine mehr! Sat. 99; Neue Aufl. unt. d. Titel: Meine literarische Bekehrung 02; Der Dichter u. die Dichtung 00; Die Alemannische Mundart Hagenau-Straßburg 01; Noël d'Alsace 02; Die Urheimat der Elsässer 03; D'r Nazi, Sat. 04; D'r Nazi in d'r Schtadt, Sat. 07; Die Leiden d. Klosterschülers 07; D. Mundarten im Elsaß 08; Aus meiner Waldheimat 11.

Halusa, P. Tezelin, OCist. Heiligenkreuz b. Baden-Wien. (Frainspitz, Mähr. $^{6}/_{11}$ 70.) **V:** Gnomen u. Sprüche 97; Lebensweisheit d. hl. Bernhard v. Clairvaux 98; Frührot, G. (m. Josef Halusa) 98; Der Cistereienser-Orden 98; Heinrich Heine 99; Tautröpflein, G. 99; Bilder aus d. Lit. d. 19. Jahrh. 01; Robert Hamerling 01; Annus Bernardinus 04; Der hl. Bernhard v. Clairvaux 06; Aus d. Tagebuch eines abgefallenen Priesters 10; Die Empfindliche, Charakterstück 10; Das Schuldkapitel d. Ordensperson 11, 2. A. 12; D. großen Herolde des kostbaren Blutes, Lebensbilder 12; u. mehrere Andachtsbücher, darunter: A. z. kostb. Blut, 2. A. 13; Herz Jesu- u. Kommunion-A. d. hl. Gertrud d. Großen 13. **H:** Dona Musarum, lat. G. 02; D. Palästinareise d. Abtes Robert Leeb v. Heiligenkreuz i. J. 1719 09; D. Cistercienser-Abtei Heiligenkreuz, 3. A. 11.

Halvard, Ansgar, s. Fischer, Conrad M.

Halwig, O., s. Kossak, Marg.

Hamann, Frl. E. Margareta, SDS., Lit. ♛, Kritik, Nov., Essay. Scheinfeld, Mittelfranken. (Hansühn $^{18}/_{12}$ 53.) **V:** Abriß d. Gesch. d. deutsch. Lit. 95/97, 6. A. 11; Aus Marfas Jugendzeit 97, 2. A. 02: Erhebet euch! 99; M. Herbert 00; Ferdinande v. Brackel, 08; Karl Domanig 09: Friedenfinder, Nn. 11; Emilie Ringseis 13. **H:** Ferdinande v. Brackel, Ged., 6. A. 09; G. Brugier, Gesch. d. deutschen Literatur, 12. A.

Hamann, Ernst, Psychologie, Lehrer. Großröhrsdorf i. Sa., Adolfstr. 270 s. (Reichenau b. Frauenstein $^{24}/_{2}$ 63.) **V:** Der menschliche Geist 09. ( )

Hamann, Ernst, plattd. Dichtg, Dr. phil., Gymn Prof. a. D. Schwerin i. M., Johann Albrecht-Str. 1. (Dammerow i. M. $^{2}/_{9}$ 62.) **V:** D. Humor Walthers v. d. Vogelweide 89; Min lütt Welt (Lyrik) 04.

Hamann, Ludwig (Pf. L. H. Spielmann, Xanthippos), PA., RP., ♛, ♀, Chefred. d. „Stargarder Ztg.". Hrsg. d. „Pommerschen Heimatsblätter" u. d. Monatsschr. „Unser Pommerland". Stargard i. Po., Jobststr. 71. (Schwerin i. M. $^{14}/_{11}$ 67.) **V:** In Laune u. Stimmg, G. 88, 2. A.; D. Fahrt ins romant. Land, G. 95, 3. A. 98; D. Umgang m. Büchern u. d. Selbstkultur 97, 2. A. 98; D. Ansichtspostkarte 99; D. Jagd nach d. Glück, Optte. 08; Ihr Dämon, Dr. 09; D. Reise ins Pharaonenland 09; D. Klosterhexe v. Marienfließ, R. 10; Frau Staatsanwalt, Dr. 11; u. a.

Hamann, Otto, ♈, Dr. phil., Prof., ObBibliothekar d. Kgl. Bibl. Berlin-Steglitz, Miquelstr. 3. (Leipzig $^{28}/_{11}$ 57.) **V:** Organismus d. Hydroidpolypen 82; Beiträge z. Histologie d. Echinodermen 84—89; Entwicklungslehre u. Darwinismus 92: D. Nemathelminthen 91/95 II: Prof. Haeckel u. s. Kampfesweise 93; Europ. Höhlenfauna 96; Echinodermen in Bronns Klass. u. Ordn. d. Tierreichs 99—07 IV: Abstammung des Menschen 09, 2. A. 10; Natur u. Bibel 10, 2. A. 11.

Hamann, Richard, Kunst♛, Dr. phil., o. UP. Marburg i. H. (Seehausen, Kr. Wanzleben $^{29}/_{5}$ 79.) **V:** Das Symbol 02: Rembrandts Radiergn 06: E. Gang durch d. Jahrhundert-Ausstellg 06; D. Impressionismus in Leben u. Kunst 07; D. Wesen

d. strafrechtl. Zurechnungsfähigkeit 07; D. Frührenaissance in d. ital. Malerei 09; D. Magdeburger Dom 10; Ästhetik 11; Die deutsche Malerei d. 19. Jahrh. 13.

Hambruch, H., s. Meyer, Alfr. Rich.

Hamburger, Frau A., geb. Seelhorst (Pf. Maria Seelhorst), SDS., Roman. Neukirch b. Breslau. (Breslau $^{9}/_{10}$ 79.) **V:** Sehnsucht nach d. Leben 95; D. Schicksal d. Tänzerin Ermina Hautaine, R. 10; D. Vermächtnis der Marianne Terburg, R. 13.

Hamburger, Hermann, Dr. med., Feuill.-Red. und Schauspielkritiker der „Breslauer Ztg". Breslau, Ohlaufer 39. (ebda $^{15}/_{2}$ 65.) ()

Hamburger, Martin, ASV., Nov., Skizze, Übersetzgn. Berlin NW, Jagowstr. 40 I. (Berlin $^{23}/_{1}$ 76.) **V:** Der neue Lehrer 06; Natürlicher Tod 07.

Hamburger, Paul, BP., Polit., ✓, Dr. phil., GenSekr. d. Reichsverb. d. deutsch. Presse. Berlin W 50, Nachodstr. 20. (Breslau $^{18}/_{10}$ 59.)

Hamel, Ilse, s. Hamel, Marg.

Hamel, Frau Margarete (Pf. Ilse Hamel, Ilse Waltraum), ASV., DSch., ♀, Nov., ✓. Berlin NO, Am Friedrichshain 12. (Hildesheim $^{19}/_{2}$ 74.) ()

Hamel, Rich., ♀, Lit. ♔, Essay, ⁂, ☉, ✓, Dr. phil. Oldenburg i. Gr. (Potsdam $^{12}/_{9}$ 53.) **V:** Z. Textgesch. d. Klopstockschen Messias 79; Zauber d. Ehe, D. 79, 4. A. 00; Klopstock-Studien 80 III; Briefe an Tscharner 81 f.; Aus Nacht z. Licht, G. 86; Fürst Bismarck u. d. deutsche Kunst 86; Reaktionäre Tendenz d. weltsprachl. Bewegung 89; Das deutsche Bürgertum unt. Wilhelm II., 1. u. 2. A. 90; D. Schulreformer, Sch. 92; Hannov. Dramaturgie 00; Zwei Meister, Kom. 00; David Garrick, Lsp. 01. **H:** Klopstock, Werke einschl. der Barden in Deutsch. Nat.-Lit. IV. **Ue:** La Bruyère, Charaktere 83. ()

Hamkens, Frau Emilie, geb. Kirch, ASV., VJ & S., Rom., Nov. Fugelsruh b. Husum. (Wesel a. Rh. $^{10}/_{2}$ 52.) **V:** Wente Frese, R. 03.

Hamlet, P. P., s. Genée, Rud.

Hammann, Otto, Publizistik, ✓, Dr. jur., WGLegatR. Berlin W, Bayerische Str. 30. (Blankenhain $^{23}/_{1}$ 52.) ()

Hammelehle, Frau Anny (Pf. Anny Demling), Roman, RA.-Gattin. Stuttgart, Alexanderstr. 146 b. **V:** Oriol Heinrichs Frau, R. 09. ()

Hammelrath, Emil, (k.), ♔, Belletristik, Rektor. Düsseldorf, Hermannplatz. (Bergisch-Gladbach $^{2}/_{7}$ 68.) **H:** Biograph. Corpsalbum d. Bonner Borussia 03. **V:** Pfarre u. Pfarrkirche z. hl. Petrus in Düsseldorf 06. ()

Hammer, Ernst, ☉, ♀, ObLehrer. Flensburg, Marienstr. 80. (Marienwerder $^{17}/_{6}$ 77.) **V:** Savonarola, Dr. 99; D. Tote Gott, M. u. G. 08; Der Gekreuzigte, Dr. 11; Die Sünde, Dr. 12; Arminius' Tod, dramat. Festsp. 13.

Hammer, Ernst v., Geodäsie, math. ⊕, Dr. phil., ThSchP. Stuttgart, Hegelstraße 15. (Ludwigsburg $^{20}/_{4}$ 58.) **V:** Lehrb. d. Trigonometrie 85, 3. A. 07; Isogonen in Württb. 86; Nullmeridian u. Weltzeit 88; D. geogr. wichtigst. Kartenprojektionen 89; Zur Abbild. d. Erdellipsoids 91; Triangul. z. Verb. des Rhein. Netzes u. des Bayr. Netzes 92; Zeitbestimmung ohne Instrumente 93; Tafeln z. Berechng des Höhenunterschieds 95; D. logarithm. Rechenschieber u. s. Gebrauch 98, 4. A. 08; Astronom. Nivellement durch Württb. I 01, II 09; D. Hammer-Fennelsche Tachymeter-Theodolit 01; Sechsstell. Tafel d. Werte log (1 + x): (1 — x) 03; Lehrb. d. element. prakt. Geometrie (Vermessgskde) I 11. **Ue:** Bohnenberger, Berechng trigon. Vermessgn 85: Tissot, Netzentwürfe geograph. Karten 87; Euler, 2 Abhandl. üb. sphär. Trig. 96.

Hammer, Heinr., Nov., ♔, ♲, Dr. phil., Prof., UDoz. Innsbruck, Sillg. (Schruns $^{19}/_{3}$ 73.) **V:** Josef Schöpf 1745 bis 1822, m. allg. Studien über den Stilwandel der Fresko- u. Tafelmalerei Tirols im 18. Jahrh. 08; J. F. Fromiller 10; D. Entwickig d. barocken Deckenmalerei in Tirol 12; Der Laurentiusaltar der Werkstätte M. Pachers 13.

Hammer, Frl. Hella, jetzt: Linzbauer, Frau H. v.

Hammer, Roland, s. Stauf v. der March, Ottokar.

Hammer, Walter, s. Hoestereu, Walter.

Hammer, Wilh. Artur, DÖSchG., modern. Ψ, ♀, ☉, ✓, ⚿, Krit., **Ue:** EF, k. k. Prof., Schriftleiter des Scheffelbundes. Wien XVIII/1, Türkenschanzstr. 2. (ebda $^{4}/_{7}$ 71.) **V:** Saar-Festblatt (mit Viktor Felgel) 93; Ausgew. Ged. 94; Ged.-Reigen 00; Das Substantivum in Schillers Übers. „Der Neffe als Onkel" 00; Vogelsang, Märchen a. d. Wiener Walde 00; D. franz. Konjunktiv vom psycholog. Standpunkte 03; Tableaux des verbes français 04; Deutsche u. französ. Pflanzennamen 08; Prakt. Lehrgg. d. franz. Sprache I 11, II 12, III u. IV 13. **Red:** Blätter f. deutsche Dichtung 93/94; Scheffeljahrbuch, 17. Bd. 09; Scheffelkalender auf 1913 u. 1914. **H:** Ada Christens Ausgew. Werke 11; Luise von François u. Ada Christen, Gräsers Schulausg. 12.

Hammer-Stein, M. v., s. Aurnhammer.

Hämmerlein, Heinz, s. Scherk, Herm.

Hämmerli, Meister, s. Krebs, Werner.

Hammerschmid, P. Aut., (k.), ✓, OFM.,

Lekt. f. Theol. u. Philos. Bad Tölz, Ob.-Bay. (Bärnzahn $^{21}/_{8}$ 51.) V: Exkursionsflora für Tölz u. Umgebung 97.

Hammerstein-Equord, Hans Frhr. v., ♆, Nov., k. k. Kämmerer, k. k. Statth.-Konzipist. Kirchdorf, Ob.-Östr. (Sitzenthal $^{5}/_{10}$ 81.) V: Die blaue Blume, romant. M. 11. *

Hammon, Rudolf, Roman, Pfarrvikar a. D., Verlagsbuchhändler. Königstein am Taunus. (Treuchtlingen $^{8}/_{12}$ 74.) V: Vikar Louhard 05; Requiescat 08; D. Sünde wider den Geist 09.

Hampe, Karl, mittelalt. ♛, Dr. phil., o.UP. Heidelberg, Blumenthalstr. 13. (Bremen $^{3}/_{2}$ 69.) V: Gesch. Konradins v. Hohenstaufen 94; Kaiser Friedrich II. 99; Urban IV. u. Manfred 05; Deutsche Kaisergeschichte i. d. Zeit der Salier u. Staufer 09, 2. A. 12; Beiträge z. Geschichte der letzten Staufer 10; Mitteilgn aus d. Capuaner Briefsammlg I—IV 10—12.

Hampe, Theod., deutsche Kunst-, Lit.- u. Kultur♛, Dr. phil., II. Dir. des Germanischen Museums. Nürnberg, Frommannstr. 19 III. (Bremen $^{28}/_{1}$ 66.) V: Quellen des Straßb. Alexander 90; Deutsche Kunst u. deutsche Lit. um d. Wende d. 15. Jahrh. 93; Katalog d. Gewebesammlung d. Germ. Nat.-Museums I. T.: Gewebe u. Wirkereien, Zeugdrucke 97; Entwicklg d. Theaterwesens in Nürnberg v. d. 2. H. d. 15. Jahrh. bis 1806 00; D. German. Nationalmuseum v. 1852 bis 1902 02; D. fahrenden Leute i. d. deutsch. Vergangenheit 02; Die Sebalduskirche in Nürnberg (m. a.) 12. H: Gedichte vom Hausrat aus d. 15. u. 16. Jahrh. 99; Nürnberger Ratsverlässe üb. Kunst u. Künstler im Zeitalter d. Spätgotik u. Renaissance (1449—1618) 04 III. ()

Hanau, Hermann, ☉, Dr. jur., Landgerichtsrat. Cöln-Lindenthal, Lindenthalgürtel 103. (Frankfurt a.M. $^{20}/_{7}$ 71.) V: Der arme Heinrich, Dr. 00; Vaterland, Tr. 00; D. Religionsstifter, Tr. 01; Simson u. Delila, Tr. 02; D. Wunsch, dr. Dchtg. 03; D. Märchen v. d. sieben Raben od. v. d. Kunst, dram. M. 06; Honoria, Dr. 10.

Hanausek, Thom. Frz., ✍, Pflanzenanat., Nahrgsmittelk., Dr. phil., RegR., k. k. GDir. a. D. Wien VII/3, Schottenfeldg. 82. (Schloß Weinwört $^{26}/_{9}$ 52.) V: Nahrungs- u. Genußmittel a. d. Pflanzenreiche 84; Materialienkde d. Mineralreichs 87, 2. A. 98; do. des Tierreichs, 2. A. 98; do. des Pflanzenreichs 91; Safranfälschungen 92; Der Bau des menschl. Körpers 93 II; Lehrb. d. Somatologie u. Hygiene f. Lehrer- u. Lehrerinnen-Bildgsanst. 94/97 II, 5. A. 07; Lehrb. d. techn. Mikroskopie 00/01; The Microscopy of technical Products (m. A. L. Winton) 07. H: Schlössing, Lexik. d. allg. Warenkunde 89 II; Weidinger, Warenlexik. d. chem. Industr. u. Pharmaz. 90/91 II.

Hancke, G. (Pf. G. Ecknah), ⚔, Humoristika, Erz., Oberstleutn. a. D. Starnberg, Bay. (Groß-Tinz i. Schles. $^{22}/_{3}$ 49.) V: Garnison- u. Manöver-Geschn. 82; Gesch. d. 3. Magd. Inf.-Regts. Nr. 66 85, 5. A.; Gedenkbuch dess. Regts. 92, 2. A. 10.

Haendcke, Berth., Kunst♛, Dr. phil., o. UP., GRegR. Königsberg i. Pr., Hinter Tragheim 10. (Altona $^{2}/_{7}$ 62.) V: B. Furtmeyr 85; N. Manuel Deutsch als Künstler 89; Böcklin als Künstler 90; Bibl. f. schweiz. Landeskde; Architektur, Plastik, Malerei 92; Gesch. d. schweiz. Malerei d. 16. Jahrh. 93; Urs Graf u. s. Pannerträger 93; D. Münster i. Bern (m. Arch. A. Müller) 94; D. Chronologie d. Landschaften Albr. Dürers 99; M. Klinger als Künstler 99; Studien zur Gesch. d. span. Plastik 00; Stud. z. Gesch. d. sächs. Plastik d. Hochrenaiss.- u. Barockzeit 03; Deutsche Kultur i. Zeitalter d. 30j. Krieges 06; Das Kind u. d. Kunst 06; D. Kunst u. d. natürl. Umwelt 07; Kunst-Analysen aus 19 Jahrh. 08, 2. A. 10; Deutsche Kunst im tägl. Leben 08; D. bildenden Künste u. d. polit. Machtstellg 09; Die Darstellg des unbekleideten Menschen in d. bildenden Kunst seit 19 Jahrh. 10; Entwicklgsgesch. d. Stilarten 13; Deutschland unter Kaiser Wilhelm II., Malerei u. Plastik 13.

Handel-Mazzetti, Enrica Freiin v., (k.), Roman, Nov. Linz, Ober-Österreich. (Wien $^{10}/_{1}$ 71.) V: Nicht umsonst, Sch. 92; Des braven Fiakers Osterfreude, N. 93; Pegasus im Joch, Lsp. 95; 's Engerl, N. 96; Meinrad Helmpergers denkwürdiges Jahr, R. 00, 22. T. 13; Der Verräter, Fahrlässig getötet, 2 Nn. 02; 's Engerl u. Dora, Erzn., ill. Neuaufl. 03; D. brav. Fiakers Osterfreude u. Der Staugelberger Poldl, 2 Erzn., ill. Neuaufl. 03; Skizzen a. Österreich 03; Fahrlässig getötet, ill. Neuaufl. 04; Der letzte Wille des Herrn Egler, ill. Neuaufl. 04; Als die Franzosen in St. Pölten waren, ill. Neuaufl. 04; Jesse u. Maria, R. 06, 40. T. 13; Deutsch. Recht u. a. Ged. 08, 5.—9. T. 10; Acht geistl. Lieder 09; D. arme Margaret, R. 10, 40. T. 13; Sophie Barat, Sp. 10; Novellenbuch 10; Geistige Werdejahre 11; Imperatori, fünf Kaiserlieder 11; Napoleon II. u. a. Dichtgn 12; Weihnachts- u. Krippenspiele 12; Stephana Schwertner, R. I/II 13; Brüderlein u. Schwesterlein, R. 13, 11. T.

Haendler, Franz, BP., ✉, Red. an d. „Magdeb. Ztg.". Berlin SW, Teltowerstr. 6 II. ($^{24}/_{7}$ 54.)

Haendler, Otto, BB., ♆, ☉, LGR. a. D. Coblenz, Mainzerstr. 129. (Frankfurt

a. O. $^{22}{}_{10}$51.) **V:** Rosen u. Dornen, G. 79; Neue Xenien, v. ein. deutsch. Philister 91; Herbst, G. 05; D. Schwestern, Dr. 05; Villa Maria, G. 12. **Uc:** Paul Verlaine, Ausgew. Ged. 03; Giosue Carducci, Ausgew. Ged. 04; Ant. Fogazzaro, Gedichte 08; Vittoria Aganoor Pompilj, Gedichte 10. **Bearb:** Salvatore Farina: Theorie u. Praxis, Lsp.; Blinde Liebe, Lsp. 08. ( )

Handmann, Bernhard (Pf. Benno Fußmann), ASV., ♀, Roman, Hum., ♆, Grundbesitz, kaufmänn. Geschäftsführer. Leipzig-Reudnitz, Göschenstraße 19 II. (Schleiz $^{2}{}_{11}$63.) **V:** Los v. Rom, Sch. 02; D. walte Gott, KrimR. 05; Inspektor Flamm, Heiteres a. d. Reiseleben 06.

Handmann, P. Rud., (k.), Naturw., ♐, **Uc:** S, SJ., Kustos. Freiberg-Linz, Ob.-Östr. (Wien $^{6}{}_{8}$41.) **V:** Eggers elektromagnet. Motor 79; Die Offizien des Thuriferars usw. 86; Die menschl. Stimme u. Sprache 87; D. fossile Conchylienfauna v. Leobersdorf 87; Kurze Beschreibg d. häufigst. u. wichtigst. Tertiärconchylien d. Wiener Beckens, 8 Taf. 88; D. Neogenablagerungen d. östr.-ung. Tertiärbeckens 89; D. Symbolism. d. Herzens u. seine natürl. Grundlage 04; D. Mikroskop 05; Mikroskop. Bilder aus d. Zelleben u. d. nied. Tier- u. Pflanzenwelt 06; Mikrosk. Bild. aus d. höher organ. Pflanzenwelt 06; Mikr. Bild. aus d. höher organ. Tierwelt 06; Aus d. kl. Welt d. unbelebten Stoffes 07; Beitr. z. Kenntnis d. Diatomeenflora Ob.-Österr. 09; u. a.

Handwerck, Hugo, neuere deutsche Lit.-♔, Dr. phil., GP. Marburg i. Hess., Haspelstr. 25. (Cassel $^{28}{}_{11}$62.) **V:** Stud. üb. Gellerts Fabelstil 91. **H:** Goethes Reineke Fuchs 99; Gellerts älteste Fabeln I 04, II 07.

Hanecklau, Theodor, PA., RP., Redakteur. Augsburg I. (Vahren, Oldenb. $^{12}{}_{5}$56.)

Häuel, Albert, deutsches Staatsrecht, Dr. jur., Dr. phil. h. c., o. UP. a. D., GJustR. Kiel, Bergstr. 2. (Leipzig $^{10}{}_{6}$33.) **V:** Fachschr. ( )

Haenel, Erich, Kunst♔, ♌, △, 𝒻, Dr. phil., Leiter des Kgl. Histor. Museums u. d. Kgl. Gewehrgalerie, Bibliothekar u. Prof. an d. Kgl. Akad. der bild. Künste, Hrsg. d. „Zeitschr. f. hist. Waffenkunde". Dresden, Ludwig Richter-Str. 35. (ebda $^{22}{}_{6}$75.) **V:** Spätgotik u. Renaissance 99; Das Einzelwohnhaus d. Neuzeit (m. H. Tscharmann) I 06, 2. A. 09, II 10; D. Wohnung d. Neuzeit (m. dems.) 08; Der sächs. Kurfürsten Turnierbücher 10; Das Miethaus d. Neuzeit (m. H. Tscharmann) 12; Das Kleinwohnhaus der Neuzeit (m. dems.) 13; Alte Waffen 13. **H:** D. deutsche Kunstgewerbe 06. **Uc:** Armstrong, Gesch. d. Kunst in England 09.

Hanfstengel, Gaston, s. Feldheim, Arth.

Hango, Herm., ♆, ArchivDir., Red. d. „Deutsch. Schulvereinskal.". Wien IV, Starhembergg. 26. (Hernals $^{16}{}_{5}$61.) **V:** Zum Licht! G. 90; Neue Ged. 94; Faust u. Prometheus, E. 95; Nausikaa, Tr. 97; Asche! G. 99; Lieder a. d. Wien. Walde, G. 02; Aus Ruh' und Unruh', G. 12.

Hanke, Franz, s. Franke, Hans.

Hann, Jul. v., ♃, Dr. phil., o. UP. i. Ruhest., HofR. Wien. (Schloß Haus, ObÖstr. $^{23}{}_{3}$39.) **V:** Handb. d. Klimatol. 83, 3. A. 08; Temperaturverhältn. d. österr. Alpenländer 85; Verteilg d. Luftdrucks üb. Mittel- u. Südeuropa 87; Atlas der Meteorologie 87; Allg. Erdkunde, 5. A. I: Die Erde, ihre Atmosphäre u. Hydrosphäre 96; Lehrb. d. Meteorologie 00, 2. A. 05; Klimatographie v. Niederösterr. 04.

Hann, P., Nov., Publizist. New York, 408 Convent Avenue. (Horiz i. Böhm. $^{29}{}_{5}$55.) **V:** Anspruchslose Gesch. 91.

Hanne, Johs. Robert, ✝, Lic., Dr. phil., Pastor em. Hamburg 20, Hahnstr. 26. (Braunschweig $^{28}{}_{6}$42.) **V:** Der ideale u. d. gesch. Christus, 2. A. 71; Warum bleiben wir Christen? 71; Protest. Glaube, christl.-relig. Reden 73; Wie entstand d. Dogma von der Gottheit Christi 78; Glauben u. Wissen 81; D. Bedeutg d. relig. Liberalismus 82; Freier Glaube 85; Blätter christl. Lebensanschauung 95; Fritz Reuters Religion 10. **H:** D. Wegweiser, Kal. d. deutschen Protest.-Ver. 98, 99, 00. **Uc:** D. Génestet, Gedichte 86, 2. A. 90; Rauwenhoff, Religionsphilosophie 89.

Hannott, Dr., s. Sebaldt, Otto F. W.

Hannsen, Hanns, s. Schwilling, H.

Hanrieder, Norb., (k.), Dialekt♆, Dekan. Putzleinsdorf, Ob.-Österr. (Kollerschlag $^{2}{}_{6}$42.) **V:** Bilder aus d. Volksleben des Mühlviertels 94; Knödelwirtin, G. 96; Gallinade, hochd. E. 02; Da Baurnkriag, E. 07. ( )

Hans, Kurt, s. Willecke, K. H.

Hanschke, Paul, Volkserz., Red. v. „D. Turner". Berlin W 30, Münchenerstr. 53. (ebda $^{6}{}_{2}$62.)

Hansemann, David v., pathol. ♋, Dr. med., Prof., GMedR., UDoz. Berlin-Grunewald, Winklerstr. 27. (Eupen $^{5}{}_{9}$58.) **V:** Üb. d. Gehirn von Helmholtz; Üb. d. Gehirne v. Th. Mommsen, R. W. Bunsen u. Ad. v. Menzel 07; sowie Arbeiten über Krebsforschg, altruist. Erkrankgn, Deszendenz d. Pathologie, Conditionales Denken in der Medizin.

Hansen, Adolph, ♂, Dr. phil., o. UP., GHofR., Dir. d. bot. Gart. Gießen, Löberstr. 21. (Altona $^{10}{}_{5}$51.) **V:** Ernährg d. Pflanz. 85, 2. A. 01; Repetitorium d. Bot. 87, 8. A. 10; Farbstoffe d. Chloro-

phylls 89; Pflanzen-Physiologie 90; Zur Gesch. u. Kritik d. Zellenbegriffs 97; Vegetation d. ostfries. Inseln 01; Entwicklg d. Botanik seit Linné 02; Goethes Metamorphose d. Pflanzen 07; Haeckels Welträtsel u. Herder 07; Religion u. Naturw. 08; Führer durch d. botan. Garten Gießen 08; Repetitorium d. Pharmakognosie 09; Goethes Leipziger Krankheit 11; Pflanzenphysiologie 12; Kerners Pflanzenleben 13, 3. A.

Hansen, Else, s. Ebert, Elisabeth.

Hansen, Fritz (Ps. F. H. Normann, Hans vom Walde), VBJ., PA., ✠, ⌨, Gen.-Sekr. des Ver. d. Fabrikanten phot. Artikel, Syndikus d. Photogr. Ver. z. Berlin, Red. d. „Graph. Rundschau". Berlin S 59, Fichtestraße 13. (ebda $1|_2$ 70.) V: Erfindg d. Lithographie u. ihre Entwicklg 96/97; Gewerbl. Rechtsfragen 01: D. Industrie photogr. Bedarfsart. 01; Steuereinschätzg 07; Photogr. Urheberrecht 07; D. Urheberrecht i. d. Praxis d. Postkartenindustrie 08; D. photograph. Industrie Deutschl. 08; D. graph. Künste u. d. neue Recht 08; Gesetzeskde f. Photographen 09; Zollhandbuch d. photograph. Industrie 10; Rechtshandbuch für Händler u. Fabrikanten 11; D. Urheber-, Verlags- u. Preßrecht f. d. gesamte Druckgewerbe I 11; Der Photogr. Verein zu Berlin 13; Merkbuch d. Papier- u. Druck-Industrie 13.

Hansen, Heinrich, plattdeutsche Skizzen u. ♆, Rektor. Apenrade, Schlesw.-Holst. (Arnis $14|_{10}$ 62.) V: Moderleev 12, 2. A. 13.

Hansen, Johannes, Landw.-Lehre, Dr. phil., o. UP., GRegR. Königsberg i. Pr., Tragh. Kirchenstr. 83. (Nadelhöft, Kreis Flensburg $9|_3$ 63.) V: Wilckens landw. Haustierlehre, Bd. II 03; Kontrollvereine d. Rheinprovinz 04/08 V; Rindviehzucht im In- u. Auslande (m. A. Hermes) 05 II; Fütterungsversuche mit Milchkühen 07; Berichte v. Dikopshof 08/11; Nährstoff- u. Eiweißbedarf d. Abmelkkühe 10; Studium d. Landwirtschaft in Königsberg 11 u. 13; Ergebnisse 5jähr. Düngungsversuche (mit Neubauer) 12.

Hansen, Jos., ♔, Dr. phil., Prof., städt. ArchivDir. u. Leiter des Historischen Museums, Vorsitz. d. Gesellsch. f. rhein. Geschichtskde, Hrsg. d. „Westdeutsch. Zeitschr. f. Gesch. u. Kunst" 92 ff., Hrsg. d. „Mitteilgn a. d. Stadtarchiv Cöln" 91 ff. Cöln a. Rh., Lindenburger Allee 35. (Aachen $26|_4$ 62.) V: Z. Vorgesch. d. Soester Fehde 83; Beiträge z. Gesch. v. Aachen 86; Chroniken v. Dortmund u. Soest 87/89 II; Westfalen u. Rheinld im 15. Jahrh. 88/90 II; Kampf um Cöln 1576—1584 92; Nuntiaturberichte aus Deutschland 1572—85 92/94 II; Beitr. z. Gesch. vornehmlich Cölns u. d. Rheinlande 95; Rhein. Akten z. Gesch. des Jesuitenordens 1542—82 96; Zauberwahn, Inquisition u. Hexenprozeß im MAlter u. die Entstehung der großen Hexenverfolgung 00; Quellen u. Untersuchungen z. Gesch. d. Hexenwahns u. der Hexenverfolgung im MAlter 01; Gustav v. Mevissen, e. rhein. Lebensbild 1815—99 06 II; D. Gesellschaft f. Rhein. Geschichtskunde in d. J. 1881—1906 07; Stadterweiterg, Stadtbefestigg, Stadtfreiheit von Cöln im MA. 11. H: Gesch. d. Inquisition im MA. v. H. Ch. Lea, aut. Übersetzg v. H. Wieck u. M. Rachel I 05, II 09, III 12. ( )

Hausjakob, Heinr. (Ps. Hans am See), (k.), Erz., Dr. phil., Stadtpfr. a. D. Haslach i. B. (ebda $19|_8$ 37.) V: Grafen v. Freiburg 67; Salpeterer 67, 3. A.; H. v. Vikari 68; Waldshuter Krieg 68, 2. A.; Auf d. Festg 70, 5. A.; Narrenschiff uns. Zeit 73, 2. A.; Herr u. Diener 73; Im Gefängnis 73, 3. A.; In Frankr. 74, 2. A.; Herm. d. Lahme 75; In Italien 77, 2. A.; In d. Residenz 78; In d. Niederlanden 79, 2. A.; Aus meiner Jugendzeit 80, 10. A.; Aus m. Studienzeit 85, 6. A.; Wilde Kirschen 88, 6. A.; Dürre Blätter, Erz. 89, 9. A.; D. schwarze Berthold 91; Schneeballen, Erz., 6. A., N. F. 92, 5. A.; 3. Reihe 93, 6. A., St. Martin als Kloster u. Pfarrei 92; Uns. Volkstrachten 93, 4. A.; Aus krank. Tagen 95, 5. A.; Ausgew. Schriften 95 ff.; Bauernblut 96, 5. A.; D. Leutn. v. Hasle, 5. A.; D. wahre Kirche Jesu Christi, 3. A.; Jesus v. Nazareth, 3. A.; Toleranz u. Intoleranz, 2. A.; Meßopfer, Beichte u. Kommunion, 3. A.; Im Paradies, Tagebuchbl. 97, 5. A.; Waldleute, Erz. 97, 5. A.; D. steinerne Mann v. Hasle, Erz. 98, 5. A.; Erinnergn ein. alten Schwarzwälderin 98, 7. A.; Erzbauern 99, 7. A.; Kanzelvorträge 99, 2. A., Abendläuten 99, 5. A.; Der heil. Geist, Kanzelvortr. 00, 2. A.; In d. Karthause 00, 5. A.; Im Schwarzwald, Erz. 01; Aus d. Leben eines Glücklichen, Erz., 4.—6. T.; Aus d. Leben eines Unglücklichen, 4.—6. Tausf.; Letzte Fahrten, 5. A.; Verlassene Wege 01, 5. A.; St. Maria, 3. A.; Wunden uns. Zeit 01, 3. A.; D. Kapuziner kommt 02, 70. A.; Meine Madonna 02, 5. A.; Aus d. Leben eines Vielgeprüften 03, 4. bis 6. T.; Zeit u. Kirche, Kanzelvorträge 03; Stille Stunden 03, 4. A.; D. Schöpfung, Kanzelvorträge 04, 2. A.; Sommerfahrten 04, 4. A.; Alpenrosen mit Dornen 05, 4. A.; Sonnige Tage 06, 4. A.; Aus d. Leben e. Vielgeliebten 09, 1.—4. T.; Allerseelentage, Erinnergn 12; Allerlei Leute u. allerlei Gedanken 13. ( )

Hansmann, Heinrich, ●, Red. d. „Tagespost" u. Zeitgs-Korresp. Graz, Klosterwiesg. 39. (ebda $4|_3$ 72.) ( )

Hansmann, Paul, Übers., Nov., Kritik.

Pasing b. München, Landsbergerstraße 71 III. (Göttingen $^{6}_{3}$ 82.) **Ue:** Altfranz. Novellen (m. Paul Ernst) 09; Tausend u. ein Tag III IV 10; Louis Bertrand, Junker Voland 11; Des Herrn v. Münchhausen Tischgespräche 11; Nicolas de Troyes, Probierstein d. neuen Novellen 12; Lafayette, Fürstin v. Kleve 12; Vitt. Alfieri: Lebensgeschichte 13, 4 Dramen 13; Altdeutsche Schwänke u. Mären I 13; Abbé Prevost, Novellen 13; Rétif de la Bretonne, Novellen 13.

Hanstein, L. v., s. Baeblich, Lucie.

Hantschel, Franz, ⁄, Topographie u. Touristik, Dr. med., Arzt. Wien V, Margaretenstraße 100. (Kottowitz $^{4}_{10}$ 44.) **V:** Bad Kottowitz 80: Spitzberg-Album 83: Spitzberg-Rundsicht 85; Führer durch Leipa u. Umgebung 85; Aussicht vom Kahlenberge bei Leipa 86; Zur Durchforschung NBöhmens 88, 2. F. 98; Kronpr. Rudolf 89; Botan. Wegweiser i. Gebiete d. Nordböhmischen Exkursions-Klubs 90; Repert. der landeskundl. Lit. für d. Gebiet d. NEC. 93; NBöhm. Touristenführer 95, 2. A. 07; Reichenberger Touristenführ. 95; Touristenführer durchs böhm. Niederland 96; NBöhm. Sommerfrischenbuch 96; Prähistor. Fund-Chronik f. d. Gebiet des NEC. u. d. angrenz. Landstriche 97; Leipaer Touristenführer 00, 4. A. 06; Verzeichn. d. Kurorte u. Sommerfrisch. Deutsch-Böhm. 00/03; Die Felsenburg Alt-Bürgstein usw. 01, 2. A. 12; D. Prager Ausflügler, 1. u. 2. A. 02; Hauptregister f. d. Mitteilungen d. Nordböhmisch. Exkursionsklubs, Jahrg. I—XXV, 1. Teil: Sachreg. 04, 2. Teil: Personenregister 06; Kammweg-Führer 05; Heimatskunde d. polit. Bezirkes B.-Leipa 08; Führer durch die Sommerfrische Hirschberg u. Umg. 11.

Hantzsch, Adolf, Orts- und Schul♛, Bürgersch. ObLehr. Dresden-N., Theresienstr. 7 III. (ebda $^{17}_{6}$ 41.) **V:** Gesch. der Neustädter Realschule in Dresden 75; Gesch. d. Dorfes Plauen 80; Gesch. der II. Bürgerschule in Dresden 85; Namenbuch der Straßen u. Plätze Dresdens 05.

Hantzsch, Arthur Rud., ⚗, Dr. med. h. c., Dr. phil., o. UP., GHofR. Leipzig, Liebigstr. 18. (Dresden $^{7}_{3}$ 57.) **V:** Grundriß d. Stereochemie 93, 2. A. 04; D. Diazoverbindgn 02.

Hantzsch, Emil, ♆, Epigr., Bürgersch.-Lehr. Colditz, Sachsen 20 C. (Sebnitz $^{12}_{1}$ 57.)

Häntzschel-Clairmont, Walter, ⚙, ✉, ☾, Nov., Red. d. „Eisen-Ztg.". Charlottenburg, Uhlandstr. 194 p. (Mittweida $^{3}_{7}$ 56.) **V:** Die Lichtensteiner, Dr. 85; Gustav Wasa, Dr. 88; Durch Sünde reich, Dr. 92; Gr. Kinder, Lsp. 93; D. Visitenkarte, Lsp. 94; Dämon Liebe, Sch. 94; D. Hut, Lsp. 95; D. falsche Prinz, P. 95; Karriere i. Reifrock, N. 96; Gastrecht, Lsp. 97; Verkehrte Welt, Lsp. 97; Der Vielgeliebte, Lsp. 97; Der Prinzipienreiter, Dr. 98; Aus Mitleid, Lsp. 98; Entlobt, Lsp. 98; Vorleserin d. Kaiserin, N. 98; Lehrb. d. Elektrotechnik 00; D. Maschinenbauer 01; D. Stellvertreterin, Lsp. 01; D. mod. Installateur 02; Erfindungen u. Experimente 02 III; Zuvorgekommen, Lsp. 02; Bräutigam als Schwiegermutter, Schw. 03; Jutta, Dr. 03; Die Dampfmaschine 04; G. m. b. H., Lsp. 04; Die neust. Erfindungen 04; Hugdietrichs Brautfahrt, O. 04; Röntgenstrahlen, Schw. 05; Drei Freier, Optte 05; Die elektrotechn. Praxis 06; Vater Krause, Vst. 06; D. Hausgeißel, Dr. 07; D. Praxis d. Modelltischlerei 08; D. Praxis d. mod. Maschinenbaues 08 II; Mysterien d. Isis, Dr. 08; D. Schablonenformerei 08; D. neue Stütze, Schw. 08; Der Schneider v. Ulm, Dr. 09; Die Praxis d. Kraftwagenbaues 09; Der Familientäuscher, Lsp. 09; Der verschnupfte König, Lsp. 10; Die Pseudo-Mama, Schw. 10; Harfenjule, Vst. 11; Sie werden nicht alle, P. 11; Leute von heute, Vst. 12; Ariadne auf Naxos, Optte. 13.

Häny-Lux, Ida, s. Lux, Ida.

Haepe, Georg, Verwaltungsrecht, Dr. jur., o. HonUP., GRegR. b. d. Kreishptmschaft. Leipzig, Nordplatz 1. (Dresden $^{24}_{7}$ 48.) **V:** Fachschr. ()

Happisch, Leopold, Hygiene, Touristik, Red. d. „Naturfreund". Wien XV, Löhrg. 13.

Happrich, Vict. (Pf. Caballero), Sport u. Zirkus, Journ. Charlottenburg, Rönnestr. 17. (Breslau $^{15}_{1}$ 63.) **V:** Das Geheimnis der Schönheit 99; Manegesterne 02, 3. A. 05; Sylvester Schäffer 07; Interessante Menschen 08, 2. A. 09.

Harbou, Frl. Sophie von (Pf. O. v. Sarden), Biograph., **Ue:** EF. Gr.-Flintbek b. Kiel. (Rendsburg $^{15}_{10}$ 65.) **Ue:** Tennyson, Balladen u. Lyrische Gedichte 95; Emerson, Aus Welt u. Einsamkeit 02; Emerson jun., Ralph Waldo Emerson 04; Meredith, Rhoda Fleming 05; Stevenson, Die Schatzinsel 06; Flaubert, Briefe an seine Nichte 08; A. B. Faust, D. Deutschtum in d. Verein. Staaten 12 II; Carpenter, Englands Ideal 13. **V:** Erziehung, Selbsterziehung z. Glück 11; Ferd. Kraushopf, e. Buch der Erinnerung 12; Leuchtende Sterne 13.

Harbou, Frl. Thea v., ♆, Roman. Aachen, Nuellens Hotel. (Tauperlitz b. Hof $^{27}_{12}$ 88.) **V:** Gedichte 02; Wenn's Morgen wird . . ., R. 05; E. Sommertagstraum, Märchendchtg. 09; Die nach uns kommen, R. 11, 2. A. 12; D. Krieg u. d.

Frauen, Nn. 13; Von Engeln u. Teufelchen, M. 13.

Harburger, Heinr., ✠, Dr. jur., UHon.-Prof., Senatspräs. am Oberlandesgericht. München, Karlstraße 21. (Bayreuth $^{2}/_{10}$ 51.) **V:** Die remunerator. Schenkg 75; D. strafrechtliche Begriff „Inland" u. seine Beziehungen z. Völker-R. u. Staats-R. 82; Strafrechtspraktikum 92. **H:** Aug. Geyer's kleinere Schriften strafrechtl. Inhalts 89.

Hardebeck, Wilh., (k.), Goldarbeiter. Ankum, Kr. Bersenbrück. (ebda $^{4}/_{10}$ 43.) **V:** Kulturhistorische Schriften. ( )

Hardegger, August, (k.), ♕, Kunst♕, Architekt. St. Gallen, Sch., Museumsstr. 45. (ebda $^{1}/_{10}$ 58.) **V:** Frauen zu St. Catharina 85; Mariaberg b. Rorschach 91; Altes u. Neues v. St. Gallen 91; D. Zisterzienserinnen zu Maggenau 93; St. Johann im Thurtal 95; Kirchenschätze v. Disentis u. Umgebg 98; Die Pfarrei St. Gallen 01; Mariazell zu Wurmsbach 08.

Hardeland, Otto, ✝, Pastor. Leipzig, Egelstr. 8. (Wunstorf, Hannov. $^{5}/_{9}$ 53.) **V:** Blätter f. Mission 83—13; Leitfaden f. d. Konfirmandenunterricht 85, 42. A. 13; Geschichte d. luther. Mission, nach d. Vorträgen d. † Prof. Plitt 94; 52 Konfirmandenstunden 98, 4. A. 10; Konfirmationsreden 98; Grabreden 05; Schiller u. Goethe, 3 Vortr. 06; Lebensbrot f. jeden Tag d. Jahres 10; u. m. a.

Hardeland, Theod., Katechism. u. Evangelisation, Pastor. Lüneburg. (Hildesheim $^{11}/_{6}$ 59.) **V:** Der kl. Katechismus Dr. Luthers nach Luthers Schriften ausgelegt 89; D. Evangelisation m. bes. Rücksicht auf die Heiligungsbewegung 98; Die Heilsarmee nach Gesch., Wesen u. Wert 98; Evangelisationsfrag. i. luther. Sinne erwogen 99; Die katechet. Behandlung des kl. Katechismus Dr. M. Luthers 99; Leitf. zu Luthers kl. Katechismus 00; D. Bad d. Wiedergeburt 02: Biblische Fragen, den religionsgeschichtl. Volksbüchern gegenüber erwogen 07.

Harden, Maximilian, Polit., ⊞, Lit.♕, /, Krit., Hrsg. d. „Zukunft". Berlin SW 48, Wilhelmstr. 3 a, Verl. d. Zukunft. (ebda $^{20}/_{10}$ 61.) **V:** Apostata 92, n. F. 92; Theater u. Lit. 96; Kampfgenosse Sudermann 03; Köpfe I 10, 36. A. 13, II 11, 18. A. 13; Prozesse 13.

Hardenberg, s. Körner, Gustav.

Hardenberg, Magda, s. Nicklau, Magda.

Harder, Frl. Agnes, PA., Rom., Nov., ♆, /. Berlin-Wilmersdorf, Hohenzollerndamm 199 I. (Königsberg $^{24}/_{3}$ 64.) **V:** Erkämpft, R. 92; Sommervögel, R. 94; Aus heit. Stunden, H. 95; Dr. Eisenbart, R. 96; Stille Helden, R. 97; Im Kaleidoskop, R. 98; Wider d. gelben Drachen 00; Und hätte der Liebe nicht, R. 00; Im Wunderlande Italien 01; Engelchen u. Bengelchen 03, 4. A. 04, 2. Teil 05; Tönerne Füße 04; Siebenschläfer 04; Jrd. u. himml. Liebe, R. 05; Liebe 05, 3. A.; Rahel Baldbereit. R. 06; Vom Rain d. Lebens, G. 07; Frau Maja, R. 09; Anno Dazumal, R. 10; Die heilige Riza, R. 11; Der blonde Schopf u. sein Freier, R. 13.

Harder, Ernst, Arabistik, Dr. phil. Hermsdorf (Mark), Wilhelmstr. 9. (Königsberg i. Pr. $^{29}/_{11}$ 54.) **V:** Arab. Konversationsgrammatik 98, 2. A. 10; Deutsch-arab. Handwörterbuch 03; Arab. Chrestomathie 11; Kl. arab. Sprachlehre 13.

Harder, Frz., Ψ, Dr. phil., Prof., ObLehrer. Berlin SW, Großbeerenstr. 70. (ebda $^{8}/_{11}$ 55.) **V:** De Alpha vocali apud Homerum producta 76; Index Lucilianus 78; Index copiosus zu Lachmanns Lucretius 82; Werden u. Wandern uns. Wörter 84, 4. A. 11; Über die Fragmente des Mäcenas 89; Griech. Formenlehre 92, 2. A. 97; Ausw. a. Herodot 92, Kommentar 2. A. 08: Astrognost. Bemerkungen z. d. röm. Dichtern 93; Ausw. a. Ovid 94. **Red:** Wochenschr. f. klass. Philologie 89—06.

Hardmeyer, Joh. Jakob (Hardmeyer-Jenny), ehem. Red. b. Art. Institut Orell Füßli. Zürich, Pelikanstr. 4. (Männedorf $^{7}/_{12}$ 26.) **V:** Wanderbilder: Gotthardbahn, Lugano, Locarno, Pilatusbahn, Vierwaldstättersee, Brünigbahn usw. 80, 10. A. 07; Frohe Stunden, G. 96; Schweiz. Kinderbuch 01/07 II.

Hardt, Ernst, DB., Nov., ☉, ♆, /, ✍. Weimar, Am Horn 17B. (Graudenz $^{9}/_{5}$ 76.) **V:** Priester d. Todes, N. 98; Tote Zeit, Dr. 98, 2. A. 12; Bunt ist d. Leben, N. 02; Aus d. Tagen d. Knaben, G. 04, 2. A. 10; Der Kampf ums Rosenrote, Dr. 03, n. A. u. d. T.: Der Kampf, Sch. 11; An den Toren des Lebens, N. 04, 3. A. 09; Ninon von Lenclos, Dr. 05, 2. A. 10; Tantris d. Narr, Dr. 07, 25. A. 12; Gesam. Erzn. 09, 2. A. 10; Gudrun 11, 15. A. 12. **Ue:** Taine: Phil. d. Kunst 02 II, 2. A. 07; Reise i. Ital. 04 II, 2. A. 10; Aufzeichngn üb. England 05; Flaubert, E. schlicht. Herz 04, 2. A. 07; Balzac, D. Mädchen mit den Goldaugen 04; La Rochefoucauld, Maximen 06; Vauvenargues, Maxim. 06; Rousseau, Bekenntnisse 07; Voltaire, Erzählgn 08; Balzac, Gesch. der Dreizehn 09. ( )

Hardt, Ernst, s. Stöckhardt, Ernst.

Hardt, Hans, s. Albrecht, Paul.

Hardt, Leo, s. Leonhardt, Wilh.

Hardt, Dr. Max, s. Neumann, Alfr. Max.

Hardt, Walther, ASV., ♆, ♆, Unterhalt.-Lit., Rektor d. Stadt- u. höh. MädchSch. Murowana-Goslin. (Dinglauken Ostpr. $^{22}/_{1}$ 74.) **V:** Z. Geburtsfest Sr. M. d. Kaisers Wilhelm II. (m. G. E. Meyer) I 02,

4. A. 12, II 03, III 05; D. Bedeutg d. Kunst für d. Erziehung 02; Bibelkritik u. Religionsunterr. 02; Gesch. uns. deutsch. Kriegsflotte 02; Wie entwickeln u. erhalten wir in uns. Kindern die Freude an Reinlichkeit u. Gesundheitspflege? 02; Liederschatz f. d. Feier d. Geburtstages Sr. Maj. d. Kaisers Wilhelm II. (m. Aug. Stein) 04; Die Lehrerinnenfrage 05; Z. Silberhochzeit d. Kaiserpaares (m. G. E. Meyer) 06; Rousseau, Beitrag zu s. Charakteristik u. Darstellg s. Aufenthalts auf preuß. Gebiet 07; Der Lehrermangel 07; Beiträge z. Praxis d. geogr. Unterrichts 08; Zum 100jähr. Todestage der Königin Luise (m. G. E. Meyer) 10; Präparationen f. d. Geschichtsunterricht in Volksschulen I 11, 2. A. 12, II 12.

Hardt, Frl. Wanda, Erzähl., Novellp. Eberswalde, Schicklerstr. 21. (Glogau.)

Hardt, Wilm, s. Schwaner, Wilh.

Harding, Victor, ♆, ⊙, Dr. phil. St. Gallen, Schweiz. (Essen $^{3}{}_{11}$ 61.) **V:** D. Kreuzigg Christi, Kirchen Dr. 89; Sonnwendfeuer, Lr. 91; Symphonie, G. (m. a.) 91; Lieder zweier Freunde (m. H. Stegemann) 93; Königin Rose, E. 93; Die Wiedertäufer i. Münster, Tr. 95; Fortunatus, Tr. 95; Ahasvera, Sch. 95; Im Reigen, n. Lr. 96; Sälde, dramat. Dichtg 03; Hydippe, Lsp. 05; Seligkeiten 07; Die Brokatstadt, R. 09; Die Gedichte 10. **H:** Schweiz. Lit.-Kalender 93. ( )

Haring, Johann, (k.), Kirchenrecht, Dr. theol. et jur., o. UP., Hrsg. u. Red. des „Lit. Anzeig.". Graz, Schillerstr. 52. (Wettmannstätten $^{5}{}_{8}$ 67.) **V:** Der Rechts- u. Gesetzbegriff in d. kathol. Ethik u. modernen Jurisprudenz 99; D. Schadenersatzpflicht des Erben für Delikte des Erblassers nach kanon. Rechte 03; Grundzüge d. kathol. Kirchenrechtes I 06, II 08, III 10; Kirche u. Staat 07; D. Ehedekret Ne temere, 1. u. 2. A. 07; D. Neuordng d. päpstlichen Behörden 08; Einführg i. d. Studium d. Theologie 11; Die Armensünderkommunion 12.

Häring, Theodor v., ✝, D., o. UP. Tübingen. (Stuttgart $^{22}{}_{4}$ 48.) **V:** Das Bleibende i. Glauben an Christus 80; D. Theologie u. d. Vorwurf d. doppelten Wahrheit 86; Zu Ritschls Versöhnungslehre 88; Zur Versöhnungslehre 93; Uns. persönl. Stellung z. geistl. Beruf 93, 3. A. 99; Lebensfr. d. syst. Theol. 95; Gerecht. Gottes b. Paulus 96; Zeitgem. Pred. 02; Ethik 02, 2. A. 06 (engl. 09); D. Verständnis d. Bibel i. d. Entwicklg d. Menschh. 05; Dogmatik 06, 2. A. 12 (engl. 12); Predigten 08; Pers. Prakt. aus d. Glaubensl. 11.

Harlan, Walter, BP., SDS., ⊙, Epik, ♆, Dramaturgie, Dr. jur. Berlin-Grunewald, Kunz Buntschuh-Str. 10. (Dresden $^{25}{}_{12}$ 67.) **V:** Sein Beruf, Sch. 94; O herziges Menschenleben! G. 94; Neue Traktätchen, N. 95; Im April, Lsp. 95; D. Sündenfall, Lsp. 96; D. Dichterbörse, R. 99, 8. T. 08; D. tolle Bismarck, Lsp. 00; Schule d. Lustspiels, e. System d. Dramaturgie 03; D. Mantelkind, Lsp. 04; Jahrmarkt in Pulsnitz, Schw. 04; D. Sünde an den Kindern, R. 08: D. lateinische Esel, Kom. 09; Familienszenen, 14 Geschn. 12, 2. A. 13; Catrejns Irrfahrt, N. 12; Das Nürnbergisch Ei, Tr. 13.

Harmlos, Dr., s. Nassauer, Max.

Harms, Bernhard, Dr. sc. pol., o. UP. u. Doz. a. d. Marine-Akademie, Hrsg. d. „Weltwirtschaftl. Archiv". Kiel. (Detern, Ostfriesl. $^{30}{}_{3}$ 76.) **V:** Ist d. deutsche Handwerk konkurrenzfähig? 99; Entwickelungsgesch. d. deutsch. Buchbinderei 02; D. holl. Arbeitskammern 03; Dasselbe (Schriften d. Vereins f. Sozialpolit. H. XII); Deutsche Arbeitskammern 04; D. örtl. Abstammung d. württemb. Geistlichen 05; Arbeitskammern u. Kaufmannskammern 06; Der Maximalarbeitstag 06; D. Geld- u. Münzpolitik d. Stadt Basel im Mittelalter 07; Steuern u. Anleihen im Haushalt d. Stadt Basel 1361—1500 07; D. Stadthaushalt Basels im MA. I 09, II 10, III 12; Ferd. Lassalle u. s. Bedeutg f. d. deutsche Sozialdemokratie 09; England u. Deutschland 11; D. Staatsw. Institut an d. Universität Kiel 11; Weltwirtschaftl. Aufgaben d. Deutsch. Verwaltgspolitik 11; Entstehung u. Bedeutg d. weltwirtschaftl. Aufgaben Deutschlands 12; Volkswirtschaft u. Weltwirtschaft, Versuch d. Begründg e. Weltwirtschaftslehre 12; D. Wirtschaftswissenschaften an d. Hochschulen d. Erde 12. **H:** Probleme d. Weltwirtschaft. ( )

Harms, Heinrich, Erdkde, Lehrer a. D. Ploen. (Brackrade $^{23}{}_{6}$ 61.) **V:** Schulatlas u. d. Unterr. 93, 2. A. 01; Wandkarte d. Kr. Ploen 95; 5 Thes. z. Reform d. erdkundl. Unterr. 95, 6. A. 09; Handkarte d. Prov. Schl.-Holst. 95, 2. A. 02; Vaterl. Erdkde 97, 10. A. 11; In d. einklass. Volksch. 00, 3. A. 09; Deutschlands Kolonien 00, 3. A. 09; Länderkde v. Europa 08, 4. A. 11; Erdkundl. Schülerheft 09, 4. A. 11; Vaterländ. Schulatlas 11, 2. A. 13; Erdkundl. Lernb. f. Mittelschulen (m. A. Sievert) 11, 3. A. 13; Erdkundl. Hilfsbücher für Lehrerbildgs-Anst. 13; Schulwandkarten: Deutschland, Europa, Planigloben, Palästina u. bibl. Länder.

Harnack, C. G. Adolf, Kirchenrat, D., Dr. jur. h. c., Dr. med. h. c., Dr. phil., o. UP., Gen.-Dir. d. Kgl. Bibliothek u. Präs. d. Kaiser-Wilhelm-Gesellschaft zur Förderg d. Wissensch., WGR., Exz. Berlin-Grunewald, Kunz Buntschuh-Str. 2. (Dorpat $^{7}{}_{5}$ 51.) **V:** Z. Quellenkritik

d. Gesch. d. Gnosticismus 73; De Apellis gnosi monarchica74; PatrumApost.Opera 75/78 III; Codex Rossanensis 80; Lehre d. 12 Apostel 84, u.A. 93; Mönchtum, 7.A.07; M.Luther, 3.A. 01; Augustins Konfess. 88, 3.A. 03; Lehrb. d. Dogmengesch.86/90 III, 4. A. 05ff; A. Neander 89; D. N. T. u. d. J. 200 89; D.Apostol.Glaubensbek., 26.A.93; Antwort auf d. Streitschrift Dr. Cremers 92; Bruchstücke des Evang. u. d. Apokalypse d. Petr., 2. A. 93; D. Chronologie d. altchristl. Lit. bis Eusebius I 97, II 04; Über d. Ordinationes im Papstbuch 97; Über d. jüngst entdeckt. Sprüche Jesu 97; Drei wenig beacht. cyprian. Schriften u. die „Acta Pauli" 99; Gesch. d. Kgl. Preuß. Akad. d. W. in Berlin 00 III; D. Pfaffschen Irenäus-Fragm. als Fälschgn Pfaffs nachgewiesen 00; Das Wesen des Christentums 00, 4. A. 01; Die Aufg. d. theolog. Fakultäten u. d. allg. Religionsgesch. 01; Sokrates u. d. alte Kirche 01; D. Wesen d. Christentums 02; D. Brief d. Ptolemäus an d. Flora 02; Reden u. Aufsätze 04 II, 2. A. 06; D. Notwendigkeit der Erhaltg des alt. Gymnasiums 05; Beiträge z. Einl. in das N. T.: I. Lukas 06, II. Sprüche u. Reden Jesu die 2. Quelle d. Matth. u. Lukas 07, III. D. Apostelgesch. 08: Aus Wissensch. u. Leben (Reden u. Aufsätze III/IV) 11; Privat. Gebrauch d. hl. Schriften i. d. alten Kirche 12. **H:** Texte u. Untersuchgn z. altchristl. Lit.-Gesch. I—XXXVIII 82—12. **Begr:** Theolog. Lit.-Ztg. — Genaueres ☞ M. Christlieb, Harnack-Bibliogr. 12.

Harnack, Erich, ⚷, Dr. med., o. UP., GMedR. Halle a. S., Königstr.7. (Dorpat $^{10}/_{10}$ 52.) **V:** Tierschutz u. Vivisektion 06; D. Gift in d. dramat. Dichtg 08; u. Fachschr. ()

Harnack, Otto, Lit.♛, ☉, Dr. phil., o. ThSchP. Stuttgart. (Erlangen $^{23}/_{11}$ 57.) **V:** Napol., dr. G. 80; Karoling. u. Byzantin. Reich 80; Kurfürstenkollegium usw. 83; Ein deutsch. Land i. Gefahr 86 (anon.); Goethe i. d. Epoche s. Vollendung 87, 3. A. 05; Z. Nachgesch. d. Ital. Reise 90; Livland als Glied d. deutsch. Reiches usw. 91; D. klass. Ästhetik d. Deutschen 92; Deutsch. Kunstleben in Rom 96; Schiller 98, 3. A. 05; Essays u. Studien 99; Mod. Cicerone: Rom, 2. Bd. 03, 2.A. 10; D. deutsche Klassizismus im Zeitalter Goethes 06; Irene, Tr. 11; Vorträge u. Aufsätze 12; Wilh. v. Humboldt 13. **H:** Goethes Werke, Weim. Ausg. Bd. 46—49; H. Hettner, Lit.-Gesch. d. 18. Jahrh. III, 5. A. 1. u. 2. Bd. 06, 3. Bd. 07; Goethes ausgew. Gedichte in chronolog. Ordnung 01; Faust, Schriften üb. bildende Kunst I, II, III, Sprüche in Prosa (Goethes Wke, herausg. v. Heinemann)02—07. **Voll:** Hebbel, Demetrius 10.

Harpf, Adolf (Pseud. Adolf Hagen), DÖSchG., ⁂, ☿, Dr. phil. Leoben, Steierm., Josefee 157. (Graz $^{18}/_{3}$ 57.) **V:** Goethes Erkenntnisprinzip 83; Sagen u. Singen 83; A. d. deutsch. Ostmark 83; Rufe a. d. deutsch. Osten 84; Ethik des Protagoras 84; Wehr u. Waffen 85; Schopenhauer u. Goethe 85; Gesch. d. Leobener Stadttheaters 92; Idyllen a. Kärntens Gauen, G. 98: Mein Spaziergang nach Paris 98; Zur Lösung d. brennendsten Rassenfrage d. heut. europ. Menschheit 98; Deutschvolkliches Sagen u. Singen 98; Darwin in d. Ethik 01; Aus Heimat u. Fremde 03; Weihnachten 04; Haschisch 04; Mathilde Gräfin Stubenberg 04; Morgen- u. Abendland, vergleichende Kultur- u. Rassenstudien 05; Der völkische Kampf d. Ostmarkdeutschen 05; Landgraf werde hart! 06; Ostara, d. Auferstehg d. Menschen 06; D. völkische Gedanke; das aristokratische Prinzip 06; D. Weibwesen 06: D. Zeit d. ewigen Friedens 07; Natur- u. Kunstschaffen 10.

Harpf, August, chem. ⚙, Ing. chem., Dr. phil., o. ö. Prof. für Chemie an der k. k. montanistischen Hochschule Przibram, Böhm., Priv.-Doz. f. chem.-technologische Fächer an der deutsch. techn. Hochsch. zu Prag. (Graz $^{27}/_{5}$ 61.) **V:** Flüss. Schwefeldioxyd 00; Wandtafeln f. d. Unterricht in d. allg. Chemie u. chem. Technologie 99—08.

Harpf, Frl. Hilde, jetzt: Spur, Frau Hilde.

Harrar, Annie, s. Friedrich), Annie.

Harrwitz, Fritz, Mechanik, Optik, ⚙, ∩, Red. d. Fachzeitschrift „Der Feinmechaniker". Nikolassee b. Berlin, Normannenstr. 2. (Berlin $^{20}/_{10}$ 59.) **V:** Adreßbuch d. deutsch. Mechanik u. Optik u. verwandt. Gebiete 94, 3. A. 06/07 II; Taschenbuch f. Präzisionsmech., Optik. usw. 01 ff.

Harrwitz, Max, Bibliogr., Verl.-Buchh. u. Antiqu. Nikolassee b. Berlin, Normannenstr. 2. (Berlin $^{2}/_{12}$ 60.) **V:** Helgoland einst u. jetzt 93.

Hart, Georg, (k.), vergl. Lit.♛, Dr. phil., K. GP. u. K. Hofbibliothekar. Aschaffenburg, Sandg. 53. (Crazsambach $^{16}/_{10}$ 56.) **V:** Ursprung u. Verbreitung der Pyramus- u. Thisbe-Sage 89; Die Pyramus- u. Thisbe-Sage in Holland, England, Italien u. Spanien 91; De Medelidinge der hilgen Junckfruwen Marien, niederdeutsch. Text nach einer Hs. v. J. 1480 99.

Hart, Hans, s. Molo, Hans v.

Hart, Jul., ☿, ☉, /, Roman. Wilhelmshagen b. Berlin, Moltkestr. 16. (Münster i. W. $^{9}/_{4}$ 59.) **V:** Sansara, G. 79; Don Juan Tenorio, lyr. Tr. 81; Krit. Waffengänge (mit † Heinr. Hart) 82 ff.; Buch d. Liebe (mit demf.) 82, 2. A. 90;

Blütenlese a. span. Dichtern 83: Schauspielerin, Dr.: Rächer, Tr. 84; England u. Amerika 84; Orient u. Occident 84; Sumpf, Sch. 86; Pers. Divan 87; J. Wolff u. d. mod. Minnesang 87; Fünf Novellen 88; D. Richterin, Dr. 88; Krit. Jahrb. (mit Heinr. Hart) 88; Homo sum 90; Gesch. d. Weltlit. 95/97 II; Sehnsucht 93; Triumph d. Lebens, G. 97; Stimmen in d. Nacht 97; D. neue Gott 99; Vom höchsten Wissen (m. Heinr. Hart.) 00; Die neue Gemeinschaft (m. dems. u. a.) 01; Träume der Mittsommernacht 04. H: Heinr. Hart, Gesammelte Werke (m. a.) 07 IV. ( )

Hartdegen, Ferd., Roman, Nov., ♆, wissensch. Privatlehr., Vers. u. Verl. der „Jugendzeitung". Mülhausen i. E., Colmarerstr. 91 II. (Fulda $^{27}/_{8}$ 57.) V: Mathem. Unterr.-Briefe, V. Kursus. ( )

Haertel, Kurt, ⊙. Sandow b. Frkf. a. O. (Berlin $^{19}/_{11}$ 85.) V: Napoleon, Dr. 13; Der kleine Kreis, Lsp. 13. *

Harten, Angelika, s. Schmitz, Maria.

Harten, C., s. Martens, Pet. Chr.

Harten, Frau Toni verw., geb. Hoencke, ASV., VB., ♆, Nov., Essay. Kiel, Adolfstr. 54. (ebda $^{7}/_{6}$ 72.) V: Gedichte 07; Zur großen Frage: Mann u. Weib 10. ( )

Hartenau-Thiel, Gert Walther Adolf (Pf. Gert Hartenau), DB., ⊙, /, Dir. d. Kurtheaters i. Westerland. Klein-Glienicke b. Potsdam. (Nikolsburg i. Mähr. $^{11}/_{9}$ 65.) V: Und führe uns nicht in Versuchung, Sch. 04; Judas, Dr. 04; Kreuz u. Schwert, Dr. 04; Haute Volée? Sch. 05; Grenadier Lehmann, Sch. 05; Hagar, Sch. 06; Ein Abenteuer, Erz. 06; Insulinde, Sch. 07; Im Allerheiligst., Erz. 07; Rache, Erz. 07: Gewehr ab! MilitDr. 09; Ursula, R. 10: Liselotte, Dr. 11; Und Du?, Sch. 11; D. rote Kästchen, Msp. 12; Sirocco, Dr. 13.

Hartenstein, Frl. Anna, ASV., Roman, Nov., Oberlehrerin a. D. Dresden-N., Marsdorferstr. 7 I. (Plauen i. Vogtl. $^{1}/_{11}$ 57.) V: Im Bürgerhause 89; Die goldene Karla 94; Donate vom Freihof 98; Die Freundin 03, 2. A. 04; Offene Türen, Nn. 07: Der gute Kamerad, R. 12; Der Hausfreund, R. 13.

Harter, Hermann, s. Frankl, Adolf.

Hartig, Frau Mina, Bühnenwerke. Hagen, Westf., Mittelstr. 2. (Greiz $^{29}/_{4}$ 69.) V: Im Bann d. Lüge, Vst. 00; D. gute Ruf, Sch. 05; Abenteuer d. Inspektor Bräsig, Schw. 11.

Hartig, Robert s. Marré, Ernst.

Hartl, Alois, (k.), Dr. jur. can., Prof. Linz a. D., Harrachstr. 3. (ebda $^{30}/_{5}$ 59.) V: Das größte Glück, Missionsbuch 92, 4. A. 98; J. E. Habert 00; Kleine Christenlehre 08; Auf zur Spracheinheit od. Lehrbuch der Perfektsprache 09; Die Anfänge der Perfekt-Literatur 11; Ein Linzer Vorwort z. Kongresse f. Katechetik 12; Milde Beiträge z. Sitten- u. Kunstgeschichte 12. H: Haberts Klavierschule 98; Haberts Beiträge z. Lehre von d. musikal. Komposition 99 IV; Haberts Streichquartette 08; Haberts ABC-Büchlein f. angehende Orgelspiel. 10; Haberts Klavierkompositionen 11.

Hartl, Frau Philomena, geb. Waschmitius (Pf. Hartl-Mitius), ⊙. München, Herzog Rudolf-Str. 33. (ebda $^{14}/_{4}$ 52.) V: Onkel Troneck, Sch. 78; Protzenbauer, P.; Sommerfreud, Lsp. 81; Annerl v. Grundlhoff, Vst. 82; Ihr Lebensretter, Lsp.; Susie, P.; Schlaue Mahm, Vst.; Theatertypen, N. 87; Orpheus im Salon, R. 90; Am Wetterstein, Vst.: Die Dorfschwalbe, Optte; Auf goldenem Boden, Vst. (mit R. H. Greinz); Durchs Standesamt, D. 96; Sumpfherzblättchen, N. 96; Bühnengeschichten, N. 00; D. schöne Milibänerin v. Tegernsee, Vst. 00; 's goldene Kalbel, Vst. 01; Die Auserwählte, Sch. 04; Der Neuentdeckte, P. (m. L. Klein) 04; D. Zauberwurzel, Bauern-P. 06; Sherlock Holmes im Gebirge, P. 06; Cirkusleut, ländl. Sp. 07; Henri's Hochzeit, Optte 09; Fasching, P. 10; Bauernpolitik, P. 10; Herzkönig, Schw. 10; D. Preisochs, P. 11; Der Glücksschmied, Vst. 12. ( )

Hartmann, Alfred Georg, RP., SDS., ⊙, /, Kunstkritiker u. Red. am „Berl. Lokal-Anzeiger". Berlin-Friedenau, Fregestr. 4. (Heilbronn $^{13}/_{4}$ 74.) V: Das paradiesische Holland 13.

Hartmann, Frau Alma verw. v., geb. Lorenz, ⁂. Berlin S 59, Hasenheide 75. (Bremen $^{23}/_{7}$ 54.) V: Zurück z. Idealismus 02; Zwischen Dichtg u. Philosophie 12. **Mitarb:** A. Drews, D. Monismus, Bd. II.

Hartmann, Aug., Ψ, Dr. phil., Kgl. ObBibliothekar a. D. München, Adalbertstr. 34. (ebda $^{25}/_{1}$ 46.) V: Weihnachtslied u. -Spiel in ObBay. 75; Ober-Ammergauer Passionsspiel in s. ältesten Gestalt 80; Volksschausp. in Österr.-Ung. u. Bay. ges. 80; Volkslieder in Bayern, Tirol u. Salzburg ges. 84; H. Hesellobers Lieder 90; Regensburger Fastnachtsspiele 93; Deutsche Meisterlieder-Handschr. in Ungarn 94; Hist. Volkslieder u. Zeitgedichte I 07. II 10. **Mith:** Bayerns Mundarten 91—95. ( )

Hartmann, Edmund, P, GymnLehrer a. D. Wiesbaden, Rheinganerstr. 3. V: Vademecum d. Volksschullehrers; Beiträge z. Erziehg d. deutsch. Jugend; D. heimatkundl. Anschauungsunterr. in fragendentwickelnder Lehrform; D. Behandlg d. ersten Zeichenunterr. an höh. Lehranstalt.; Anleitung zur Behandlung des Rechnens mit a) reinen, b) benannten Zahlen, 3. A.;

Rechenbuch (m. Feuerbach): A (3. A.) u. B; Rechenheft f. Fortbildgsschulen; Lehrerheft m. Auflösgn zu A u. B; Rechenbuch f. bad. a) einfache, b) erweiterte Schulen (m. Ischler); Lehrerhefte zu beiden Ausg.

Hartmann, Friedr., RP., PA., Politik, Kunst♛, ⊙, Dr. phil., Berliner Vertreter d. „Hann. Cour.". Berlin NW 87, Levetzowstr. 15. (Frankfurt a. M. $^{2}/_{2}$ 66.) V: Sechs Bücher Braunschweigischer Theatergesch. 05; Der Wunderliche v. Bevern, Dr. 08; Wilh. Raabe, wie er war und wie er dachte 10.

Hartmann, Guido, ♆, 𝒻, PostSekr. München, Oberanger 16 II. (Aschaffenburg $^{9}/_{5}$ 76.) V: Fliehen u. Sehnen 07; Aus d. Spessart 10, 2. A. 11.

Hartmann, Jul. v., württ. Topograph. u. ♛, Dr. phil., ObStudR. a. D. Stuttgart, Hegelstr. 34. (Neustadt a. d. L. $^{22}/_{5}$ 36.) V bez. H: M. Alber 63; Wegweiser durch Maulbronn 64, 2. A. 75; E. Schnepf 69; Schwabenspiegel 70, 2. A. 01; Gesch. Schwabens im Munde der Dichter 81; Wildbad 86; Chronik von Stuttgart 86; Übersicht üb. d. Lit. der württ. Landeskde 88; Festschrift d. Stadt Stuttgart 89; Württ. Kirchengesch. (m. Bossert u. a.) 93; Besiedelung Württ. 94; Aus den Lehr- u. Wanderjahren uns. Väter 96; Uhlands Tagb. 1810/20 97; Uhlands Ged. (m. E. Schmidt) 98; Wildbadber. a. 6 Jahrh. 99; Württemberg i. J. 1800 00; Schwäb. Selbstbeleuchtung 03; Schillers Jugendfreunde 04; Gesch. d. Stadt Stuttgart (m. Ernst, Jassoy, Pfeiffer, Rößger u. a.) 05; De senectute 09; Uhlands Briefwechsel I/II 11. ()

Hartmann, K. A. Martin, neue Ψ, 🕮, Dr. phil., GymnProf., StudR. Leipzig-Gohlis, Fechnerstr. 6. (Bautzen $^{22}/_{8}$ 54.) V: Tempi passati 78; D. altspan. Dreikönigsspiel 79; Zeittafel zu V. Hugos Leben u. Werken 86; D. Rangfrage u. d. sächs. G.Lehrerstand 91; Chénierstudien 94; D. Anschauung im neuspr. Unterr. 95; Reiseeindrücke u. Beobachtgn e. deutsch. Neuphilol. in d. Schweiz u. in Frankreich 97; Chronik d. Ver. f. neuere Philologie zu Leipzig 00; D. sächs. Gymnasiallehrerversammlgn v. 1848—90 04; D. höh. Schule u. d. Alkoholfrage 04; Die höh. Schule u. d. Gesundheitspflege 05; D. Schularzt f. h. Lehranstalten 06; Turnvater Jahn u. s. Stellg z. Alkoholfrage 07, 3. A. 09; Der neuere Stand d. Anti-Alkoholbewegg i. d. nordamer. Union 09; Der akad. geb. Lehrerstand u. d. mod. Alkoholforschg 09; D. Alkoholfrage i. d. höh. Schule 11; Alkoholgefahr u. Jugend 11; D. Deutsche Gesellsch. z. Bekämpfg d. Geschlechtskrankhtn u. ihre Stellg z. Alkoholfrage 12; Abstin. Schülervereine 13. H: Mitteilgn d. deutsch. Zentralstelle für internat. Briefwechsel 97 ff.; Mitteil. d. deutsch. Zentralstelle f. fremdsprachliche Recitationen 01—07; und viele Ausg. franz. Schriftsteller.

Hartmann, Karl, ⌂, 𝒻, ♆, Ue: EFGISTArab. Wien VI, Mariahilferstr. 55. (Schloß Prankh, Steierm. $^{26}/_{2}$ 82.)

Hartmann, Karl L. (Pf. E. de Varga), AEV., ⌂, ⌨, Roman, ⁂, Dr. med., Konsul. Schloß Landschlacht, Kt. Thurgau. (New York $^{6}/_{1}$ 56.) V: Studies in German Literature 81 II; Lex Talionis, R. 84; Das Recht des legitimen Besitzes, R. 12; Dekadenten, R. 13.

Hartmann, Karl Otto, Baukunst, Stillehre u. Kunst♛, RegR., Prof. Stuttgart, Seestr. 100. (Höpfingen i. B. $^{15}/_{7}$ 61.) V: Stilkunde 98, 4. A. 08; D. Baukunst in ihrer Entwicklg v. d. Urzeit bis z. Gegenw. I—III 10 f.

Hartmann, Konr., ⚙, Dr.-Ing. h. c., Senats-Präs., Kais. GRegR. u. HonProf. a. d. THSch. Berlin-Grunewald, Herbertstr. 10. (Nürnberg $^{8}/_{10}$ 53.) V: Pumpen 89, 2. A. 97; Heizung u. Lüftg d. Arbeitsräume 94; D. Arbeiterschutzbrillen 00; Unfallverhütg f. Industrie u. Landwirtsch. 03; Unfallverhütg u. Arbeitshygiene 04; Arbeiterschutz 04; Unfallverhütg u. Betriebssicherheit 10; Sicherheitseinrichtgn in chem. Betrieben 11; Gefahrentarifwesen u. Beitragsberechnung der Unfallversicherg 13.

Hartmann, Ludo Mor., ♛, Soziologie, Dr. phil., Priv.-Doz., Mit.Hrsg. d. „Vierteljahrschr. f. Sozial- u. Wirtschaftsgeschichte". Wien I, Rathausstr. 15. ($^{2}/_{3}$ 65.) V: De exilio 87; Untersuchgn z. Gesch. d. byzant. Verwaltung in Italien 89; Gregorii I. Registrum II (Monum. German. Epist. I. II); Urkunde einer römisch. Gärtnergenossenschaft 92; Ecclesiae S. Mariae in Via Lata Tabularium 95—12 III; Gesch. Ital. i. MAlter 97—11 III; Preuß.-österreich. Verhandlgn über den Crossener Zoll 01; Corporis chartarum Italiae specimen 02; Unterg. d. antiken Welt 03, 2. A. 10; Zur Wirtschaftsgesch. Italiens im frühen MA. 04; Üb. hist. Entwicklg 05; Th. Mommsen, biograph. Skizze 08; Das Volkshochschulwesen 10; Österreich, Deutschtum u. Freiheit 10; Christentum u. Sozialismus 11; Ein Kapitel vom spätantiken u. frühmittelalterl. Staate 13.

Hartmann, Martin, Orientalist, Dr. phil., Prof. Hermsdorf (Mark), Wilhelmstr. 9. (Breslau $^{9}/_{12}$ 51.) V: Arab. Sprachführer 80; Hebräische Verskunst 94; D. arab. Strophenged. I 97; Bohtan 96 f. II; Metrum u. Rhythmus 96; The Arabic Press of Egypt 99; D. islamische Orient I 99—05, II 09; Lieder d. Libyschen Wüste 99; Chinesisch-Turkestan 08; Der Islam

09; Unpolit. Briefe aus d. Türkei 10; Fünf Vorträge über den Islam 12; Islam, Mission, Politik 12.

Hartmann, Martin, Leipzig-Gohlis, s. Hartmann, K. A. Martin.

Hartmann, Max, Dr.phil., Prof., UDoz., Hrsg. d. „Archivs für Protistenkunde". Frohnaub. Berlin, Maximiliancorso. ($^{7}_{7}$ 76.) V: Praktikum der Protozoologie 07, 3. A. 13.

Hartmann, Otto (Pf. Otto von Tegernsee), Reisen, Sozialpolit., Erzähl., Prokurist d. Manzgesellschaft. Regensburg. (Tegernsee $^{8}_{9}$ 76.) V: Adalbert Stifter 99: Sonntagsruhe i. Handelsgew. Münchens 02; Eine Ferienfahrt u. Tegernsee 05; Im Stubaital 05: Entstehung d. Buchdruckerkunst 05; Die Waisenbraut 06; G. J. Manz 06; Ein Heros deutsch. Poesie 06: Im Zillertal 07; In u. um Salzburg 08; Vom Brenner ins Zillertal 09; D. Entwicklg d. Literatur u. der Buchhandel 10; Fünfzig Stunden auf d. Großglockner 10; D. graphische Kunst in d. Oberpfälz. Kreisausstellg 10; E. Glocknerbesteigg 11; D. silberne Jubiläum d. Manzgesellsch. 11; D. Wilde Gerlos 12; D. Arma 12; Volkstum u. Volkskunst 13; Im Zauber d. Hochgebirges 14.

Hartmann, Paul, Kunst, Dr. phil., Prof., UDoz. Straßburg i. E., Wenkerstr. 6. (Ludwigsburg $^{22}_{4}$ 69.) V: D. Kunstdenkmäler d. Kreises Düren 10; D. got. Monumental-Plastik in Schwaben 10.

Hartmann, R. Julius, VJ & S., Kultur, Dr. phil., Prof. Stuttgart, Herdweg 120. (Nürtingen $^{8}_{12}$ 54.) V: A. H. Francke 97; Palästina (m. J. Benzinger) 99; Theophrast v. Hohenheim 04; Moskau 13.

Hartmann, Sophie (Pf. Sophie Wiget), Nov., /, ✂, Frau Dr. med. Zürich 1, Auf der Mauer 9. (Bern $^{2}_{9}$ 67.)

Hartmund, Harald, s. Rosenfeld, Max.

Hartog, Frau Marie, geb. zur Megede (Marie zur Megede), /, Nov., Roman. Groß Kalkeningken b. Gr.-Warkau, Kreis Insterburg. (Freistadt $^{17}_{9}$ 55.) V: Um Gold, N. 83; Graue Gesch., N. 90, n. Folge 91; Aus d. Gesellsch., R. 95; Liebe, N. 98; D. Licht, R. 02; Sport, N. 03; Narren, R. 03; Unter Masken, R. 06; Frauengedanken üb. Menschenerziehg 07. ()

Harttung, Jul., s. Pflugk-Harttung, J. A. G. v.

Hartung, Ernst, s. Langewiesche, Wilh.

Hartung, Fritz, , Dr. phil., UDoz. Halle a. S., Advokatenweg 15 a. (Saargemünd $^{12}_{1}$ 83.) V: Hardenberg u. die preußische Verwaltung in Ansbach-Bayreuth 06; Gesch. des fränk. Kreises I 10; Karl V. u. die deutschen Reichsstände 1546 bis 1555 10; u. a.

Hartung, Kaspar, (k.), Ψ, †, D., Dr. phil., Geistl.R., Lyz.-Rektor a. D. Bamberg. (Unterpleichfeld, Bay. $^{15}_{12}$ 38.) V: De proconsulatu Ciceronis Ciliciensi 68; Röm. Auxiliartruppen am Rhein 70/74 II; D. Protagonist in Sophokles' Antigone 80; Septuaginta-Studien 86; D. Prophet Amos, Komment. 98; Exeget Hieronymus, Festrede 03; Ein Kommentar zur johann. Apokalypse i. d. K. Bibl. zu Bamberg 04.

Hartung, Max, PA., Humoreske, Novelle, Aufsatz, , /, ⊙. Leipzig, Kaiser Wilhelm-Str. 44. (ebda $^{21}_{3}$ 57.) V: Unter lachender Sonne, Humoresken 98; Kleptomanie, Lsp. 01; D. Nachtdroschke u. a. Hum. 12.

Hartwich, Otto, †, Pastor. Bremen, Domsheide 2. (Swinemünde $^{22}_{8}$ 61.) V: Der Ernst Egidyscher Gedanken 91; Die Genesung d. evang. Kirche 94; Die Unsterblichkeit im Lichte d. mod. Wissensch. 95; D. mystische Seite d. relig. Lebens 98; Richard Wagner u. das Christentum 03; Zur Lehrfreiheit auf protest. Kanzeln 06; Generalfeldmarschall v. Moltke, Charakterstudie 08; Kulturwerte aus d. modernen Lit. I 10, II/III 11; Rhythmische Gedanken I 11, II 13; Idealismus 13.

Hartwig, Paul, Archäologie, , Dr. phil. Rom, via Alessandrina 17. (Pirna $^{18}_{2}$ 59.) V: D. griech. Meisterschalen 93; Bendis, archäol. Untersuchg 97; Anselm Feuerbachs Medea 04; Späte Lieder 08; Hans v. Marées Fresken in Neapel 09.

Harzen-Müller, A. Nikolaus, Musik, Konzert- u. Oratoriensänger, Gesanglehr. Berlin-Wilmersdorf, Wilhelmsaue 27. (Itzehoe $^{25}_{6}$ 63.) V: Jahresber. üb. den Martin Plüddemann-Verein nebst Pl.-Lit. 98; Musikalisches u. Musiker aus d. Liederverein Berlin 1829 99; Wallenstein-Dramen u. -Aufführgn vor Schiller 99; Verzeichnis d. Kompositionen plattdeutsch. Kunstlieder 01, 2. A. 07.

Harzer, Paul, , Dr. phil., o. UP., GRegR. Kiel, Sternwarte. (Großenhain $^{1}_{8}$ 57.) V: Fachschriften. ()

Harzmann, Ernst, s. Cumme, Ernst.

Hase, K. Alfr. v., †, D., Dr. phil., Ob.-KonsistR., o. HonP. Breslau, Maxstr. 22. (Jena $^{12}_{7}$ 42.) V: Lutherbriefe 67; Wormser Lutherbuch 68; S. Frank v. Wörd 69; Bedeutg d. Geschichtl. in d. Religion 74; Innere Mission 77; Herzog Albrecht u. sein Hofprediger 79; Hausandacht 91; Christi Armut unser Reichtum 93; Briefe e. Feldgeistl. a. d. Kriege 1870/71 96; Uns. Hauschronik, Gesch. der Fam. Hase in 4 Jahrhunderten 99; Die psycholog. Begründg d. religiösen Weltanschauung im 19. Jahrh. 01; Kirchliche u. bürgerliche Toleranz 05; Neutestamentl. Parallelen zu buddhistischen Urkunden 05: Maria, die Mutter Jesu 12.

Hase, Oskar v., ♛ d. Buchh., Dr. phil., GHofR., Verlagsbuchh. (Breitkopf & Härtel). Leipzig, Sternwartenstr. 79. (Jena $15|_9$ 46.) **V:** Die Koberger 69. 2. A. 85; Breitkopf & Härtel in Leipzig 75, 3. A. 94; Entwickelung des Buchgewerbes in Leipzig 87; Verband d. Berufsgenossensch. 88; Kürassierbriefe e. Kriegsfreiwill. 95; Emil Strauß, e. deutsch. Buchhändler am Rheine 07; D. Aumaer Hasennest 13.

Hase, Arthur, Fortbildungsschulwes., Naturw., Dir. d. kaufm. u. gewerbl. Fortbildungsschule. Charlottenburg, Weimarerstr. 36. (Güntershagen $24|_{12}$ 65.) **V:** Geschäftsgänge f. d. Unterr. i. d. kaufm. Buchführung 98, 10. A. 11; Kontorformulare f. d. Unterr. in kaufm. Schulen 99, 6. A. 09; Der Wechsel auf hist. Grundlage 00, 2. A. 07; Der Handelskauf 09; (m. P. Niehus): Kontorformul. f. d. Unterr. in Baugewerksch. 00, 3. A. 11; (m. Dir. Scharf): Geschäftsformul. f. d. Unterr. in gewerbl. Fortbildungsch. 01, 6. A. 11; Handel u. Wandel 01, 9. A. 12, östr. Ausg. 03; Die einfache Buchführg d. Gewerbetreibenden 02, 2. A. 10; Geschäftsgänge f. d. Unterr. in d. gewerbl. Buchf., Heft 1—25 03—12; Rechenbuch f. gewerbl. Fortbildgsch. 03. ( )

Hase, Karl (Pf. Arthur Stillfried), Musik, ♪, ◍, ♛, Lehrer u. Red. Pudewitz, Bez. Posen. (Osterburg $13|_5$ 65.) **V:** Deutsche Sprachlehre in ausgeführt. Lektionen 92; Komponisten a. d. deutsch. Schulhause 92; D. Praxis d. Landschule 93/13; Vaterländ. Geschichte f. utraquist. Schulen 93, 6. A. 12; Diktat- u. Aufsatzstoffe f. zweispr. Schulen 93, 3. A. 04; Anny 93; Frisch ins Feld! 93: Abiturientenmarsch 93; Mutter, singe mich zur Ruh! 93; Kl. Rechenfibel 94; Realienbuch f. utraquist. Schulen 95, 4. A. 12; Erdkde f. zweispr. Volksch. 95, 4. A. 12; Haeses Lehrerkalender 97/10; Archiv f. Volksschullehrer 97/13; Hilfsb. f. den Unterr. in der deutsch. Gesch. 01; Deutsche Gesch. 96, 3. A. 12; Heimatkde des Kreises Posen-Ost 02; Katechismusunterr. auf d. Mittelstufe 01; Aufsatzunterr. ebenso 01; Sammlg pädag. Vorträge 08. ( )

Haeseler, Edo (früh. Pf. Johann Daniel Haeseler) ♆, ✓. Kiel, Muhliusstr. 74 II u. Braunschweig, Am Fallerslebertor 7a. (Braunschweig $11|_9$ 80.) **V:** Träumereien, Nn. u. Skn. 09; Röschen von Rungholt, Mn. 12.

Haeseler, Gottlieb Graf v., ⚔, Gen.-Feldmarschall. Harnecop b. Herne-beck. (Potsdam $19|_1$ 36.) **V:** Zehn Jahre im Stabe des Prinzen Friedrich Karl I 10, II 12. ( )

Haseloff, Arth., Kunst♛, Dr. phil., Prof., 3. Sekr. am Preuß. Histor. Inst. Rom, 29 Via Dogana Vecchia. (Berlin $28|_{11}$ 72.) **V:** Eine Thüring.-Sächs. Malerschule d. 13. Jahrh. 97; Die Kaiserinnengräber in Apulien 05. **H:** Codex Purpureus Rossanensis, die Miniaturen der griech. Evang.-Handschr. in Rossano 98; D. Psalter Erzbisch. Egberts von Trier, Codex Gertrudianus in Cividale (m. Sauerland) 01: Die Glasgemälde der Elisabethkirche in Marburg 07.

Hasenauer, Hermann, ASV., SDS., VB., Nov., ♆, Kritik, ✓. Berlin-Wilmersdorf, Laubacherstraße 37. (Ispringen $25|_{12}$ 86.) **V:** Almanach d. Quelle f. 1912 11; D. Recht auf Liebe, Nn. 11; So sollst du lieben, satir. Pln. 12; Mara, Das hohe Lied der Liebe 12; Eins aber ist not, G. 13; Der Messias, von einem, der auszog Gott zu suchen, R. 14.

Hasenclever, Adolf, Neuere ♛, Dr. phil., Prof., UDoz. Halle a. S., Uleſtr. 1. (Remscheid $2|_{10}$ 75.) **V:** Fachschr. ( )

Hasenfratz, Ferd., PA., ♆, Sagen, Erzn, ✓. Untereggingen, Amt Waldshut, Bad. (ebda $7|_7$ 58.) **V:** Jubelklänge, G. 97; Im Götterhain am Opferstein, G. 04; Zwei Zwingherren, R. 07; Radeburg v. Roggenbach, Vst. 08; D. Reuentaler Mühle, histor. Pl. 09; D. Grundsteinurkunde z. Reuentaler Mühle, humorist. Pl. 09.

Hasenhaide, Walter von der, s. Wulff, Leo.

Hashagen, Friedr., prakt. ✝, D., o. UP., GKonsistR. Rostock, Friedr. Franz-Str. 37. (Leuchtenburg, Hann. $4|_{10}$ 41.) **V:** Seelsorgerl. Kreuzfahrten I 96, II 98; Kirche, Kultur, Staat 03; Zur Erinnerg an Dir. Hardeland 04; Ernst Curtius 04; Nefanda — Infanda, d. „moderne" Roman u. d. Volkserziehg 05; Aus d. Jugendzeit e. alt. Pastors 06; Streiflichter z. bibl. Gesch. aus d. altpalästin. Stadt Geser 07; Aus d. Studentenzeit e. alten Pastors 08; J. Seb. Bach 09; Aus d. Kandidaten-Zeit e. alten Pastors 09; Wider d. unsittl. Roman 09. ( )

Hashagen, Justus, ♛, Dr. phil., UDoz., MitHrsg. d. „Westdeutsch. Zeitschr. f. Gesch. u. Kunst". Bonn, Jagdweg 14. (Bremerhaven $4|_{12}$ 77.) **V:** Otto von Freising als Geschichtsphilosoph u. Kirchenpolitiker 00; Das Rheinland u. d. franz. Herrschaft 08; Gesch. d. Familie Hoesch (m. F. Brüggemann) I 11.

Hassack, Karl, Natur♛, Warenkunde, ♪, Dr. sc. nat., RegR., Dir. d. k. k. Handelsakad. Graz, Grazbachg. 69. (St. Pölten $9|_{12}$ 61.) **V:** Leitfad. d. Naturgesch. 00, 5. A. 13; Lehrbuch d. Warenkde 01, 5. A. 13; Leitf. d. Warenkde 02, 6. A. 13; Warenprüfgn 03, 2. A. 09; Warenkunde I u. II 04/05, 2. A. 10; D. Projektionsapparate 07; 24 Wandtafeln f. Warenkunde u. Mikroskopie 02/03.

Hasse, Frl. Else, Essays üb. Ethik, Kunst

u. Religion. Schandau a. Elbe. (ebda $^{1}/_{5}$ 70.) V: Dantes „Göttliche Komödie", d. Epos v. inneren Menschen, e. Auslegg 09.

Hasse, Heinrich), ∴, deutsche Lit., Dr. phil. Obercassel b. Bonn, Kinkelstr. 28. (Lübeck $^{31}/_{7}$ 84.) V: D. Richtgn d. Erkennens bei Schopenhauer 08; Schopenhauers Erkenntnislehre als System e. Gemeinschaft des Rationalen u. Irrationalen 13.

Hasse, Ludwig, s. Elster, Otto.

Hassell, Ulrich v., Oberstleutn. a. D., Red. der „Rundschau" (für Jünglingspflege). Berlin-Steglitz, Althoffstr. 23. (Celle $^{11}/_{11}$ 48.) V: Das Kolonialwesen im 19. Jahrh. 00; Deutsche Zeitschriften u. ihre Wirkg auf d. Volk 02; Öffentl. Bücher- u. Lesehallen als Bildungsmittel f. d. Volk 03; Deutschland — eine Weltmacht? 05; Brauchen wir eine Kolonialreform? 06; Wer trägt d. Schuld? Reformgedanken z. Erziehg d. männlichen Jugend nach d. Konfirmation 07; Klar z. Gefecht für den Kampf um die männliche Jugend d. Großstädte, 1. u. 2. A. 08; Haben wir eine Kolonialreform? 09; Soldatenfürsorge 09; D. weiße Kreuz 10, 2. A. 11; Eberhard v. Rothkirch u. Panthen, Lebensbild 12, 2. A. 13.

Hassenberger, Othmar (Pf. Othmar v. Rhyn), Sport- u. Reiseschr., Sport-Red. Wien XIII/8, Pröllg. 3. (Enns, Ob.-Östr. $^{3}/_{5}$ 89.) V: Wintersport-Kalender 10, 11, 12; Wintersport i. Ötschergebiet 11; Wintersportrevue 11; Sport u. Staat 12. *

Hassert, Ernst Emil Kurt, ⊕, Dr. phil., Prof. d. Geogr. an d. Handels-Hochschule. Cöln a. Rh., Vorgebirgstr. 31 II. (Naumburg a. S. $^{15}/_{3}$ 68.) V: D. Nordpolargrenze d. bewohnbaren Erde 91; Reise dch. Montenegro 93; Beiträge z. phys. Geogr. von Montenegro 95; Deutschlands Kolonien 99, Nachtrag 02, 2. A. 10; D. Kartenzeichnen im geogr. Unterr. 01; D. Polarforschg 02, 3. A. 13; Landeskde d. Königr. Württemberg 03, 2. A. 13; D. Städte geogr. betrachtet 07; Landeskde u. Wirtschaftsgeogr. d. Festlandes Australien 07; D. Kamerungebirge 11; Allg. Verkehrsgeogr. 13. H: Bericht über die neuere Lit. zur deutschen Landeskde (m. A. Kirchhoff) 01; Festschr. z. Begrüßg d. 14. Deutsch. Geographentages zu Köln 03; M. Voß, D. Suezkanal 04.

Haßl, Guido (Pf. J. Bins), (k.), Schilderungen, Pfr. u. Kamerer. Bad Ditzenbach, Wttbg. (Ludwigsburg, Wttbg. $^{14}/_{9}$ 69.) V: Machen d. Kirchenwände den Christen? 97; D. Wallfahrt zum Gefangenen Jesus in Wangen 97, 2. A. 09; D. Encyklika üb. d. Arbeiterfrage, Festsp. 98; Zu Arnolds Preis, Festsp. 98; Gottesacker od. Leichenofen? 98; In d. April geschickt, Lsp. 99, 2. A. 09; Weihnachten i. Bahnwärterhaus, Festsp. 00, 3. A. 13; Allerhand aus Stadt u. Land, Erzn. 00; Die Zeitgsjungen, dramat. Ged. 02; D. Mineralbad Ditzenbach 02, 2. A. 06; Durchs Täle, Reiseführer 05; Christentum u. Buddhismus 09; Unterm Flügelrad, Hum. 10; Schwabenstreiche, Hum. 10; Mane Thekel Phares 10; Von Heldengrab zu Heldengrab 10; Am hl. Felsen 10; Im Tempel d. Mammons 10; Zurück zu Christus 10; Hat Christus gelebt? 10; Warum katholisch? I 10, II 11; Aus Deutschlands alten Schulen 10; V. Gottes Gnaden 11; Weltfrauleichnam 12; St. Gertrudis die Große 13; Kloster Untermarchtal 13.

Haßlwander, Friedr., VB., ♆, Nov., 𝒻, ♔, Prof., Maler. Wien V, Pilgramgasse 7. (ebda $^{4}/_{10}$ 40.) V: Phantasiestücke 64; E. Abenteuer im Irrenhause, Erz. 02; Das Opfer, Tr. 03: D. Besuch, Erz. 04; Der goldne Topf, Erz. 05; D. gemütliche Barbier, Erz. 06. H: Paul Peukers Schriften (mit H. Fraungruber) 99.

Hatschek, Julius, öffentl. Recht, Dr. jur., a.o. UP. Göttingen, Planckstraße 8. (Czernowitz $^{21}/_{8}$ 72.) V: D. Selbstverwaltg 98; D. rechtl. Stellg d. Fiskus im bürgerl. Gesetzb. 99; Englisches Staatsr.: I. Verfassung 05, II. Verwaltung 06; Allgem. Staatsrecht 09 III; D. Interpellationsrecht im Rahmen d. mod. Ministerverantwortlichkeit 09; Staats- u. Verwaltgsrecht v. Australien u. Neu-Seeland 10; D. Organisation d. modernen Volksvertretg 12; Englische Verfassungsgeschichte 13.

Hättenschwiller, Alphons, (k.), ✉, Dr. jur., Gen.-Sekr. u. Direktor d. Centralstelle d. Schweiz. Kath. Volksvereins. Luzern, Museggstr. 29 I. (Goldach $^{1}/_{8}$ 75.) V: Wanderhandel u. Wandergewerbe in d. westl. Schweiz 99; Die Stellung d. Studenten zu den sozialen Strömungen der Gegenwart 01; Entwickelungstendenzen i. modernen Kleinhandel 03; D. Revision d. eidgen. Fabrikgesetzes 04; D. schweizer. Haftpflichtrecht 05; Jahrb. des Schweiz. Kath. Volksvereins 07, 09, 11 u. 13; Mittelstandsfragen 09; Die Presse 10; Praktisch-soz. Vereinsarbeit auf d. Lande 10; Soz. Aufgaben auf d. Lande 10; D. I. Schweizer. Kath. Kongreß f. Schule u. Erziehg, Gedenkblätter 11; Mittelstandspolitik 11; D. I. Schweizer. kath. Charitas-Congreß 12; Volkslektüre 13.

Hatvany, Ludwig Frhr. v. (Pf. Ludwig Hatvany), Dr. phil., Hrsg. v. „Nyugat" (der Westen). Hatvan, Ungarn. (Budapest $^{28}/_{10}$ 80.) V: D. Wissenschaft des Nicht-Wissenswerten 08, 2. A. 11; Ich u. d. Bücher 10; u. Schriften in magyar. Sprache. ( )

Hauber, Wilhelm, ⅄, Dipl.-Ing., Prof., Lehrer am Königin Charlotte-Gymnas.

Stuttgart, Rosenstr. 29. (ebda $^{1}|_{11}$ 58.) V: Statik 03/04 II, 3. A. 11; Festigkeitslehre 06, 2. A. 08: Hydraulik 08.

Hauck, Alb., †, D., Dr. jur. et phil. h. c., o. ÜP., GehRat. Leipzig-Gohlis, Stallbaumstr. 25. (Wasserträubingen $^{9}|_{12}$ 45.) V: Tertullian 77; Entstehung des Christustypus in der abendländischen Kunst 80; Bischofswahlen unter d. Merowingern 83; Kirchengeschichte Deutschl. I—V 87/11, I 3. A. 04, II 2. A. 00, III 3. A. 06, IV 3. A. 13. H: Schmid, Lehrb. der Dogmengesch., 4. A. 87; Real-Enzykl. für prot. Theolog. u. Kirche, 2. A. 81—88, 3. A. 96—08, 2 Erg.-Bde. 12.

Hauck, Karl, ♛, Dr. phil. München, Thierschplatz 3/0. (Cöln $^{20}|_{6}$ 68.) V: Zur Gesch. d. Herzogs Ludovico il Moro von Mailand 92; Gesch. d. Stadt Mannheim zur Zeit ihres Überganges an Baden 99; Karl Ludwig, Kurfürst von d. Pfalz (1617 bis 1680) 03; Elisabeth, Königin von Böhmen, Kurfürstin v. d. Pfalz in ihren letzten Lebensjahren (Kl. Schr. z. Gesch. d. Pfalz 1.) 05; Rupprecht, der Kavalier, Pfalzgraf bei Rhein (1619—1682) 06. H: Alb. Fromherz, Baden-Baden zur Franzosenzeit, Skn. 05; Die Briefe der Kinder d. Winterkönigs 08. ( )

Hauke, Ewald, ℙ, Kritik, ⁄, Dr. phil. Meran, Tirol. (Göda $^{15}|_{3}$ 54.) V: Beiträge z. Kenntn. d. Anat. u. teilweise d. Morphologie einiger Florideen 79; Jugenderinnergn 82; Briefe an e. Mutter 86, 2. A. 88; Fremdländ. u. einheim. Erziehgsleben u. Bildgswes. 87; Natürl. Erziehg, Grundzüge d. objektiv. Systems 89, 3. A. 13; Illustr. Naturgesch. d. drei Reiche 91, 2. A. 08; Aus d. Leben e. freien Pädagogen 94, 5. A. 04; Erziehg z. Arbeitstüchtigkeit 96; D. Tourist am Gardasee 00, 6. A. 13; Am Gardasee, Skn. u. Charakterb. 00, 2. A. 02; D. Prinzipien d. natürl. Erziehg 02; D. Winterkurorte vom Brenner bis z. Gardasee 03; D. Evangelium d. natürl. Erziehg 04; Das Wesen natürl. Bildens, Unser Kind daheim 10. H: (m. D. Behá) D. oberital. Seen 98, 2. A. 00.

Hauffen, Adolf, Ψ, Lit.♛, Volkskunde, Dr. phil., tit. o. ÜProf., TH Sch Hon Doz. Prag-Smichow 250. (Laibach $^{30}|_{11}$ 63.) V: Scheidt 89; Shakespeare in Deutschland 93; Höritzer Passionsspiel 94; Die deutsche Sprachinsel Gottschee 95; Einführg in d. deutsch-böhmische Volkskunde 96; E. Ebert 01; D. deutsche mundartl. Dichtg in Böhmen 03; Neue Fischart-Studien 08; Das deutsche Volkslied in Böhmen 12. H: Drama d. Klass. Periode 91 III u. Fischart, Ausgew. Werke 92/94 III, beides in Deutsch. Nat.-Lit.; Goethes Hermann u. Dorothea 94, 2. A. 01; Goethes Götz 04; Beiträge z. deutsch-böhm. Volkskde 96 ff.

Haug, Ferd., klass. Ψ, Dr. phil. h. c., GDir. a. D., GHofR. Stuttgart, Salzmannweg 1. (Sindelfingen $^{21}|_{12}$ 37.) V: D. röm. Denksteine des Antiq. Mannheim 77; D. röm. Inschrift. u. Bildwerke Württembergs (m. † G. Sixt) 00, 2. A. 12.

Haug, Frl. Maria (Pf. Maria Liebrecht), Volks- u. Jugendschr. Stuttgart, Reinsburgstr. 47. (Widdern $^{5}|_{3}$ 50.) V: Zwei Waisenkind. 85, 2. A. 00; In d. Steinbachmühle 86, 2. A. 95; Hänschens Jugendjahre 89, 2. A. 99; Röschen v. Bärental 90, 2. A. 90; D. Müllerfranz; Mein Joch ist sanft; Ein Bettelkind; Edelweiß 90; Vergißmeinnicht 90, 01, 03; Blüten u. Früchte 90; Himmelsblumen 01; Immergrün 01; Kinderfreund 01; Himmelsschlüssel 02; Im Ährenfeld 02; An Früchten reich 02; Tannengrün 02; Christrosen 02; Der Herr ist mein Hirte 05; Dein Stecken u. Stab 05; Bleibet in meiner Liebe 05; Ehre sei Gott! 05; Unter seinem sanften Stab 07; O du fröhliche! 08; D. Geheimnis der Christnacht 10; D. Onkel a. Amerika 11; Jugendbücherei: Des Bruders Hüter 12: u. v. a.

Hauler, Edm., klass. Ψ, Dr. phil., o. ö. ÜP., Red. d. „Zeitschr. f. d. östr. Gymn." u. d. „Wien. Studien". Wien IX, Währinger Gürtel 88. (Ofen $^{17}|_{11}$ 59.) V: Terentiana, Quaest. cum specimine lexici 82; N. Bruchstücke zu Sallusts Historien 86; D. älteste Berner Bruchstück identifiziert 89; Z. Gesch. d. griech. Mimus 93; N. Bruchst. d. Menander u. d. Sotades 93; Alte Ausgaben, junge Handschr. zu Sallust 95; Zur Sallustkritik 95 u. 99; Frontoniana 96, 99—13; E. lat. Palimpsestübersetzg d. Didascalia Apost. 96; Didascaliae Apost. fragm. Veronensia. Acced. Canonum qui dic. Apost. et Aeg. reliqu. I 00; Nekrolog auf K. Schenkl, W. v. Hartel, Bücheler, Wölfflin 00, 07, 09; Zu den neuen latein. Bruchstücken d. Thomasapokalypse u. e. apostolisch. Sendschreibens i. Codex Vind. Nr. 16 09. H: Dr. Joh. Hauler, Übungsbücher, T. I—VIII (m. Dorsch u. Fritsch); Dziatzko, Terenz' Phormio, 4. A. 13.

Haun, Johs., Politik u. Staatswiss., Dr. rer. pol., Verbands Dir. Wandsbek, N. Bahnhofstr. 15. (Gramzow $^{28}|_{6}$ 59.) V: Recht auf Arbeit 89; Bauer u. Gutsherr in Kursachsen 92; Einige Beweise des Fermatschen Satzes $x^n + y^n \gtrless z^n$; $n > 2$ 08.

Haupt, Albrecht, Kunst-, spez. Architektur♛, Dr. phil., Prof., Bau R., TH Sch Doz. Hannover, Lützowstr. 7. (Büdingen $^{18}|_{3}$ 52.) V: Baukunst der Renaissance in Portugal 90/95 II; Backsteinbauten d. Renaiss. in Norddeutschland 99; Zur Baugesch. d. Heidelb. Schlosses 02; V. german. Baukunst 02; Peter Flettner, d. erste Meister d. Otto-Heinrichsbaus zu Heidelb. 04; Portug. Frührenaissance 07; Palastbauten

in Oberitalien u. Toskana 08 ff.; D. älteste Kunst, insbes. d. Baukunst d. Germanen 09; D. deutsche Backsteinbau d. Gegenw. u. seine Lage 10, 2. A. 10; D. kranke deutsche Kunst 11; Totenstädte d. Zukunft; e. Nekropole f. e. Million 11; Lübke, Gesch. d. deutsch. Renaissance, Neue Ausg. 13; Lissabon u. Cintra 13.

Haupt, Antonie, s. Endler, Victorine.

Haupt, Georg, Kunst☆, Dr., Direktorialassistent a. Kaiser Friedrich-Museum. Posen, Jagowstr. 1. (Treptow a. R. $^{24}/_{12}$ 70.) ( )

Haupt, Hans (Pf. Berthold Stein), PA., RP., ✉, ☿, ✓, ☉, Dr. phil., Red. Leiter d. Wolffbureau. Erfurt, Trommsdorffstr. 5 II. (Arnswalde $^{5}/_{3}$ 61.) V: Glokkengold 91; Namego 99; D. Erfurter Kunst- u. Handelsgärtnerei in ihrer geschichtl. Entwicklg u. wirtschaftl. Bedeutg 08; Holsten Korl, R. 13. H: Thüringer Warte-Bibliothek; Thüringer Warte I—V.

Haupt, Herman, ☆, Dr. phil., Prof., GHofR., Dir. d. Univ.-Bibl. Gießen, Keplerstr. 1. (Markt Bibart $^{29}/_{6}$ 54.) V: De auctoris de viris illustr. libro quaest. hist. 76; Gesch. d. relig. Sekten i. Franken 82; D. röm. Grenzwall i. Deutschl. 85; Die deutsche Bibelübers. d. mittelalt. Waldenser 85; D. Waldens. Urspr. d. Codex Teplensis 86; Waldensertum u. Inquisition i. südöst. Deutschl. 90; E. oberrhein. Revolutionär aus d. Zeitalter K. Maximilians I. 93; Beitr. z. Reformationsgesch. d. Reichsstadt Worms 97; Die alte Würzburger Burschenschaft 98; R. K. Frhr. v. Senckenberg 00; Karl Follen u. die Gießener Schwarzen 07; Chronik d. Univ. Gießen v. 1607—1907 (m. G. Lehnert) 07; Voltaire in Frankfurt 09. H: Ludoviciana (m. B. Sauer) 07; Quellen u. Darstellgn z. Gesch. der Burschensch. u. der deutschen Einheitsbewegg 10—13 IV; Hessische Biographien I, 1. 2 12—13.

Haupt, Paul, Ψ, Dr., UP. Baltimore. V: Bibl. Liebeslieder 08, u. v. a. ( )

Haupt, Rich., Kunst☆, Dr. phil., Prof., Prov.-Konservator der Altert.-Denkmale in d. Prov. Schlesw.-Holst. Preetz. (Büdingen $^{6}/_{10}$ 46.) V: Baugesch. von Büdingen 75; Bl. zur Kunde vaterl. Altert. in Wagrien 81; D. Vizelinskirchen 84, n. A. 88; Über d. Schmerz 88; Bau- u. Kunstdenkm. in d. Prov. Schl.-Holst. 87/89 III; desgl. im Herzogt. Lauenb. 90; Domkirche zu Schleswig 97, n. A. 05; D. Johanniskirche zu Oldenburg i. W. u. ihre Vollendung 07; Z. Erinn. an Franz Devantier 08; Nachr. über Wizelin 13. Ue: D. R. Meiborg, D. Bauernhaus im Herzogtum Schleswig 96.

Haupt, Therese, s. Lehmann-Haupt, Therese.

Hauptmann, Carl (Pf. Lucien de Ridder), (k.), Rom., Reisebeschreibg, Verl. d. „Deutsch. Reichs-Ztg.". Bonn. (Düren $^{1}/_{2}$ 53.) V: Göddert van Halveren, R. 92, 2. A. 13; Lysa v. Drachenfels, R. 92, 6. A. 07; D. Tochter d. Hexe, R. 93, 6. A. 12; Späte Erkenntnis, R. 95, 4. A. 03; Streifzüge am Rhein (Pf. K. Obes) I 96, 2. A. 05, II 97, 2. A. 06; Bonner Streifzüge I 07, II 08, III 08, IV 10; Die Mosel selbst ill. I 09, 2. A. 11, II 10, III 11, IV 12; Jodocus Mölles I/II 09, III 10, IV 10; Die Erhaltung der Römerstraßen 12; Die strat. Rheinübergänge der Römer bei Bonn u. ihre Befestigungen 12.

Hauptmann, Carl, ☉, Roman. Dr. phil. Mittel-Schreiberhau, Schles. (Salzbrunn $^{11}/_{5}$ 58.) V: D. Metaphysik in d. mod. Physiologie 93; Marianne, Sch. 94; Waldleute, Sch. 95; Sonnenwanderer 96; Ephraims Breite, Sch. 98; A. mein. Tagebuch I 99; Die Bergschmiede, Sch. 01; Unsre Wirklichkeit 02; Mathilde, R. 02; Aus Hütten am Hange, Erz. 02; Des Königs Harfe, Sch. 03; Miniaturen, Erz. 04; Die Austreibung, Sch. 05; Einfältige, Erz. 05; Moses, Bühnendchtg 06; Einhart d. Lächler, R. 07; Judas, Erz. 08; Vanspiele, Sch. 09; Napoleon Bonaparte, 2 Sche. 10; Nächte, Erz. 11; Ismael Friedmann, R. 12; Die lange Jule, Sch. 12. ( )

Hauptmann, Felix, (k.), ⚒, Lokal☆, Heraldik, Dr. jur., Prof., M. d. AbgH. Bonn, Kronprinzenstr. 7. (ebda $^{8}/_{2}$ 56.) V: Wappenrecht der Bürgerlichen 81; Bartoli de Saxoferrata tractatus de insigniis et armis 82; St. Adelheidis Pützchen 87; Überrumpelg Bonns a. 22. Dez. 1587 88; Junggesellen-Sodalität 88; Bonner Rheinfähre 89; Die Zerstörung Bonns 1689 89; Das fränkische Bonn 91; Der Bonner Baubegang 93; E. Fahrt ins Land der Pharaonen 95; D. Wappenrecht 96; Allerlei a. alt. Tagen 97; Zwei adelige Höfe in Oberdrees 98; D. Schutzpatrone v. Bonn 98; Kevelaerer Bruderschaft 99; Z. Nordende Europas 00; Familie Wessel 00; Das Innere des Bonner Schlosses zur Zt. Clemens Augusts 01; Bonn ums Jahr 1200 05; Geschichte v. Burg Godesberg 06. H: Bonner Archiv 89—93; Rhein. Geschichtsblätter 00.

Hauptmann, Gerhart, ☉, Dr. litt. h. c., Dr. phil. h. c. Agnetendorf i. Riesengeb. (Salzbrunn $^{15}/_{11}$ 62.) V: Promethidenlos, ep. Dr. 85; Vor Sonnenaufgang, Dr. 89, 7. u. 8. A. 99; D. Friedensfest 90, 4. u. 5. A. 98; Einsame Mensch., Dr. 91, 12. A. 99; Die Weber, Dr. 92, 25. u. 26. A. 00; College Crampton, Kom. 94, 5. u. 6. A. 99; Hanneles Himmelfahrt 92, 9. u. 10. A. 00; D. Biberpelz 93, 13. A. 09; Florian Geyer, Sch. 95, 5. u. 6. A. 99; Der Apostel,

Bahnwärter Thiel, Nov. Studien 96, 5. u. 6. A. 99; D. versunk. Glocke, Märchendr. 96, 71. A. 09; Fuhrmann Henschel 98, 12. A. 99; Schluck und Jau, Scherzsp. 00; Michael Kramer, Dr. 00, 9. u. 10. A. 01; D. rote Hahn, Dr., 1.—3. A. 01; D. arme Heinrich, e. deutsche Sage 02; Rose Bernd, Sch. 03, 13. A. 04; Elga, 1.—6. A. 05; Und Pippa tanzt, Märchendr. 06; Die Jungfern vom Bischofsberg, Lsp. 07; Kaiser Karls Geisel, Dr. 08; Griech. Frühling 08; Griselda, Dr. 09; D. Narr in Christo Emanuel Quint, R. 10; Die Ratten, Berliner Tragikom. 11; Gabriel Schillings Flucht, Dr. 12; Atlantis, R. 12; Festspiel in deutschen Reimen 13. ( )

Hauptmann, Hans, Rom., ⊙. Berlin W, Fürtherstr. 9. (Coburg $^{23}|_{11}$ 65.) **V**: Steinigt ihn! 03; Gigantomachie 03; Wie Seine Hoheit verpöbelte 04; Auf tönernen Füßen 08; Sturmlied, Lsp. 09; Scherbengericht, Sch. 10; Wer bin ich? 11; D. nackte Herrin, Dr. 11; Das Fräulein vom Globus, Lsp. 12; Ein Teil von jener Kraft, R. 13; Ein Todesflug u. a. Nn. 13.

Hauri, Joh., ⁂, Dekan. Davos. **V**: Faust-Erklärg; Welträtsel; Die Religion, ihr Wesen u. ihr Recht. ( )

Hauschner, Frau Auguste, SDS., Rom. u. Nov., ⊙. Berlin W 35, Am Karlsbad 25. (Prag in Böhmen.) **V**: Dr. Ferenczy u. andere Novellen 95, 2. A. 96; Abschied, R. 97; Die Unterseele, R. 98; Lehrgeld, R. 99; Frauen unter sich, 12 Dialoge 01; Daatjes Hochzeit, R. 02, 3. Tausf. 05; Kunst, R. 03; D. sieben Naturen des Dichters Clemens Breißmann, R. 05; Zwischen d. Zeiten, R. 06; D. Familie Lowositz, R. 08, 2. A. 10; Rudolf u. Camilla, R. 10; Damenwahl, satir. P. 10; Die große Pantomime, R. 13.

Hausdorff, Felix (Ps. Paul Mongré), Dr. phil., o. UP. Greifswald, Arndtstr. 11. (Breslau $^{8}|_{11}$ 68.) **V**: Sant' Ilario 97; D. Chaos i. kosmisch. Auslese 98; Ekstasen 00.

Hausen, H. v., s. Bunzeck, Gustav.

Hauser, Frau Caroline, geb. Edel (Hauser-Edel), Ψ, ReichsGerRWw. Traunstein, Rosenheimerstr. 19. (Würzburg $^{19}|_{7}$ 39.) **V**: D. Treuen treu, G. 90; Blumen u. Liebe, G. 93; Gedichte 99. **H**: Carl Edels Gedichte 94. ( )

Hauser, Otto, Erz., poet. Übersetzgen, Lit.♛. Wien X, Trostgasse 114. (Dianesch $^{22}|_{8}$ 76.) **Ue**: P. Verlaine, Ged. 00; Rossetti, D. Haus d. Lebens, Son. 00; Die niederl. Lyrik, Stud. u. Üb. 01; D. belg. Lyrik 02; Die dän. Lyrik 04; Die japan. Lyrik 04; Aus fremden Gärten: Swinburne, van Eeden, Li-taipe 05—07; Wilde, G. 06; Dante, D. neue Leben 06; Longfellow, Evangeline 08; J. P. Jaeobsen, Gedichte (m. R. F. Arnold) 08; D. Buch Hiob 09; Swinburne, Ged. (m. W. Unus u. a.) 10; Molière, Sämtl. Werke (m. Udo Gaede u. E. Meyer) 11; Aus fremden Gärten, n. F. 11ff. **V**: Ethnogr. Nov. 01; Lehrer Joh. Johausen, Erz. 02; Mutter u. Sohn, Dr. 03; E. abgesetzter Pfarrer, Erz. 04; Die jap. Dichtg 04; Lucidor d. Unglückliche, Erz. 05; Der Reigen d. schönen Frauen, G. 05; Angelika u. Malwine, Erz. 06; 1848, R. 07; Spinoza, R. 08; D. chines. Dchtg. 08; Runen, G. 09; D. Familie Geßner, R. 09; Weltgeschichte d. Literatur 10 II; Alt-Wien, R. 10; Faustulus, Erz. 11; D. Roman d. Auslands 12; D. liebe Augustin, R. 13; D. Drama d. Auslands 13; D. Versdichtg d. Auslands 14. **H**: Homer, Ilias u. Odyssee, revid. Übers. v. Voß 12; Tasso, Befreites Jerusalem, revid. Übers. v. Gries 13.

Hauser-Edel, s. Hauser, Caroline.

Haushofer, Emma (Emma Merk), ASV., Rom., Nov., 𝒻, Prof.-Wwe. München, Königinstr. 10. (ebda $^{15}|_{6}$ 54.) **V**: Chiemsee-Nov. 97; In enger Gasse 97; Mädchen von heute 98; Drei Frauen 02; Das Rätsel der Bergnacht 03; Am Hochzeitstage 03; Die junge Generation 04; Freundinnen 05; Frauengestalten 06; Unt. der Asche, R. 08; Seine Frage u. a. Nov. 08; Neue Frauen, alte Liebe 08; Urteile du! R. 11; Der Pakt mit dem Himmel, R. 13.

Hausknecht, Emil, Neue Ψ, ℙ, Dr. phil., a. o. UP. Lausanne, 96 Avenue d'Ouchy. (Treskow, Kr. Ruppin $^{23}|_{5}$ 53.) **V**: The Sowdon of Babylone 81; Floris and Blauncheflour 85; Ausw. franz. Ged. 85, 123. T. 11; Ausw. engl. Ged. 86, 60. T. 11; Unterrichtsplan d. Kaiserl. Lyceums zu Yamaguchi 89; The English Student 94, 11. A. 11; Amerikanisches Bildungswesen 94; Jahresber. üb. franz. u. engl. Schulliteratur 02, 03, 05, 07, 08, 09; D. sprachlich-log. Schulg durch die Mittel d. Realschule 03; Französisch u. Englisch in d. deutsch. Schulerziehg 07; Engl.-deutsches Gesprächsbuch 09; The English Scholar 10; Choice Passages 11. ( )

Häusle, Hugo, Lit. ♛, Dr. phil., Lektor u. Praktik. a. d. Univ.-Bibliothek. Czernowitz, Neuweltg. 36 e. (Raukweil, Vorarlberg $^{14}|_{4}$ 85.) **V**: Eichendorffs Puppenspiel: Das Incognito 10. **H**: Eichendorffs Werke, Band X 11. *

Hausmann, Otto, Epik, Ψ, ⊙, Humor. Elberfeld, Louisenstr. 56. (ebda $^{5}|_{11}$ 37.) **V**: Haus d. Versuchgn, Lsp. 67; Hum.-satir. Reiseskizzen 74; Blätter a. d. Chronik, P. 74; Nach der Mosel 79; Ins Ahrtal 79; Noah u. Gambrinus, ⊙. 81; Jobs im Examen, ⊙. 81; Momentbilder, G. 85; Zerstreute Blätter, G. 87; Freud u. Leid, G. 88; Neue Ged. 90; Sauna, dr. Dichtg

93; Aus großer Zeit, dr. Dichtg 93; Der Streik zu Bummelsdorf, P.; A. d. Mappe, G. 94; Mina Knallenfels, kultur-histor. Studie, 8. A. 95; Liebesfrühling, O. 97; Mosaik, G. 98; Ruhmr. Berge, dr. Dichtg 99; Jugendfahrten, Reiseskn. 99; Ovid bei Hofe, Lsp. 00; Das alte Elberfeld 00; Peerke v. Helgol., O. 01; Zlatorog, O. 02; Unkraut, G. 03; D. Malerei u. verwandte Künste im Wupperthal, biogr. Skn. 06: Herbstblätter, G. 07: D. Reformgesangwettstreit, Einakt. 13.

Hausrath, Hans, ♣, Dr., o. ThSchP. Karlsruhe i. B., Gartenstr. 32. (ebda $5|_{10}$ 66.) **V:** Forstgesch. der rechtsrhein. Teile des Bistums Speyer 98; Transportwesen, Neubearbeitg in Lorey's Handbuch d. Forstwissenschaft 03 u. 12; D. deutsche Wald 07; Pflanzengeogr. Wandlgn d. deutsch. Landschaft 11; Gesch. des Waldeigentums im Pfälzer Odenwald 13; u. a.

Hauß, Karl (Pf. Karl Forest), (k.), AV., ✉, ⊙, M. d. R. u. d. Landtags, Buchdruckereibesitzer. Straßburg i. E., Zornstaden 3. (Brumath $3|_1$ 71.) **Uc:** Erckmann-Chatrian, L'ami Fritz in Els. Dialekt 98; desgl. Die Rantzau 99; Eulogius Schneider, Sch. ()

Haußer, Carl, VJ & S., ✉, Sekr. d. Handwerkskammer. Mannheim M 5, 5. (Mosbach), B. $4|_2$ 50.) **V:** Lehr- u. Lesebuch f. bad. Fortbildgsch. 95; D. techn., kaufm. u. kunstgew. Ausbildg d. Handwerker 97; Lehr- u. Lesebuch f. kaufm. u. gew. Fortbildung 99; Der Handwerker auf d. Höhe der Zeit 03/05/12; D. gewerbl. Mittelstand in Baden 11.

Häußer, Caroline, s. Eichler, Caroline.

Haußleiter, Gottlob, Mission, D., o. UP. Halle a. S., Zietenstr. 10. (Löpsingen $14|_8$ 57.) **V:** Z. Eingeborenenfrage 06; D. evang. Mission in d. deutsch. Schutzgebieten 10. ()

Haußleiter, Johs., †, D., Dr. phil., o. UP., GKonsist.R. Greifswald. (Löpsingen $23|_6$ 51.) **V:** De versionibus pastoris Hermae latinis 84; D. latein. Apokalypse der alten afrikan. Kirche 91; Der Glaube Jesu Christi u. d. christl. Glaube 91; Zur Vorgesch. d. apostol. Glaubensbekenntn. 93; D. christl. Zukunftshoffng im Lichte v. 1. Kor. 15 95; A. d. Schule Melanchthons 97; Benennungen d. Christen im N. T. 98; D. Aufbau d. altchristl. Lit. 98; Beiträge z. Würdigung d. Offenbarung d. Johs. u. ihres ält. lat. Auslegers, Victorinus von Pettau 00; Probleme d. Matthäus-Evangeliums 02; Melanchthon-Kompendium 02; D. Univ. Wittenberg vor dem Eintritt Luthers 03; Die Geschichtlichkeit des Johannesevangeliums 03; Zwei apostolische Zeugen f. d. Joh.-Evangelium 04; Die Glaubenserziehung, wie sie Jesus geübt hat 04; Der Missionsgedanke im Ev. des Lukas 04; Luther in römischem Urteil 04; Die Autorität der Bibel, 6 Vorträge 05; D. vier Evangelisten, 6 Vorträge 06; Paulus, 6 Vorträge 09; Jesus, 6 Vorträge 09. **Bearb:** Vilmar, Ev. Relig.-Unterr. in d. Gymn., u. A. 88. ()

Haußleiter, Karl, †, Dekan. Gunzenhausen. (Löpsingen i. Ries $23|_4$ 53.) **V:** Fürs Leben 97, 11. A. 13.

Haußmann, Karl, Geophysik, ThSchP., GRegR. Aachen, Lütticherstraße 240. (Schwäb.-Gmünd $22|_6$ 60.) **V:** Die erdmagnetischen Elemente v. Württemberg u. Hohenzollern 03; Magnet. Messungen im Ries u. dessen Umgebung 04.

Haußmann, Konrad, Politik, RA., M. d. R. Stuttgart, Hohenzollernstr. 20. ebda $8|_2$ 57.) ()

Haußner, Robert, ⅄, Dr. phil., o. UP., GHofR. Jena. (Naumburg a. S. $6|_2$ 63.) **V:** Tafeln für d. Goldbachsche Gesetz 97; Darstell. Geometrie I 02, 2. A. 04, Neudr. 08, 10, 12, II 08; Vierstellige Tafeln u. Gegentafeln f. log. u. trig. Rechnen 13. **H:** Deutsche Ausgabe v. Dirichlets Untersuchgn über verschied. Anwendgn d. Infinitesimalanalysis auf die Zahlentheorie 97; Deutsche Ausg. v. Jak. Bernoullis Wahrscheinlichkeitsrechng (Ars conjectandi) 99; Monge: Darstell. Geometrie, deutsche Ausg. m. Anmerk. 00; Abhandlgn über regelm. Sternvielflache 06; Ernst Schering, Gesltе mathemat. Werke (m. K. Schering) I 02, II 09.

Häußner, Josef, Ψ, ♛, Dr. phil., Gymn.-Dir. Karlsruhe i. B. (Bühl $11|_7$ 50.) **V:** Unsere Kaisersage 84; Horati Flacci opera 85, 93/04; D. handschriftl. Überlieferung des Columella mit einer Ausg. d. 10. Buches: de cultu hortorum 89; Geschichtl. Vorträge 12.

Hauth, P. Rupert, (k.), ⅄, ∩, Prof., OSB. Metten. (Stadt-Eschenbach $18|_7$ 74.) **V:** Üb. d. Flächen, von deren Krümmungslinien ein System in parallelen Ebenen sich befindet 02.

Hauthaler, Willibald, (k.), ♛, OSB., Abt. SchulR. Salzburg, St. Peter. (Nußdorf $5|_1$ 43.) **V:** Kardinal M. Lang u. d. religiös-soziale Bewegg s. Zeit 97. **H:** Salzburger Urkundenbuch Traditionscodices I, II/1.

Hauviller, Ernst, ♛, Dr. phil., Kais. Archivdir. u. Vorst. d. Bezirks-Archivs. Metz i. Lothringen. (Rixheim $28|_9$ 66.) **V:** Ulrich von Cluny 96; Analecta Argentinensia 1. Bd. (Johann XXII.) 00; Beiträge zur Reichs- u. Bistumsgesch. 00; Frankreich u. Elsaß im 17. u. 18. Jahrh. 00; Franz Xaver Kraus, e. Lebensbild aus d. Zeit d. Reformkatholizismus 04, 2. A. 05; D. Ultramontanismus 06; Der Syllabus,

Entstehung, Wesen u. Ergänzung durch Pius X. 07; Pius X. als Großinquisitor u. Erzieher 07; Bausteine z. Gesch. d. Hohkönigsburg, 15.—16. Jahrh. 08; Die Erhaltung der Siegel 10; Les archives révolutionnaires du département de la Moselle 10; Elsäss. Verfassgs- u. Verwaltgswünsche im 18. Jahrh. (Les pieux désirs d'un Alsacien) 11; Üb. d. Herausgabe e. lothring. Wappenbuches 12; D. Kaiser als Schloßherr auf elsäss. u. lothr. Boden 13. H: Jahrb. der Gesellschaft f. lothr. Gesch. u. Altertumskunde; Quellen z. lothr. Geschichte.

Have, E. v. der, s. König, Friedr. Emil.

Haveloß, August, †, ObLehrer a. d. städt. Lehrerinn.-Sem. u. d. höh. Töchterschule. Wismar, Mecklenburgerstr. 56 I. (Grabow i. M. $25|_7$ 64.) V: Das Evangelium 05; Gewissensfriede 07. ()

Havemann, Julius, ♆, Novell., Rom. Charlottenburg, Spandauerstr. 12. (Lübeck $1|_{10}$ 66.) V: Perücke u. Zopf, N. 10; Am Brunnen, Nn. 12; Eigene Leute, Nn. 12; D. Ruf des Lebens, R. 13.

Havenstein, Martin, ⁂, ⚿, ObLehr. a. Realgymn. Grunew. Berlin-Schmargendorf, Sulzaerstraße 14. ($28|_{11}$ 71.) V: F. Nietzsche ein Jugendverderber? 06.

Havers, Wilh., indogerm. ♆, Dr. phil., UDoz. Leipzig, Mozartstr. 11. (Aachen $5|_1$ 79.) V: D. Pronomen der Fener-Deixis im Griech. 05; Untersuchgn z. Kasussyntax d. indogerm. Sprachen 11. (*)

Haw, Johann, (k.), †, Volksschr., Dir., Vors. d. Verbandes gegen d. Alkoholismus f. d. kath. Deutschland, Red. v. „Der Morgen" u. „Frisch vom Quell". Leutesdorf a. Rh. (Schweich $26|_5$ 71.) V: Eine gute Beicht! 00, 5. A. 12; Etwas a. d. dunklen Jenseits 01, 3. A. 06; D. Himmel auf Erden 04; König Alkohol 04, 5. A. 10; Der kathol. Klerus u. eine moderne Frage 06.

Hawel, Rudolf, CC., ⊙, Volksschullehrer. Wien VII, Kaiserstr.. 79. (ebda $19|_4$ 60.) V: Rummelshausner Lieder 99; Märchen für große Kinder 00; Mutter Sorge, Vst. 00; Frieden 02; Die Politiker, Kom. 04; Aus meiner Heimat, Nn. 04; Kleine Leute, R. 04; Fremde Leut, Vst. 05; Heimkehr, Sch. 06; Erben des Elends, R. 06; Das Eselshirn, Nn. 06; D. Naturpark, Vst. 06; Heimchen im Hause, Vst. 07; Erlösung, Sch. 08; Wie es mir zu Hause geht, Nn. 09: Im Reiche d. Homunkuliden, R. 10. ()

Hawlik, Viktor (Ps. Hawlik-Staffel), ⚫, ⁄, Reisebeschreibg, Kommissär der k. k. Postdirektion. Zara, Dalm. (Monyorokérek $28|_7$ 76.) V: Durch die Welt 03; Reiseführer durch Prag; Zara 13.

Haymerle, Franz Jos. Ritter v., Dr. jur., k. k. Sektionschef. Wien IX, Währingerstr. 2. (Preßburg $3|_{12}$ 50.) V: Gedichte 77; Biographische Charakterbilder auf dem Gebiete des Gewerbewesens 88, 2. A. 94; Deutsch. Leseb. f. Gewerbeschul., 4. A. 96; Lesebücher f. kommerzielle Lehranstalten, u. z. für zweiklass. Handelsch. u. kaufmänn. Fortbildungsch. 91, 02; D. weibl. Fachunterr. u. dessen Organisierg 00; Uns. Unterrichts- u. Wehrsyst. u. dessen Rückwirkung auf d. Berufswahl 01; Alte Lieder 05; Aus dem Leben u. den Tagebüchern eines österr. Offiziers (Erinnerg an die Gefangenschaft Franz Kossuths in Preßburg) 05; D. kommerzielle Bildungswesen in Österr. (Österr. Rundsch. VII) 06; Deutsches Lesebuch f. weibl. Berufsschulen 08; Schiller in seinen Briefen 09; Ewigkeitsmenschen, biogr. Charakterbilder 10; Allg. Literaturbibliothek 13. H: Zentralblatt für d. gewerbl. Unterrichtswesen; — Heinr. Frhr. v. Haymerle, Briefe 11.

Hayn(-Aichner), Frau Berta, ♆, Skizze, ⁄. Triest, Via Bellosguardo 6. (ebda $3|_3$ 79.) V: Lieder an Brouwe Sehnsucht 13.

Hayn, Hugo (Ps. H. Nay), Bibliographie, Bibliothekar. Dresden-N., Heinrichstr. 9. (Breslau $2|_1$ 43.) V: Bibl. German. erot. 75, 3. A., I—V 12 f.; Bibl. German. gynaecol. et cosmetica 86; Thesaurus libror. Ph. Pfister 88; Bibl. erot. et curiosa Monacensis 90; Vorschl. zu e. Bibl. f. junge Frauenzimmer 89; Bibl. German. nuptialis 90; Weltl. Liederbüchl. saec. XVII. 90; Vier neue Kuriositäten-Bibliographien (Bayr. Hiesel, Amazonen, Halsbandprozeß u. Cagliostro, Bibl. selecta erotico-curiosa Dresdensis) 05; Übersicht der meist in Deutschland erschien. Lit. über d. angebl. von Juden verübten Ritualmorde u. Hostienfrevel 06; De pulicibus 13.

Hecht, Georg, Ästhetik. München, Sommerstr. 1 III. (Schwerfenz $12|_1$ 85.) V: Gereimtes Zeug 10; D. Neue Inde 11; H. Eulenberg od. ein Traktat üb. Kritik 11; R. M. Rilke 12; Gerh. Hauptmann, Essay üb. Kunst u. Pathos 12; Dichtung u. Umdichtung 14. Uc: D. Geschichte d. jüdisch-deutsch. Literatur 13; D. 5. portug. Briefe d. Nonne Mariana Alcoforado 13.

Hecht, Hugo (Ps. Arwed Hugo u. a.), ♆, Kaufm. Berlin SO 16, Engel-Ufer 1. (Merbeck, Reg. Bez. Aachen $5|_2$ 61.) V: Gedichte 88; Gedichte, alte und neue 96; Dichtungen 05; Büchlein d. Übermuts 10.

Heck, Ludwig, ♆, Natur♛, Dr. phil., Prof., Dir. d. Zoolog. Gart. Berlin W, Zoolog. Garten. (Darmstadt $11|_8$ 60.) V: D. größten Gruppen des zool. Systems b. Aristoteles u. s. Nachfolgern 84; Tierreich (allgem. Einleitung u. Säugetiere) 93; Lebende Bild. a. d. Reiche d. Tiere 99. Bearb: Brehms Tierleben, 4. A., Säugetiere.

Heck, Philipp, Deutsches Recht, Dr. jur.,

o. UP. Tübingen, Neckarhalde 68. (St. Petersburg $22|_7$ 58.) V: Das Recht d. großen Haverei 89; Altfries. Gerichtsverfassg 94: Zur Geschichte d. deutschen Stände im MA. 00/05 II; D. fries. Standesverhältnisse in nachfränk. Zeit 07; Praktikum d. Handelsrechts 08. ()

Heckel, Karl, ⊙, ☿, ⁂, ⁄, Mannheim, O 3, 10. (ebda 23_6 58.) V: Fr. v. Sesenheim, Dr. 80; Karin, E. 83; Wagner-Gedenkfeier 83; R. Emmet, Dr. 84; Idee der Wiedergeburt 89; Erläutergn zu Tristan u. Isolde 89; D. Bühnenfestsp. in Bayreuth 91; Sonnenwende, Dr. 94; Hugo Wolf in seinem Verhältnis zu Rich. Wagner 05; Einen Garten nenn' ich die Ehe, R. 07. H: Rich. Wagners Briefe an E. Heckel 99.

Hecker, Max, ☿, ⁂, deutsche Lit.♛, Dr. phil., 1. Assistent am Goethe- und Schiller-Archiv. Weimar, Lindenberg 7. (Cöln 6_4 70.) V bez. H: Von Blume zu Blume 92; Schopenhauer u. d. indische Philosoph. 97; Goethes Aufsätze z. Lit. 01 ff. V (Weim. Ausg.); Triumph d. Empfindsamkeit 02; Schillers Persönlichkeit I 04; Goethes Briefe (Weim. Ausg., Bd. 31, 32, 36, 43, 44, 49) 04 ff.; Goethes „Maximen u. Reflexionen" 06; Goethes Sprüche in Reimen 08; D. Briefe des jungen Schiller 09; Goethes Kunstschriften (Großherz. Wilhelm Ernst-Ausg.) 10 f. II; Goethes Briefe an Auguste zu Stolberg 12; Goethes Briefwechsel mit Marianne v. Willemer 13; Briefwechsel zw. Goethe u. Zelter I 13; Register zu Goethes Werken, Weim. Ausg. I 13.

Hecker, Oskar, ital. Sprache, Dr. phil., Prof., ULektor. Berlin-Steglitz, Arndtstr. 38. (Berlin 26_1 67.) V: D. Berlin. Dekameron-Handschr. 92; D. italien. Umgangssprache 97, 2. A. 01; Deutsch-italien. Wörterb. I 00, II 05; Il piccolo Italiano 00, 3. A. 10; Boccaccio-Funde 02; Systematisch geordneter Wortschatz: Deutsch-Italienisch 07.

Hecker, Robert (Pf. Herbert Recke), ASV., VJ & S.. ⁂, Nov., ⁄, Rektor. Danzig, Vorstädt. Graben 32. (Tiege, Westpr. 5_{11} 53.) V: D. evang. Religionsschüler 89; D. Rache d. Staroſten, N. 90; Dr. Luthers christl. Haustafel 01; Mod. Kindercharaktere 02; Daina, N. 03; Satz- u. Wortlehre in graph. Darstellg 03, 2. A. 06; Merkstoffe d. neuen deutsch. Rechtschreibg 03; Der abschließ. Religionsunterr. 05; Strandnov. 05 f.; Kula, N. 05; Weißgerber, N. 05; Am Burgwall, N. 06; Die Schatzgräber, R. 06; Das Ende d. Familie Tiedemann, R. 07; D. Tochter d. Mennoniten, Dr. 07; Meerestönen, N. 08; Herrin v. Grzymalla, N. 08; Bibl. Charakterbilder 08; Heimatkde v. Westpr. 08; Sirgune, Jugderz. 09; Neue Gedanken üb. d. Reform d. religiös. Gesinnungunterr. 09; Die Blutsfreunde, Jugenderz. 10; Die Lossows, R. 12. MitH: Westpreußen in Wort u. Bild II.

Heckscher, Joseph, Dr. med. Hamburg, Sechslingspforte 3. (ebda $30|_3$ 39.) V: J. P. Lyser 06; „D. Ausruf in Hamburg" in Lit., Kunst u. Gesch. 1808—1908; Chr. Suhrs Hamburgische Trachten; D. Panorama e. Reise v. Hamburg nach Altona u. zurück, erklärt 09.

Heckscher, Siegfried, ⚒, Politik, Dr. jur., Dir. bei d. Hamburg-Amerika-Linie, M. d. R. Hamburg, Moltkestr. 29. (ebda $8|_9$ 70.) V: Der Stürmer, Sch. 05: Schuld, Sch. 05; König Karl I., Dr. 08; D. Spielmann, Legendensp. 11; D. Tod, Tr. 11.

Hedemann, Justus Wilhelm, ⚓, Dr. jur., o. UP. u. OberlandesgerR. Jena, Wörthstr. 12. (Brieg $24|_4$ 78.) V: D. Vergleichsirrtum 03; Die Vermutung 04; Fürsorge des Gutsherrn für sein Gesinde (Brandb.-Preuß. Gesch.) 05; Moderne Bürgerpflichten 07; Fortschritte d. Zivilrechts im 19. Jahrh.: I. Neuordnung d. Verkehrslebens 10; Kunst, gute Gesetze zu machen 11; Bereicherung durch Strohmänner 11.

Hedenström, Alfred v., balt. u. russ. ♛, Dr. phil., StaatsR., Doz. a. Polytechnikum u. ObLehrer a. d. Kommerzschule. Riga, Mühlenstr. 60. (ebda $1|_9$ 69.) V: D. Beziehgn zw. Rußland u. Brandenbg währ. d. erst. Nord. Kriegs 96; Gesch. der Musse in Riga 11. ()

Hedera Helix, s. Bargmann, Alex.

Hedrich, Karl (Pf. Irmin), VBJ., ⊙, Red. d. „Deutsch. Rad- u. Kraftfahrer-Ztg". Rüttenscheidb. Essen (Ruhr), Gudulastr. 9. (Gera $12|_1$ 64.) V: Der Sieg d. Rades 94; Wodan, Sch. 96; Elise, P. 97; Irminfrid, Sch. 99; Treibholz, Sch. 09; Himmlische u. irdische Liebe, Dr. 13.

Heeke, Magdalena, s. Meyer, Cäcilie.

Heemstede, L. van, s. Tepe, Leo.

Heer, Gottfr., vaterl. ♛, D., Pfr., Ständerat. Häzingen, Kanton Glarus. (Wartau 11_4 43.) V: Z. Gesch. Glarner Geschl. 77/91 III; Schulgesch. d. Kant. Glarus 83; Dr. J. Heer 84; Zweck d. Familienbibel 84, 2. A. 87; Familienbibel 87, 12. A. 13; Schindler 86; Z. 500jähr. Gedächtnisfeier d. Schlacht v. Näfels 88; St. Fridolin 89; St. Felix u. Regula 89; Kirchen d. Kant. Glarus 90; Glarner Dütsch 92; Gesch. d. Landes Glarus 98 f. II; Glarner Reform-Gesch. 00; Neue Glarnergesch. I 02, II 11; Abschiedsgabe (20 Pred.) 06; Das altglarner. Recht 09.

Heer, Jakob Christoph, ⁄, ☿, Rüschlikon bei Zürich. (Töß bei Winterthur 17_7 59.) V: Ferien a. d. Adria 88, 2. A.; An hl. Wassern, R. 98, 65. A.; Streifzüge

im Engadin 98, 5. A.: D. König d. Bernina, R. 00, 70. A.; Felix Notvest, R. 01, 20. A.; D. Spruch der Fee, Erz. 01; Joggeli, Erz. 02, 20. A.; Freiluft, Bilder vom Bodensee 03; Blaue Tage, ein Wanderbuch 04; Der Wetterwart, R. 05, 54. A.; Laubgewind, R. 08, 42. A.; Da träumen sie v. Lieb' u. Glück, Nn. 11, 23. A.; Die Luftfahrten des Herrn Walter Meiß u. a. Nov. 12; Gedichte 13. ( )

Heer, Joseph Michael, (k.), Neues Test. u. Patrologie, Dr. theol. et phil., a.o. UP. Freiburg i. B., Konradstr. 26 II. (Paimar $5|_{12}$67.) **V:** D. hist. Wert der Vita Commodi 01; Die Heimat d. Dichters Commodianus 05; D. Versio latina des Barnabasbriefes u. die altlat. Bibel 08; Der lat. Barnabasbrief 09; D. Stammbäume Jesu nach Matth. u. Luk. 10; E. Karolingischer Missions-Katechismus u. d. Tauf-Katechesen des Kodex Emmeram XXXIII saec. IX. 11; Neues z. ältesten Geschichte d. ägypt. u. röm. Messe 11; Neue griech.-sahid.-koptische Evangelienfragmente 12. **H:** Evangelium Gatianum 10; Bibl. u. Patrist. Forschungen 11 f. ( )

Heerdegen, Ernst, Politik, ✎, Red. d. „Allg. Ztg.". Chemnitz, Gravelottestr. 5. (Nürnberg $25|_1$ 80.)

Heerdegen, Ferd., klass. Ψ, Dr. phil., o. UP. Erlangen. (Nürnberg $7|_{12}$ 45.) **V:** Untersuchgn zur lat. Semasiologie 75—81 III; Die Idee der Philologie 79; Cicero's Orator, krit. Ausg. 84; Lat. Lexikographie (im Handb. d. klass. Altertumsw.), 4. A. 10; kleinere selbständig veröffentl. Arbeiten zu Homer, Demosthenes, Cicero u. Horaz.

Heeren, W., s. Haarmann, Wilhelm.

Heergesell, J. Philipp, s. Philipp, Julius.

Heerwagen, Heinrich, ♛, Dr. phil., Konservator am German. National-Mus. (Bibl.). Nürnberg, Friedrichstr. 12 III. (Wunsiedel $10|_7$ 74.) **V:** Die Lage der Bauern z. Zeit des Bauernkriegs in den Taubergegenden 99; Nürnberg-Fürth u. Umgebung 04, 4. A. 11.

Heffter, Arthur, ⚗, ✎, Dr. med. et phil., o. UP., GMedR., Hrsg. d. „Biochem. Zeitschr.", d. „Biochem. Centralblatt", d. „Therapeut. Monatshefte" u. der „Zeitschr. f. Immunitätsforschung". Berlin-Grunewald, Wissmannstr. 16. (Leipzig $15|_6$ 59.) **V:** Handbuch der allg. u. spez. Arzneiverordnungslehre (m. C. A. Ewald) 11. ( )

Hefty, Friedrich), Polit., 🏛, Kunst- u. Lit. ♛, ✎, **Ue:** EFM, Dr. phil., Prof., ULektor d. deutsch. Spr. Budapest II, Kututcza 11. (Bempflingen $22|_3$ 63.) **V:** Sprachunterr. an höh. Handelsschul. 87; Gegenkritik zu A. Goerths Afterlyrik 96; Choix de lect. franç. 97; Ziele d. Friedensfreunde 09; Pflege d. Friedensidee 09; Ein ungar. Sozialethiker (Georg von Schulpe) 10. **H:** M. Itzerott, Meine Lieder 96; Vier Tage aus d. Leben eines Gänsemädchens 97; Ostern 97.

Hegaur, Engelbert, s. Oestering, W. E.

Hege, Christ., PA., ♛, 🖃, Handelsred. d. „Frankf. Nachrichten". Frankfurt a. M., Rothschildallee 33. (Bonfeld, Wrtt. $20|_{12}$ 69.) **V:** D. Täufer i. d. Kurpfalz 08. ( )

Hegeler, Wilh., BP., Roman. Weimar, Gutenbergstr. 6. (Varel $25|_2$ 70.) **V:** Mutter Bertha, R. 93; Und alles um die Liebe, R. 95; Pygmalion, R. 97; Sonnige Tage, R. 98, 2. A. 09; Nellys Millionen, R. 99, 4. A. 13; Ingenieur Horstmann, R. 00, 5. A. 13; Pastor Klinghammer, R. 03, 6. A. 09; Heinr. v. Kleist, Monogr. 04; Flammen, R. 05, 6. A. 06; Pietro d. Korsar u. d. Jüdin Cheirinca, R. 06, 4. A. 07; Das Ärgernis, R. 07, 4. A. 08; D. frohe Botschaft, R. 10, 5. A. 11; Der Mut zum Glück, R. 11; Des Königs Erziehung, satir. R. 11: Eros, Nn. 13.

Hegemeister, Gustav Emil, ✎, Ψ, ✎, Red. u. Verl. d. „Stadthagener Kreisbl.". Stadthagen, Schaumburg-Lippe. (Ronneburg 55.)

Heger, Hans, Pharmazie, ⚗, ✎, Dr. et Mag., Sekr. d. österr. pharmaz. Ges., Hrsg. d. „Pharmaz. Post" 68 ff., „Zeitschr. f. Nahrungsmittel-Untersuch. u. Hygiene" 87/98, „Öst. Chemiker-Ztg." 98 ff. Wien I, Pestalozzig. 6. (Troppau $7|_9$ 55.) **V:** Pharmaz. Almanach 85 ff.; Ärztl. Ordinationsbuch 86 ff.; Synopsis d. neuen Arzneimittel 91; Apothekenbilder v. Nah u. Fern 96, 99, 04, 08, 12; Gifte u. Gegengifte 96; Arzneispezialitätentaxe 96, 98: Österr. Wohlfahrtseinrichtgn 1848—1898 99; Entwickelg d. Pharmazie im 19. Jahrh. 01; Verbotene Geheimmittel, Arzneispezialität. u. Kosmetika 01; Hofrat Prof. Dr. A. E. Vogl, R. v. Fernheim 04; Pharmakognostische Rundschau 10, 11, 12.

Heger, Richard, ⚔, Dr. phil., StudR., HonP. a. d. THSch. Dresden-A., Winckelmannstr. 37 I. ($26|_1$ 46.) **V:** Die Erhaltg d. Arbeit 96; Schlömilchs Handb. d. Mathematik, 2. A. II u. III 04; u. a. Fachschriften. **Bearb:** Fort u. Schlömilch, Analyt. Geom. d. Ebene u. d. Raumes. ( )

Hegi, Gustav, ✎, Dr. phil., a.o. UP. u. Schweiz. Konsul. München. ($13|_{11}$ 76.) **H:** Illustr. Flora v. Mittel-Europa 06 ff. ( )

Hegler, Karl Aug., Straf- u. Prozeßrecht, Dr. jur., o. UP. Tübingen, Uhlandstr. 2. (Stuttgart $11|_3$ 73.) **V:** Beiträge z. Lehre v. prozeß. Anerkenntnis u. Verzicht 03; Prinz. d. intern. Strafr. 06; Gemeindegerichtsverf. 10.

Heichen, Walter (Pf. W. Eichner u. a.). Frankfurt a. O., Luisenstr. 37. (Stutt-

gart $^{22}_{6}$ 76.) **W:** D. Sang an Ägir, Hum. 95, 8. A. 08; Ein polit. Pastor, R. 96, 3. A. 01: D. Stiefkinder d. Alma mater, R. 05; Das Salz der Erde, Hum. 05; Im Lande der Jugend, KinderGeschn. u. Dickens; D. Spielplatzstadt: Auf See u. in Kamerun: Helden, geschichtl. Erzn., 3 Bde.; Unsers Kronprinzen Fahrt nach Indien, 2. A.; Abenteuer der Luft: Von Marathon bis Tsuschima. **H:** Aus Werkstätten d. Geistes (Zitatenschatz); Werke von Byron, Mörike, Freiligrath, Ludwig, Kerner, Bürger, Grillparzer, u. Jugendschriften. **Ue:** Dickens, Scott, Poe, Flaubert, Zola, Bourget, Murger, Daudet, Verne, Dumas, Balzac, Wallace, Bulwer.

Heid, Adam, ♉, ○, Nov., ✎. Karlsruhe, Bad., Karlstr. 35. (Bammenthal b. H. $^{9}_{8}$ 68.)

Heidau, K., s. Wittmer, Gust.

Heide, Hans Karl (Ps. und Adresse: Ewald Silvester), VA., ♉, ○, Nov., Roman, Lit.♕, Kritik, ✎. München 27, Herzogparkstraße 3. (Dresden $^{28}_{6}$ 78.) **W:** Triumphatrix, R. 02; Mein Lied, G. 03; Das Verhältnis (Bd. IV der „Frau"), Monogr., 1.—3. A. 05; Nora Gyllensee, R., 1.—2. A. 06; Der komische Prinz, Kom. 08; Die Dichtelei, Kom. 09; Die Laboristen, Kom. 10; Unter der Wolke, Sch. 12; Die Liebesleiter, R. 14. **H:** Th. G. v. Hippel, Üb. d. Ehe 11.

Heide, Maria von der, s. le Fort, Elisabeth Freiin.

Heidelbach, Paul, ♉, ✎, ♕, Red. vom „Hessenland". Cassel, Hohenzollernstr. 15. (Düsseldorf $^{28}_{2}$ 70.) **W:** Was mäh so hin un widder bassierd äs, Dialektsk. 00, 2. A. 07; Kirmeß u. Jahrmarkt in altheß. Landesordnungen 03; Uff Karle Klamberts Gebordstag, Dialektsk. 07; Gesch. d. Wilhelmshöhe 09; u. a. **H:** Hess. Heimat, lit. Jahrb. f. 1902, desgl. s. 1907; Don Quixotes Leben u. Taten 06; Till Eulenspiegel 07. ()

Heidenheimer, Heinrich, ♕, Dr. phil., Bibliothekar a. d. Stadtbibl. Mainz, Albinistraße 5. (ebda $^{25}_{10}$ 56.) **W:** Machiavellis erste römische Legation 78; Petrus Martyr Anglerius u. sein Opus epistolarum 81.

Heider, Karl, ♈, Dr. med. et phil., o. UP. Innsbruck, Falkstr. 14. (Wien $^{28}_{4}$ 56.) **W:** Fachschr. ()

Heiderich, Franz, DOSchG., ⊕, Dr. phil., o Prof. an der Exportakad. des k. k. österr. Handelsmuseums. Wien XVIII/1, Karl Ludwig-Str. 1 D. (ebda $^{25}_{10}$ 63.) **W:** Die mittl. Erhebungsverhältnisse d. Erdoberfläche 91; Text zu Hartlebens Univ.-Handatlas (m. Umlauft) 92; Die Erde 96; Länderkde von Europa 97, 3. A. 10, der außereurop. Erdteile 98, 3. A. 12; Österr. Schulgeogr. 01 III, 5. A. 12; Österr. Vaterlandskde 08, 4. A. 12; D. Wirtschaftsgeogr. u. ihre Grundlagen 09; Wirtschaftsgeogr. d. deutschen Reiches u. v. Östr.-Ung. 10; Verkehrsgeogr. Studien zu e. Isochronenkarte d. östr.-ung. Monarchie 12; Triest u. die Tauernbahn 12: Wandkarte v. Asien 02, von Australien 03, von Nord- u. Südamerika 08, der Alpen 10. **H:** Balbi, Allgem. Erdbeschreibg, 8. A. 92—94 III; Kozenns Mittelschulatlas, 39.—42. A. (mit W. Schmidt) 02—11; Rassentyp. d. Menschen (mit F. Heger) 03: Geogr. d. Welthandels (m. R. Sieger) I 10, II 11, III 13.

Heiderich, Osw., s. Hörmann, Ludw. v.

Heiding, Karl Franz, s. Kocmata, Karl F.

Heidmüller, Otto, Plattdeutsch, Theat., Verlagsbuchhdlr. Wismar i. Meckl., Schützenweg 7. (Hamburg $^{23}_{1}$ 45.) **W:** Reuters Stromtid, hochdeutsch 04.

Heidsieck, Frl. Antonie, ASV., Nov., ✎. Stargard i. P., Königstr. 7. (Brandenburg a. H. $^{30}_{3}$ 39.) **W:** Bruderzwist u. Frieden, R. 10. ()

Heigel, Karl Theodor v., ♕, Dr. jur. h. c., Dr. phil., o. UP. a. D., GR., Exz., Präs. d. bayr. Akad. d. Wissenschaften. München, Theresienstr. 76 I. (ebda $^{23}_{8}$ 42.) **W:** D. Herzogtum Bayern unt. Heinrich dem Löwen 67; Ludwig I. v. Bayern 72; Östr. Erbfolgestreit usw. 77; Deutsche Kaiser 80; Aus 3 Jahrh. 81; Münchens Geschichte 82; D. Tageb. Kais. Karls VII. 83; N. histor. Vorträge 84; Abhandlgn z. neueren Gesch. Bayerns 84; Vortr. u. Aufsätze a. d. neueren Gesch. 86; D. Memoiren d. bayr. Min. Graf Montgelas 86; Vortr. u. Stud., 3. Folge 87; Quellen u. Abhandlgn z. neueren Gesch. Bayerns 90; Essays 92; Übergabe d. Festung Mannheim 1795 usw. 92; D. Manifest d. Herzogs v. Braunschweig v. $^{25}_{7}$ 1792 96; Bild. u. Skizzen a. d. neueren Gesch. 97; Deutsche Gesch. v. Tode Friedr. d. Gr. bis z. Auflösg d. alt. Reichs I 99, II 11; Neue gesch. Essays 02; Biogr. u. kulturgeschichtl. Essays 06; Polit. Hauptströmgn in Europa i. 19. Jahrh. 06, 2. A. 11; Zu Schillers Gedächtnis 06; Die Zeit d. nation. Einigg v. 1815—1871 (im 6. Bd. v. Ullsteins Weltgeschichte) 08; Die Münchner Akademie der Wissenschaften 1759—1909 09; 12 Charakterbilder aus der neueren Geschichte 13.

Heikertinger, Franz, ♈, Kontrollor d. k. k. Postsparkassenamtes, Schriftf. d. koleopt. Sekt. d. k. k. zool.-bot. Gesellsch. Wien XII/4, Hetzendorf, Thunhofg. 8. (Wien $^{24}_{10}$ 76.)

Heilborn, Adolf, Naturwiss., spez. Anthropologie u. Ethnologie, Nov., **Ue:** FE, Dr. med. Berlin-Steglitz, Ahornstr. 10 I. (Berlin $^{11}_{1}$ 73.) **W:** Allg. Völkerkde 98; D. Mensch 04; D. deutsch. Kolon. 06, 3. A. 12; D. Mensch d. Urzeit 10; Wach auf

mein Herz, Bilder u. Klänge 10; Schundliteratur u. wie man sie fördert 10; Entwicklungsgesch. d. Menschen 13; Ausgestorbene Tiere 13; D. materielle Kultur der Naturvölker 13. **Ue:** Daudet, Briefe a. meiner Mühle 93; Maupassant, Nov. u. Musotte 98; Rockefeller, Memoiren 09; Adler, V. Ghetto zu Ghetto 10; Pergaud, Tiergeschichten 11. **H:** D. Gegenwart, Wochenschr. 06—$^{1}|_{10}$11; Wunder der Natur (m. Bürgel) 12 f.

Heilborn, Ernst, Kritik, Dr. phil., Hrsg. d. Halbmonatsschr. „Das literar. Echo". Berlin W, Kurfürstenstr. 83. (ebda $^{10}|_{6}$ 67.) **V:** Kleefeld, R. 99; Novalis, der Romantiker, Biogr. 01; Der Samariter, R. 01; Ring u. Stab, 2 Erzn. 05; D. Tier Jehovahs, kulturhist. Essay 05; Josua Kersten, R. 08; D. steile Stufe, R. 10. **H:** Novalis' Schriften: Krit. Neuausgabe auf Grund handschriftl. Nachlasses 01.

Heilborn, Paul, ✠, Dr. jur., a.o. UP. Breslau, Tauentzienstr. 42. (Berlin $^{6}|_{2}$ 61.) **V:** Rechte und Pflichten d. neutralen Staaten usw. 88; Das völkerrechtliche Protektorat 91; Das System d. Völkerrechts 96; Der agent provocateur 01; Die kurze Freiheitstrafe 08.

Heilbron, Fritz, Politik, Kaiserl. Legat.-Rat, ständig. Hilfsarb. im Ausw. Amt. Berlin-Lichterfelde, Wilhelmpl. 12. (Berlin $^{3}|_{11}$ 72.)

Heilbronn, Ludwig, VJ & S., ⚲, 𝒻, Erster Red. d. „Osnabrücker Ztg.". Osnabrück. (Insterburg $^{6}|_{10}$ 69.) **V:** Hoogeland, Dr.; Invasion, Kom.; D. verlorene Paradies, Dr.; Skizzen, u. a.

Heilfron, Eduard, ✠, Dr. jur., Prof. u. AGR. Charlottenburg, Fasanenstr. 6. (Thorn $^{30}|_{7}$ 60.) **V:** Röm. Rechtsgesch. 93, 6. A. 08; Deutsche Rechtsgesch. 94, 7. A. 08; Lehrb. d. bürgerl. Rechts 97 ff. IV, 5. A. 12 ff.; Lehrb. d. Zivilprozeßrechts I 04, 2. A. 10, II 05, 2. A. 11; Lehrb. d. Konkursrechts 05, 2. A. 12; Lehrb. d. Handelsrechts I 07, 2. A. 12, II 09, 2. A. 13; Geld-, Bank- u. Börsenwesen 09, 2. A. 11; Gesetzgeb. üb. Geld-, Bank- u. Börsenwesen 11; Grundr. d. bürgerl. Rechts 13 ff.

Heilig, Otto, Germanistik, Volkskunde, GP., MitHrsg. d. „Zeitschr. f. deutsche Mundarten" (06 ff.). Rastatt i. Bad. (Walldürn $^{18}|_{9}$ 65.) **V:** Grammatik d. ostfränk. Mundart d. Taubergrundes u. d. Nachbarmundarten 89; D. Ortsnamen d. Großherzogt. Baden 06. **H:** Hebels Allemannische Ged. 02 (phonetische Ausgabe); Gedichte v. Schiller in leichtfaßl. Lautschrift m. einleit. Aussprachelehre 10.

Heilmann, Hans, VBJ., 𝒻, Red. an d. Wochenschr. „Licht u. Schatten". Berlin-Friedenau, Taunusstr. 32. (Beerberg, Kr. Lauban $^{27}|_{9}$ 59.) **V:** Chines. Lyrik 05.

Heilmann, Karl, ✝, ℙ, Dr. phil., Reg.- u. SchulR. Minden. (Hohenzell $^{18}|_{10}$ 57.) **V:** Relief des Harzgebirges 84; Gesch. d. deutsch. Nationalliteratur u. Poetik 92, 6. A. 09; D. äußere Mission 93, 6. A. 11; Psychologie 96, 14. A. 12; Handbuch d. Pädagogik 97 III, 9. bzw. 16. A. 12; Quellenbuch z. Pädagogik 06 IV, 3. A. 10; Tabelle z. Gesch. d. Pädagogik 06, 4. A. 11; D. Missionsunterricht nach Theorie u. Praxis 11; Leitf. d. Pädagogik 12. ()

Heilmann, Frau Margarete, geb. Bie (Pf. Käthe Helmar), SDS, 𝒻. Berlin-Friedenau, Taunusstr. 32. (Breslau $^{9}|_{1}$ 71.) **Ue:** G. S. Street, D. Ehe d. George Ashton, R. 09. **V:** Künstler-Ehen, R. 12.

Heilmeyer, Alexander, ⚲, Hrsg. d. Zeitschrift „Die Plastik", Red. von „Kunst u. Handwerk". München, Hohenzollernstr. 81/0. (Günzburg $^{23}|_{3}$ 72.) **V:** Adolf Hildebrand 02; Wie wir unsere Heimat sehen: „Die Stadt München" 06; Die Plastik seit Beginn des 19. Jahrh. 07.

Heim, Alb., ⚲, Dr. phil., o. UP. u. Prof. a. Polytechn. a. D., Präs. d. Kommission f. d. schweiz. geolog. Landesuntersuchg. Zürich 7, Hottingerstr. 25. (ebda $^{12}|_{4}$ 49.) **V:** Mechanism. d. Gebirgsbildg 78; Gletscherkde 85; Dislokationen d. Erdrinde 88; Geologie d. Hochalpen zw. Reuß u. Rhein 91; Ballonfahrt d. Wega üb. Alp. u. Jura 99; D. Geschlechtsleben d. Menschen vom Standpunkt d. natürl. Entwicklungsgesch. 00; Säntisgebirge 05; u. zahlr. Aufsätze in Fachzeitschriften.

Heim, Arnold, ⚲, Dr. phil., PrivDoz. am Polyt. u. Univ. Zürich 7, Hottingerstr. 25. (ebda $^{20}|_{3}$ 82.) **V:** Geolog. Karte der Gebirge am Walensee 07; Die Nummuliten- u. Flyschbildgn d. Schweizeralpen 08; D. Churfirsten-Mattstock-Gruppe I 10; Sommerfahrten in Grönland (m. Rikli) 11; Üb. Grönlands Eisberge 11; Geolog. Charakterbilder: Grönland 11, Hawaii 13.

Heim, Carl, Elektrotechnik, Dr. phil., THSchP. Hannover, Callinstr. 14. (Darmstadt $^{18}|_{8}$ 58.) **V:** Einrichtg elektr. Beleuchtungsanlagen f. Gleichstrombetrieb 91, 4. A. 03; Akkumulatoren f. elektr. Anlagen 92, 4. A. 05; Gas od. Elektrizität? 07.

Heim, Georg, (t.), ⚲, Soziales, Dr. oec. publ., M. d. R. u. d. B. LT., Dir. d. Zentral-Genossenschaft bayr. Bauernvereine. Regensburg. (Aschaffenburg $^{24}|_{4}$ 65.) **V:** Goldfelder SAfrikas 91; Ist e. Abnahme d. Goldproduktion zu befürchten? 93; Bauernbriefe 95; D. Fichtelgebirgs-Verkaufsgenossenschaft 97; Christl. Bauernvereine u. ihr Programm 00; Geschäftliches Handbuch f. d. Landmann 03, 4. A. 06; D. Bayer. Bauernverein (m. F. X. Zahnbrecher), 5. A. 07. ()

Heim, Karl, ⁂, Lic., Dr. phil., UDoz.

Halle a. S., Tiergartenstr. 1. (Frauenzimmern $^{20}/_{1}$ 74.) **W:** Psychologismus od. Antipsychologismus? 03; D. Weltbild d. Zukunft 04; Bilden ungelöste Fragen ein Hindernis f. d. Glauben? 05; Das Wesen d. Gnade u. ihr Verhältnis z. d. natürlichen Funktionen des Menschen bei Alex. Halesius 06; D. Gewißheitsproblem in d. systemat. Theologie bis zu Schleiermacher 11; Leitf. d. Dogmatik, als Grundlage f. Vorlesgn 12. ()

Heim, Ludwig, Dr. med., o. ö. UP., Dir. des hygienisch-bakteriolog. Instituts, Gen.-Arzt à l. s. Erlangen, Löwenichstr. 23. (Eichstätt $^{13}/_{2}$ 57.) **W:** Lehrb. d. Bakteriologie 94, 4. A. 11; Lehrb. d. Hygiene 03.

Heim, Werner, s. Schlack, Emil.

Heimann, Hanns, ✉, Dr. phil., Syndikus. Berlin-Wilmersdorf, Olivaerpl. 2. (Breslau $^{14}/_{2}$ 79.) **W:** D. Lage d. Neckarschiffahrt 02; Gesch. des Neckarschiffergewerbes 07; Die Lage d. Neckarschiffer 07.

Heimann, Moritz, ✆, Nov. Berlin-Westend, Württemberg-Allee 26. ($^{19}/_{7}$ 68.) **W:** Weibetschreck; Die Liebesschule; Gleichnisse: Joachim von Brandt; Der Feind u. d. Bruder; u. a.

Heimbach, Hans, s. Richter, Arthur, Ruhla.

Heimberger, Joseph, Strafrecht, Prozeßrecht u. Kirchenrecht, Dr. jur., o. UP. Bonn. (Amorbach i. Odenwald $^{16}/_{2}$ 65.) **W:** Straflosigkeit d. Perforation 89; Die staatskirchenrechtl. Stellg der Israeliten in Bayern 93, 2. A. 12; Die Teilnahme am Verbrechen 96; Strafrecht u. Medizin 99; Das landesherrl. Abolitionsrecht 01; Begriff der Gerechtigkeit im Strafrecht 03; Zur Reform d. Strafvollzugs 05; Strafkolonien 06: Zur Lehre vom Ausschluß der Rechtswidrigkeit 07; Fragen d. Gerichtsorganisation im künft. Strafprozeß 09; Was dürfen wir von e. neuen Strafgesetzbuch erwarten? 09; D. Ausbildg i. d. Hilfswissenschaften des Strafrechts 13.

Heimbucher, Max, (k.), ♔, Apologetik, Dogmatik, Patristik, theol. Enzykl. u. Methodologie, D., o. HSchP. Bamberg, Schiffsbauplatz 2d I. (Miesbach $^{10}/_{6}$ 59.) **W:** Gesch. Miesbachs 83; Gesch. Holzkirchens 84; D. Wirkungen d. heilig. Kommunion, gekr. Preisschr. 84; Bibliothek d. Priesters 85, 6. A. 11; Kurze Gesch. Freisings u. s. Bischöfe 85; P. Klostermaier 86; Freising u. Umgebg 86; Hl. Ölung 88; Papstwahl unt. d. Karolingern 89; Hl. Firmung 98; In d. Kinderstube 91; Die Orden u. Kongregationen d. kath. Kirche 96/97 II, 2. A. 07/08 III; D. prakt. soz. Tätigk. d. Priesters, 3. A. 04; D. Adventisten 11; Dr. Ernst Horneffer u. seine künftige „Religion" 11.

Heimdal, s. Schrönghamer, Frz. Xav.

Heimel, Frau Marie Sidonie, geb. Purschke, (k.), ✾, Erz. Wien III, Untere Viaduktg. 1. (Prag $^{5}/_{12}$ 53.) **W:** Liedersp.: Der Monate Wettstreit 83; Hoch Österreich 84; Huldigg vor d. Krippe 85; Schulschluß 85; Vier Temperamente 86; Franz Josef I. 87; Donauflut en 90; Feierabend 90; Am Scheidewege 93; Rud. v. Habsburg 94; Blumen v. Wege, Ges. Dichtgn 95; Habsburgs Krone 98; Die vier Elemente 02; Vindobonas Huldigung 02; Alt- und Neu-Wien 04; Heimat 06; Gott erhalte! Festsp. 08.

Heimfelsen, s. Kerausch-Heimfelsen.

Heimwahl, G., s. Hütten, Georg.

Hein, Alois Raimund, DÖSchG., ✿, ⌂, RealschProf. i. R. Wien III, Kleistgasse 18. (ebda $^{1}/_{6}$ 52.) **W:** Alhambra 80; Malerei u. techn. Künste bei d. Dayaks 89; Ornament. Urmotive 89; Bildende Künste b. d. Dayaks auf Borneo 90: Ornamente d. Dayaks 90; Mäander, Kreuze, Hakenkreuze u. urmotiv. Wirbelornamente in Amerika 91; Doppelter Lehrg. für d. ornamentale Freihandzeichnen 96; Stifters Hochwald 99; Schriftvorlagen 00; Hilfsb. f. d. Zeichen- u. Kunstunterr., I. Heft: Geometr. Formenlehre, Perspektive u. Schattenlehre 00, III.: Anatomie u. Proportionslehre, Kunsttechnologie, Gesch. d. techn. Künste 00; Adalbert Stifter, sein Leben u. s. Werke 04; A. Stifter, Biogr. 08.

Hein, Franz, Maler u. Prof., Lehrer a. d. Kgl. Akademie f. graph. Künste u. Buchgewerbe. Leipzig, Hohe Str. 33. (Altona $^{30}/_{11}$ 63.) **W:** Die Nixe, Märchensp. 01; Lieder u. Bilder 02; Hellenische Sänger (m. K. Preisendanz) 04; Scheherasade, Märchensp. 06. ()

Hein, Hugo, RP., Nov., Humor, ✐. Stuttgart, Neckarstr. 37a. (Schwartau $^{26}/_{2}$ 56.)

Heincke, Frau Ida, geb. Drechmann. Rostock, Am Strande 14. (Lübtheen i. Meckl. $^{16}/_{9}$ 60.) **W:** In Freud' u. Leid 97, 2. A. 05; Sommermetten (plattdeutsche Ged.) 04, 2. A. 09; Waldblumen, neue G. 05; Aus d. Tagebuch eines Naturphilosophen 10.

Heindl, P. Emmeram, (k.), Natur♔, ✐, Lokal♔, OSB., Subprior. Andechs, ObBay., Benediktinerkloster. (Hofdorf $^{31}/_{7}$ 54.) **W:** Andechs 84; Der hl. Berg Andechs 95; P. Augustin Gluns 96; D. Pfarrdorf Erling 99. **H:** Reiseerlebnisse 92.

Heine, Anselm, s. Heine, Selma.

Heine, Anselma, s. Heine, Selma.

Heine, Carl, Lit.♔, Dramaturgie, Dr. phil., Ob.-Regiss., Vors. des Verbandes künstler. Bühnenvorstände, MitHrsg. d. Monatsschr. „Die Szene". Berlin W, Pariserstr. 38. (Halle a. S. $^{24}/_{6}$ 61.) **W:**

Johannes Velten 87; Der unglückselige Todesfall 88; Schauspiel der deutschen Wanderbühne 89; Die alte Jungfer, Lsp. (mit Alfred Bock) 90; Die Motten, Sch. (mit deinf.) 91; Das Theater in Deutschland 91; Der Roman in Deutschland 92; Herren u. Diener der Schauspielkunst 05. **Ue:** Hoffnung auf Segen 00. **H:** 50 Gedichte von Goethe 05.

Heine, Gerhard, Lit.♛, Roman, Dr. phil., Prof., Leiter d. Nordsee-Pädagog. Föhr-Südstrand. (Cöthen $^{13}|_{1}$ 67.) **V:** D. Verhältnis d. Ästhetik z. Ethik bei Schiller 94; Ferd. Avenarius als Dichter 04; Unterricht i. d. Bildersprache 04; Aus der silbernen Zeit unserer Lit. 05; Verschneite Seelen, R. 05; Kleinkrieg in Weisenberg, Erz. 07; D. neuere deutsche Lit. im Wandel d. Weltanschaug 11.

Heine, Frl. Selma (Pf. Anselm Heine, Anselma Heine), Nov., ⁄. Berlin W, Lützowplatz 3. (Bonn a. Rh. $^{18}|_{6}$ 55.) **V:** Drei Nov. 96; Unterwegs 97; Auf d. Schwelle 00; Bis ins dritte u. vierte Glied 01; Maeterlinck 04; Aus Suomiland 05; Mütter 05; Vom Markte der Liebe 07 Der Wegweiser, R. 08; Eine Peri, R. 09; Die Erscheinung, R. 12.

Heinemann, Franz, ♛, Dr. phil., Doz. a. d. Eidg. ThSch. (Zürich), Vorst. d. Stadtbibl. Luzern (Bürgerbibliothek). Luzern, Frohburg 5. (Hitzkirch, Luzern $^{10}|_{8}$ 70.) **V:** Gesch. d. Schul- u. Bildgslebens im alten Freiburg bis z. 17. Jahrh. 95; Das sog. Katharinenbuch v. J. 1577 96; D. Richter u. d. Rechtspflege in d. deutsch. Vergangenh. 99; D. Henker u. Scharfrichter als Volks- u. Viehärzte seit Ausgang d. MAlters 00; Peter Spichtigs Dreikönigsspiel v. Lungern v. J. 1658 01; D. Schrecken d. Krieges im Lichte d. bildend. Kunst 02 (franz. 02); Tell-Ikonographie. Wilh. Tell u. s. Apfelschuß im Lichte d. bild. Kunst ein. halben Jahrt. (15.—20. Jahrh.) 02; Krieg und Frieden, melodram. Oratorium 05; Tell- u. Schiller-Tell-Bibliographie 07; Aberglaube, Geheime Wissenschaften, Wundersucht (Bibliogr. d. schweiz. Landeskunde) 07; Inquisition, Intoleranz, Exkommunikation, Interdikt, Index, Zensur, Sektenwesen, Hexenwahn und Hexenprozesse, Rechtsanschauungen (Bibliogr. d. schweiz. Landeskde) 08/09; Albrecht von Haller als Vivisektor 08; Alt-Luzern, kunstgeschichtl. Führer 09 (franz. 10, engl. 10); Sagen u. Legenden, Märchen u. Fabeln (Bibliographie d. schweiz. Landeskde) 10; Kirchl. u. relig. Gebräuche (desgl.) 10; Weltl. Bräuche u. Sitten (desgl.) 13.

Heinemann, Heinrich, ⊙, Hofschausp. Braunschweig, Körnerstr. 16. (Bischofsburg b. Königsb. $^{15}|_{9}$ 42.) **V:** Gefährl., Lsp. 73; Phönix, Lsp. 73; Himmelsbraut, Sch. 74; Phantasten, Sch. 80; Schriftstellertag, Lsp. 83; Echo, Lsp. 84; Herr u. Frau Doktor, Lsp. 85; A. glatt. Bahn, Lsp. 87; Frau Mich. Römer, Lsp. 91; D. tägl. Brot, Lsp. 93; Rezept geg. Schwiegermütter, Lsp. (Bearbeitg) 95; D. letzte Lüge (D. Student v. Salamanka), Lsp. n. Ruiz de Alarcon 96; D. Zeisige, Lsp. 97; Zwischen zwei Kriegen od. Welf u. Zoller, Lsp. 99; D. Recht auf Glück, Lsp. 01; Beethoven u. s. Neffe, Dr. 02; Don Juan, Dr. 08; D. wilde Mann, Lsp. 11; Unsere Töchter, Lsp. 12.

Heinemann, Herm. Olaf (Pf. Tantalus, Olaf), ASV., ♆, Nov., Kritik, Chefred. der „Großstadtluft". Wohlau b. Breslau. (Riesel $^{22}|_{2}$ 80.) **V:** Trutznachtigall (m. a.) I 04, II 06; Requiem, N. 07, 15. Tausf.; Aus d. Jugendzeit, G. 08; Geschichten aus Banausia 09, 2. Tausf. 10; Von Dichtern, Juristen u. kleinen Mädchen, Berliner Geschn. 10, 3. Tausf. 12; Vom Frühling u. von erster Liebe 12; Ballnacht in Berlin W, Humoresken 14.

Heinemann, Joh., ℙ, ⁄, Dr. phil., RealschLehr. Hamburg, Fichtestr. 13. (Bonn $^{17}|_{10}$ 51.) **V:** Die kristall. Geschiebe Schlesw.-Holst. 79; Kal. f. Lehrer an höh. Schulen 95/98; Joh. Meyer 99 u. 00 III. **H:** Joh. Meyers gesamm. Werke 05.

Heinemann, Karl, Ψ, Dr. phil., Prof. Leipzig, Rosenthalg. 1. (Deutsch-Eylau $^{9}|_{3}$ 57.) **V:** Üb. d. Hrabanische Glossar 81; Goethes Leb. u. Werke 89; Klopstocks Leb. u. Werke 90; Goethes Mutter 91, 8. A. 09; Goethe 95, 3. A. 03; D. deutsche Dichtg 10, 2. A. 11; Die klass. Dichtg der Griechen 12. **H:** Klopstocks Oden 90; Goethes Werke (Bibl. Institut).

Heinemann, Otto, ♛, Dr. phil., Kgl. ArchivR. Magdeburg-Sudenburg, Leipzigerstr. 10a II. (Berlin $^{5}|_{7}$ 70.) **V:** Beiträge z. Diplomatik d. ält. Bischöfe v. Hildesheim (1130—1246) 95; Reg. z. Bd. I—X d. Zeitschr. d. hist. Ges. f. d. Prov. Posen 99; Gesch. d. Gesch. v. d. Lancken I 06/08. **H:** Joh. Bugenhagens Pomerania 00; Pommersches Urkundenbuch V, VI 03/07.

Heinemann-Grautoff, Erna, s. Grautoff, Erna.

Heiner, Frz. X., (k.), Kirchenrecht, D., Dr. d. kan. Rechts, Auditor d. Röm. Rota, päpstl. Hausprälat u. Apost. Protonotar. Rom, via dell'Olmata 18. (Atteln $^{28}|_{8}$ 49.) **V:** D. kan. Obedienz od. d. Diözesanklerus u. s. Bischof 81; E. Lebensfrage d. kath. Kirche in Deutschl. od. d. herrsch. Priestermangel 83; D. kirchl. Zensuren 84; Die kath. Kirchenvorstände u. Gemeindevertretungen i. Preußen, 2. A. 86; Was sollen u. wollen d. kath. Kirchenvorstände? 86; Wo stehen wir jetzt? 86; Grundr. d. kath. Ehe-

rechts 89, 6. A. 09; Gesetze, d. kath. Kirche i. Baden betr. 90; D. kirchl. Erlasse d. Erzdiözese Freiburg, 2. A. 98; Kath. Kirchenrecht, 2 Bde.: I 6. A. 12, II 6. A. 13; Kath. Klerus u. soziale Frage 94; Theol. Fakultäten u. Trident. Seminarien 00; Nochmals theol. Fakultäten u. Trident. Seminarien, 2. A. 01; D. Jesuitism., 4. A. 02; D. sog. Toleranzantrag 02; Christentum u. Kirche im Kampfe mit der Sozialdemokratie, 3. A. 03; Des Grafen P. v. Hoensbroech neuer Beweis des jes. Grundsatzes: Der Zweck heiligt die Mittel 04; Benedicti XIV. Papae opera inedita 04; Konfessioneller Geisteskampf u. Reformkatholizismus 06; Der Syllabus 07; Der neue Syllabus 07, 2. A. 08; Das neue Verlöbnis- u. Eheschließungsrecht in d. kath. Kirche 08; D. kirchliche Zivilprozeß 10; D. Maßregeln Pius' X. gegen den Modernismus 10; Rechtsanwalt ten Hompel u. Uditore Heiner od. Der Modernisteneid u. d. Münstersche Kulturgesellsch. 11; D. kirchl. Strafprozeß 12 (auch lat.).

Heinke, Walter, ⚖, Dr. jur., Verteidiger in Strafsachen. Wien I, Maximilianstr. 3. (Brünn $^{24}/_{10}$ 84.)

Heinrich, s. Pesch, Heinr.

Heinrich, Frank, s. Thiede, R.

Heinrich, Herm. (Pf. Armin Balder), ASV., LW., ♆, ⊙, Rom., Rekt. Spandau, Neuendorferstr. 95. (Peitz $^{6}/_{3}$ 52.) **V**: Bot. Exkursionen, Lsp. 80; Bileam, Tr. 83; Drei Paar u. Einer, Lsp., J. hohen Olymp, Festsp. 88; D. geflügelte Rad, R. 92; V. echt. Schrot u. Korn, hist. N. 97; Überwunden u. versöhnt, Erz. 00; D. Siegesallee, Erzn: I Albr. d. Bär 01, II Otto I. 07; Um Glück u. Ruhm, Künstlernov. 04; Jahresreigen, G. 07.

Heinrich, Herm., s. Glücksmann, H.

Heinrich, Johann, s. Kolster, Heinrich.

Heinrich, Johanna Maria, Roman, Lehrerin. Wien III, Kollergasse 1. (Laibach $^{6}/_{7}$ 69.) **V**: Bruder Fridunand, R. aus d. 13. Jahrh. 00; Unter den Sturzwellen d. Liebe, Erz. 06: Im Tal von Erdenhausen, R. 13.

? **Heinrich**, Karl Borromäus, Roman, Dr. phil. München, Kaulbachstr. 91/0. **V**: Karl Asenkofer, Gesch. e. Jugend 07; Karl Asenkofers Flucht u. Zuflucht 09; Menschen von Gottes Gnaden 10.

Heinrich, P. W. (Pf. Heinrich-Hohenfels), Nov., Red. Berlin-Schöneberg, Feurigstr. 64. (Schönau a. K. $^{8}/_{12}$ 60.) **V**: Bruder Studios Dichtermappe 84; Für u. wider A. Meißner 90; Im Tode vereint 91; Der letzte Hohenfels 91; Lose Blätter, N. 97. ()

Heinrich, Richard, PA., ⁄, ⊙, ⁂, Oberstadtsekr. Berlin N, Prenzlauer Berg 8. (Cremerbruch $^{7}/_{2}$ 62.)

Heinrich, Walther E. (Pf. Walther Unus), ASV., ♆, ⊙, Essays, Nov. Charlottenburg, Suarezstr. 47. (Berlin $^{28}/_{8}$ 72.) **V**: Schülertagebuch 05; Gedichte 13. **Ue**: Wilde, Zuchthausballade 06; Swinburne: Chastelard 08: Gedichte u. Balladen 09.

Heinrich, Wilhelm, s. Voigt, Paul.

Heinrich-Hohenfels, s. Heinrich, P. W.

Heinrichs, O., s. Hellinghaus, O.

Heinrici, C. F. Georg, ✝, D., Dr. phil., o. UP., KonsistR., GKirchR. Leipzig, Stephanstr. 10—12. (Karkeln $^{14}/_{3}$ 44.) **V**: Valentinian. Gnosis 71; Wesen u. Aufgabe d. theol. Fakultät 84; Erklärg d. Korinther 80/87 II; D. jetzige Stand d. Forschungen über d. Paulin. Briefe 87; A. Twesten n. Tagebüch. u. Brief. 89; Schriftautorität u. Schriftforschg 90; Theol. Encyklop. 93; Beitr. z. Gesch. u. Erklärg d. N. T. 94, 00, 03, 05 IV; Entstehg d. N. T. 98; Kritisch-exeget. Kommentar üb. d. N. T., begr. v. Meyer, 5. u. 6. Abt., 8. A. 96, 00; Dürfen wir noch Christen bleiben? 01; Theologie u. Religionswissenschaft 02; D. Urchristentum 02; Ist d. Lebenslehre Jesu zeitgemäß? 04; D. literar. Charakter d. Neutestamentl. Schriften 08; Des Petrus von Laodicea Erklärg des Matthäusev. z. 1. Male hrsgg. u. untersucht 08; Hellenismus u. Christentum 09; Paulus als Seelsorger 10; Griechisch-byzantin. Gesprächsbücher 11; Die Eigenart des Christent. 12; Die Bodenständigkeit d. evang. Überlieferung vom Werke Jesu 13.

Heinroth, Frau Elisabeth, geb. Rindfleisch (Pf. Klaus Rittland), Rom., Kammerger Präs.-Gattin. Berlin W 57, Elßholzstr. 31. (Dessau $^{18}/_{3}$ 61.) **V**: Unter Palmen, R. 92, 95; Ihr Sieg, R. 96; Weltbummler, Nn. 97; Sanitätsrats Türkin 98; Nur Weib, N. 99; E. Moderner, R. 01; D. d. Leben lieben 02; Anna Prisziewska, R. 03, 2. A. 10; Auf neuen Wegen, R. 04; Leidensgefährten, Kampfmüde, Nn. 05; Frau Irmgards Enttäuschgn, R. 06 II, 3. A. 12; Von Andrer Gnaden, R. 07; Wenn d. Fackel sich senkt, R. 08; Die Lössows, R. 09; D. Schloß am Meer, R. 10; Jenseits der Mauer, R. 12.

Heinz, Karl, s. Hill, K. H.

Heinz, Karl, s. Satow, Hans.

Heinz, T. v., s. Tempelhoff, Henny v.

Heinze, Christoph, s. Möbius, Hermine.

Heinze, Richard, klass. Ψ, Dr. phil., o. UP. Leipzig, Mozartstr. 19. (Naumburg a. S. $^{11}/_{8}$ 67.) **V**: De Horatio Bionis imitatore 89; Xenokrates 93; Lukrez Buch III erkl. 97; Themistius de anima 99; Virgils epische Technik 03, 2. A. 08; Ciceros polit. Anfänge 09; Tertullians Apologeticum 11. **H**: Horaz erkl. v. Kießling I/III, 2.—5. A.

Heinzmann, Kurt, Theaterrecht, ⊙, Nov., ♆, Dr. jur., AGR. Chemnitz, Henriettenstr. 17. (Spremberg i. S. $4|_4$ 73.) V: Deutsches Theaterrecht 05; Volkstüml. Strafrechtskde 10.

Heise, Walt.(Pf. Max Walthari), BDR., Humoresken, Skizzen, Gedichte, Red. a. d. „Hamb. Nachr.". Hamburg, Siemssenstr. 11. (Altona $6|_4$ 81.) ()

Heisenberg, August, mittel- u. neugr. Ψ, Dr. phil., o. UP., Hrsg. d. „Byzantin. Zeitschrift". München, Hohenzollernstr. 110. (Osnabrück $13|_{11}$ 69.) V: Nicephori Blemmydae curriculum vitae 96; Georgii Acropolitae opera 03; Nikolaos Mesarites 07; Analecta 01; Grabeskirche u. Apostelkirche I/II 08; D. Philhellenismus einst u. jetzt 13.

Heisterbach, Frank, s. Hoffmann, Max, Berlin-Weißensee.]Neufville.

Heisterbergk, Constanze, s. Malapert-

Heitmueller, Franz Ferd., Lit.♕, Nov., Dr. phil., ausw. Mitarb. am Goethe- u. Schiller-Archiv. Berlin W 15. (Hamburg $16|_3$ 64.) V: Tampete, N. 99; Der Schatz im Himmel, N. 00; Meiner Mutter 07. H: Hamburgs Dramatiker zur Zeit Gottscheds u. ihre Beziehgn zu ihm 92; A. d. Goethehause: Briefe Riemers a. d. Fam. Frommann in Jena 92; A. G. Uhlich u. Holl. Komödiant. in Hambg. (1740 bis 1741) 94; H. Borkenstein, D. Bookesbeutel, Lsp. (1742) 95; Goethes Tagebücher 1817/26, 29/32 (Weimar. Ausgab., Abt. III, Bd. 6—10, 12 u. 13); Reise in die Schweiz 1797 (Goethes Werke, Weimar. Ausg., Abt. I, Bd. 34, 1 u. 2 [m. Suphan u. Wahle]) 04; Hartleben-Tagebuch 06; Hartleben-Briefe I 08, II 12; O. E. Hartleben, Ausgew. Werke 09 III.

Heitz, Paul, Bücherkunde des 15. u. 16. Jahrh., Buchdruckereibesitzer u. Verleger. Straßburg i. E., An d. Aar 23. (ebda 4_4 57.) V: D. Büchermark. od. Buchdrucker- u. Verlegerzeichen 90/97: I Elsässische (m. Barack), III Basler (m. Bernoulli), IV Frankfurter u. Mainzer, VI Kölner (m. Zaretzky)); D. Züricher Büchermarken bis z. Anfang des 17. Jahrh.; Originalabdruck von Formschneider-Arbeiten des 16. u. 17. Jahrh. 92/99 III; Dietrich v. Bern (Sigenot), 14 Straßburg. Originalholzstöcke d. 16. Jahrh. 94; D. Initialschmuck in den elsäß. Drucken des 15. u. 16. Jahrh. 94/96 II; Hans Foltz, Dieses puchlein saget uns von allen paden die von natur heiß sein 96; Neujahrswünsche d. 15.Jahrh. 93, 3. A.09; Initialen v. Hans Holbein (m. Schneeli) 00; Pestblätt. d. 15. Jahrh. (m. Schreiber) 00; Les Filigranes des Papiers, contenus dans les archives de la ville de Strasbourg 02; Les Filigranes des incunables de la Bibliothèque d'Etat et de l'Université de Strasbourg 03; Biblia Pauperum, Faksimilereproduktion (m. Schreiber) 03; Oracula Sibyllina, Faksimilereproduktion (m. Schreiber) 03; Les Filigranes avec la Crosse de Bâle 04; Hundert Kalender-Inkunabeln (m. Haebler) 05; E. Abbildg der Hohkönigsburg aus der 1. Hälfte des 16. Jahrh. 07, 2. A. 08; Genfer Buchdrucker- u. Verlegerzeichen im 15., 16. u. 17. Jahrh. 08; Christus am Kreuz, Kanonbilder d. i. Deutschl. gedruckten Meßbücher d. 15. Jahrh. (m. Schreiber) 10; Wie man vor Hohenkünigsperg gezogen ist u. wie es gewunnen wart (m. Major) 10; Unbekannte Ausgab. geistl. u. weltl. Lieder usw. 11; D. Straßburger Madonna d. Meisters E. S. usw. 11; Dietrich v. Bern (Sigenot), 4 unbekannte Holzschnitte aus e. Ausg. des 16. Jahrh. 11; Primitive Holzschnitte d. 15. Jahrh. 13; Sebastian Brants Einblattdrucke 13. H: Einblattdrucke des 15. Jahrh. 1—38.

Heitzer, Lorenz (Pf. Gottlieb Lehrreich, L. O. Renz), (k.), Volks- u. Jugdschr., ☪, Nov., Dialekt ♆, Rektor. Altenessen. (Dremmen $30|_1$ 58.) V: D. Kindes Opfer u. a. Erzn. 97, 11. A. 11; D. Geigers Enkelkind u. a. Erzn. 97, 11. A. 09; Seines Glückes Schmied, Erz. 98; Die Tochter des Bergmanns, Erz. 98, 10. A. 10; Zur Lehr und Wehr, Erz. 98, 2. A. 11; Märchen a. d. fliegenden Welt 99; D. rote Franzis, Erz. 00; Die Goldsucher, Eine Pfändung, Eines Künstlers Jugendzeit, Erzn. 00, 3. A. 02; D. Räuber v. Eichenhofe, Erz. 01, 6. A.09; Robinson Crusoe, bearb. 01; Seines Vaters Schutzengel, Erz. 03, 3. A. 06; Sparpfennige, D.Schützling des Soldaten,Erzn. 05, 4. A. 09; Friedr. v. Schiller, poet.Würdigg s. Lebens u. s. Werke 06; Unter d. Beichtsiegel u.a. Erzn. 09;Schlagende Wetter, Empor um jeden Preis, Erzn. 09; D. hl. Elisabeth, Festsp. 11; In harter Schule, Erz. 11. ()

Hekethusen, Hans v., s. Muellern, Elisabeth v.

Helbig, Carl Ernst, Hygiene, Dr. med., ObStabsarzt a. D. Radebeul b. Dresden, Friedrich-Allee 13 I. (Dresden $3|_{10}$ 42.) V: Z. Lehre v. Wurstgift 67; „Lazarethe" im 2. Bd. von Roth u. Lex, Mil.-Gesnndheitspfl. 75; Hensingers Eisenbahnwagen als fahrendes Lazarett 76; Choleraforschg während der letzten Epidemie usw. 94; Gesundheitl. Ansprüche an militär. Bauten 97; Erneuerung d. Genfer Übereinkunft 99; Erste Erfindung 00, 2. A. 02.

Helbig, Frau Helene, geb. Tränkner (Helbig-Tränkner), ASV., ♂, ♆, Rom., Nov., Frauenbewegg, Ue: FES. Zittau i. S., Neustadt 16 II. (Dresden $16|_1$ 78.) V: Über Tälern u. Tiefen, Dichtgn 02/03; Philisterland, R. 11; Hinaus ins Leben 13.

Helbig, Wolfg., Archäol., Dr. phil., Prof., Sekret. des archäol. Inst. Rom, Gianicolo, Villa Lante. (Dresden $^{2}{}_{2}$ 39.) V: Wandgemälde d. vom Vesuv verschütteten Städte Campaniens 68; Untersuchgn üb. d. camp. Wandmalerei 73; D. Italiker in d. Po-Ebene 79; D. homer. Epos aus den Denkmälern erläutert 84, 2. A. 87; Führer d. d. öffentl. Sammlgn klass. Altertümer i. Rom 91, 2. A. 99; (m. Barracco): La collection Barracco 93; Sur la question mycénienne 95; Les vases du Dipylon et les naucraries 98; Les ἵππεῖς athéniens 02; Les attributs des saliens 05; Zur Gesch. des röm. Equitatus 05; Zur Gesch. der hasta donatica 08. ()

Helbig-Träukner, Helene, s. Helbig, Helene.

Helbing, s. Haek, David.

Held, Hans, ASV., ☉, ☿, ♌, ⁄, ⁂, Red. Wien XII/2, Wolfgangg. 39. (ebda $^{28}{}_{3}$ 69.) V: Fünfgroschenheirat, Vst.; Fest am Nordpol, Optte; Gesunde Menschen, Sch.; Spatz u. Spätzin, Optte; Pussel, dramat. Sittenbild; Prinzeß Sibyll, Optte (m. M. Kolligs).

Held, Hans Ludwig, SDS., Relig. ⁂, Roman, ☿, Red. am „Janus". München, Franz Josef-Straße 13 Gg. (Neuburg a. D. $^{1}{}_{8}$ 85.) V: Dämmerstunden, G. 06; Jacobus, R. 07; Salome, E. 07; Maria Fried, R. 10; Tamar, Tr. 11; Buddha, sein Evangelium u. seine Auslegung 11 II; D. Idee d. Buddhismus 11; Deutsche Bibliographie d. Buddhismus 11. ()

Held, Harry, s. Méville, Henri de.

Held, J., s. Lubowski, Käte.

Held, Ludwig (Ps. F. Catholicus), (k.), Domkapitular, Prof. a. Priesterseminar. Luxemburg. (Diekirch $^{26}{}_{3}$ 58.) V: Kirchengeschicht. u. kirchenrechtl. Schr. ()

Heldmann, Karl, mittl. u. neuere ♛, Dr. phil., a.o. UP. Halle a. S., Blumenthalstr. 12. (Viermünden $^{19}{}_{9}$ 69.) V: Geschichte d. Deutschordensballei Hessen I 94; D. Kölngau u. die Civitas Köln 00; D. Rolandsbilder Deutschlds in dreihundertjährig. Forschung u. nach d. Quellen 04; Rolandsspielfiguren, Richterbilder oder Königsbilder? 06; Mittelalterl. Volksspiele i. d. thüring.-sächs. Landen 08. H: Jahresberichte d. Thüring.-Sächs. Vereins f. Erforschg d. vaterländ. Altert. u. Erhaltg s. Denkmale 08/12; Neue Mitteilgn aus dem Gebiet histor.-antiquarisch. Forschgn 08/10; Thüring.-Sächs. Zeitschr. f. Geschichte und Kunst 11/12; Forschgn z. thür.-sächs. Geschichte 11 f.; Studien z. thür.-sächs. Kunstgesch. 12; Geschichten der Territorien u. Kreise der Prov. Sachsen 12.

Heldmann, Karl, klass. Ψ, Dr. phil., GDir. Rinteln. (Niederasphe-Marburg $^{15}{}_{5}$ 42.) ()

Heldt, E., s. Nölting, Bertha.

Helffenstein, Ulrich, VB., ☉, Abt.-Dir. Gelsenkirchen, Hohenzollernstraße 106 I. (St. Johann a. Saar $^{30}{}_{9}$ 85.) *

Helfferich, Karl, Dr. d. Staatsw., Prof., WLegR. a. D., Dir. d. Deutschen Bank. Berlin W, Tiergartenstr. 37. (Neustadt a. H. $^{22}{}_{7}$ 72.) V: Reform d. deutsch. Geldwesens 98 II; Zur Erneuerg d. deutsch. Bankgesetzes 99; Handelspolitik 01; Geld u. Banken: I. D. Geld 03, 2. A. 11; Z. Reform d. kolonial. Verwaltungsorganisation 05; D. Geld im russ.-japan. Kriege 05.

Helfreich, August, PA., Geschäftsf. d. „M. N. Nachr.". München. ($^{26}{}_{7}$ 56.) ()

Helfrich, George, Sport. Berlin-Südende, Wilhelmstr. 4. (St. Petersburg $^{29}{}_{8}$ 65.) V: D. Eislauf, G., Briefe u. Fragm. 95; Prakt. Winke f. Kunsteisläufer u. Eislaufvereine 02, 2. A. 09; D. Eislauf in kunsthist. Darstellg 03; D. Dame auf Schlittschuhen 06; D. Paarlaufen u. Gruppenlaufen auf dem Eise 08: D. Schnellaufen auf d. Eise 08; D. Eisbüchlein d. Jugend 10, 2. A. 13.

Heliogabal, s. Fischer, Wilhelm, Löwensen.

Helios, s. Ettlinger, Karl.

Helldorff, Frl. Marie H. v., ASV., Frauenbewegg. Weimar, Kaiserin Augusta-Str. 46. (Berlin $^{25}{}_{7}$ 62.) V: Auf eigenen Füßen, Ratgeber f. erwerbende Frauen 07, 10. A. 10. ()

Hellen, C. v., s. Krause, Helene v.

Hellen, Eduard v. der, Lit. ♛, ☉, ☿, Nov., ✉, Dr. phil., MitHrsg. d. Monatsschrift „Der Greif". Stuttgart, Arminstr. 14. (Wellen i. Hann. $^{27}{}_{10}$ 63.) V: Goethes Anteil an Lavaters Physiogn. Fragm. 88; D. Lehnwörter d. nhd. Schriftsprache 89; Das rote Programm, 5. A. 92; D. Andere, Sch. 97; Italiens Volkswirtschaft 99; Register zu Goethes Sämtl. Werken 12. H: Goethes Briefe 1779/86 u. 1788/1803 XII (Bd. 4—7 u. 9—16 von Goethes Werken, Weimar. Ausg., 4. Abt.); D. Journal v. Tiefurt 92; Goethes Briefe, chronolog. Ausw. m. Anm. 01—13 VI; Goethes u. Schillers Sämtl. Werke (Cottasche kommentierte Jubiläums- u. Säkular-Ausg.) XL u. XVI; Goethes Mutter, Briefwechsel 09; Hehn, Üb. Goethes Gedichte, 2. A. 12; Bismarcks Briefe an Braut u. Gattin, Ausw. 12.

Heller, Adolf, PA., VJ & S., Politik, ⁄, ✉, Polit. Red. am „Schwäb. Merkur" Stuttgart, Stitzenburgstr. 12 III. (ebda $^{28}{}_{10}$ 66.)

Heller, Ernst, ☉, ☿. Vevey, rue du Clos 7 I. (Bern $^{9}{}_{5}$ 56.) V: Frühlingsboten, Ged. 78; Ein Cäsarenkraum, Tr. 97. H: Sänger aus Helvetiens Gauen (Anthologie) 80, 2. A. 82.

Heller, Leo, SDS., ⊙, Nov., ♆, ♪. Berlin-Lichterfelde, Ziethenstr. 1. (Wien $^{18}|_{3}$ 76.) **V:** Volkslieder i. mod. Gewande, G. 02; Bunte Lieder, G. 03; Garben, G. 06; Präludien d. Liebe, G. 07; Neue Lieder, G. 09; Jasmin, O. (m. Rich. Wurmfeld) 11. **H:** Stimmungen, G. 01.

Heller, Ludwig, ⊙, Schausp. u. Regiss. am Münch. Schauspielhaus. München, Habsburgerstr. 10. (Nürnberg $^{9}|_{6}$ 72.) **V:** Armer Heinrich 02; Frau Liebegott 03; Soldaten (m. Leo Walther Stein) 04; Die v. Hochsattel (m. dems.) 05, 2. A. 07; Alexander d. Gr. (m. dems.) 06; Im Sperlingsnest (m. dems.) 07; D. Kampf (m. Bernhart Nehse) 07; Wolkenkratzer (mit C. Rößler) 08; Im Clubsessel (m. dems.) 09; Der heilige Aloisius (m. Leo W. Stein) 10; D. Haifisch (m. Gg. Mart. Richter) 11; D. Ahnengalerie (m. L. W. Stein) 11; Majolika (m. dems.) 12; Fanfare 13.

Heller, Frl. Marie, Nationalökonomie u. Frauensache. Berlin W 50, Regensburgerstr. 5 a. (Travemünde bei Lübeck $^{17}|_{5}$ 47.) **V:** Kleinhandel, Kleingewerbe u. die großstädt. Bodenrente 03; Wie es dem Arbeiter in der Großstadt ergeht 05; Das Submissionswesen in Deutschland 07; D. Wandel in d. Frauenarbeit Deutschlands seit 1895 10.

Heller, Frl. Ottilie, Roman, Kritik. Berlin S 53, Urbanstr. 9. (ebda $^{7}|_{8}$ 49.) **V:** Stephan Broda, R. 84; Kathinka, R. 84; Paula, R. 88; Unt. genial. Menschen, R. 93; D. Weg z. Fried., R. 95; Baumstr. Robert, R. 97; Auf d. Pfade z. Ruhm, R. 01, 3. A. 06; Primadonna, Erz. 03; Gertruds Freund, Künstlerblut, Nn. 04; Die Frau d. Virtuosen 05; Luigia Merelli, Erz. 06. ()

Heller, Theodor, Dr., Dir. d. Heilpädagog. Anstalt Wien-Grinzing. Wien XIX/4, Langackerg. 12. (ebda $^{3}|_{6}$ 69.) **V:** Grundriß d. Heilpädagogik 04, 2. A. 12; Studien z. Blindenpsychologie 04; Über Psychol. u. Psychopathologie d. Kindes 11.

Hellerbeck, F., s. Streißler, Fr.

Helling, s. Haek, David.

Helling, Victor, s. Schmidt, Curt-Wilh.

Hellingen, Erika, s. Montzheimer, Elsb.

Hellinghaus, Otto (Ps. Otto Lingau, O. Heinrichs), (k.), ♛, Lit.♛, Dr. phil., Prof., GDir. Wattenscheid. (Drolshagen $^{23}|_{3}$ 53.) **H:** Deutsche Poesie, Anth. 83, 3. A. 02; Am Meeresstrand, Anth. 82; Freudvoll u. Leidvoll, Anth. 83; Meisterwerke nns. Dichter 84 ff.; Ausgew. Volks- u. Jugendschr. 85 ff.; A. allen Erdteilen (m. Trenge) 86, 2. A. 94; Ausgew. Ged. v. H. Heine 86; Ausgew. Werke v. Eichendorff 88; v. Hauff 89; Klass. Nov. 89; Briefe F. L.'s Grafen zu Stolberg u. d. Seinigen an J. H. Voß 91; Jugendschatz 96/98 III; Quellen u. Forschgn z. Gesch. d. Stadt Münster I 00; Bibliothek deutscher Klassiker 05ff. XII, 2. A. 12; Bibliothek wertv. Novellen u. Erzählgn 08 ff. XII.

Hellmann, Arnold, ASV., Seeerzähl., Schiffsoffizier. Hamburg 23, Papenstr. 88 III. (ebda $^{30}|_{10}$ 70.) **V:** Meeresklänge 04; D. Waldes u. d. Meeres Rauschen 08.

Hellmann, Gust., Meteorol., Dr. phil., o. UP., GRegR., Dir. d. Kgl. Meteorol. Instituts. Berlin W, Margaretenstr. 2/3. (Löwen $^{3}|_{7}$ 54.) **V:** Repert. d. deutsch. Meteorologie 83: Klima v. Berlin 91 u. 10; Meteorolog. Volksbücher 91, 2. A. 95: Meteorolog. Neudrucke 93/04 XV; Schneekristalle 93; Regenkarte d. Prov. Schlesien 99, 2. A. 12, d. Prov. Ostpreuß., Westpr. u. Posen 00, 2. A. 12, d. Prov. Brandenb. u. Pommern 01, d. Prov. Sachsen, Schleswig-Holst., Hannover 02, Westfalen, Hess.-Nassau, Rheinland 03; D. große Staubfall v. 9.—12. März 1901; Die Niederschläge in d. Norddeutsch. Stromgebieten 06 III; Regenkarte v. Deutschl. 06; Internat. Meteorol. Kodex 07, 2. A. 12; Veröffentlichgn d. Kgl. Meteorol. Instituts 07 ff.; Schwankungen d. Niederschläge 09; Magnet. Kartographie 10; Sommerhochwasser d. Oder 11; Klima d. deutsch. Nordsee- u. Ostseeküsten 11.

Hellmann, Oskar, Lit.♛, Verlagsbuchh. Glogau, Markt 44. **V:** Janus, Studien u. Kritiken 04; Jos. Chr. v. Zedlitz 10; Napoleon im Spiegel der Dichtung 13.

Hellmann, Sigm., ♛, Dr. phil., a. o. UP. München 31, Ansbacherstr. 4 IV. ($^{19}|_{3}$ 72.) **V:** Die Grafen v. Savoyen u. d. Reich bis zum Ende der stauf. Periode 00; Aus den Briefen der Herzogin Elisabeth Charlotte an Etienne Polier de Bottens 03; Sedulius Scottus 06; Pseudo-Cyprianus, De XII abusivis saeculi 09; Wie studiert man Geschichte? 11. **Uc:** Gregor v. Tours I 11, II 13.

Hellmers, Gerhard, VJ & S., Theaterkritik, ⊙, Oper, Dr. phil., Prof., Gymn.-Oberlehr. Bremen, Scharnhorststr. 185. (Blexen, Oldenburg $^{2}|_{6}$ 60.) **V:** Robert Manning of Brunne 86. **H:** Ed. Schuré, Paysages historiques de la France 94; Arthur Fitger, Einsame Wege (Lyr. Auswahl u. Nachlaßgedichte m. biogr. Einleitg) 11; Samlg Engl. u. Franz. Schriftsteller f. d. Schule. ()

Hellmuth, Maria, s. Albrecht, Maria.

Hellpach, Willy, Dr. phil. et med., Nervenarzt u. a. o. ThSchP. Karlsruhe i. B., Amalienstr. 40. (Ols i. Schl. $^{26}|_{2}$ 77.) **V:** Die Grenzwissenschaften d. Psychologie 02; Nervosität u. Kultur 02; Grundlinien e. Psychologie d. Hysterie 04; Nervenleben u. Weltanschauung 06; Geistige Epidemien 07; D. Pathologische in d.

modernen Kunst 11; D. geo-psychischen Erscheinungen 11.

Hellwig, Paul, ℙ, **Uc**: L, Dr. phil., Prof., Dir. d. IX. städtisch. Realschule. Berlin N 20, Badstr. 22. (Sommerfeld $^{29}_{11}$ 51.) **V**: Deutsch. Lesebuch f. höh. Schulen 93, 10. A. 12; Wilhelm d. Gr., Festsp. 97; Die Technik d. Unterrichts i. d. deutsch. Grammatik 04; Lehrb. d. Gesch. 07. **Uc**: Cicero III.

Helm, Georg, math. ∩, o. THSchP., GHofR. Dresden, Nürnbergerstr. 9. (ebda $^{15}_{3}$ 51.) **V**: Elemente d. Mechanik u. math. Physik 84; Lehre v. d. Energie 87; Grundzüge d. math. Chemie 94; D. Energetik 98; D. Theorien d. Elektrodynamik 04: D. Grundlehren d. höh. Mathematik 10.

Helm, Johs., PA., ℙ, Kgl. SemDir. a. D. Nürnberg, Maxfeldstr. (Floß $^{10}_{4}$ 42.) **V**: Musik. Harmonielehre 68, 10. A. 13; Musikal. Formenlehre 72, 5. A. 06; Psychologie u. Logik 76, 7. A. 10; Handb. d. allgem. Pädagogik 94, 6. A. 13.

Helm, Karl, Germanistik, Dr. phil., a.o. UP. Gießen, Stefanstr. 7. (Karlsruhe $^{19}_{5}$ 71.) **V**: Z. Rhythmik d. kurzen Reimpaare d. 16. Jahrh. 95; Untersuchungen üb. H. v. Heslers Evangel. Nicodemi 99: D. got.-lat. Bibelfragment der Univ.-Bibl. Gießen (m. P. Glaue) 10; Altgerman. Religionsgeschichte I 12. **H**: H. v. Heslers Evangel. Nicodemi 02; D. Buch d. Macchabäer in md. Bearbeitg 04; Hess. Blätter f. Volkskde, Bd. V—XII 06—13; Die Apokalypse Heinrich's v. Hesler 07.

Helm, Rudolf, klass. Ψ, Dr. phil., o.UP. Rostock i. M., St. Georg-Str. 70. (Berlin $^{2}_{3}$ 72.) **V**: De P. Pap. Statii Thebaide 92; Volkslatein, 4. A. 11; Griech. Anfangskursus 02, 3. A. 12; Lucian u. Menipp 06. **H**: Fulgentius 98; Apulejus 05/10, 2. A. 12 f.; Lucian, Ausgew. Schrift. 07; Hieronymi chronicon 13.

Helm, Dr. W. M., s. Kowarz, Wilh. M.

Helmar, Käthe, s. Heilmann, Marg.

Helmert, Rob., Erdmessg, Dr. phil., Dr.-Ing. h. c., o. UP., GObRegR., Dir. d. geodät. Instituts. Potsdam, Telegraphenberg. (Freiberg i. S. $^{31}_{7}$ 43.) **V**: Ausgleichgsrechng u. d. Methode d. kleinsten Quadrate 72, 2. A. 07; Mathem. u. physikal. Theorie d. höh. Geodäsie 80 u. 84 II: Beiträge z. Theorie d. Reversionspendels 98; D. Schwerkraft u. d. Massenverteilg d. Erde 10.

Helmling, P. Leander, (k.), Kirchen♚, Hagiologie, OSB, Stiftsarchivar. Prag, Abtei Emaus. (Kirschhausen, Hess. $^{7}_{9}$ 63.) **V**: Eibingen, Kloster 00; D. Wandgemälde im Kreuzgange d. Klosters Emaus 02; Emaus, Geschichte u. Beschreibg 03; Die Annalisten u. Geschichtsschreiber v. Emaus 03; Weihnachten 04, 2. A. 10; D. Urkdnbuch d. Abtei Emaus I 04, II 13; Montserrat, 2. A. 05. **Begr u. Red**: Hagiograph. Jahresbericht 00—04.

Helmolt, Hans F., PA., RP., ♚, Dr. phil., polit. Red. der „Weser-Zeitung". Bremen, Bismarckstr. 147. (Dresden $^{8}_{7}$ 65.) **V**: König Ruprechts Zug n. Italien 92; Begriff Weltgesch. 95; Fabricius u. Siber 95; Entwicklg d. Grenzlinie aus d. Grenzsaum 96; Deutsche Gesch. 98, 3. A. 07; Amalfi 04; Italien 6.—14. Jh. 06; Krit. Verzeichnis aller Liselotte-Briefe 08; Anwendbarkeit d. Gesetzes v. d. Erhaltg d. Energie auf d. Geschichtswissensch. 09; Ranke-Bibliogr. 10. **H**: Weltgesch. I—IX 99 ff.; Stillfried-Alcántara u. Kugler, Hohenzollern, 7. A. 06; Ratzel, Kleine Schriften 05 f. II; Liselotte, Briefe in Auswahl 07 f. II; Liselotte, Briefe an Prinzeß von Wales 08; Porträtgal. aus Lamprechts Deutscher Gesch. 10; Ratzel, Meer 11; Briefwechsel Freytag-Stosch 13. **Neubearb**: Hertslet, Treppenwitz d. Weltgesch. 8. A. 11. **Uc**: Capitulare de villis 96.

Helmrich, Richard, ♚, Handelslehrer. Plauen i. V., Auenstraße 13. (Kirchberg i. S. $^{22}_{2}$ 69.) **V**: Die Stiftgn in d. Schule Gabelsberger 01; Eleonore Wallot 02; Gesch. d. Bäckerinnung zu Plauen 06; Jul. Mosen 07; Plauens Theatergesch. bis 1898 08; Gesch. d. Gabelsbergerschen Schule in d. Kreisstadt Plauen 08; Geschichte d. Fleischerinnung zu Plauen 09; Gesch. d. Gabelsberg. Stenogr. im sächs. Vogtland 12.

Helms, Albert, Roman. Charlottenburg, Königin Luise-Str. 17. **V**: Chaos, R. 09. **H**: Die Zeitschrift, Halbmonatsschrift 10—13.

Helßig, Rudolf, ♗, Dr. jur., ObBibliothekar a. d. Univ.-Bibl. Leipzig, Kaiser Wilhelm-Str. 15. (Dresden $^{6}_{8}$ 46.) **V**: Zur Lehre v. d. Konkurrenz d. Klagen nach Römischem Recht 87; Katalog d. latein. u. deutsch. jurist. Handschriften d. Univ.-Bibl. z. Leipzig 05; Baccalaureat in artibus u. Magisterium im 1. Jahrh. d. Univ. Leipzig 09.

Hemme, Adolf, Ψ, Dr. phil., Prof., OberrealschDir. a. D., GRegR. Honnef a. Rh. (Neustadt, R. $^{14}_{3}$ 45.) **V**: Ausw. aus Horaz u. den römischen Elegikern 86; Abriß der griech. u. röm. Mythologie 00, 4. A. 09; Kl. Verzeichn. griech.-deutsch. Fremd- u. Lehnwörter 02; D. lat. Sprachmaterial im Wortschatze d. deutsch., franz. u. engl. Sprache 04; Was muß d. Gebildete vom Griechischen wissen? 00, 2. A. 05. **H**: Ségur, Napoléon à Moscou et passage de la Bérésina 87, 7. A. 13; Macaulay, Ranke's history of the Popes 90.

Hempel, Karl, PA., beeid. Sachverständ. für Stenogr. Charlottenburg

Berlinerstr. 108. (ebda $^{25}/_{3}$ 62.) **V:** D. Universitäten u. d. Stenogr. 93; A. Heinrichs Debattenschr. umgearb., 4. A. 97; Welche Kurzschrift ist die beste? 98, 7. A. 02 (als Anhang: Kaiser Wilhelm II. als Redner); Lehrbuch der Stenogr. „Gabelsberger" 99, 10. A. 04; Bilder aus dem deutschen Reichstage 99; A. Heinrichs Lehrbuch der Gabelsberger Stenogr. umgearb. (m. A. Puckó), 4. A. 99; D. Bedeutg d. Schule Gabelsberger 00; Die Kaiserstenographie 01; Übungsbuch für angehende Praktiker 01; D. Zwecke u. Ziele d. Stenogr. (m. Max Selle) 01; Lesebuch f. Stenogr. n. Gabelsberger 05, 4. A. 07; Gabelsberger u. die Weiterentwicklg s. Systems 05; Die Verkehrsschrift, Einführg in d. verbreitetste u. beste deutsche Schnellschrift, die Gabelsb. Stenogr. 06, 8. A. 12; Unterrichtsbuch d. Stenogr. bes. f. Gerichtswesen (m. Max Selle) 13. **H:** Wissenschaftl. Centralbl. f. Stenogr. u. Schriftkd. 88—91; Kurzschr.-Blätter (in Gabelsbergerscher Stenogr.) 92—09; Lesehalle Gabelsberger 99—09; D. Debatte, Übgsblatt f. Gabelsb. Schnellschr. 03—09; Literar. Neuheiten 05—09.

Hempfing, Karl Fr. E. (Pf. Karl Waldheim), Volkserzählung, Pastor. Allendorf a. d. Ulm, Kr. Wetzlar. (Ippinghausen, Kurhessen $^{16}/_{12}$ 48.) **V:** Wunderbare Wege 92; Aus d. Heimat 93; Gnadenwege im Dunkeln 97; Aus stürmischer Zeit 98; Drei Erzählungen 01; D. Flüchtling 06; D. schwarze Graf 10; Stimmungsbilder aus d. hess. Werratal, 12 Gesänge 12.

Henckell, Karl, ♆, 𝒻, SDS., ASV. München-Bogenhausen, Kufsteinerpl. 1. (Hannover $^{17}/_{4}$ 64.) **V:** Umsonst 84; Poet. Skizzenbuch 84; Dichtercharaktere, Anth. (m. Arent) 85; Quartett 86; Strophen 87; Amselrufe 88; Diorama 89; Gründeutschland 90; Trutznachtigall 91; Aus meinem Liederbuch 92; Buch d. Freiheit, Anth. 93; Zwischenspiel (Lr. v. heiml. Kaiser) 94; Mod. Dichterabende 95; Ada Negri 96; A. Böcklin 97; Ged. 98; Neues Leben 00; Ausgew. Ged. (I Mein Liederbuch, II Neuland) 03; Gipfel u. Gründe 04; Mein Lied, Auswahl 06; Schwinggn 07; Deutsche Dichter seit Heine 07; Weltlyrik 10; Im Weitergehn, n. G. 11; Ein Lebenslied 11; Lyrik u. Kultur, Vorträge 13. **H:** Sonnenblumen, Flugblätter d. Lyrik 95/99; Cunita v. L. Jacoby, Volksausg. 96; G. Pfander: Passifloren 96, Helldunkel 08.

Hengesbach, Joseph, Dr. phil., Prof., GObLehrer. Düren, Rhl. (Fredeburg i. Westf. $^{15}/_{3}$ 60.) **H:** Readings on Shakespeare 01. **MitRed:** Schulbibl. franz. u. engl. Prosaschriften d. neueren Zeit 94ff.; Samml. franz. u. engl. Schriftsteller mit deutschen Anmerkungen. ()

Hengst, Wilhelm (Pf. Felix Wald, W. v. Meer, W. H. v. Fehn, Walter Omega), Nov., plattd. ♆, Jugendschr. St. Fehn, Post Hesel, Ostfriesl. (Stikelkamperfehn $^{23}/_{6}$ 59.) **V:** D. Rodenhofer 98; Der Wilderer 99. ()

Henke, Osk., ⚿, ⁂, ♕, Lit. ♕, Ψ, Freimaurerei, Dr. phil., Prof., GDir. a. D. Bremen, Bürgerm. Smidt-Str. 11. (Cüstrin $^{30}/_{7}$ 43.) **V:** Deutsche Gesch., 2. A. 14: Lehrb. d. deutsch. Kurzschrift 89: Lesebuch z. Lehrb. 88/94 VI; Chronik des Gymnas. in Barmen I. Gesch. v. 1579—1890 90; D. Sabbatismus 92; Homers Werke m. Erläutgn, 4.—5. A. 98/09 VIII; Die Bergrede Jesu, erkl. 95; Horazens Werke m. Erläutgn 98 III; Nibelungenlied i. Auszuge 99; Schulreform u. Stenogr. 99; Aus d. Werkstatt d. Freimaurerei 06; Freimaurerei u. Dogma 06: Gesch. d. Freimaurerei 06; Vademecum f. d. Homerlektüre 06; D. neueren Forschungen üb. die Varusschlacht 10. **Ue:** D. Nibelungenlied mit Einleitung 94. ()

Henkel, Franz Hermann, Burenkrieg, Prof., ObLehr. am Kgl. Gymn. Göttingen. (Schermcke $^{16}/_{11}$ 68.) **V:** Aus dem Burenkriege 01; Hermann u. die Cherusker, Dr. 06: D. Kampf um Südwestafrika 08.

Henkel, Herm., klass. u. deutsche Ψ, Dr. phil., GP., GDir. a. D. Wernigerode. (Burg $^{24}/_{10}$ 21.) **V:** Studien zur Gesch. d. griech. Lehre v. Staat 72; Das Goethesche Gleichnis 86; Goethe u. die Bibel 98. ()

Henkelmann, Karl, hist. Erz., Roman, Volkskde, Prof., Gymn. Oberlehr. Bensheim a. d. B. (Dodenau $^{8}/_{12}$ 58.) **V:** Das Bauernhaus d. Odenwaldes u. d. südwestl. Deutschlands 08; Helden vom Stegreif 11, 3. A. 12; Fürstabt u. Erzbischof 12; Auf dem Frankenstein 12.

Henking, Karl, ♕, Dr. phil., Prof., Präf. d. Bibl.-Komm. Schaffhausen. (St. Gallen.) **V:** Gebhard III. Bischof v. Konstanz 80; D. Kloster Allerheil. zu Schaffhausen 89—91 III; Verzeichn. der Inkun. u. Handschr. d. St.-Bibl. Schaffhausen (m. H. Boos) 03; Joh. v. Müller I 09. **H:** D. Korrespondenz J. v. Müllers 1798/99 04/05 II. ()

Henkler, Paul, ⚿, SemObLehrer. Rudolstadt. (Vieselbach $^{21}/_{12}$ 80.) **V:** Der Lehrplan in Naturkde 06; Aus d. Physik-Unterricht i. d. Volksschule 08; Dreiflächenbilder f. d. botan. Unterricht 10; Mikroskop. Praktikum m. dreidimens. Bildern 12; Geolog. Karten m. Profilen 12; Mathem. Lehr- u. Übungsb. f. Lehrerbildgsanst. 13.

Henle, Anton, (k.), ✝, neutest. Exegese, Dr. theol., Bischof. Regensburg. (Weißenhorn, Bay. $^{22}/_{5}$ 51.) **V:** D. Evang. Johannes u. d. Antichristen s. Zeit 84; Kolossä u. d. Kolosserbrief 86; D. Mitrakult

89; Komment. z. Epheſierbrief 90, 2. A. 08; Philippi u. d. Philippergemeinde 93. ()

Hennc am Rhyn, Otto, ♔, Kultur♔, Sittlichkeit, Freimaurerei, Dr. phil., St. Gallener Staatsarchiv. a. D. Weiz, Steierm. (St. Gallen $^{26}/_{8}$ 28.) **V:** Adhuc stat (Freimaurerei in 12 Fragen u. Antworten) 61, 7. A. 12; Geſch. d. Kantons St. Gallen 63 u. 96 II; Geſch. d. Schweizer-Volkes 65/66, 3. A. 78 III; Fiat lux (Verteidigg d. Freimaurerei uſw.) 66; D. hl. Rock 68; Buch d. Myſterien 68, 3. A. 90; D. Kulturgeſch. i. Lichte d. Fortſchritts 69; Allg. Kulturgeſch. 70—72, 77—79, 97 u. 08 VIII; Deutſche Volksſage 75, 2. A. 79; Kulturgeſch. des jüd. Volkes 80, 2. A. 92; Das Jenſeits 81; Das vorchriſtl. Rom 83; G. Kinkel 83; D. Kreuzzüge uſw. 83 ff.; Kulturgeſch. Vorträge f. Freimaurer 84, 2. A. 05; Kulturgeſch. d. deutſch. Volkes, ill. 86 II, 20/24. Tauf. 98, Volksausg. 08; Ortslexikon der Schweiz 87; St. Gallen 88, 2. A. 94; Appenzellerland 88, 3. A. 94; Jeſuiten 89, 3. A. 94; Freimaurer 89, 4. A. 94; Kulturgeſch. Sku. 89; Kult. d. Vergangenh., Gegenw. u. Zukunft 90 II; Autobiogr. 90; Nation. Einigg d. Deutſch. 91; D. Frau in d. Kulturgeſch. 92; Teufels- u. Hexenglaube 92; Chriſtent. u. Fortſchr. 92; E. Reiſe durch d. Reich d. Abergl. 93; Gebrechen d. Sittenpolizei 93; Geſch. d. Rittertums 93; Kulturgeſch. d. Kreuzzüge 94; Aria, d. Reich d. ewig. Friedens im 20. Jahrh. 95; Anti-Zarathuſtra 99; Übermenſchen u. Edelmenſchen 00; Handb. d. Kulturgeſch. 00; Proſtitution u. Mädchenhandel 03, 2. A. 07; Aus Loge u. Welt 05; Symbolik der Freimaurerei 07; Religions- u. Sittengeſchichte 10; Deutſche Kultur- u. Sittengeſch. 13.

Hennеberg, Lebrecht, Mechanik, Dr. phil., Dr.-Ing. h. c., o. ThSchP., GHofR. Darmſtadt, Roquetteweg 51. (Wolfenbüttel $^{27}/_{9}$ 50.) **V:** Statik d. ſtarren Syſteme 86; Graph. Statik der ſtarren Syſteme 11.

Henner, Theod., (k.), ♔, Dr. phil., o. ö. UP. Würzburg, Domerpfarrg. 12. (ebda $^{28}/_{9}$ 51.) **V:** D. hzgl. Gewalt der Biſchöfe v. Wirzburg 74; Biſchof Hermann I. v. Lobdeburg u. die Befeſtigung d. Landesherrlichkeit im Hochſtift Wirzburg 75; D. hiſtor. Verein von Unterfranken und Aſchaffenburg in ſeinem 60jähr. Wirken 93; Altfränk. Bilder (kunſthiſtor. Kalender f. 95). **H:** D. Geſch. des Bauernkrieges in Oſtfranken von Mag. Lorenz Fries (m. Dr. A. Schäffler) 83 II.

Hennicke, Oskar, neuprovenz. Sprache u. Lit., Dr. phil., Prof. Bremen, Feldſtr. 42. (Gotha $^{14}/_{8}$ 52.) **V:** Etymolog. Gloſſar zu Miſtral, Mirèio, hrsg. v. Ed. Koſchwitz 00.

Hennig, Alfred, Roman, Nov., Muſik- u. Theaterreferent. München, Luiſenſtr. 69/III. (Zerbſt $^{31}/_{7}$ 68.) **V:** Timopht 96; Nitokris 97; Die Roſe v. Vernagtferner 97; Liebesfrühling von heutzutage 00; Um eine blonde Sünderin 01; Die da hungern nach Glück und Liebe 02; Die Schweſter 04, 3. A. 05; Münchner Humor 05; Leute vom roten Kreuz, 1. u. 2. A. 06.

Hennig, Carl R., Muſik, Kgl. Prof. u. MuſikDir., Beauftragter f. Muſikwiſſenſch. a. d. Kgl. Akad. Poſen, Viktoriaſtr. 26/27. (Berlin $^{4}/_{1}$ 45.) **V:** Methodik des Schulgeſangs 85; Beethovens 9. Symphonie, eine Analyſe 88; Deutſche Geſangsſchule 89, 2. A. 03; Die Unterſcheidung d. Geſangregiſter 91; Beitrag z. Wagnerſache 93; Äſthetik d. Tonkunſt 97; Lerne geſundheitsgemäß ſprechen 99, 2. A. 06; Einführg in d. Beruf d. Klavierlehrers 02; Üb. die Entſtehg d. „hohen Reſonanz", e. phyſiologiſche Studie 02; Einführg in d. Weſen d. Muſik 06; D. muſiktheoretiſche Unterricht f. Lernende u. Lehrende 10, 2. A.; D. wiſſenſchaftl. Fächer innerh. d. muſikſeminariſt. Ausbildg 12, Citate hierzu 13.

Hennig, Ludw., ⁂, Dr. phil., ObLehrer. Potsdam, Sigismundſtr. 10. (Berlin $^{21}/_{10}$ 82.) **V:** Die Frieſsſchen Lehren von den Naturtrieben u. den Organismen 06.

Hennig, Martin, Innere Miſſion, D., Paſtor, Dir. d. Rauhen Hauſes. Hamburg 26. (Loslau, Ob.-Schl. $^{28}/_{11}$ 64.) **V:** Für Feſte u. Freunde d. Inneren Miſſion I—VIII 98—13; Was jedermann v. d. Inn. Miſſion wiſſen muß 02, 11.—16. T. 07; Taten Jeſu in unſern Tagen 05, 12.—15. T. 07; Wie der Meiſter uns in den Weinberg rief 06, 6.—8. T.; D. J. H. Wicherns Lebenswerk, 1.—4. T. 07; Welch eine Wendung 07; Aus Gottes Werkſtatt 09; Das Rauhe Haus u. die Rauhhäusler 09; Chriſtuszeugniſſe 11; Alle Lande ſind Seiner Ehre voll 11; Quellenbuch zur Geſch. der Inneren Miſſion 12; Unſrer Kirche Herrlichkeit 13.

Hennig, Paul, (Pſ. P. H. Sileſius). Graph. Künſte, ⊞, ⌀, 𝒻, Inh. e. Zentrale für Graphik. Charlottenburg, Kaiſer Friedrich-Str. 40. (Waldenburg i. Schl. $^{12}/_{11}$ 47.) **H:** Bücherei Alt-Berlin I 10. **V:** In Berlin zu Hauſe, illuſtr. Führer, 11. A.; Bauſteine z. Geſch. d. Centralv. d. D. Buch- u. Zeitſchriftenhändler 11.

Hennig, Richard, Naturw. u. Verkehrsweſen, Dr. phil., Hrsg. d. Monatsſchrift „Weltverkehr". Berlin-Friedenau, Schmargendorferſtr. 24. (Berlin $^{12}/_{1}$ 74.) **V:** D. Charakteriſtik d. Tonarten 97; Unterſuchgn üb. d. Sturmfluten d. Nordſee 97; Jugend u. Natur, G. 02; Witterungskatalog bis 1800 04; Wunder u. Wiſſenſch.

I 04,II 06; Anfänge d. Telegraphie u. Telephonie 08; Bahnen d. Weltverkehrs 09; Buch berühmter Ingenieure 10; Gut u. ſchlecht Wetter 11; Deutſchlands Anteil am Weltverkehr 11; Probleme d. Weltverkehrs 13. H: A. Bernſtein, Naturw. Volksbücher (m. H. Potonié) 97/99.

Henniger, Karl, ♆, ⁄, ⊙, Lehrer. Meineweh b. Osterfeld, Prov. Sachſ. (Höchſt $^{28}|_{10}$ 71.) V: D. Forſtgehilfe, Vſt. 99; D. Fuchsfäßchen, Se ſchießen, Hum. 92; Chron. v. Meineweh, Prieſen u. Quesnitz 02.

Henning, Gotthold, Vorträge üb. R. Wagner, Fr. Liſzt, J. S. Bach, Chopin uſw., Dr. jur., Prof. d. Muſik. Leipzig, Sophienplatz 5. (Greiz $^{15}|_{10}$ 61.) *

Henning, Hans (Pſ. H. Ernſt), ⁂, Lit. ♛, ♛, ⚔, ⁄, Ue: E, Dr. phil., PrivDoz. a. d. THSch. u. ObLehrer. Braunſchweig, Zeppelinſtr. 4. (ebda $^{13}|_{2}$ 74.) V: Rattenfänger von Hameln, Erz. 93; Z. Entſtehgsgeſch. d. 7jähr. Krieges 99; Geſammelte Aufſätze 04; Jakob Böhme 05; Eduard Griſebach in ſ. Leben u. Schaffen 05; K. Phil. Moritz 08; Schopenhauer 09; Friedrich Spielhagen 10; Nietzſche 13; Probleme d. Philoſophie 14. H: K. Phil. Moritz' Anton Reiſer 06; Freiligrath, Gedichte 07; Schopenhauers Werke IV u. V 09; F. Spielhagen, Erinnergn aus m. Leben 11.

Henning, Max, Oriental., Nov., ⁄. Hrsg. u. verantw. Red. d. Revue „D. freie Wort". Frankfurt a. M., Krögerſtr. 2. (Ruda, Poſ. $^{18}|_{12}$ 61.) Ue: 1001 Nacht, aus d. Arab.; Der Koran, aus d. Arab. V: Römiſche Afterreligion od. Frankfurter Lümmeleien? 08; Amulettkatholizismus 10. H: Das „freie Wort" u. d. Probleme d. Zeit 08; Der „rote Kaplan", Auswahl d. im „freien Wort" pſeud. erſchienenen Artikel v. H. V. Sauerland 10.

Henning, Rudolf, deutſche Ψ, Dr. phil., o. UP. Straßburg i. E., Sternwartſtr. 16. (Kirchdorf, Pomm. $^{30}|_{5}$ 52.) V: D. St. Galliſchen Sprachdenkmäler bis zum Tode Karls d. Gr. 74; D. deutſche Haus 82; Nibelungenſtudien 83; Die deutſch. Runendenkmäler 89; D. Helm v. Baldenheim u. d. verwandten Helme des frühen MA. 07; Denkmäler d. Elſäſſ. Altertumsſammlg zu Straßburg von der neolith. bis z. karoling. Zeit 12.

Henoch, Hubert, ✉, insbeſ. Kolonialpolitik, Hauptred. v. „Deutſche Kolonialzeitung" u. „Koloniale Monatsblätter". Berlin-Steglitz, Breite Str. 24. (Raguhn, Anhalt $^{3}|_{11}$ 74.) V: Handbuch d. Deutſchtums im Auslande 04; Jahrbuch zum Deutſch. Kolonialatlas, ſeit 05; Adolf Lüderitz 09; D. deutſche Kolonialliteratur 1908 ff.; Drei Jahre deutſch-ſüdweſtafrik. Landesrat 12. H: Ill. Kolonialkal. 09, 10.

Henri, Cl., ſ. Driesmans, Heinr.

Henrich, Ferdinand, ⚗, Dr. phil., a.o. UP. Erlangen, Bismarckſtr. 9. (Wiesbaden $^{18}|_{3}$ 71.) V: Neuere theoret. Anſchaugn auf dem Gebiete der organ. Chemie 08, 2. A. u. d. T.: Theorien der organ. Chemie 12.

Henrich, Ferd., ⅄, Naturw., RGP. Wiesbaden, Dotzheimerſtr. 50. (Schwanheim $^{12}|_{3}$ 37.) V: Lehrb. der Arithmetik u. Algebra 70, 2. A. 86; Lehrb. d. eb. u. ſphär. Trigon. 70; Vortr. üb. Geologie 78; Lehrb. d. Kriſtallberechnung 86; Tabelle z. qualitat. chem. Analyſe 86.

Henrich, Johann, ſ. Schulte v. Brühl.

Henrici, Emil, Lit. ♛, Dr. phil., Prof. Berlin-Lichterfelde, Auguſtaſtr. 19. (Berlin $^{16}|_{2}$ 52.) V: Zur Geſch. d. mhd. Lyrik 76; 30 Jahre nachher, Betrachtungen üb. d. Verhältnis zw. Deutſchland u. Frankreich 01; Andreas Mylius, der Dichter der Warnow 08; Sprachmiſchung in älterer Dichtg Deutſchlands 13. H: Weber, Demokrit; Deutſch. Heldenb. in Kürſchners N.-L.; Becker, Erz. aus d. alt. Welt 81; Hartmann von Aue, Iwein 91/93; Hopf u. Paulſieck, mhd. Leſeb. 92, 9. A. 94 u. 98.

Henrici, Ernſt, ⊙, Epik, Dr. phil. Klinga i. Sa. (Berlin $^{10}|_{12}$ 54.) V: D. Quellen v. Notkers Pſalmen 78; D. deutſche Togogebiet u. meine Afrikareiſe 1887 88; Lehrbuch d. Epheſprache 91; D. Aztekenblume, E. 04; Indiana, E. 04; Dramat. Werke 04; Kolonialwirtſchaftl. Aufgaben d. deutſch. Kaufmanns 08.

Henriks, Al., ſ. Buſchmann, Aloys.

Henry, Paul, ſ. Gerber, P. H.

Henſchel vom Hain, Frau Henny, geb. Roſenbaum, ASV., realiſt. Nov., Kunſtkrit. Charlottenburg, Krummeſtr. 62. (Berlin $^{15}|_{5}$ 80.) V: Alleſamt Sünder 04. ( )

Henſchke, Ernſt, Lit. ♛, ⁄, ∎, ⌓, Dr. phil., RealſchProf. Neuſtadt a. Hardt. (Calbe $^{17}|_{5}$ 58.) V: D. Nachbildg griech. Metra im Deutſchen 85; Über Kaſpar Poggels Leben u. Schriften 93.

Henſe, Kurt Otto Fr., klaſſ. Ψ, Dr. phil., o. UP. a.D., GHofR. Freiburg i. B., Hildaſtr. 55. (Halberſtadt $^{11}|_{4}$ 45.) V: Exercit. criticae in Eur. fab. 68; Heliodor. Unterſuchgn 70; Krit. Blätter 72; De Juba artigrapho 75; De Ionis fabulae Euripideae partibus choricis 76; Chor des Sophokles 77; Studien zu Sophokles 80; De Stobaei florilegii excerptis Bruxellensibus 82; Die Modificirung der Maske in d. griechiſch. Tragödie, 2. A. 05. H: Schneidewin, Aſchylus' Agamemnon, 2. A. 83; Teletis reliquiae ed., prolegomena scrips. 90, ed. II. 09; J. Stobaei anthologii libri duo posteriores rec. vol. I. 94,

vol. II. 09; Senecae epistulae 98; C. Musonii Rufi reliquiae 05. ()

Hensel, Ant. Julius (Pf. Hans Werner), ✓, **Uc:** EFS, Red. d. „Königsb. Hartungschen Ztg.". Königsberg, P., Münchenhofstr. 2. (ebda $^{11}/_{5}$ 49.) **V:** Masuren 92, 7. A. 12: Samland 94, 6. A. 11; Königsberger Namen 95.

Hensel, Kurt, ⅄, Dr. phil., o. UP., GRegR., Hrsg. d. „Journals f. d. reine u. angewandte Mathematik". Marburg i. H., Breiter Weg 7. (Königsberg $^{29}/_{12}$ 61.) **V:** Theorie der algebr. Funktionen e. Variablen n. d. Abelschen Intregale (m. Landsberg) 02; Theorie der algebr. Zahlen 08; E. E. Kummer 10; Zahlentheorie 13. **H:** Kirchhoff, Vorlesgn üb. Optik 92; Gesammelte Werke Leop. Kroneckers; Kronecker: Vorlesgn üb. Zahlentheorie 01; Vorlesgn üb. d. Theorie der Determinanten 05.

Hensel, Paul, ⁂, Dr. phil., o. UP. Erlangen, Rathsbergerstr. 24. (Gr. Barthen $^{17}/_{5}$ 60.) **V:** Ethisches Wissen u. ethisches Handeln 89; Carlyle, sozialpol. Schriften 94/98 III; Carlyle 00; Hauptprobleme d. Ethik 03; Rousseau 07.

Henseling, Rob., ⅄, Volksbildg, Geschäftsf. d. Wilmowskistiftung. Merseburg, Christianenstr. 6. (Hameln $^{19}/_{10}$ 83.) **V:** Sternbüchl. f. 1910 ff.; Kl. Himmelskunde 13. **H:** Schles. Jahrbuch 13.

Hensing, Karl, VJ & S., ⅄, Politik, Dir. d. Großh. Realschule. Oppenheim a. Rh. (Darmstadt $^{5}/_{5}$ 67.) **V:** Handb. f. d. Rüdesheimer Verband deutsch. Burschenschaften 96, 3. A. 07; Grundzüge d. Physik 00; Neubearbeitg v. Geiß, Raumlehre f. höh. Mädchenschulen u. Lehrerinnenseminare, 4. A. 05; D. Ausländerfrage an den deutsch. Hochschulen 05; Allg. Arithmetik u. Algebra 10, 2. A. 13; Geometrie 10, 2. A. 13.

Hentrich, Konrad, Volkskunde, Dr. phil., GymnOberlehrer. Cöln a. Rh., Deutscher Ring 24. (Leinefelde $^{10}/_{10}$ 80.) **V:** Wörterbuch d. nordwestthüring. Mundart d. Eichsfeldes 12. *

Hentschel, Karl Johann, Lit.- u. Kult.-♛, ✓, ♆, nied.-österr. Landes-Ober-Rechn.-Revident. Wien I, Löwelstr. 18. (ebda $^{12}/_{4}$ 75.) **V:** Anast. Grün 05; Ferd. v. Saar 06; Heinrich Seidel, Stefan Milow 07; Walther v. d. Vogelweide 08; Wilhelm Jensen 08; Detlev v. Liliencron 09; Die Gärten des Meeres 09. ()

Hentschel, Willibald, Dr. Buchholz-Friedewald b. Dresden. **V:** Varuna, d. Gesetz d. aufsteig. u. sink. Lebens i. der Gesch. 02, 2. A. 07; Mittgart, ein Weg z. Erneuerg d. germ. Rasse 04, 3. A. 11; Vom aufsteig. Leben, Ziele d. Rassenhygiene 10.

Henze, Friedrich, ✓, Touristik, Volkskunde, Kgl. Seminarlehrer. Torgau. (Uslar $^{4}/_{1}$ 64.) **V:** Aus d. Fremdenbüchern d. Rhön 97; Aus uns. Heimat unvergeßl. schönen Bergen (m. Fischer) 97; Führer durch Münden u. Umg. 00, 2. A. 10; Führer durch Münden 06. [Clara.

Hepner-Muschner, Cl., s. Muschner,

Hepworth, William, Musik, Kirchenmusikdir., Organist an St. Jakobi i. K. Chemnitz, Sedanstr. 9. (Hamburg $^{16}/_{12}$ 46.) **V:** Mitteilgn f. Spieler, Bes., Händl. u. Verfertiger v. Streichinstrumenten, sow. f. Saitenfabrikanten 95.

Heraeus, Wilh., Klass. Ψ, Dr. phil., Prof., GymnOberlehrer. Offenbach a. M., Waldstr. 126. (Hamm i. W. $^{4}/_{12}$ 62.) **V** bez. **H:** Die Sprache des Petronius u. die Glossen 99; Appendix Probi 99; Index graeco-latinus (zum Corpus Gloss. lat.) 01; Silviae peregrinatio ad loca sancta 08; Petronii cena Trimalchionis 09; Schulausgaben zu Livius, Tacitus u. a. **MitH:** Sammlung vulgärlat. Texte. *

Herbatschek, Heinr., ⅄, ⅄, **Uc:** Slav, Dr. jur., Hof- u. GerAdvok. Wien I, Georg Coch-Str. 4. (Wsetin $^{10}/_{9}$ 77.) **V:** Von Metternich bis Thun 01; Ausgedinge od. Bauernversicherg? 04; Stempel- u. Gebührenbefreign 05; Reformen im österr. Verkehrs- u. Rechtsleben 05; D. Hotelier 05; D. Gast- u. Schankgewerbe im Lichte d. Volkswirtschaft u. d. jur. Praxis 06; Im Ausgeding, Dr. 08. **Uc:** Vrchlicky; Machar, D. Galeeren des Gymnasiums; Masaryk, Die Ideale der Humanität. ()

Herbert, M., s. Keiter, Therese.

Herbig, Gustav, Indogerm. Sprachwiss., Etruskologie, Dr. phil., o. UP. Rostock i. M., Friedrich Franz-Str. 17 I. (Kaiserslautern $^{3}/_{6}$ 68.) **MitH:** Corpus inscript. etruscar.

Herbst, Ferd., Pastor. Barmen, ev. Kirchstr. 12. ($^{17}/_{12}$ 49.) **V:** Bibl. Betrachtgn I—XIV 91—13.

Hercher, Ludw., Städtebau, Dr.-Ing., RegBaumeister. Wiesbaden, Bachmayerstr. 10. (Gera $^{11}/_{8}$ 74.) **V:** D. Entwickelung Groß-Berlins im Westen (Vorschlag zur Heeresstraße Berlin-Döberitz) 99; Das neue Oberbergamtsgebäude in Bonn 03; Großstadterweitergn 04; Ein Berliner Sportzentrum an der Havel 06.

Hercher, Wolfg. (Pf. Johs. Funk), ♆, RA. u. Notar. Berlin W 50, Regensburgerstr. 14. (ebda $^{31}/_{1}$ 69.) **V:** Der Sieg der Frau, Dr. 92; Nachtschatten 00; Lieder aus einem Dorfe 05; Der Liebestrank, Schelmensp. 08; Der Pfennig, Schw. 08; Der Demokrat, Schw. 08; Einsame Höhe, Dr. 08; Der Gemeindesumpf, Dr. 10; Prometheus, Dr. 12.

Herfeld, Paul, s. Spannuth-Bodenstedt, Ludw.

Herff, Otto v., Gynäkol. u. Geburtshilfe, Dr. med., o. ö. UP. Basel, Maiengasse 62. (Toluca $15|_6$ 56.) **V:** Beitrag zur Lehre d. Galacthorrhoe 89; Grundr. d. geburtshilfl. Operationslehre 94; Zeit- und Streitfragen üb. d. ärztl. Ausbildung 98; Encyklopädie d. Geburtshilfe u. Gynäkologie (m. Max Sänger) 00; Das Kindbettfieber 06. ()

Herfurth, Franz C., D., Stadtpfarrer. Brassо (Kronstadt), Ung. (ebda $1|_1$ 53.) **V:** G. D. Teusch, 2. A. 94. **H:** Sächs. Volksliederb. 95; Ans Heimat u. Ferne 98; Quellen z. Gesch. d. Stadt Kronstadt I u. II: Das sächs. Burzenland, Festschr. 98.

Hergel, Gust., klass. Ψ, Dr. phil., gepr. Lehr. f. Turnen u. Stenographie, GDir. Aussig a. E. (Brüx $12|_6$ 62.) **V:** D. unregelmäß. Verba d. latein. Spr. 89; Prakt. Anleitg z. Schlittschuhlaufen 91; Jugendspiele 91; Willensstärke u. Urteilskraft 05.

Hergesell, Hugo, Meteorologie, Dr. phil., a.o. UP., Kais. GRegR., Dir. d. meteorolog. Landesanstalt in Elsaß-Lothr., Präs. d. Internat. Aeronaut. Kommission. Straßburg i. E., Silbermannstraße. (Bromberg $29|_5$ 59.) **V:** Meteorol. Jahrb. f. Els.-Lothr. 90ff.; Veröffentlichgn d. internat. Kommission f. wissenschaftl. Luftschiffahrt 00 ff; Beitr. z. Physik d. freien Atmosphäre; Zeitschr. f. d. wissenschaftl. Erforschg d. höh. Luftschichten 04 ff.; Mit Zeppelin nach Spitzbergen 13.

Hergsell, Gust., Fechtkunst, Major u. Dir. d. Kgl. Landesfechtschule. Prag, Karlsg. 2 I, Eckquai, fürstl. Colloredo Mannsfeld. Palais. (Olmütz $15|_2$ 47.) **V:** Fechtkunst 81, 2. A. 92; Unterr. im Säbelfechten 85; Thalhoffers Fechtb. (gerichtl. Zweikämpfe) 1467 87; Dass. Gothaer Codex 1443 89; Dass. Ambras. Codex 1459 89; Duell-Codex 91, 2. A. 97; Fechtkunst im 15. u. 16. Jahrh. 96.

Hering, Herm., †, D., o. UP. a. D., GKonsistR. Halle a. S., Friedrichstr. 16. (Dalmin $26|_2$ 38.) **V:** Mystik Luthers 79; Einführg in d. liturg. Stud. 87; Dr. Pomeranus 88; D. H. Hoffmann 01; Lehre von d. Predigt 05; Der akad. Gottesd. u. d. Kampf um d. Schulkirche in Halle a. S. 09; Sammlg akad. Predigten 11.

Herkenne, Heinrich, (k.), alttestamentl. Exegese, D., UDoz. (Bonn) u. Pfr. Vilich, Rheinprovinz. (Cöln $5|_7$ 71.) **V:** De Veteris Latinae Ecclesiastici capitibus I—XLIII 99; Die Briefe zu Beginn des zweiten Makkabäerbuches 04. ()

Herkenrath, Roland, klass. Ψ, SJ., Prof. am Privatgymn. Stella matutina. Feldkirch, Vorarlberg, Pensionat Stella matutina. (Beusberg, Rheinprov. $16|_{12}$ 52.) **V:** De gerundii et gerundivi ap. Plautum et Cyprianum usu 94; Studien z. d. griech. Grabschriften 96.

Herkner, Heinr., ✉, Sozialpol., Dr. rer. pol., o. UP., GRegR. Berlin. (Reichenberg, Böhm. $27|_6$ 63.) **V:** Oberelsäss. Baumwollindustrie u. ihre Arbeiter 87; Oberelsäss. Baumwollindustrie u. die deutsche Gewerbeordnung 87; Soziale Reform als Gebot des wirtschaftl. Fortschrittes 91; Zukunft d. Deutsch-Österreicher 93; Die Arbeiterfrage 94, 5. A. 08; D. Frauenstud. d. Nationalökonomie 99; D. Arbeitsfreude in Theorie u. Praxis der Volkswirtsch. 05.

Herkomer, Sir Hubert v., ⌂, Prof., Maler. Bushey, Herts, England. (Waal b. Landsberg $26|_5$ 49.) **V:** Meine Schule u. mein Evangelium; The Herkomers I 10, II 11. ()

Herling, Albert, ✓, Politik, ♛, ⏺, Stenogr., Red. des „General-Anzeiger". Halle a. S., Am Kirchtor 24. (Naumburg $7|_3$ 56.) **V:** Stenogr. Liederbuch 79; Stenogr. Beobachter 80; Denkschrift z. 75jähr. Bestehen d. Oberschles. Wanderers 03; Roter Turm u. Roland 12, 2. A.

Herling, Frau Clara, geb. Spengler (Pf. Klotho), Nov., ✓, **Ue:** EF. Halle a. S., Am Kirchtor 24. (Bernburg $12|_5$ 56.)

Herlt, Gustav, ASV., ✉, ✓, Berichterstatt. d. „Köln. Volksztg." u. d. „Reichspost" (Wien). Konstantinopel, Pera. (Schönau b. Schluckenau, Böhm. $25|_4$ 67.)

Herm, Friedr., s. Löscher, Friedr. Herm.

Herman, G., s. Sebaldt, Max Ferd.

Hermann, Eduard, vergleich. Ψ, Dr. phil., a.o. UP. Kiel. (Dez. 69.) **V:** Das Pronomen *jos als Adjektivum 97; Zur Gesch. d. Brautkaufs 04; Üb. d. Entwicklg d. litanischen Konjunktionalsätze 12; Griech. Forschgn I 12. **Ue:** Max Niedermann, Hist. Lautlehre des Latein. 07.

Hermann, Fritz, s. Unger, Hellmuth.

Hermann, Georg, s. Borchardt, Georg H.

Hermann, Gottlieb, s. Tiemann, Herm.

Hermann, Josef, s. Hoffmann, Hermann, Breslau.

Hermann, Rosa, s. Häcker, Hermine.

Hermann, Rudolf, Ornithologie, Eisenbahn-ObSekr. Berlin-Friedenau, Beckerstr. 7. (Berlin $22|_9$ 60.) **V:** Vögel u. Vogelstimmen; Fritz Renter als Naturfreund 10.

Hermann, Th., s. Pantenius, Th. H.

Hermann, Traugott, s. Jaeger, Johs.

Hermann, Wilhelm (Pf. Arminius, als Journalist), DOSchG., ✒ Roman, Nov., ev. Pfr. Homorod I, Siebenb., Hauptplatz 1. (Weißkirch $28|_6$ 71.) **V:** Rob. Walther, R. 01; Ans m. Heimat, Ges. Erz. 03; D. Burghüters Töchterlein, Sch. 03; D. Repser Burg in Lied u. Wort 04; Jugendpfade, G. 05; Ave Caesar (üb. Kais. Wilh. II.) 11; Der rote Königsrichter, Sch. 12.

Hermelink, Heinr., †, ♚, Lic., Dr. phil., UDoz. u. Pfr. St. Thekla bei Leipzig. Vom 1/4 14 ab: a.o. UP. Kiel. (Mukki in Ostindien 30/12 77.) **V:** Geschichte d. allg. Kirchenguts in Württemberg 03; D. theol. Fakultät in Tübingen vor der Reformation 06; Die religiösen Reformbestrebungen d. deutsch. Humanismus 06; D. Toleranzgedanke im Ref.-Zeitalter 08. **Mitarb.** an G. Krügers Handbuch d. Kirch.-Gesch. **H:** Tübing. Universitätsmatrikel I 06.

Hermens, Oskar, Dr. phil., KonsistR. Magdeburg-Cracau. (Aachen 7/7 45.) **V:** Reden aus d. Mil. Pfarramte 84 II; D. Werke d. Barmherzigkeit; D. Reformation, ihre Begründer u. Förderer 00; Protestant. Taschenbuch (m. O. Kohlschmidt) 04.

Hermes, Frau Anna, geb. Gnevkow, Jugendschr., Rom., Nov. Berlin NW, Turmstr. 3. (ebda 16/9 46.) **V:** Abendstunden 72; Für Kinderherzen 73; Braune Käthe 74; Ella 74; Gertrud 74; Aus dem Geleise 76; Meisterstochter 78; Dorfprinzesserl 80; Amina u. Auf dem Schnitt 83; Mitten im Leben 86; Manöverstütze 91; Auf grünem Ried 97; Maria u. Martha, Erz. 98; Wohltun trägt Zinsen 99; Mädchenträume 99; Der Familientag 01; Tante Monikas Verwandte, Komteßchen 01; D. Verschwörung v. Amsterdam 02; D. Lehrbuben d. Meisters Wohlgemut 02; Erika 02; Junge Mädchen 03; Feurige Kohlen 04; Fern von d. Heimat 04; Sängers Laufbahn 05; Onkel General 07.

Hermes, Justus, RP., Dr. jur., Minist.-Dir. a. D. Berlin W 10, Dörnbergstr. 7. (Boitzenburg, U.-M. 13/3 53.) **Red** (Chefred.): Neue Preuß. (Kreuz-)Ztg. 06—12.()

Hermes, Richard, RP., VJ & S., ✉, ✓, ♆, Verlagsbuchh., Hrsg. des „Reichszollbeamten" u. d. „Zollrundschau". Hamburg-Harvestehude 37, Isestr. 73. (Hamburg 18/12 80.) **V:** Wenn das Märchen wandert 04; Taschenkalend. f. deutsche Zollbeamte, seit 05; D. deutsche Zolltarif, Taschenausg. 09.

Hermstein, Frl. Gertr., Nov. Schweidnitz, Freiburgerstr. 22. (Schlogwitz 29/1 56.) **V:** Unter d. Tannen d. Schwarzwaldes, N. 85; Reise nach d. Nordkap, N. 91; Ruth Leuschner, R. 97; D. Gespensterhund u. Nach Claudia 99.

Herndl, Franz, soz.-okkultist. Roman, oberöstr. Mundart ♆, k. k. Finanzministerialbeamter, Red. d. „Mitteilgn d. Wiener Leseklubs Sphinx". Wien XII, Tivolig. 54. (Grein 6/6 66.) **V:** Grein, die Perle am Donaustrande 90; Das Wörther Kreuz 01; D. Trutzburg 09; D' Resl, N. 13.

Herold, Franz, ♆, Germ., ♚, Dr. phil., GP. i. R. Wien XIII, Penzingerstr. 108. (Böhm.-Leipa 15/2 54.) **V:** J. C. Hilscher 88; Wachsen u. Werden, G. 92; Spuren, ausgew. G. 93; Freude u. Vaterland, Dichtgn 95; Ein Ausflug nach Ob Ägypten 02; Erute, ausgew. Dchtgn. 08.

Herold, Heinr., (k.), ♆ u. Jugendlit., Kgl. Kreisschulinsp. Lüdinghausen, Westf. (Herzfeld 1/2 63.) **V:** D. beste Mitgift, Plaudereien üb. häusl. Erz., 2. A. 97; Gesundh. u. Jugend, Erz. 90; Jugendlekt. u. Schülerbibliothek 91, 3. A. 07; Fünfhundert Aufsätze f. d. Mittelkl. d. Volksch. (mit Wormstall) 92, 4. A. 05; Anmutige Erz. f. 8—12jähr. Kinder 92; Fürstenberg u. Overberg 93; Aufsätze f. d. Oberkl. d. Volksch. (m. Wormstall) 98, 4. A. 05; Overbergs Leben u. Schriften 01, 2. A. 12; Lesebuch f. ländl. Fortbildgsch., kathol. Ausg., 4. A. 09; Deutsch. Lesebuch f. Mittelschulen (m. a.) 11 IV.

Herold, Karl, ASV., ♂. Berlin-Wilmersdorf, Helmstedterstr. 2. (Weida 14/1 56.) **V:** Strafe muß sein, Lsp. 93; Rendez-vous, Schw. 97; Auf d. Alm da gibts ka Sünd, Lsp. 97; Majestät Weib, R. 99; D. Kattburgs, R. 00; Kapitän Simie, R. 02; Die Orden des Prinzen Riza, Fatum, Nu. 02; Apollo, Lsp. 04; Vergessen, Sch. 04; Die Okella, R. 06; Ramses der Zweite, R. 08; Zenab, R. 09; Die Hauptprobe, R. 09.

Herold, Max, Liturgik u. Kirchenmusik, D., Dekan u. Kirchenrat, Hrsg. d. „Siona" (s. 76). Neustadt a. Aisch. (Rehweiler 27/8 40.) **V:** Passah, Passions- u. Osterandachten 74; Auszüge a. d. neuen Mecklenb. Kantionale in mod. Notenschrift; Vesperale 85, 3. A. 07; Alt-Nürnberg in s. Gottesdiensten 90; Kultusbild. aus 4 Jahrh. 96. **H:** Luthers Deutsche Messe, bearb. v. Lyra 04.

Herold, Theodor, ♆, Lit. ♚, Dr. phil., Prof., Beigeordneter. Düsseldorf, Burgmüllerstr. 14. (Herzfeld 30/12 71.) **V:** Gretchen, Sang aus d. Freiheitskriegen 95, 9. u. 10. A. 09; F. A. Clemens Werthes u. d. deutsch. Trinydramen 97; Du u. ich, G. 02, 2. A. 09; Moderne Literatur u. Schule 08, 4.—8. Tausf. 09. **H:** Das Lied vom Kinde, Anthol., 1—10. Tausf. 09, 11.—16. Tausf. 13.

Heron, s. Schütte, Max.

Herre, Hermann, PA., ♚, Dr. phil., Prof. München, Rheinbergerstr. 5. (Preußlitz, Anh. 1/9 64.) **V:** Ilsenburger Annalen als Quelle d. Pöhlder Chronik 90. **H:** Deutsche Reichstagsakten X, 1. 09; X, 2. 06; XV, 1. 12; Concilium Basiliense VII 10.

Herre, Paul, ♚, Dr. phil., a.o. UP. Leipzig, Breitkopfstr. 1 Hpt. (Magdeburg 14/6 76.) **V:** Europ. Politik im Cyprischen Krieg 02; Deutschland u. die polit. Allianzen der Gegenw. 02; Papsttum u. Papstwahl im Zeitalt. Philipps II. 07;

Barbara Blomberg 09; D. Kampf um die Herrschaft im Mittelmeer 09; Deutsche Kultur d. MA. in Bild u. Wort 12; Von Preußens Befreigs- u. Verfassgskampf 13. H u. Mitarb: Quellenkde zur Weltgesch. 10; Dahlmann-Waitz, Quellenkde d. deutschen Gesch., 8. A. 12. H: Wissensch. u. Bildg 07—12; D. Geisteswissenschaften, Wochenschrift 13.

Herries, Auguste, s. Frey, Angelika.

Herrigel, Oskar, ♔, 𝒻, Prof. Karlsruhe i. B., Kriegstr. 67. (Ruith i. Württ. $^{28}/_{12}$ 74.)

Herrlein, Rudolf, PA., VF. & S., ⊞, Kunstkritik, 𝒻, Red. d. „Bahnhofswirt". Dresden-N., Alaunstr. 93. (Königsberg i. Pr. $^{1}/_{1}$ 63.)

Herrmann, Alfred, ♔, Dr. phil., Prof. a. d. Akad. Posen. (Inowrazlaw $^{26}/_{12}$ 79.) V: Marengo 03; D. Aufstieg Napoleons, Krieg u. Diplomatie von Brumaire bis Lunéville 12. H: Beiträge z. Geschichte d. Herzogtums Kleve 09; Eifelfestschrift 13.

Herrmann, Anton, Ethnogr., 🕮, Dr. phil., Prof. d. deutsch. Sprache u. Lit. am Staatspädag., k. Bürgerschullehrer-Sem.-Dir., Priv.-Doz. f. Volkskunde a. d. Univ. Kolozsvár, Red. u. Hrsg. d. „Ethnolog. Mitteil. aus Ungarn", d. „Ungar. Musikologie" u. d. „Mitteil. zur Zigeunerkunde". Budapest I, Győri-ut. 13, Pädagogium. (Brassó $^{30}/_{7}$ 51.) ()

Herrmann, Erich, RPA., Dr. phil., Musikref. u. Red. d. „Königsb. Allg. Ztg.". Königsberg i. Pr., Ziegelstr. 17a. (Goldap $^{12}/_{11}$ 84.) V: Über die Klangfarbe einiger Orchesterinstrumente u. ihre Analyse 08.

Herrmann, Erich, s. Paetel, Erich.

Herrmann, Ernst, VF & S., Meteorologie, nautische ∩, Dr. phil., Prof., Abteilgsvorst. d. Deutsch. Seewarte, Schriftleiter der „Annalen der Hydrographie u. Maritim. Meteorologie". Altona (Elbe), Allee 110. (Görlitz $^{3}/_{6}$ 53.) V: Wetterprognosen f. d. Ozean u. ihre Bedeutg f. d. Schiffahrt 04.

Herrmann, Franz, PA., ♔, ✝, Militär-Pfr. Bayreuth, Leopoldstr. 18. (Wittelshofen, Bayern $^{10}/_{7}$ 56.) V: Psalmen-Übersetzg 90, 3. A.; Jesajas-Übersetzg u. Erklärg 96; Übersetzg u. Erklärg d. Buches Hiob 01; Eremitage, sonst u. jetzt 01, 2. A.; Markgrafen-Büchlein (Geschichte d. fränkischen Hohenzollern) 02; Übersetzg u. Erklärg des Buches Ruth 04; Prot. u. Röm. Schriftbeweis 06; Himmelkron 09.

Herrmann, Fritz, Reformations♔, D., ArchivR., Hrsg. v. „Archiv f. hess. Gesch.". Darmstadt, Heidenreichstr. 41. (Guntersblum $^{24}/_{10}$ 71.) V: Fachschr. (*)

Herrmann, Gustav, ☿, ☉, 𝒻, Kritik, Leiter d. Ortsausschusses d. Richard Wagner-Stipendienstiftg. Leipzig, Parkstr. 8 I. (ebda $^{3}/_{4}$ 71.) V: Bayreuther Eindrücke 04; Tristan u. Isolde, Studie 06; D. Triumph d. Mannes, Sch. 06; D. große Baal, Dr. 07; Vineta, G. 07. ()

Herrmann, Frau Helene, geb. Schlesinger, deutsche ♆, Dr. phil., Berlin W 50, Augsburgerstr. 34. (ebda $^{9}/_{4}$ 77.) V: D. psychol. Anschaugn d. jung. Goethe u. seiner Zeit I 04; Stud. z. Heines Romanzero 06. MitH: Heines Werke (Bong). ()

Herrmann, Immanuel, Elektrotechnik, Dipl.-Ing., a. o. Prof. a. d. Techn. Hochschule. Stuttgart, Hegelstr. 25. (Rommelshausen $^{29}/_{7}$ 70.) V: Elektrotechnik 03 IV, 3. A. 12; Versuche üb. Eisenverluste im Dreh- u. Wechselfeld 09; Die elektr. Meßinstrumente 10.

Herrmann, Johs., alttestamentl. ✝, D., o. UP. Rostock. (Nossen $^{7}/_{12}$ 80.) V: D. Idee der Sühne im A. T. 05; Ezechielstudien 08; Soz. Predigt der Propheten 11; u. a. (*)

Herrmann, Louis, BP., ☉, Humor. Berlin W 15, Ludwigskirchplatz 9. (Schwerin a. W. $^{3}/_{11}$ 36.) V: Im Rausch, P.; D. Revolverbrüder, P.; Wahre Jakob, P.; Paradies, P.; Unser Doktor, Vst.; Rosenonkel, Vst.; Orgelpfeifen, P.; Bei kleinen Leuten, Vst.; Hugos Verhältnisse, P.; Mein jung. Mann, P.; Talmi, Vst.; König Krause, P.; Freund Felix, Optte; Der Leutnant zur See, Optte; Verliebte Mädchen, P.; Der Hungerleider, Ausstattungskom.; Fiddicke u. Sohn, P.; Schiedsmann Hempel, Vst.; Freudvoll u. leidvoll, Vst.; D. Damenschneider, Optte; D. rote Kosak, Optte; 100 000 Taler, P. (frei nach Kalisch); Hokuspokus, P.; Lustige Leier, G; Berliner Singsang, 25 Couplets.

Herrmann, Max, deutsche ♆, Dr. phil., Prof., UDoz., Schriftleiter d. Gesellschaft f. deutsche Erziehgs- u. Schulgesch., Hrsg. d. „Zeitschr. f. Gesch. d. Erziehg u. d. Unterrichts". Berlin W 50, Augsburgerstr. 34. (ebda $^{14}/_{5}$ 65.) V: A. v. Eyb u. d. Frühzeit d. deutsch. Humanismus 93; D. Rezeption des Humanismus in Nürnberg 98; Jahrmarktsfest zu Plundersweilern 00; E. feste Burg ist unser Gott 05; Forschgn z. deutsch. Theatergesch. d. MA. u. der Renaissance 13. H: A. v. Eyb, Deutsche Schriften 90 II; Jahresber. für neuere deutsche Lit.-Gesch. 92 f. II; Goethes Werke (Cottasche Jub.-Ausg.) Bd. 16; Lat. Lit.-Denkm. d. 15. u. 16. Jahrh.; Monumenta Germaniae Paedagogica; Historisch-Pädagogisch. Literaturbericht.

Herrmann, Max, ☿, Nov., ☉, 𝒻, Krit. Neisse, Wilhelmstr. 28. (ebda $^{23}/_{5}$ 86.) V: E. kleines Leben, G. u. Skn. 06; D. Buch Franziskus, G. 11; Porträte d. Provinztheaters, Sonette 13.

Herrmann, Max, Verleger u. Red. der

WochenZtg. „Deutsche Kunst- u. Antiquitäten-Börse". Wannsee b. Berlin. *

Herrmann, Paul, Kunst✍ des Altertums, Dr. phil., Prof., Kustos an der Königl. Skulpturen-Sammlung, Prof. an der Königl. Kunstakademie. Dresden, Stephanienstr. 13. (Halle a. S. $^{14}/_{12}$ 59.) H: Denkmäler d. Malerei d. Altertums 06 ff.

Herrmann, Paul, Germanistik, Dr. phil., GP. Torgau a. E. (Burg b. M. $^{10}/_{12}$ 66.) V: Wagner u. d. Stabreim 83; Christ. Schubart 88: Studien üb. d. Stockholmer Homilienbuch 88; Deutsche Mythologie 98, 2. A. 06; Dän. Gesch. d. Saxo Grammatikus I 01; Nord. Mythologie 03; Gesch. d. Hrolf Kraki 05; Island in Vergangenheit u. Gegenwart 07 II: Zweite Reise quer durch Island 10: Aufsätze über das Nibelungenlied 10; Gesch. von dem starken Grettir 13; Inner- u. Nordost-Island 13: Island, das Land u. d. Volk 14. Ue: Ibsen, Kaiser u. Galiläer 88; Brandes, Dostojewsky 89: Ibsen: Baumeister Solneß 92, Sämtl. Werke, Bd. V 99, Volksausg., Bd. III 07; Heliand 94; Indridi Einarsson, Die Neujahrsnacht 10.

Herrmann, Frl. Therese (Pf. Hedwig Berger), ASV., AV., Roman, Ue: EFI. Teplitz (Böhmen), Hohenloheſtr. 418. (Kleinpriesen, Böhm. $^{12}/_{12}$ 80.) V: Der Hofnarr d. Winterkönigs, R. 06; Mohnprinzeßchen, R. 08; Selbstgerecht, R. 09; Der Hirtenknabe v. Tellnitz, Erz. 12; u. Übersetzgn.

Herrmann, Wilh., ✝, D., Dr. phil. et jur., o. UP., GKonsistR. Marburg i. Hess. (Melkow $^{6}/_{12}$ 46.) V: Metaphysik in d. Theol. 76; Relig. i. Verhältnis zum Welterkennen u. z. Sittlichk. 79; Die Bedeutg d. Inspirationslehre f. d. ev. Kirche 82; Warum bedarf uns. Glaube d. gesch. Tatsachen? 84, 2. A. 95; D. Verkehr des Christen mit Gott 86, 6. A. 08; Gewißheit des Glaubens u. d. Freiheit d. Theol., 2. A. 89; Begriff d. Offenbarung 87; Worum handelt es sich in dem Streit um das Apostolikum 93; D. ev. Glaube u. die Theol. A. Ritschls, 2. A. 96; Ethik 01, 4. A. 09; Röm. u. evangel. Sittlichkeit 01, 3. A. 03; D. sittlich. Weisgn Jesu 04, 2. A. 07; Offenbarung u. Wunder 08. ()

Herrmann von Herrnritt, Rudolph, Staatsrecht, Verwaltgslehre u. östr. Verwaltgsrecht, Dr. jur., HofR. d. Verwaltgsgerichtshofes, tit. a.o. UP., Prof. an der Konsular-Akad. Wien VIII, Josefstädterstr. 34. (Prag $^{17}/_{4}$ 65.) V: D. österr. Stiftungsrecht 96; Nationalität u. Recht 99; Staatsform als Gegenstand d. Verfass.-Gesetzgebg u. Änderung 01; Handb. d. österr. Verfassgsrechtes 09; Abriß d. österr. Verfassgsrechtes 10.

Herrmannsdorfer, Frl. Caroline, ✝. Riva-San Nazzaro, Südtirol, Villa Dr. Modl. (München $^{26}/_{12}$ 61.) *

Herschel, Max, jüd.-relig. ✝. Bonn, Kaiserstr. 63. (ebda $^{25}/_{12}$ 40.) V: Im Tale Saron, G. I 05, II 12. ()

Herse, Albert, ASV., Militär-, Pferde- u. Jagdsport-Hum. Kl. Glienicke bei Potsdam. (Isabella, RegB. Bromberg $^{31}/_{5}$ 46.) V: Liebe u. Sport, 4 Nov. 91, 2. A. 94; Treuenfels, humor. Erz. 08; Rokoko (Einakter) 09.

Hertel, Frl. Betty, ASV., pädag. Erzählgn, Volksschullehrerin, Red. d. „Bayer. LehrerinnenZtg.". München, Lindwurmstraße 49. (Würzburg $^{24}/_{12}$ 65.) V: Klein Elsbeth u. die Welt 06; Kinder u. wunderliche Leute 10, 2. A. 11; D. alte Schulhaus u. d. neue Zeit 11.

Hertel, Eugen, VJ & S., ☉, Prof. München, Leonrodstr. 2 II. (ebda $^{20}/_{3}$ 53.) V: D. Gesch. Deutschlands, e. patriotisch-histor. Rundschau 86, 2. A. 89; Ferdinand Freiligrath in seiner Bedeutung f. d. Geographie 92; D. Transzendentale i. Rich. Wagners Dichtgn 95, 2. A. 08; Gegen d. Strom, Sch. 98: Eine Locke d. Königs v. Rom, Charakterbild 98: D. Ende d. Kaisers Maximilian v. Mexiko, Dr. 99; Wahnideen, Lsp. 00: Eine freie Stunde, Sch. 00; Künstlers Erdenwallen, Sch. 01; D. System d. Graphologie in Beispielen 02; D. Nachtigall v. Wittenberg, Sch. 03; Eine Dornenkrone, Dr. 06.

Hertel, Johs., ind. Ψ, Dr. phil., RealgymnProf. Großbauchlitz b. Döbeln, Sa., Leisnigerstr. 24. V: Fachschriften. (*)

Hertling, Georg Frhr. v., (k.), Präs. d. Görres-Gesellsch., ⁂, Sozialpolitik, Dr. phil. et (h. c.) rer. polit., Staatsminister d. Kgl. Hauses u. d. Äußeren, Exz. München, Kaulbachstr. 91. (Darmstadt $^{31}/_{3}$ 43.) V: Sizilien (u. d. Pf.: G. F. v. Hoffweiler) 70; Materie u. Form u. d. Definit. d. Seele b. Aristoteles 71; Grenzen d. mech. Naturerklärg 75; Albertus Magnus 80; Aufsätze u. Red. 84; Z. Beantwortg d. Göttinger Jubiläumsrede 88; J. Locke u. die Schule v. Cambridge 92; Naturrecht u. Sozialpolitik 93; Kl. Schriften zur Zeitgesch. u. Politik 97; Prinzip d. Katholizismus u. d. Wissensch., 1.—4. A. 99; Augustin 02, 4. A. 11; Augustinuszitate bei Thomas v. A. 05: Recht, Staat u. Gesellschaft 06; Wissenschaftl. Richtgn u. philos. Probleme im 13. Jahrh. 11. Ue: D. Bekenntnisse d. hl. Augustinus m. Einleitg 05, 4. u. 5. A. 11. ()

Hertramph, Frl. Ottilie, ASV., relig. Schriften. Hirschberg i. Schl., Stonsdorferstr. 33. (Glogau $^{10}/_{12}$ 45.) V: Das christl. Dogma i. Lichte d. ewig. Liebe 94, 2. A. 11.

Hertwig, Hugo (Pf. Hertwig-Behringer,

H. Behringer), PAl., RP., ⊙, /, Red. d. „Großenhainer Tageblatts". Großenhain, Schillerstr. 6. (Dresden $^{23}/_{10}$ 68.) V: Taschen-Fremdwörterbuch f. d. Alltagsgebrauch; Zum Nordkap hinauf; Mit Kurs nach Süden 08; u. a.

Hertwig, Osk., ♎, Dr. med. et phil., o. UP., GMedR., MitHrsg. d. „Archiv f. mikroskop. Anatom. u. Entwicklungsgesch.". Berlin-Grunewald, Wangenheimstr. 28. (Friedberg $^{21}/_{4}$ 49.) V: Bildg, Befruchtung u. Teilung d. tier. Eies 75; Nervensystem u. die Sinnesorgane (m. R. H.) 78; Chaetognathen 80; Studien zur Blättertheorie (m. R. H.) 81/83; Symbiose 83; Entwicklg d. mittl. Keimblattes d. Wirbeltiere 83; Untersuchg z. Morphol. u. Physiol. d. Zelle (m. R. H.) 84/87; Lehrb. d. Entwicklgsgesch. d. Menschen 86, 9. A. 10; Vergleichg d. Ei- u. Samenbildg bei Nematoden 90; Üb. d. physiologische Grundlage d. Tuberkulinwirkg 91; Zelle u. Gewebe 93/98 II; Zeit- u. Streitfr. d. Biol. 94/97 II; Die Lehre v. Organism. u. ihre Beziehg z. Sozialwissensch. 99; Elemente d. Entwicklgslehre d. Menschen u. d. Wirbeltiere 00, 4. A. 10; D. Entwicklg d. Biologie im 19. Jahrh. 00; Handbuch d. vergl. u. exper. Entwicklgslehre d. Wirbeltiere 01/06; Allg. Biologie 06, 4. A. 12; D. Radiumkrankheit tierischer Keimzellen 11. H: II. Bd. der organ. Naturwissenschaften (Kultur d. Gegenw.) 13.

Hertwig, Rich. v., ♆, Dr. phil. et med., o. UP., GehRat. München, Schackstr. 2 III. (Friedberg $^{23}/_{9}$ 50.) V: Rhizopoden; Histologie d. Radiolarien; Organism. d. Radiolarien; Actinien d. Challengerexpedition; Lehrb. d. Zool. 92, 10. A. 12; s. a. Oskar H.

Hertwig, Robert, RP., ⊙, Jugendlit. Chemnitz, Zschopauerstr. 18. (Leipzig $^{11}/_{1}$ 46.) V: 80 Bde Märchen, Erzählgn, illustr. Jugendwerke u. Festspiele, Bühnenstücke usw. ()

Hertwig-Behringer, s. Hertwig, Hugo.

Hertz, Frau Alice, geb. Berend (Alice Berend), DSch., Rom., Skizze, Uc: NDSchw. Florenz, via Montebello 17. (Berlin $^{30}/_{6}$ 78.) V: Allerlei Poeterei 01; D. Neue Kindertheater 01; D. weißen Mäuse 03; Dore Brandt 09; Marionetten des Schicksals 09; Die Reise des Herrn Sebastian Wenzel 12; Rumpelstilzchen 12; Frau Hempels Tochter 13.

Hertz, Friedrich, ✉, Soziologie, Dr. Wien III, Esteplatz 8. (ebda $^{26}/_{3}$ 78.) V: D. agrar. Fragen im Verh. z. Sozialismus 98 (auch russ.); Recht u. Unrecht im Burenkrieg 02; Diskont- u. Devisenpolitik d. öst.-ungar. Bank 03; Moderne Rassentheorien 04; D. Schwierigkeiten d. industr. Produktion i. Österreich 11; u. kleinere Broschüren.

Hertz, Wilhelm, Lit. ♔, ♃, Dr. jur., Landrichter. Frankfurt a. M., Fintenhofstr. 33 p. (Breslau $^{5}/_{3}$ 74.) V: D. actio utilis d. Forderungspfandgläubigers u. Cessionars im Formularverfahren 99; Goethes Naturphilosophie im Faust 13; Bernh. Crespel, Goethes Jugendfreund 14.

Hertzka, Theodor, CP., Dr. phil., Publizist. Budapest. (ebda $^{13}/_{7}$ 45.) V: Staats- u. volkswirtschaftl. Schriften. ()

Herwarth, Hilmar von, s. Herwarth von Bittenfeld, Eberh.

Herwarth von Bittenfeld, Eberhard (Pf. Hilmar von Herwarth), Rom., /, Rechts- u. Wirtschafts-Politik, Dr. jur., Ger.Ass. a. D. Wiesbaden, Kreidelstr. 3. (Karlsruhe $^{14}/_{4}$ 75.) *

Herwig, Franz, SDS., Rom., ⊙, /. Weimar, Belvederer Allee 7. (Magdeburg $^{20}/_{3}$ 80.) V: Herzog Heinrich, Dr. 04; Die letzten Zielinskis, R. 06; Wunder der Welt, R. 10; D. Stunde kommt, R. 11; Heinrich der Löwe, Dr. 11; Herrn Karls Schwert, Lsp. 12; Jan von Werth, R. 13; D. getreue Deserteur, Erz. 13; D. Schlachtfeld, R. 13.

Herwig, Reinhold, s. Kiesler, Bernh.

Herz, Hermann, (k.), AV., Erz., Bibliothekswesen, Pfr. u. Red. d. „Bücherwelt". Dettlingen, Hohenzollern. (Weildorf $^{19}/_{4}$ 74.) V: Musterkatalog f. volkstümliche Bibliotheken 07; Alban Stolz 08; D. Weg des Buches ins Volk 09; D'rr Garribaldi u. 2 a. Erzn. (u. d. Ps. Johann Driggeberger) 13, 2. Tauf.

Herz, Norbert, ✎, Dr. phil. et med., k. k. Realsch.Prof. Wien XVIII, Währingerstr. 145. (Olmütz $^{11}/_{12}$ 58.) V: Lehrbuch d. Landkartenprojektionen 85; 7stell. Logarithmen 85; Gesch. d. Bahnbestimmg v. Planeten u. Kometen 87/94 II; Publikationen der v. Knffnerschen Sternwarte 89/92 II; Keplers Astrologie 95; Wahrscheinlichkeits- u. Ausgleichgsrechnung 00; Geodäsie 05; Lehrb. d. mathemat. Geographie 06; Eiszeiten u. ihre Ursachen 10; Theorie d. transponierenden Musikinstrumente 11; Lehrbuch d. Physik 13.

Herzberg, G., s. Litzmann, Grete.

Herzberg-Fränkel, Leo, Journalistik, Nov., Sekr. d. Handels- u. Gew.-Kammer. Teplitz. (Brody $^{19}/_{9}$ 27.) V: Auf Luisianen, N. 49; Poln. Juden, Gesch. u. Bilder 66; Ghettogesch., 3. A. 89; Geh. Wege, Erz. 95; Eine Emigration, Erz. 98.

Herzfeld, Frl. Marie, VB., /, lit. Essay, Uc: DEFINSchw. Wien II, Lichtenauerg. 5. (Güns $^{20}/_{3}$ 55.) V: Menschen u. Bücher 93; Die skandinav. Lit. u. ihre Tendenzen 98; Leonardo da Vinci, der Denker, Forscher u. Poet 04, 3. A. 10. H: Ges. Werke von J. P. Jacobsen 98, 15.—17. A. 10; Leonardo da Vinci, Traktat

von der Malerei 09: Hans Birch Dahlerup, In östreichisch. Diensten 10; Das Zeitalter der Renaissance, Ausgew. Quellen 10 ff.; Matarazzo, Chronik v. Perugia 10; Landucci, Florentinisches Tagebuch I 12, II 13. **Ue:** Werke von Arne Garborg, Björnson, Jonas Lie, Ola Hansson, Sophus Michaëlis, Tavaststjerna, Knut Hamsun; u. v. a.

Herzfrid, Oskar, s. Quincke, Ida.

Herzka, Adolf, Photochemiker. Dresden-A., Gabelsbergerstr. 15. (Schlapanitz, Mähren $^{26}/_{9}$ 59.) **V:** Der Albumindruck 95; Die Photographie 95; Photogr. Chemie u. Chemikalienkunde 96.

Herzog, Frau Adelaide verw., geb. v. Gottberg, PA., ♀, Krit., Nov., ✍. Dresden-A., Holbeinplatz 4 II. (Starnitz $^{9}/_{12}$ 50.) **V:** Almenrausch u. Edelweiß, Anth. 90; Herzensmelodien, ges. Dchtgn. 00; Kinderlieder 04. ( )

Herzog, Alb., VB., RP., PA., ✍, Lit.♛, ♀, Rom., ChefRed. der „Bad. Presse". Karlsruhe i. B., Nowackenanlage 13. (Barmen $^{26}/_{3}$ 67.) **V:** Jungwuppertal, G. (m. a.) 86, 2. A. 89; Neuere Lit. im Wuppertale 88; Sulamith 92; Germaniens Huldigg z. Bismarcktage, Festsp. 95; E. Kyffhäusertraum, Festsp. 96: Aus Deutschlands großen Tagen (Erinnergn an den Krieg 1870/71) 96; D. Wesen der Kunst im Spiegel deutsch. Kunstanschauung 01; Des Landes Huldigung, Festsp. 02; Ged. 03; Eine deutsche Journalistenfahrt ins Ostland 04; Schillers Traum, Festsp. 05; Theat.-Zickzack 06; D. Alexanderlied, hist. R. 06; Badens Jubiläumsgruß, Festsp. 06; D. junge Mädchen, seine In- u. Umwelt, e. Rundfragebuch 08; D. Grafen v. Berg, Heimatssp. 10; Im Lande d. hellen Nächte 10; Von München n. Straßburg 11; Von Freiburg d. d. Höllenthal nach Singen u. von Basel nach Konstanz 11; Vaterland!, Dr. 13.

Herzog, Eugen, roman. Linguistik, Dr. phil., o. UP. Czernowitz, Herreng. 39. (Wien $^{14}/_{4}$ 75.) **V:** Streitfragen d. roman. Philologie I 04; Histor. Sprachlehre des Neufranz. I 13. **H:** Neufranzösische Dialekttexte 06.

Herzog, Hans Friedr., Dr. phil., Kantonsbibl. u. Staatsarchiv. Aarau, Schw., Bachstr. 1100. (ebda $^{1}/_{2}$ 58.) **V:** B. A. Dunker 1746—1807 99; Alphabet. Katalog d. Aargauischen Kantonsbibliothek V—VIII 07—11.

Herzog, Joh. Adolf, Seminardirektor. Wettingen, Schweiz. (Hellikon $^{15}/_{4}$ 50.) **V:** D. Referendum i. d. Schweiz 85; D. Schule u. ihr neuer Aufbau a. natürl. Grundlage 92; D. bürgerl. Unterricht 95; Staatskde f. Schulen 95, 2. A. 99; Wie sind Gedichte zu lesen? 95; Reform d. Lehrerbildg 98; Was ist ästhetisch? 00.

Herzog, L., s. Enckhausen, Malwine.

Herzog, Rudolf, klass. Ψ, Dr. phil., o. UP. Basel. (Tübingen $^{31}/_{8}$ 71.) **V:** Fachschriften. ( )

Herzog, Rudolf, Roman, ○, ♀. Rheinbreitbach a. Rhein, Obere Burg. (Barmen $^{6}/_{12}$ 69.) **V:** Protektion, Sch. 93; Frau Kunst, R. 93: Nur e. Schauspielerin, R. 93, n. A. 12, 200. Tsd.; Herrenmoral, Sch. 94; Der ehrliche Name, Dr. 95: Esther Maria, Sch. 96; Zum weißen Schwan, R. 97, 100. Tsd. 12; D. Recht d. Jugd., Sch. 97; Komödien d. Lebens, R. 98; D. gold. Zeitalter, R. 99, 10. A. 13; D. Adjutant, R. 00, 10. A. 11; D. Graf v. Gleichen, R. 01, 23. A. 12; Ged. 03, 4. A. 11; Die vom Niederrhein, R. 03, 50. A. 13; D. Lebenslied, R. 04, 60. A. 13; Die Wiskottens, R. 05, 100. A. 13; Die Condottieri, Sch. 05, 3. A. 11; Der alten Sehnsucht Lied, Nn. 06, 12. A. 12; Auf Nissenskoog, Sch. 07, 2. A. 08; Der Abenteurer, R. 07, 40. A. 13; Hanseaten, R. 09, 70. A. 13; Es gibt ein Glück, Nn. 10, 30. A. 11; Die Burgkinder, R. 11, 80. A. 13; Herrgottsmusikanten, Lsp. 12, 3. A.; Sigfried der Held, Erz. 12, 50. Tsd.; Der Nibelungen Fahrt ins Hunnenland, Erz. 12, 50. Tsd.; Preußens Geschichte 13, 30. Tsd.

Herzog, Wilhelm, Lit♛, Kritik, Politik, ✍. München, Leopoldstr. 10. (Berlin $^{12}/_{1}$ 84.) **H:** Lichtenberg, Gedanken, Satiren, Fragmente, Briefe 07 II; H. v. Kleists sämtl. Werke u. Briefe 08/11 VI. **V:** H. v. Kleist 11.

Hesdin, Heinz, s. Nitsch, Harry.

Hesdörffer, Max, Gartenbau u. Tierzucht, Hrsg. u. Red. v. „Gartenwelt" u. „Deutsch. Garten-Kal.". Strausberg II bei Berlin. (Fulda $^{10}/_{12}$ 63.) **V:** Handb. d. prakt. Zimmergärtn. 95/96, 4. A. 14; Unter Blumen 95; Anleitung zur Blumenpflege im Hause 97, 3. A. 11; Die schönsten Stauden (m. and.) 00/01; Die schönsten Blütensträucher 05; Prakt. Taschenbuch f. Gartenfreunde 05, 2. A. 09; D. Kleingarten 08, 2. A. 09.

Hespers, Karl, (k.), Länder- u. Völkerkunde, päpstl. Hausprälat, Prof., Domkapitular, erzbisch. Rat, Ehrendomherr von Carthago. Cöln a. Rh., Margarethenkloster 5. (Lank $^{12}/_{10}$ 46.) **V:** Erforschung Aquatorial-Afrikas seit d. Tode Livingstones 81. **H:** Illustr. Biblioth. d. Länder- u. Völkerkde 81/87; Zwei Jahre a. Kongo, v. P. Schynse 89; Mit Stanley und Emin Pascha durch Deutsch-Ostafrika, v. dems., 1. u. 2. A. 90; Schynses letzte Reisen 92.

Heß, Adolf (Ps. Heinrich Kurz), ASV., SDS., **Ue:** RPF, Dr. phil. Charlottenburg, Sybelstr. 55. (Hamburg $^{14}/_{2}$ 68.) **Ue:** Großfürst Nikolai Michailowitsch von Rußland, Tolstoi, Gorki, Tschechoff, An-

drejew, Kuprin, Arzybaschew, Mereshkowski; Sienkiewicz; Jules Claretie u. a.

Heß, Adolf Fr., PA., ✉, ⚿, k. k. Ministerialinsp. u. Fachschul-Dir. Wien I, Kurrentg. 5. (ebda $^{12}/_{11}$ 62.) V: Üb. Check- u. Girowes. 85; Anleitg z. Berechng d. Zinsen usw. i. Checkverkehr m. d. Postsparkasse 88, 2. A. 88; Prakt. Lehrg. d. franz. Sprache f. Schankgewerbetreib. (m. Husserl) 92, 3. A. 04; Regeln u. Wörterverzeichnis f. d. deutsche Rechtschreibg (m. Mager) 97, 2. A. 04; Deutsch. Lesebuch f. Fortbildungsschulen d. Schankgewerbetreibenden (m. dems.) 97, 3. A. 10; Die Servierkunde (m. Scheichelbauer) 97, 3. A. 13; Materialien f. d. Unterr. d. gew. Rechnens f. Schankgewerbetreibende (m. Heilsberg) I 99, 2. A. 05, II 00, 2. A. 06; Nahrm.-Kunde (m. Adam), 3. A. 01; D. moderne Frauenfrage 01; Prakt. Kellerwirtschaft (m. Adam) 04; D. schriftl. Verkehr d. Hoteliers, Gastwirte u. Kaffeesied. (m. Sonntag u. Stübiger) 06; Gastwirtsch. Buchführg 05; Hotelbuchf. (m. (Huber 11; Rezepte d. Kaffeehausküche (m. Egkher) 12; Wiener Küche (m. Olga Heß) 13.

Heß, Albert Heinrich, △, Architekt, Reg.-Baumstr. u. Dipl.-Ing. Wiesbaden, Luisenpl. 1. (Frankfurt a. M. $^{20}/_{9}$ 75.) V: Kalender f. Architekten 02—14; Kal. f. Bautechnik 02/10; Uhlands Handbuch f. d. prakt. Maschinenkonstrukteur I: Hochbau.

Heß, Eduard, PA., Psychiatrie, ⚕, 𝒻, ♆, Dr. med., leitend. Arzt d. Kahlbaumschen Nervenheilanst. Görlitz, Schillerstr. 14. (Tauberbischofsheim $^{30}/_{10}$ 68.) V: Kollegen, Dr. 02; Psychiatr.-pädagog. Behandlg b. Jugendpsychosen 08.

Heß, Matthias (Ps. M. H. van Kel), (k.), ♆, 𝒻, Weingutsbes. Bruttig, Rheinprov., Moselstr. 60. (Fankel $^{24}/_{3}$ 78.) V: Schlichte Sterne, G. 09.

Heß, Richard, ♣, Dr. phil., o. UP., GehR. Gießen, Goethestr. 18. (Gotha $^{23}/_{6}$ 35.) V: Organisat. d. forstl. Versuchswesens 70; Grundriß z. Vorlesungen über Enzyklopädie der Forstwissenschaft 73; Forstliche Unterrichtsfrage 74; Grundriß z. Vorlesgn üb. Forstbenutzg u. Forsttechnologie 76; Forstschutz 76/78, 3. A. I 98, II 00; Organisat. d. forstl. Unterr. a. d. Univ. Gießen 77; Akad. Forstgarten b. Gießen 78, 2. A. 90; Forstw. Unterr. a. d. Univ. Gießen in Vergangenh. u. Gegenw. 81; Umfang u. d. Bedeutg d. Forstwiss. als Univ.-Disziplin 82; Eigensch. u. d. forstl. Verhalten d. wicht. in Deutschland vorkommend. Holzarten 83, 3. A. 05; Lebensbilder hervorragender Forstmänner 85; Enzyklop. u. Methodologie d. Forstwiss. 85/92 III; Ergänzungen zum I. Teil, bzw. Literatur-Nachweise 04; Waldschutz u. Schutzwald 88; Forstbenutzung 01. H: C. Heyer, Waldbau, 4. A. 93, 5. A. I 06, II 09: Verzeichnis der im akad. Forstgarten bei Gießen befindl. Holzarten 06, 3. A.; Üb. den forstwissenschaftl. Unterricht a. d. Univ. zu Gießen 10.

Heß, Walter Friedr., ASV., Papierverarbeitg, Handelspraxis. Berlin SO 36, Lausitzer Platz 17. (Mocker, Kr. Thorn $^{6}/_{2}$ 84.) V: D. deutsche Kaufmann im Kampfe ums Dasein 07; Reklame-Erfahrungen 11; Aus d. Export-Praxis 11; Der Güterversand 13. H: D. Papierprägetechnik 11.

Heß, Wilhelm, ♈ u. ♌, Dr. phil., ThSchV., GRegR. Hannover, Detmoldstr. 14. (Verden $^{3}/_{11}$ 41.) V: Lehrb. d. Zoologie 70; Schädliche u. nützl. Insekten 72—82 III; Sylt 76; Bilder aus d. Aquarium 76—77 II; Hausgenossen d. Menschen 84; D. Aquarium 86; Tierwelt Deutschlands 88—90 II; Die Feinde der Obstbäume 92.

Heß v. Wichdorff, Ernst Wolfg., Genealogie, Heraldik, Biogr., ♆, HofR. Geislingen a. d. Steige, Ecke Hohenstaufen- u. Werkstr. 1. (Langenburg $^{30}/_{5}$ 60.) V: Ged. 93; Stammtafeln 94; Uns. Mutter 96; D. Niedenstein u. s. Vergangenheit 97; D. Großmutter d. Reichskanzlers 97; Aus Schmalkaldens Vergangenheit 97; In sonnigen Landen, Auf heimatlichen Pfaden, G. 12.

Hesse, Albert, ✉, Dr. jur. et phil., o. UP. Königsberg i. Pr., Hammerweg 12. (Bleicherode $^{4}/_{10}$ 76.) V: D. Schutz des Mieters geg. Dritte 00; D. Begriff d. Gesellschaft in Spencers Soziologie 01; D. rechtl. Natur d. Miete 02; Natur u. Gesellschaft (Deszendenztheorie) 04; Gewerbestatistik 09; D. wirtschaftl. Entwicklg d. Deutschen Reiches 13.

Hesse, Alice, geb. Kurs (Alice Kurs), Roman, ♆, ⚇, GenLeutn.-Gemahlin, Exz. Charlottenburg 2, Kueſebeckstr. 35/36. (Berlin $^{10}/_{8}$ 42.) V: Rheinlands Sagen u. Legenden, 3. A. 03; Märchen von E. M. Arndt, Neubearbeitg, 2. A. 83; Elisabeth von Brandenburg 85; Lebensberuf, R. f. junge Mädchen 89; Auf Festung, R. 03; Nur eine Stunde, R. 03; Gefährlich Spiel, R. 12; Die Bandresi, R. 13; u. mehr. Einakter.

Hesse, Ferdinand, 𝒻, ♆, ♌, ⚇, Begr. u. Leit. d. Oybiner Waldtheaters, Feuill.-Red. d. „Zittauer Nachr.". Zittau, Uferstr. 16. (Braunschweig $^{6}/_{8}$ 82.) V: Jugend, G. 02; Reise d. Kgs. Friedr. Aug. i. d. Oberlausitz 05; D. Abschluß, Dr. 08.

Hesse, Hermann, ♆, Nov. Bern, Melchenbühl. (Calw $^{2}/_{7}$ 77.) V: Romant. Lieder 98; Eine Stunde hinter Mitternacht 99; Hinterlass. Schriften u. Ged. (u. d. Ps. Hermann Lauscher) 01, n. a. u. d. T.: Her-

mann Lauscher 08; Ged. 02, 3. A. 08; Peter Camenzind, R. 04, 50. A. 09; Boccaccio, Biographie 04; Franz v. Assisi, Biogr. 04; Unterm Rad, R. 05, 18. A. 08; Diesseits, 5 Erz. 07, 15. A. 08; Nachbarn, 5 Erz. 08, 12. A. 09; Gertrud, R. 10, 16. A. 12; Umwege, Erzn. 12; Aus Indien 13. ( )

Hesse, Karl, PA., VB., Red. d. Zeitschrift „Musikhandel u. Musikpflege", Geschäftsf. d. Vereins d. Deutsch. Musikal.-Händler. Leutzsch b. Leipzig, Bahnhofstr. 30. (Leipzig $^{1}{}_{7}$ 63.)

Hesse, Rich., ⅄, Dr. phil., Prof. a. d. Landwirtschaftl. Hochschule. Berlin. (Nordhausen $^{20}{}_{2}$ 68.) V: Abstammungslehre u. Darwinismus, 4. A. 12; D. Sehen d. niederen Tiere 08; Tierbau u. Tierleben I 10.

Hesse-Wartegg, Ernst v., Ethnogr., ◉, Ue: FEISPortPBH, Kons. z. Bern, Geh. HofR. Luzern, Villa Tribschen und London W, Grosvenor Club, New Bond Street. (Wien $^{21}{}_{5}$ 54.) V: Untersee-ische Tunnelbauten 75; Präriefahrten 77; Pariser Weltausstellg 78; Atlant. Seebäder 78; NAmerika 79 ff., 29. A. 96 f.; Mississippifahrten 80; Tunis 81; The Caravan Route between Egypt and Syria 82; The new South West 83; Mexico and Central America 85; Kanada u. Neufundland 87; Mexiko, Land 90; 1001 Tag im Occident 91, 2. A. 96; Einheitszeit u. Stundenzonen 92; Winterreise d. Andalusien 93; Chicago 93; Curiosa a. d. N. Welt 93; Korea 94; China u. Japan 97, 2. A. 00; Siam 98; Shantung u. Deutsch-China 99; Samoa, Bismarckarchipel u. Neu-Guinea 01; Indien u. seine Fürstenhöfe 06; Amerika als neueste Weltmacht d. Industrie 08; Die Wunder der Welt 12. ( )

Hessel, Franz, ⅄. Paris, 4 rue Schoelcher. (Stettin $^{21}{}_{11}$ 80.) V: Verlorene Gespielen, G. 05; Laura Wunderl, Münchn. Nn. 08; D. Kramladen d. Glücks, R. 13.

Hessel, Karl, Lit., Dr. phil., Dir. der Hildaschule a. D. Coblenz, Mainzerstr. 80. (Kreuznach $^{25}{}_{8}$ 44.) V: Deutsches Leseb. 86 VIII, 11. A. 11; Schneeglöckchen 87, 5. A. 11; Heines Dichtgn 87; Kreuznach ist Trumpf, Lsp. 88, 2. A. 90; Simrocks Rheinsagen, 10. A. 91; D. ältesten Moselieder 94, 2. A. 04; Heines Nordsee 94; Geschichten u. Sagen d. Nahetals 94, 2. A. 02; Geschichten d. Moseltals 96; Geschichten d. Rheintals 04; Ernst u. Spiel, Dichtgn 07; Von Mainz bis Köln auf Rheines Wellen, 5. A. 12; Altdeutsch 10. Ue: Enoch Arden 74; Ausonius, Mosella, 2. A. 04. ( )

Hesselbacher, Karl, StadtPfr. Karlsruhe i. B., Werderstr. 4. (Mückenloch $^{29}{}_{5}$ 71.) V: Aus d. Dorfkirche, Predigt. I 05, 2. A. 09, II 09, 2. A. 11; Glockenschläge aus meiner Dorfkirche, Skn. 06, 4. A. 12; D. Seelsorge auf d. Dorfe 08, 2. A. 09; Silhouetten neuer badischer Dichter 10; Mit güldner Waffe, Erz. 11; Unsere Dorfheimat — unser Stolz, 3 Vorträge 12; Vom Vaterland der Treue, Erzn. 12.

Hesselbarth, Karl (Pf. Karl Anhalt), populärwiss. ⁄, ⌂, ⅄, Sekr. d. Verb. deutscher Zigarren-Ladeninhaber. Hamburg, Bismarckstr. 97 I. (Zerbst $^{11}{}_{2}$ 63.)

Hessen, Robert, ✉, Dramaturgie, Dr. med. Berlin-Wilmersdorf, Weimarsche Str. 13. (Budwethen $^{4}{}_{11}$ 54.) V: Dramatische Handwerkslehre (Pf. Avonianus) 95, 2. A. 02; Leben Shakespeares 04; Reinlichkeit od. Sittlichkeit? 06, 10. A. 07; Glück i. d. Liebe 07, 11. T. 11; D. Sport 08; Mutterwitz 1.—11. T. 09; D. Prostitution in Deutschland 10; D. sieben Todfeinde d. Menschh. 11; Deutsche Männer 12; D. Philosophie der Kraft 13.

Hessenberg, Gerhard, ⅄, Dr. phil., ThSchP. Breslau XVIII, Güntherstr. 5. (Frankfurt a. M. $^{16}{}_{8}$ 74.) V: Ebene u. sphär. Trigonometrie 99, 3. A. 13; Grundbegriffe d. Mengenlehre 06; Transzendenz von e und π 12.

Heßler, Carl, Erdkunde, ♛, Rektor. Cassel, Weißenburgstr. 9a. (Betzigerode $^{20}{}_{12}$ 59.) V: Sagenkranz aus Hessen-Nassau 89, 2. A. 94; Die deutsch. Kolonien 89, 7. A. 08; Gesch. v. Hessen 91; Allgem. Heimats- u. Himmelskunde 92, 2. A. 95; Heimatskunde v. Hessen-Nassau 95, 3. A. 11; Wandkarte v. Hessen-Nassau, 4. A. 09; Hess. Landes- u. Volkskde Bd. II 03, Bd. I 05/07; Wandkarte der deutsch. Kolonien (m. Ed. Gaebler), 10. A. 12; D. Eddertalsperre 08, 2. A. 11; Wandkarte d. Umgegend v. Cassel 1 : 25 000 09; Geolog. Führer durch d. Umgegend v. Cassel (m. Blanckenhorn) 11; Kl. Palästinakunde 12; Entstehg u. Bedeutg hess. Sagen 13; Kurze Gesch. v. Cassel 13.

Hettauer, s. Schuldes, Jul.

Hettner, Alfred, ◉, Dr. phil., o. UP., Hrsg. der „Geogr. Zeitschr.". Heidelberg, Ziegelhäuser Landstr. 19. (Dresden $^{6}{}_{8}$ 59.) V: Gebirgsbau u. Oberflächengestaltung d. sächs. Schweiz 87; Reisen in den columbian. Anden 88; Kordillere von Bogotá 92; Text zu Spamers Handatlas 96; Das Deutschtum in Süd-Brasilien u. Süd-Chile 03; Das europ. Rußland 05; Grundzüge d. Länderkunde, I. Europa 07. ( )

Hettner, Georg, ⅄, Dr. phil., a. o. UP., GRegR. Berlin W 10, Kais. Augusta-Str. 58. ($^{21}{}_{8}$ 54.) V: Fachschriften. ( )

Hetzenauer, P. Michael, (k.), Bibelkde, Askese, ♛, OCap., Dr. theol., o. UP. am Lateran. Rom, Via Boncompagni 71. (Zell $^{30}{}_{11}$ 60.) V: Bernardini a Piconio triplex expositio epistolae ad Romanos emendata et aucta 91; S. Fidelis a Sig-

maringa Exercitia, cum appendice orationum ac benedictionum 93, 2. A. 98; D. Kapuzinerkloster zu Innsbruck 93: Eremitage Maximilians d. Deutschmeisters b. d. Patres Kapuzinern zu Innsbruck 93, 2. A. 94; Unterr. ü. d. Skapulier d. hl. Joseph 94, 3. A. 95; Nov. Test. graece et lat., critice ed.: 1. Evang. 96, 2. Apostol. 98; Nov. Test. latine 99; Wesen u. Prinzipien d. Bibelkritik auf kath. Grundlage 00; Thomae a Kempis de imitat. Christi tractat. quattuor, cum critica introduct. et appendice orationum 01; Abschreib. od. Benutz. 02; Epitome Exegeticae Bibl. Cath. 03; Nov. Test. gr. 04; Biblia Sacra Vulg. 06; Explicatio philologica Genesis 07; Theologia biblica Vet. Test. 08: Commentarius in Genesim 10; Introductio in Genesim 10; Biblia Sacra, dispositionibus logicis et notis exegeticis illustr., appendice lectionum Hebr. et Graec. auxit 14.

Heuberger, Richard, EP., Musik, Prof. a. d. k. k. Akad. f. Musik u. darstell. Kunst. Wien I, Hegelg. 17. (Graz $^{18}/_{6}$ 50.) **V:** Biographie Fr. Schuberts 02; Im Foyer 03: Skizzen 03. ()

Heubner, Otto, Pathol. (Kinderheilkde), Dr. med., o. UP. a. D., GMedR. Berlin NW 40, Kronprinzen-Ufer 12. (Mühltroff i. Sa. $^{21}/_{1}$ 43.) **V:** Dysenterie (Ziemssens Hdb.) 73, 2. A. 76; Gehirnsyphilis (ebda) 73, 2. A. 76; Luetische Erkrankg d. Hirnarterien 74; Experiment. Diphtherie 83; Syphilis im Kindesalter (Gerhardts Hdb.) 96; Lehrb. d. Kinderheilkde 03, 3. A. 11. ()

Heubner, Rud., Roman u. Nov., AmtsgerRat. Plauen i. Vogtl., Blücherstr. 13. (ebda $^{12}/_{12}$ 67.) **V:** Dichtgn 93; Sekr. d. Königs 94; Stürme u. Sterne 95; D. Haar der Berenike 05; Napoleon 06; D. König u. d. Tod, R. 08; Karoline Kremer, R. 10, 2. A. 11; Venezianische Novellen 12; Juliane Rockox, R. 13.

Heucke, Frl. Margarethe, ASV., Jugendschr., Kindergarten-Vorsteherin. Wismar, Bliedenstr. 32. (Parchim $^{17}/_{3}$ 79.) **V:** D. weiße Haus 08.

Heuckenkamp, Ferd., roman. Ψ, Dr. phil., a. o. UP. Greifswald, Roonstr. 7. (Pappenheim $^{10}/_{4}$ 62.) **V:** D. hl. Dimphna 87; Le dit de la rose v. Christine v. Pisan 91; D. Bibliothek des Kgl. Roman. Seminars an der Univ. Halle 01. **H:** Le Chevalier du Papegau 96; Les 15 joyes de mariage 01; Die provenzalische Prosaübersetzg d. Legende v. Barlaam u. Josaphat 12.

Heuer, Otto, ♔, Lit. ♔, Dr. phil., Prof., GenSekr. d. Fr. Deutsch. Hochstiftes u. Dir. d. Frankf. Goethe-Museums. Frankfurt a. M., Goethehaus. (Hannover $^{6}/_{2}$ 54.)

Heuer, Reinhard, ⊕, Kgl. Seminarlehrer. Havelberg. (Zützer, W.-Pr. $^{23}/_{2}$ 78.) **V:** D. Vorbereitg auf die 2. Lehrerprüfg in Erdkde 10; Heimatkde der Prignitz 11; Sagen u. Geschichten der Prignitz 12: Mathemat. Erdkde 12; Allg. Botanik f. Lehrerseminare 13. *

Heugel, Carl v., ASV., Roman, Nov. Dörnigheim b. Frankf. a. M., Fischerstr. 28. (Trier, Rhpr. $^{5}/_{7}$ 69.) **V:** Entgöttlichte Seelen, R. 02, 2. A. 03; Lachende Geschichten, Nn. 03; Lodernde Flammen, G. 05; Tannhäuser-Fahrten, G. 07. ()

Heuler, Felix, ASV., ♆, ♪, Lehrer, MitHrsg. d. Monatsschr. „Die Sonde". Würzburg, Jägerstr. 2. (Untereschenbach $^{11}/_{3}$ 77.) ()

Heuler, Raimund, Musik, Musik♪, Dir. d. Zentralsingschule, Hrsg. d. Monatsschr. „Allg. Deutsche Schulgesangreform", MitHrsg. d. Monatsschr „Die Sonde". Würzburg, Harfenstr. 2. (Speicherz, Bayern $^{2}/_{11}$ 72.) **V:** Thibaut, Üb. Reinheit d. Tonkunst, neubearb. 07; Hofrat Dr. Kliebert, weil. Dir. d. Kgl. Musikschule Würzburg, Biogr. 07; Mod. Schulgesangreform, der Gesang-Unterr. i. d. unt. Klassen d. Volksschule 08; Rhythm. Leseübgn f. Volks- u. Mittelschulen 09; Deutsches Schulsingbuch, Ausg. A u. B 09 III, C 12 II; Dr. Hugo Riemann als Volksschulgesangpädagog 09; Lehrpläne f. den Volksschulgesangunterricht 10; Tonartübungen in den gebräuchlichsten Tonarten 12; Farbige Tabelle zur Einführung der Note im Gesangunterricht 12; u. 40 Kompositionen. ()

Heun, Karl, Dr. phil., ThSchP., GHofR. Karlsruhe i. B., Klauprechtstr. 33. (Wiesbaden $^{3}/_{4}$ 59.) **V:** Formeln u. Lehrsätze d. allg. Mechanik 02; Lehrb. d. Mechanik, I. Kinematik 06.

Heuschkel, Walter, Dr. phil., ObLehr. i. W. Weimar. (Sept. 66.) **H:** W. Mannhardt, Wald- u. Feldkulte, 2. A. 04 f. ()

Heuser, Emil, ♔, K. Bahnverwalter, Hptm. a. D., Schriftf. d. Histor. Museums d. Pfalz. Speyer. (Ausbacher Hof b. Kaiserslautern $^{24}/_{3}$ 51.) **V:** Belagergn von Landau 1702, 1703, 1704 u. 1713 94/96 II, 2. A. 13; Katalog des städt. Museum i. Landau 95/97 II; Frankenthaler Gruppen u. Figuren 99; Katalog d. Mannh. Ausstellg v. Frankenth. Porzellan 99; Wormser Pfennige d. 13. Jh. 00; Neuer Pfalzführer 00, 5. A. 12; Führer durch Speyer 02, 3. A. 07; Die Protestation v. Speyer 04; Pfälz. Geschichtsbilder 05; D. Pfalz-Zweibrücker Porzellan-Manuf. 07; Pfälz. Porzellan des 18. Jahrh. 07; D. Porzellanwerke v. Frankenthal 09; Gesch. d. Harmonie-Gesellschaft Speyer 09; D. Wittelsbacher Hof in Speyer 09; Pennsylvanien im 17. Jahrh. u. d. ausgewanderten Pfälzer in England 10; D. Ganerbenschloß Drachenfels 11; D. Alchimist Stahl im Herzogtum Pfalz-Zweibrücken 11.

Heusler, Andreas, ⚒, Dr. jur., o. UP. a. D. Basel. (ebda $^{30}{}_{9}$34.) **V:** Verfassungsgesch. d. Stadt Basel im MA. 60; Die Gewere 72; D. Ursprung der deutsch. Stadtverfassg 72; Institutionen d. deutsch. Privatrechts 85—86 II; Deutsche Verfassungsgesch. 05 u. a. ( )

Heusler, Andreas, jun., Germanistik, Dr. phil., a.o. UP. Berlin W, Viktoria Luise-Pl. 12. (Basel $^{10}{}_{8}$ 65.) **V:** Volo spó, die Weissagung der Seherin 87; D. alemann. Consonantismus 88; Der Ljóthahâttr 89; Zur Gesch. d. altdeutsch. Verskunst 91; Goethe u. d. ital. Kunst 91; Über german. Versbau 94; Zwei Isländergesch. 97, 2. A. 13; Die Gesch. vom Hühnerthorir 00: Die Lieder der Lücke im Cod. R. d. Edda 02; Eddica Minora (m. Ranisch) 03; Urväterhort, die Heldensagen der Germanen 04; Lied u. Epos in german. Sagendichtg 05; D. gelehrte Urgesch. im altisl. Schrifttum 08; D. Strafrecht der Isländersagas 11; Zum isl. Fehdewesen in der Sturlungenzeit 12; Altisl. Elementarbuch 13. **H:** Jac. Grimm, Rechtsaltertümer (m. R. Hübner) 99.

Heuß, Alfred, Musik, Dr. phil., Red. d. „Zeitschr. d. Internationalen Musikgesellschaft". Gaschwitz b. Leipzig, Dorfstr. 23. (Chur $^{27}{}_{1}$ 77.) **V:** D. Instrumentalstücke des „Orfeo" u. die venetianischen Opernsinfonien; Festschr. z. d. Bachfesten 04, 07, 08, 11, z. deutschen Händelfest 06; Kleine Konzertführer 06—11; Joh. Seb. Bachs Matthäuspassion 09; Erläutergn z. F. Liszts Sinfon. Dichtgn 12. **H:** Denkmäler deutsch. Tonkunst, XIX: Arien von Adam Krieger (1634—1666) 05; Kretzschmar, Gesamm. Aufsätze aus d. Grenzboten 10.

Heuß, Theodor, SDS., ✉, ♫-Kritik, Dr. rer. pol., Chefred. d. „Neckarzeitung" u. Red. d. Wochenschr. „März". Heilbronn a. N., Lerchenstr. 31. (Brackenheim $^{31}{}_{1}$ 84.) **V:** Weinbau u. Weingärtnerstand in Heilbronn 06. **H:** Sieben Schwaben, e. neues Dichterbuch (Novellensammlung) 09. ( )

Heußler, Hans, ⁂, Dr. phil. Basel, Riehenthorstr. 33. (ebda $^{16}{}_{9}$ 55.) **V:** Der Rationalismus d. 17. Jahrh. in s. Beziehungen z. Entwicklungslehre 85; F. Bacon u. s. geschichtl. Stellung 89.

Heuvels, Leo, **Uc:** H. Goch, Nordstr. (ebda $^{22}{}_{2}$ 81.) ( )

Hey, Gust., Orts- u. Landes♛, Dr. phil., Prof., StudR., emer. Konrektor vom Real-Gymn. Döbeln, Roßweinerstr. 15. (Penig i.S. $^{2}{}_{1}$ 47.) **MitV:** Deutsch. Lesebuch f. höh. Lehranstalt. 82/84 V, 3./6. A. 05/12; letzt. Teil: Handb. z. Einführung in die deutsche Literatur, 3. A. 06; Die Siedelungen in Anhalt 05; Die Ortsnamen d. ehem. Hochstifts Bamberg 11 f. **V:** Die slav. Siedelungen im Königreich Sachsen 93. ( )

Heyck, Ed., ♛, Dr. phil., Prof. u. fürstl. Fürstenb. ArchivR. a. D. Ermatingen a. Untersee, Schweiz. (Doberan $^{30}{}_{5}$ 62.) **V:** Die heut. Burschenschaft (anon.) 83; Genua u. seine Marine im Zeitalter der Kreuzzüge 86; Heidelberger Studentenleben am Anfange unseres Jahrh. 86, 2. A. 94; Nicolai episc. Botrontinensis relatio de Heinr. VII. 88; Dichtg d. deutsch. Träume u. Kämpfe d. 19. Jahrh., Anthol. 89; Gesch. d. Herzoge von Zähringen 91; Urkunden, Siegel u. Wappen d. Herzoge v. Zähringen 93; Die gesch. Berechtigung des deutsch. Nationalbewußtseins 97; Die Mediceer 97, 3. A. 09; Die Allg. Zeitung 1798—1898 98; Bismarck 98, 4. A. 10; Kaiser Maximilian I. 98; Kreuzzüge u. das hl. Land 00; Kaiser Friedrich I. u. die Begründg d. preuß. Königtums 00; D. Gr. Kurf. 02; Deutsche Burschenschaft, zwei Festreden 02; Frauenschönheit im Wandel v. Geschmack u. Kunst 03; Hans v. Bartels, Künstlermonographie 03; Anselm Feuerbach, Künstlermonogr. 05, 2. A. 09; Maria Stuart 05; Deutsche Geschichte 05 ff. III; Johanna v. Bismarck 07; Lukas Cranach 08; Wilh. v. Oranien 08; Luther 09. **H:** Monograph. z. Weltgesch.; Mod. Kultur, ein Handb. der Lebensbildung u. d. guten Geschmacks (mit anderen) 06 f. II.

Heyde, Max v. der, s. Träumer, Max.

Heydemann, E., s. Möhring, Elisab.

Heyden, Lukas v., Naturw., Dr. phil. h. c., Prof., Major a. D. Frankfurt-Bockenheim. (Frkf. a. M. $^{22}{}_{5}$ 38.) **V:** Zahlreiche entomolog. Schriften. ( )

Heydenreich, Eduard Karl Heinr. (Ps. Philolithus Montanus), ♛, ⚒, Ψ, ℙ, Dr. phil., Prof., ObRegR., Sekr. d. Zentralstelle f. Familiengesch., Hrsg. der „Familiengeschichtl. Blätter". Leipzig-Connewitz, Kochstr. 115 II. (Dresden $^{29}{}_{5}$ 52.) **V:** Quaest. Propertianae 75; Hyginhandschr. d. Freiberg. GBibl. 78; Fabius Pictor u. Livius 78; Gesch. d. Kirchspiels Leubnitz b. Dresden 78; Kriegsdrangsale von Freibergs ländl. Umgebg im 18. Jahrh. 79; Incerti auctoris de Constant. Magno eiusque matre Helena libellus 79; Livius u. d. röm. Plebs 82; Bibliogr. Repertorium üb. d. Gesch. v. Freiberg 85; Beziehgn des Hauses Wettin zur Berghauptstadt Freiberg (m. Knauth) 89; Gesch. u. Poesie des Freiberger Berg- u. Hüttenwesens 92; Aus großer Zeit, Festreden 97; Das älteste Fuldaer Cartular im Staatsarchiv zu Marburg; Archivwesen u. Geschichtswiss. 00; Aus d. Gesch. d. Reichsstadt Mühlhausen 00; D. Bedeutg der Stadtarchive, ihre Einrichtung u. Verwal-

tung 01; Archiv d. Stadt Mühlhausen in Thüringen 01; Bau- und Kunstdenkmäler im Eichsfeld u. in Mühlhausen 02; Familiengeschichtl. Quellenkde 09; Handbuch d. prakt. Genealogie 13 II. H: Mühlhäuser Geschichtsblätter I—IV.

Heydt, Karl v. der, ⚇, ♆, Bankier. Berlin W, v. der Heydtstr. 18. (Elberfeld 58.) V: Variationen über d. Thema Weib 03, 2. A. 04; Johanne Arc, Sch. 04; Aphrodite, Sch. 06. ( )

Heydtmann, Arth., buchhändl. Fachartikel, Buchhdlr. Wien VII, Zieglergasse 5 III. (Rostock $^{19}/_{10}$ 73.)

Heydweiller, Adolf, ∩, Dr. phil., o. UP. Rostock, Mecklenb. (Crefeld $^{15}/_{1}$ 56.) V: Hülfsbuch f. d. Ausführg elektr. Messgn 92; D. Entwickelg d. Physik im 19. Jahrh. 00. ( )

Heyer, Franz, ♛, populärwiss. Jugendschr., Dr. phil., GRegR., GymnDir. a. D. Wiesbaden. (Classenthal, Ostpr. $^{14}/_{10}$ 42.) V: Canossa u. Venedig 76; Ausbildg d. Priesterherrsch. u. Inquisition 77; Habsburger u. d. Hohenzoll. 79; Aus d. alten deutsch. Reiche, Erz. 87/96 XII; Aus d. neuen deutsch. Reiche, hist. R.: I. D. erste Hohenzollern u. d. Quitzows 93, II. Friedr. II. m. d. eis. Zahn u. d. Märk. Städte, III. D. deutsche Achilles 94; Sollen fremde Sprachen in Ewigkeit d. Grundlage d. Unterrichts auf uns. höh. Schulen bleiben? 11; Durch!, vaterländ. Schausp. 12.

Heyer, Frau Toni (Pf. T. Schliemann), Jugendschr., Roman, ♆. Bad-Nauheim, Fürstenstr. 15 II. (Bredenbeck bei Hannover $^{18}/_{9}$ 59.) V: Tage d. Glücks 10. ( )

Heyfelder, Erich, Ästhetik, Dr. phil., UDoz. Tübingen, Gartenstr. 9. (Bromberg $^{20}/_{12}$ 74.) V: Klassizismus u. Naturalismus bei Fr. Th. Vischer 01; Die Illusionstheorie u. Goethes Ästhet. 04; G. Gerber, Z. Gesch. d. Friedrich-Wilhelms-Gym. zu Berlin 07; Die Aufgaben d. Stuttgarter Gemäldegalerie gegenüb. d. heimisch. Kunst 07; D. Reitkunst auf den deutsch. Universitäten 09; H. Genter-Ausstellg i. Tübingen 12. ( )

Heyking, Baronin Elisabeth, geb. Gräfin Flemming, Erz. Crossen a. d. Elster. (Karlsruhe i. B. $^{10}/_{12}$ 61.) V: Briefe, die ihn nicht erreichten 03, 84. A. 10 (ins Franz., Engl., Russ., Ital., Poln. u. Norweg. übs.); Der Tag Anderer, Nn. 05, 26. A. 06; Ille mihi, R. 12 II, 8. A. 13.

Heyl, Joh. Ad., (k.), tiroler ♛ u. Altert., SchulR., Prof. Innsbruck, Tschurtschentalerstr. 7. (Brixen $^{11}/_{2}$ 49.) V: Gerichtswesen u. Ehehaft-Tädigungen d. alt. Gerichts z. Stein a. d. Ritten 86, 2. A. 91; Gestalten u. Bild. a. Tirols Drang- und Sturmperiode 90; Heimatglocken, G. 93; Volkssagen, Bräuche u. Meinungen aus Tirol 97; Auf stürmischer Fahrt 03 III; Frauenbildg u. Frauenwohlfahrt 07; Was ist Wahrheit? (u. d. Pf. Schill) 10.

Heymann, Berthold, VA., ✉, Politik, Red. d. „Wahren Jakob", Mitgl. d. Württemb. Landtags. Stuttgart, Marienplatz 5 B III. (Posen $^{25}/_{7}$ 70.) V: Die Übernahme der Schullasten auf den Staat 12.

Heymann, Ernst, Deutsch. Recht, Rechtsvergleichg, Kirchenrecht, Dr. jur., o. UP., GJustR. Marburg i. H., Renthof. (Berlin $^{6}/_{4}$ 70.) V: D. Vorschützen d. Verjährg 95; Grundzüge d. gesetzl. Verwandtenerbrechts 96; Übersicht üb. d. engl. Privatrecht 04; D. dingl. Wirkg d. handelsrechtl. Traditionspapiere 05; Parochialänderg u. Katholizitätsprinzip, zugl. e. Beitr. z. Rechtsgesch. d. Toleranz 06; Reichsrechtl. Regelg der Lagerscheine 08; Geschäftsanwälte u. Treuhandgesellschaften 10; Trustee und Trustee-Kompany im deutschen Rechtsverkehr 10; Hundert Jahre Berliner Juristenfakultät 10; Das Verschulden beim Erfüllungsverzug 13. H: Arbeiten z. Handels-, Gewerbe- u. Landwirtschaftsrecht.

Heymann, Robert, Dramaturg, Red. d. Zeitschr. „Menschenmarkt". München, Tengstr. 43. (ebda $^{28}/_{2}$ 79.) V: Mie 13; Maria Stilke 13; Gräfin Valewska 13; u. a. Romane.

Heymann, Walther, ♆. Dahlem bei Berlin, Heiligendammerstr. (Königsberg i. Pr. $^{19}/_{5}$ 82.) V: Der Springbrunnen 07; Nehrungsbilder 09. *

Heymans, Gerard, ⁂, Dr. phil., UP. Groningen. V: D. Gesetze u. Elemente d. wiss. Denkens, 2. A. 05; Einführg in d. Metaphysik auf Grundlage d. Erfahrg 05, 2. A. 11; D. Psychologie der Frauen 10. ( )

Heymel, Alfred Walter v., ♆, Verlagsbuchhändler. Berlin NW 40, Fürst Bismarck-Str. 2. (Dresden $^{6}/_{3}$ 78.) V: In der Frühe, G. 98; Die Fischer u. a. G. 99; Ritter Ungestüm, e. Gesch. 00; D. Tod d. Narcissus, dramat. G. 01; 12 Lieder 05; Spiegel, Freundschaft, Spiele, Studien 08; Zeiten, gesamm. G. aus 1895—1910 10; Clubhaus der Kaffeehag 11; Henri de Toulouse Lautrec (m. Eßwein) 11. H: D. Insel (m. O. J. Bierbaum u. R. A. Schröder). Ue: Chr. Marlowe, König Eduard II. 12.

Heymer, Frau Ludmilla, geb. v. Rehren (Ludmilla v. Rehren), ASV., Rom., Nov. Osterode, Ostpr., Bergstr. 17. (Insel Oesel $^{20}/_{1}$ 75.) V: Vom Baume d. Erkenntnis, R. 02; Nazo u. Linda, Erz. 02: Mod. Nonnen, R. 03; Reinheit, R. 03; Drei aus einem Nest, Erz. 05; Gertrud Gawenda, R. 08; Herrenmoral, R. (m. Marie v. Pistohlkors) 12.

Heyn, Ernst, Religionsdidaktik, LyzProf.

Hannover, Bödekerstr. 78. (Altdamm 20_4 60.) **V:** Geschichte Jesu 00, 4. u. 5. A. 11; Gesch. des alten Bundes 02, 4. u. 5. A. 12; Alttestamentl. Lesebuch 03, 5. A. 14; Neutestamentl. Lesebuch 03, 3. A. 14; Kirchengesch. (Quellen-)Lesebuch für Lehrer 04—08 III, für höh. Schulen 08, 3. A. 14; Herder u. die deutsche christliche Gegenwart 05; Kirchengesch. für höh. Schulen 06—08 II: Glaubenslehre 12. **Mith** (mit Renkauf): Evang.Rel.-Unt.,10 Bde; Evangel. Rel.-Buch, 7 Bde. *

Heyn, H., s. Exner, Martha.

Heyn, Immanuel, ✝, ev. Pfr., M. d. R. Berlin W 50, Achenbachstr. 18. (Cantreck 1_5 59.) **V:** Fachschr. (*)

Heynacher, Max, ♆, Dr. phil., GReg.- u. Prov.-Schulrat. Hannover. (Marienwerder 14_{10} 48.) **V:** Stellg d. Silius unt. d. Quellen z. II. pun. Kriege 77; Titi Livi ab urbe condita liber I. f. d. Schulgebr. erklärt 85, 4. A. 06; Was ergibt sich a. d. Sprachgebrauche Cäsars im bellum Gallicum f. d. Behdlg d. lat. Syntax i. d. Schule? 86; Lehrplan d. lat. Stilistik f. Sexta bis Prima, 6. A. 11; Beiträge z. zeitgem. Behandlg d. lat. Grammatik a. statist. Grundlage 92; Festschr. z. 250jähr. Stiftungsf. d. Auricher Gymn. 96; Aufg. z. Übers. a. d. Deutsch. ins Latein. im Anschl. an Cäsars gallisch. Krieg 02; Wie spiegelt sich die menschl. Seele in Goethes Faust 02; Goethes Philosophie aus seinen Werken 05. **Bearb:** Spieß, Übungsb. 94/05.

Heyse, Paul, ☉, ♅, Roman, Nov., Dr. phil. München, Luisenstr. 22. (Berlin 15_3 30.) **V:** Francesca v. Rimini, Dr. 50; Meleager, Dr. 54; Hermen 54: Nov. 55, 58, 59, 62; Thekla, E. 58; D. Sabinerinnen, Dr. 59; Ludwig d. Bayer, Dr. 62; Ges. Nov. in Versen 63; Meraner Nov. 64, 66; Elisab. Charlotte, Dr. 65; M. Moroni, Dr. 65; Hadrian. Dr. 66; H. Lange, Dr. 66; Nov. u. Terzinen 67; Syritha 67; Colberg, Dr. 68, 86. A. 09; Moral. Nov. 69; N. Novellenbuch 70; Ges. Werke 72 f.; Ged., 7. A. 01; D. Kinder d. Welt, R. 73, 25. A. 08; Ehre um Ehre, Dr. 75; Im Paradiese, R. 75, 13. A. 09; D. Skizzenb., G. 77; Graf Königsmark, Dr. 77; Elfriede, Dr. 77; N. moral. Nov. 78: D. Jungbrunnen, M. 78; D. Salamander, G. 79; D. Ding an sich u. a. Nov. 79; D. Madonna i. Ölwald 79; Verse a. Italien, H. 80; Frau v. F. u. röm. Nov. 81; D. Weiber v. Schorndorf 81; D. Recht d. Stärkeren, Sch.: Einakt.: Simson, Im Bunde d. dritte, Unt. Brüdern, Frau Lucrezia, Ehrenschulden; Alkibiades, Tr.; Don Juans Ende, Tr.; D. Weish. Salomos, Sch.; Gott schütze mich v. mein. Freunden, Lsp.; Prinzess. Sascha, Sch.; Weltunterg., Sch.; E. überflüssig. Mensch, Sch.; Kl. Dramen, II; Buch d. Freundschaft, 5. A. 83, n. F., 5. A. 84; Himmlische u. irdische Liebe, N.; D. Hochzeit a. d. Aventin, Tr.; Getrennte Welten, Lsp.; Spruchbüchl.; D. Roman der Stiftsdame 86, 9. A. 03; Villa Falconieri u. a. Nov. 87; Weihnachtsgesch. 90; D. schlimm. Brüder, Sch. 91; Wahrheit? Sch. 91; Ein unbeschriebenes Blatt, Lsp. 92; Merlin, R. 92; Aus den Vorbergen, N. 92; Jungfer Justine, Sch. 93; Melusine u. a. Nov. 94; Wolfr. v. Eschenbach, Festsp. 94; Üb. allen Gipfeln, R. 95; Vanina Vanini, Tr. 96; Die Fornarina, Tr. 96; D. Rätsel d. Lebens u. a. Charakterbilder 96; Abenteuer ein. Blaustrümpfchens 96; Verratenes Glück, Erz. 96; Drei neue Einakter 97; Neue Ged. u. Jugendlieder 97; D. Sohn sein. Vaters u. a. Nov. 98; Der Bucklige von Schiras, Kom. 98; Medea, Er soll dein Herr sein, Nn. 98; Einer v. Hunderten u. Hochzeit auf Capri, Nn., 3. A. 99; Die Macht d. Stunde, Vroni, Nn. 99; Maria v. Magdala, Dr. 99; Neue Märchen 99; Jugenderinner. u. Bekenntn. 00, 5. A. 12; D. verschleierte Bild zu Sais, Dr.; Der Heilige, Tr. 02; Ninon u. a. Nov. 01; Nov. vom Gardasee 02; E. Wintertagebuch 03; Moralische Unmöglichkeiten u. and. Nn. 03; Mythen u. Mysterien 04; Die thörichten Jungfrauen, Lsp. 05; Ein Canadier, Dr. 05; Sechs kl. Dramen 05; Crone Stäudlin, R. 05; Victoria regia u. andere Novellen 06; Gegen den Strom, R. 07; Menschen u. Schicksale, Charakterbilder, 1.—4. A. 08; Die Geburt d. Venus, R. 09: Helldunkles Leben, N. 09; D. Ewigmenschliche, R. 10; König Saul, Dr.; Mutter u. Tochter, Dr.: Plaudereien e. alten Freundespaars 13; Ges. Werke I—XXXI 97 ff.; Romane, Novellen, Lyrische u. epische Gedichte, Volksausg. XL. **H:** Ital. Novellist., in Übersetz. Anderer 77 u. 78 VI; m. Kurz: Nov.-Schatz des Auslands. **Ue:** Spanisch. Liederbuch (m. Geibel), 2. A. 59; Caveda, Gesch. d. Baukunst in Spanien 58; Shakesp.: Timon v. Athen; Anton. u. Kleopatra 67; Antologia de' Mod. poeti ital. 68; Giusti, Ged. 75; Giac. Leopardi 78; Foscolos Ged. v. d. Gräbern 80; Ital. Dichter seit d. Mitte d. 18. Jahrh. V. ()

Heyßler, Max, PA., ☉, ♅, Red. d. „Teplitzer Nachrichten". Teplitz-Schönau. (Schandau 19_4 57.) **V:** Inkognito, Lsp. 95; Könighofbauer, Vst. 99; Der rechte Mann, Lsp. 99; Im schwarzen Roß, Sch. 00; Schwarze Diamanten, Sch. 01; Der Impresario, Sgsp.; Aus d. Heimat, Dichtg 01; Im goldenen Zeitalter, Lsp. 05; Das Stiftgsfest, Libr. 09; Taschenführer durch d. deutschböhm. Kurorte 11. ()

Hieber, Johs., Dr. phil., RegDir., Vorst. d. Ev. Oberschulrats, M. d. 2. Kammer. Stuttgart, Feuerseepl. 7. (Waldhausen 25_6 62.) **H:** Toleranzantrag d. Zentrums

01; Gesetz üb. d. Kaufmannsgerichte 04; Württbg. Verfassgsrevision 06; Das Vereinsgesetz v. 19. April 1908 (Text u. Kommentar) (m. Bazille) 08.

Hiegelsperger, Math., Domherr, Red. d. „Preßvereins-Kal.". Linz a. D. (Lindach i. ObÖstr. $^{6}/_{11}$ 57.)

Hiemesch, Carl Heinrich, Schulbücher, Lehr., Schriftleiter d. „Schul- u. Kirchenboten". Kronstadt i. Siebenb., Honterushof 2. (ebda $^{4}/_{4}$ 64.) **V:** Fibel (mit Christiani) 91, 7. A. 12: D. Gesinnungsunterricht 95, 2. A. 10; D. Willensbildg 96, 2. A. 10; Rechenbuch: Unterstufe, 3. A. 12, Mittelstufe 98, 3. A. 11, Oberstufe 02; Präparationen f. d. Rechenunterr. in d. Volksch. 02; Präparationen f. d. Schreib-Leseunterr. 03; Z. Reform d. Unterr. in d. deutsch. Sprachlehre 06; D. Robinsonerz. als Gesinnungsstoff i. d. Volksschule 07; Deutsche Lehrer-Dichter üb. Erziehg u. Schulreform 12.

Hierl, Joh. Georg, (k.), ♆, ♕, Pfr. Jahrsdorf b. Hilpoltstein, Mittelfr. (Heldmannsberg $^{6}/_{8}$ 73.) **V:** Seifried Schweppermann 04; Lieder aus d. Nordgau 06; Trausnitzlieder 07; D. Ablaßbrief von Ermhof 07; Schloß Lichtenegg u. d. Herren v. Preysing 07; D. Poppberg u. s. Verganght 07; D. Högen- od. Haunritzthal 08; Schloß Pfaffenhofen i. d. Oberpfalz 08; D. Primizkapelle in Kloster Heilsbronn 09; Alfeld, e. Landschafts- u. Geschichtsbild 10; Der Kauerlacher Weiher 11; Etzelwang 12; D. Schloßberg bei Heideck 12; u. a.

Hikisch, Herm., (k.), DÖSchG., WP., Red. Wien VIII, Josefsg. 4.

Hilbert, David, ♐, Dr. phil., o. UP., GehRegR. Göttingen. ($^{23}/_{1}$ 62.) **V:** Fachschriften. ()

Hildebrand, s. Hübl, Friedr. Jos.

Hildebrand, Aug., Kirchen♕, D., Erzpriester, Pfr. b. St. Bonifatius. Breslau, Roßplatz 4. (Münsterberg i. Schl. $^{21}/_{6}$ 47.) **V:** Boethius u. s. Stellg z. Christent. 85.

Hildebrand, Frl. Clara, ♆, ♪. Oliva b. Danzig, Am Schloßgarten 6. (Buschin $^{30}/_{11}$ 61.)

Hildebrand, Frau Maximiliana, geb. v. Renauld, Edle v. Kellenbach (Pf. Falk v. Sonnenfels), ASV., Psychologie, ♆, Dr. phil., Journalistin u. Konzertsängerin. München, Kaulbachstr. 85/0 l. (Ingolstadt $^{9}/_{8}$ 79.) **V:** Freiheit u. Arbeit 06; üb. reflexive Sympathie 07; Hamilton u. d. neueste Psychologie 07; Wanderlieder 07; Funken u. Taulieder 07; Muttertotenlieder 08; Gedanken z. Frauenfrage 09; Purpurträume 09; Brautlieder 10; Platonismus u. kath. Christentum 10; D. Marienburg in Pr. 10; Studentin, Dr. 10; Zur Psycholog. d. Sprichworts 12; D. Fluch 12.

Hildebrand, Otto, Chirurgie, Dr. med., o. UP., GMedR. Berlin-Grunewald, Herbertstr. 1. (Bern $^{15}/_{11}$ 58.) **V:** Grundriß d. chirurg. topograph. Anatomie 94, 3. A. 13; Die Tuberkulose 02; Allg. Chirurgie 05, 3. A. 09.

Hildebrandt, Adolf, **Uc:** I. Riga, Postfach 237. **Uc:** Mantegazza, D. Seele der Dinge; u. a. *

Hildebrandt, Ad. M., Genealogie, Heraldik, Prof., Red. d. „Deutsch. Herold" u. d. „Vierteljahrsschr. f. Wappen-, Siegel- u. Familienkde.". Berlin W 62, Schillstr. 3. (Mieste $^{16}/_{6}$ 44.) **V:** Grabsteine i. d. Kirchen d. Altmark 68; Wappen u. Banner d. Deutsch. Reiches 71; Herald. Musterb. 72, 3. A. 97; Herald. Alphabet 75, 2. A. 86; Kodex Grünenberg 80; Herald. Meisterwerke 82; Stammbuchblätter d. norddeutschen Adels 84; Deutsch-österr. Grafen-Album 86/89; Wappenfibel, 7. A. 08; Herald. Bücherz. 92/97 III.

Hildebrandt, Gotthold (Pf. f. Satire u. ✓: Knut Hjörring), PA., BSK., BJ & SV., ⚙. Spandau, Tiefwerder. (Magdeburg $^{3}/_{11}$ 52.) **V:** Bibl. jur. 76; Berl. Tarifbuch 83; Hamb. Tarifbuch 84, 90; Statist. Warenverzeichn. 85/86; Internat. Eilguttabellen 90; Gesch. aus Sperlingslust 95; Schachstrategische Plaudereien 07.

Hildebrandt, Martin. Charlottenburg 5, Lietzenseeufer 7. (Magdeburg $^{22}/_{8}$ 54.) **V:** Nicht gegen den Kaiser 90; Ohne Bismarck 90; D. Reichsschwiegermutter kommt 91; Wider die Communisten am geistigen Eigentum 99; Vater Martins Briefe an s. kleinen Michel 07; Stimmgn 08. **H:** Das Recht der Feder 91—01; Das Deutsche Landhaus 05—07; D. Abonnenten-Versicherg 12—13.

Hildebrandt, Paul, ♌, ♆, Red. Berlin W 10, Matthäikirchstr. 17. (ebda $^{15}/_{12}$ 62.) **V:** Jugendklänge 88; Meisterwerke 91; D. Erfüllg d. Siegfriedbotschaft 91; Columbia 92; Bucht d. Abgeschiedenen 93; Ein Traum 03; Kunst, d. Stiefkind d. Gesellschaft 93; J. Künstlerland 94/95; Wiedergeburt deutsch. Kunst u. deutsch. Kunstgew. i. nat. Sinne 95; D. hohe Lied v. d. nackten Kunst 98; Neue Brettl-Chansons 02; Lustige Chansons 04; Das Spielzeug im Leben des Kindes 04; Neues Schweizer Liederbuch 06.

Hildebrandt, Siegfried. Berlin W 10. Matthäikirchstr. 17. (ebda $^{15}/_{9}$ 88.) **V:** Mammon, N. 09; Ketten der Liebe, N. 10; Buckowlieder, G. 11; Tagebuchblätter von Hans Mielke aus Calau, N. 11; D. Tanzprinzeß, Optte. 12; Aus der französischen Revolution, Tr. 12; Klitsch, klatsch, beichen, Lr. 12.

Hildebraut, Gustaf, s. Moritz, Richard.

Hildeck, Leo, s. Meyerhof, Leonie.

Hildemühl, Hermann, s. Doppler, Michael.

Hildenbrand, Fr. J., Lokal♔ Unterfrankens u. d. Rheinpfalz, Kunst♔, Kartographie, griech. u. röm. Altert., Kgl. GP., Schriftleiter des „Pfälzischen Museums" und Konservator des Kreismuseums. Speyer. (Dankenfeld $^{10}{}_{11}$53.)

Hildenbrand, Theodor (Pf. Feodor Brand), (k.), ●, Dialekt♉, StudR., Rektor d. Realsch. Memmingen. (Würzburg $^{21}{}_{4}$52.) H: Ged. in bayer. Mundart 87. ()

Hilgard, Alfr., klassische Ψ, Dr. phil., GymnDir. Bruchsal, Schönbornstr. 5. (Heidelberg $^{6}{}_{11}$57.) H: Urkunden z. Gesch. v. Speyer 85; Corp. Gramm. Graec. IV, 1 89, 2 94, III 01.

Hilgenfeld, Heinr., klass. u. semit. Ψ, Dr. phil., a.o. UP., Hrsg. der „Zeitschrift f. wissenschaftl. Theologie". Jena, Fürstengraben 7. (ebda $^{22}{}_{4}$62.) V: De L. Annaei Senecae epist. moralibus 90; Textkrit. Bemerkgn zu Taš'ita d'Mar Jabalaha patriarka wad Raban Zauma 94; Patrum Nicaenorum nomina latine graece coptice syriace arabice armeniace sociata opera ed. (m. H. Gelzer u. O. Cuntz) 98; Ausgew. Gesänge d. Giwargis Warda von Arbel, hrsgg. m. Übersetzg, Einl. u. Erklärung 04; Verzeichnis der von Adolf Hilgenfeld verfaßten Schriften 06; Das Leben des hl. Symeon Stylites (m. H. Lietzmann) 08; Die erste Vermessung v. Stadt u. Flur Jena 12. ()

Hilgenreiner, Karl, (k.), Moral ✝, Kirchenrecht, Gesellschaftslehre, D., Dr. phil., o. UP. an d. deutsch. Univ. Prag I, Weleslawing. 10. (Friedberg i. Hess. $^{23}{}_{2}$67.) V: D. kirchl. Vorzensur u. d. Partikularrecht 01; Zur Frage deutsch. Bistümer in Böhmen 02, 2. A. 02. MitH: Kirchl. Handlexikon 04—12.

Hilger, Joseph, ♉, Rektor. Mayen i. d. Rheinprov., Burgfrieden. (Kottenheim $^{23}{}_{3}$57.) V: Gedichte 94; Zur Jubelfeier des 100. Geburtstags Kaiser Wilh. d. Gr., G., 3. A. 97; Dichterklänge v. Laacher See u. s. Umgebung 97, 3. A. 06; Bunte Blätter, n. G. 07; Gesch. d. Stadt Mayen (m. a.) 10; D. Abweichgn der Mayener Mundart v. Hochdeutschen 10; Goldkörner, Sinnsprüche 13.

Hilger, Wilhelm, ⚷, Dr. med., SanR., Prakt. Arzt u. Spezialarzt f. Psychotherapie. Magdeburg-S., Halberstädterstr. 102. (Lennep $^{6}{}_{12}$61.) V: D. Hypnose u. die Suggestion 09.

Hilgers, Joseph, (k.), ✝ (Kirchenrecht u. Askese), SJ. Rom, via di S. Nicola da Tolentino 8. (Kückhoven, Rheinpr. $^{9}{}_{9}$58.) V: Die Karthäuser v. London 91; Thomas Becket u. Thomas More 92; Bernardino Ochino von Siena 94; Kleines Ablaßbuch 96, Anhang 03; franz. 97 u. 01, Anhang 08; ital. 99, Anhang 09; Ablaßgebetbuch 98, holl. 99; D. goldene Jahr 99, 3. A. 01; Jubiläumsbüchlein 99, 2. A. 00, franz. 00, ital. 00, holl. 00; D. Index d. verbotenen Bücher 04; Maria, d. Weg zu Christus 07; D. Bücherverbote in Papstbriefen 07; D. goldene Büchlein 10, 2. Aufl. 11, ital. 11, franz. 11, poln. 11, tschech. 11; Das Büchlein von Uns. Lieben Frau 12, 2. A. 13; Der Ablaß 13. H: Beringer, Die Ablässe, 14. Aufl. 14.

Hilka, Alfons, roman. Ψ, Dr. phil., GymnObLehr. u. UDoz. Breslau XIII, Goethestr. 41. (Walzen $^{30}{}_{7}$77.) V: D. dir. Rede als stilist. Kunstmittel in den Romanen des Kristian de Troyes 03; D. kulturgeschichtl. Bedeutg idg. Personennamen 05; Zur Alexandersage 09; Beiträge zur Kenntn. der ind. Namengebg 10; Das Leben u. d. Sentenzen des Philos. Secundus des Schweigs. in der afrz. Lit. 10. H: Sammlg mlat. Texte 11 ff.; Thomas v. Cantimpre, liber de monstruosis hominibus orientis 11; Petri Alfonsi disciplina clericalis 12. (*)

Hill, Karl Heinz (Pf. Karl Heinz), ASV., Mundart ♉, 𝒻, ⁂, ☉, Hrsg. d. Literaturbl. „Die Heimstatt". Wiesbaden, Göbenstr. 19. (Gelnhausen $^{26}{}_{1}$83.) V: Verscherchen un Lieder, Ged. in Gelnhäuser Mundart 05; Heckerose, desgl. 07; Lustige Verse zu den Fresken im Muschelsaal des Wiesbadener Kurhauses 09; Pastille gege Grille, Hesse-Nassauer Geschn. u. G. 10; Ein Ehrenkranz, G. 10; D. Liebe siegt, Sch. 11; Im Lande der Phäaken, Schw. 12; Kikeriki, Hesse-Nassauer Geschn. u. G. 12; Th. Gottharts Glaube, Sch. 13.

Hillardt, Gabriele, s. Stenzinger, Gabriele.

Hille, Karl, Deutsche Sprache, Unterrichtslehre, ♔, Dr. phil., Prof., GObLehr a. D. Dresden, Kurfürstenstr. 22. (ebda $^{27}{}_{7}$54.) V: Zur Pflege d. Schönen 02, 2. A. 04.

Hillebrand, Franz, ⁂, Dr. phil., o. UP. Innsbruck. ($^{2}{}_{12}$63.) V: Fachschriften. ()

Hillebrandt, Alfred, Sanskrit Ψ, Dr. phil., o. UP., GRegR., Mitgl. d. preuß. Herrenhaus. Deutsch-Lissa b. Breslau. (Gr. Nädlitz $^{15}{}_{3}$53.) V: Ausgabe d. Çankhayana 88; Vedische Mythol. 91/02 III, kl. Ausg. 10; Sakralaltertümer 97; Altindien 99; Ausg. e. indischen Dramas 12; Lieder des Rgveda 13; u. a.

Hiller, Arnold, ⚷, Dr. med., Prof., ObSt.Arzt a. D., UDoz. Berlin-Schlachtensee, Friedr. Wilh.-Str. 43. (Seehausen i. Altm. $^{22}{}_{12}$47.) V: Lehre v. d. Fäulnis 79; D. Hitzschlag, Vortr. 87; Wirkungsweise d. Seebäder, 2. A. 90; D. Hitzschlag auf Märschen (in d. Bibl. v. Coler) 02; D.

Gesundheitspflege d. Heeres 05; Zimmergymnastik ohne Geräte 09, 2.A. 12; Lehrb. d. Meeresheilkunde 13.

Hiller, Fanny, DSch., **Ue:** EF, verw. Frau Baurat, Red. im Scherlschen Verlage. Berlin-Wilmersdorf, Güntzelstr. 24/25. (Konstantinopel $^{13}/_{8}$ 67.)

Hiller, Paul, ✍, Musik-, Schausp.- u. Lit.-Krit., Essay, Libretto, **Ue:** FFlämLIE. Cöln a. Rh., Eifelstr. 31. (Paris $^{1}/_{5}$ 58.) **Bearb:** Verdi: Der Troubadour, Ernani, Rigoletto (in Ricordis neuer Volksausg.) 06. **Ue:** De Clercq-Sevens, De Vlasgaard, Um die Weberin 06; B. Kingston, The Light of Asia, Oriental. Legende 07; Lagunensturm 08; Zunft u. Ritter 09; Der Seestern 09; Padre 09; Quatre Mélodies, Liederzykl. v. Alex. Friedr. von Hessen 10; An der Grenze 10; Old English Tunes 11; Saint-Saëns, Déjanire 11; Die letzte Hoffnung 11; Alarich 12; Der Einsiedler am Meere 12; D. Traum d. Königin 12; Nachtschatten u. Blütenschimmer 13; D. Verirrten 13.

Hiller v. Gaertringen, Friedr. Frhr., klass. Altertumsw., Dr. phil., Dr. litt. h. c., Prof., wissenschaftl. Beamter d. K. preuß. Akademie d. Wissensch. f. griech. Epigraphik. Berlin-Westend, Ebereschenallee 11. (Berlin $^{3}/_{8}$ 64.) **V:** De Graecorum fabulis ad Thraces pertinentibus quaestiones criticae 86; Inscriptiones graecae XII 1 95, XII 3 98, Suppl. 04, XII 5, 1 03, XII 5, 2 09, V 2 13 (**MitH:** XII 7 08, IX 2 08); D. archaische Kultur der Insel Thera 97; Thera, Untersuchgn, Vermessgn u. Ausgrabgn in den Jahren 1895—1902 I 99, III 04 (**MitH:** II 03, IV 1 02, IV 2 09); Ausgrabgn in Griechenland 01; Inschriften v. Priene 06; Familiengeschichte der Freiherrn Hiller v. Gaertringen (mit W. Frhr. H. v. G.) 10.

Hillern, Hermine v., s. Diemer, Hermine.

Hillern, Wilhelmine v., geb. Birch, VB., Rom., ⚇, Kämmerers- u. Präs.-Wwe. Tutzing, Oberbay., Traubingerstr. 169. (München $^{11}/_{3}$ 36.) **V:** Doppelleben, R. 65; E. Arzt d. Seele, R. 69, 5. A.; Aus eigener Kraft, R. 73, 4. A.; Guten Abend, Bl. 73; E. Autographensamml., Lsp. 74; Geyer-Wally, R. 75, 7. A.; Höher als d. Kirche, Erz. 77, 3. A.; Augen d. Liebe, Lsp. 78; Und sie kommt doch, R. 97, 5. A; Geyer-Wally, Dr. 80; Friedhofsblume, R. 83; Am Kreuz, R. 90, 4. A.; Ein alter Streit, R. 95, 3. A.; Ein unsichtbar. Krönchen, Dorfgesch. 95; E. Blick ins Weite 97; Reis am Weg, R. 97, 3. A.; Der Gewaltigste, R. 99, 3. A.; E. Sklave d. Freiheit, R. 03, 3. A.

Hillger, Herm. (Pf. Armin Graumann), PA., Verlagsbuchh. Berlin W, Potsdamerstr. 124. (Calbe a. S. $^{22}/_{8}$ 65.) **V:** Deutsche Weltausstellg der Zukunft 91; Weltausstellg Berlin 91/92; Bulgarien, D. 1. nat. Ausstellg in Philippopel 92; Amerika u. d. Columb. Weltausstellg, Chicago 1893 93/94; Fahrt nach d. Orient 98. **H:** Kürschners Bücherschatz; Kürschners Jahrbuch; Kürschners Universal-Konversat.-Lex., 5. A. 11; Sechssprachen-Lexikon, 4. A. 12; Kürschners Deutscher Reichstag 12; — Depeschenkürzer 04; Bücher des Wissens 04 f.; Wegweiser f. d. Reichstagswahl 12; Deutsche Jugendbücherei; Häusl. Ratgeber; Hansabund; Feierabend. ()

Hilliger, Benno, ♛, Dr. phil., Bibliothekar a. d. UBibl. Leipzig, Pestalozzistr. 2. (ebda $^{30}/_{11}$ 63.) **V:** Die Wahl Pius' V. z. Papst 91. **H:** Urbare v. St. Pantaleon in Cöln 02.

Hilliger, L., s. Seyffert-Klinger, Anna.

Hilling, Nikolaus, (k.), Kirchenrecht, Dr. theol., jur. et phil., o. UP., Hrsg. des „Archivs f. kathol. Kirchenrecht". Bonn, Sandtstr. 49. (Hilgen, Hann. $^{27}/_{11}$ 71.) **V:** D. westfäl. Diözesansynoden b. z. Mitte d. 13. Jahrh. 98; D. Halberstädter Archidiakonate i. MA. 02; D. Entstehgsgesch. d. Münsterschen Archidiatonate 02; D. röm. Kurie 06, engl. 07; D. röm. Rota u. d. Bistum Hildesheim am Ausg. d. MA. 08; Die Reformen d. Papstes Pius' X. auf d. Gebiete d. kirchenrechtl. Gesetzgebg 09/12 II; Die Offiziale d. Bischöfe v. Halberstadt i. MA. 11; D. Amtsenthebg d. Pfarrer im Verwaltgswege 11.

Hillmann, Franz (Pf. Franz Walden), ♆, Nov., ⚇, Musik♛, Gymn.-Zeichenlehrer. Neuß a. Rh., Breite Str. 36. (Erfurt $^{29}/_{7}$ 81.) **V:** In d. Dämmerung, Verse 02; Aus dunklen Talen, desgl. 04; Revanche, Lsp. 06; Lena S., Lsp. 07; Im Hause des Tintorett, Sch. 09; D. probate Mittel, Schw. 11; Der Fliegertag, Schw. 12; Die Bürgschaft, Schw. 14.

Hillmann, Robert, ♆, Jugendschr., ✍, Belletr., Kult.♛, Übers., ⚇, Red. d. „Theaterbote". Hochheim-Erfurt, Pr. Sachs., Cyriaxstr. 27. (Erfurt $^{23}/_{9}$ 70.) **V:** Aus Kantor Simsens Studienjahren, hum. G. 03; D. Mimik 11; Vereinsbühnenlexikon 11; Schwankbuch 13; Hochheims Entwicklg 13; sowie Theaterstücke.

Hilm, Carl, s. Porges.

Hilpert, Georg, Masch.-Ingenieurw., Dr.-Ing., ThSchP., Vorsteher d. elektrotechn. Instituts. Breslau, Lutherstr. 25 I. ($^{8}/_{2}$ 73.)

Hilpert, Michael, (k.), ✉, Bezirkskommissär. München, Matthias Pschorr-Ring 2 I l. (Ochsenfurt $^{17}/_{2}$ 64.) **V:** Europa in Waffen, Studie üb. Organisation von Millionenheeren 98; Grundsätze bei Reformierung u. Reorganisierg d. römisch-kath. Kirche 03; D. internat. Schreibweise 06.

Hilprecht, Hermann, Assyriologie u. vergleich. Semit. Ψ, Dr. phil., theol. et jur., Prof. München, Leopoldstr. 8, im Sommer: Hailer b. Meerholz, Hess.-Nassau. (Hohenerrleben, Anhalt $^{28}_{7}$ 59.) V: Freibrief Nebukadnezars I. 83; Old Babyl. Inscriptions I 93, II 96; Assyriaca I 94; Recent Researchers in Bible Lands 96; Business Documents of Murashû Sons (mit A. T. Clay) 98; Excavations in Assyria and Babylonia 03, deutsch 1 04; D. Ausgrabungen d. Universität von Pennsylvanien im Bêl-Tempel zu Nippur 03, engl. 04; Mathematical etc. Texts from the Temple Library of Nippur 06; The so-called Peters-Hilprecht Controversy 08; The earliest version of the Babyl. Deluge Story 10, deutsch 10. H: The Babyl. Exped. of the Univ. of Pennsylvania, 4 Series I—XXIX.

Hilse, Benno, ✡, ✉, Dr. jur., Kreisger.-R. a. D. Berlin SW, Königgrätzerstr. 61. (Schmiedeberg $^{25}_{6}$ 37.) V: Gottesurteil d. Abendmahlsprobe 67; Formulare f. Handlgn d. freiw. Gerichtsbarkeit 70, 11. A. 01; Rechtsprechg d. Gerichtshofes f. Kompetenzkonflikte 73; Formul. f. Rechtshandlungen d. streitigen Gerichtsbarkeit 79, 5. A. 06; Reichs-Gew.-O.

Hilsenbeck, Adolf, Neuere ♛, Bibliothekswesen, Dr. phil., K. Staats- u. Akademie-Bibliothekar. München, Ismaningerstr. 64. (Nördlingen $^{23}_{7}$ 73.) V: Joh. Wilhelm v. d. Pfalz 04; Realkatalog der Staatsbibliothek München 12. *

Himer, Kurt, VJ & S., ✉, Schiffahrt, Abteilungschef bei der Hamburg-Amerika-Linie. Hamburg, Sierichstr. 164. (Berlin $^{14}_{1}$ 77.) V: Schiffahrt, die uns angeht 07; Die Hamburg-Amerika-Linie im sechst. Jahrzehnt ihrer Entwicklg 07.

Himmelbauer, Franz, ☿, Nov., ✓. Wien XVIII/1, Währingerstr. 129. (ebd. $^{30}_{6}$ 71.) V: Waldsegen, Prosadichtgn 00; Zu d. hl. 3 Brunnen, Gesch. 02; Gedichte 05; Im Stammhaus, N. 10.

Himmelbauer, Roman Gustav, (k.), Red. d. „Korr.-Bl. f. d. kath. Klerus Österr.". Kierling b. Wien. (Wien $^{16}_{3}$ 58.) ()

Himmelstein, Wilh., ☿, Prof. Eberbach a. N. (Baden-B. $^{13}_{4}$ 68.) V: Glühen u. Blühen, G. 95; Lieben u. Leben, G. 96; Aolsharfe, G. 98; Singen u. Sagen 04; Hochsommer 08; Lieblinge 12.

Himmler, Gebhard, Germanistik, K. GP. am Ludwigsgymn. München. (Lindau i. B. $^{17}_{5}$ 65.) V: Zur Sprache des Agidius Albertinus I 02, II 04.

Hinckeldeyn, Frl. Anna, ☿. Lübz. (Schenkenberg, Holstein $^{16}_{3}$ 62.) V: Auf deutschen Pfaden, Dchtg. 97. ()

Hindenburg, v., s. Beneckendorff.

Hindermann, Adele, s. Nassow, Adele.

Hindersin, Friedrich v., ASV., Roman, ☉, ⁂, LGR. a. D. Hannover, Iffland-str. 31 I. (Breslau $^{29}_{10}$ 58.) V: Nero, Sch. 86; Kaiser Otto III., Sch. 87; Jesus von Nazareth, Sch. 87; Alexander, Sch. 90; Julius Cäsar, Sch. 90; Luther, Sch. 92; Wuotans Ende, Sch. 95; Henriette v. England, Nn. 04; Neuer Glaube, Nn. 06: D. Heiligen der Freiheit, R. 07; Die Spieler des Grafen Lester, R. 08; Napoleon, R. 10; Die Lehre vom All 10. ()

Hink, Heinr., VB., BP., BJ & SB., PA., RP., VJ & S., Politik, ✉, ⚒. Berlin W, Nollendorfstr. 22. (Triest $^{21}_{10}$ 66.)

Hinkel, Joachim, ✝, Erbauungsschr., Nov., ☪, ⁂, Pastor, Hrsg. der Vierteljahrsschr. f. d. Mitgl. der Kirchenvorst. im Hzgt. Braunschweig. Klein-Winnigstedt, Braunschw. (Liebenwerda $^{12}_{10}$ 57.) V: Kasualtextlexiton 92; Tägl. Andachten 93; Gesch. d. Stadt St. Andreasberg 98; Gesch. von Trautenstein i. H. 01; Kirchl. Erziehg im Konfirmandenunterricht 04; Allerlei Missionsfeinde 04.

Hinneberg, Paul, ♛, Dr. phil., Prof., Hrsg. d. „Deutsch. Lit.-Ztg.". Berlin SW 68, Zimmerstr. 94. (Felchow $^{16}_{3}$ 62.) H: Ranke, Weltgesch., Bd. 7; D. Kultur d. Gegenwart 05 ff.; Internat. Wochenschr. f. Wissensch., Kunst u. Technik 07—11.

Hinnerk, Otto, s. Hinrichsen, Otto.

Hinrichs, August, ☉, Tischlermeister. Oldenburg i. Gr., Kurwickstr. 8. (ebda $^{18}_{4}$ 79.) V: Festspiel f. Turner 06, 2. A. 07; Tor Schummertied 07; Kinder der Sehnsucht, Dr. 09; Frithjof, Dr. 11; De Aukschon, Kom. 13.

Hinrichsen, Otto (Ps. Otto Hinnerk), SDS., ☉, Psychiatrie, Dr. med., UDoz. Friedmatt, Basel. (Rostock $^{7}_{7}$ 70.) V: Närrische Welt, Kom. 99, u. A. 08; Graf Ehrenfried, Lsp. 03, u. A. 10; Gedichte 06; Cyprian, Lsp. 07; Ehrw. Trimborius, Kom. 11; Zur Psychol. u. Psychopath. des Dichters 11; Sexualität u. Dichtung 12; Ehrsam u. Gen., Kom. 13.

Hinsmann, Friedr., VDR., ☉, ☿, ✓, Nov., Politik, Kritik, Red. Saarbrücken I, Hohenzollernstr. 72 a. (Essen a. R. $^{7}_{1}$ 76.) V: Was du ererbt . . ., Dr. 05, 3. A. 06; Kameradschaft, Dr. 06; Allerlei Dideldumdei, Ged. u. Anderes 06; Enthüllgn; Bismarck, Bülow u. — Harden 07; Burschen heraus! Dr. 12.

Hinterstoißer, Frz., (k.), Luftschiffahrt, Major. Wien IV, Luisenq. 35. (Salzburg $^{28}_{4}$ 63.) V: Üb. Milit.-Luftschiffahrt 98/00; Lenkbare Ballons 00; Verwendg v. Feldballon-Abteilgn 03; Aus mein. Luftschiffertageb. 04; Die Kunst zu fliegen 12.

Hintner, Valent., klass. Ψ, Dr. phil., GProf. u. SchulR. Wien III, Heumarkt 9. (St. Veit, Tirol $^{31}_{1}$ 43.) V: Urbis Romae

viri illustres 70; Kl. Wörterb. d. latein. Etymologie 73; Griech. Elementarbuch 73, 4. A. 85; Beitr. z. tirol. Dialektforschung 73/78; Benennung d. Körperteile in Tirol 79; Griech. Schulgrammatik 82, 5. A. 99; Übungsbuch 83, 2. A. 88; Aufgaben 86, 4. A. 04; Herodots Perserkriege, 7. A. 09; Griech. Lese- u. Übungsbuch 92, 5. A. 04; Die Verba d. Befehlens im Indogerm. 93; Slg. von Übungsstücken z. Übers. aus d. Deutsch. ins Latein. 95 III; Die Stubaier Ortsnam. 02; D. Stubaier Personennam. 03; Nachtr. zu den Stubaier Namen 04; Beiträge z. deutsch. Wörterbuch 07; Die Gsiesser Namen 09.

Hintrager, Albert, SteuerInsp. Stuttgart, Rosenbergstr. 80. (ebda $^{19}/_{10}$ 62.) **V:** Der Staat u. d. Steuer 89; Ideal und Moral 93; Haushalt.-Buch f. Hausherrn 02 ff.; Belehrg üb. d. direkten Steuern 05.

Hintz, Ernst, ⚗, Dr. phil., Prof., Mitinh. u. Dir. d. Laborat. Fresenius, MitHrsg. d. „Zeitschr. f. analyt. Chemie". Wiesbaden, Nerobergstr. 24. (Worms $^{14}/_{5}$ 54.) **V:** Fachschriften. ()

Hintze, Carl, ⊕, Dr. phil., o. UP., GRegR. Breslau, Moltkestr. 5. (ebda $^{17}/_{8}$ 51.) **V:** Handbuch d. Mineralogie 89.

Hippe, Max, Lit.♛, Biogr., Dr. phil., Prof., Du. d. Stadtbibliothek. Breslau, Brandenburgerstr. 48. (Boischow $^{8}/_{5}$ 64.) **V:** Untersuchgn z. der mittelengl. Romanze von Sir Amadas 88; Christof Köler, ein schles. Dichter d. 17. Jahrh. 02. **H:** Mitteilgn a. d. Stadtarchiv u. d. Stadtbibl. Breslau (m. H. Wendt) 06 ff.; Wort u. Brauch, volkskundl. Arbeiten (m. Th. Siebs) I—XII 08—13.

Hippel, Hildegard von, s. Tiessen, Hildegard.

Hippel, Robert v., ⚖, Dr. jur., o. UP. Göttingen, Hoher Weg 2. (Königsberg i. Pr. $^{8}/_{7}$ 66.) **V:** Korrektionelle Nachhaft 88; Tierquälerei i. d. Strafgesetzgebung 91; D. strafrechtl. Bekämpfung v. Bettel, Landstreicherei u. Arbeitsscheu 95; Aktenstücke z. Strafprozeß f. Lehrzwecke 98, 2. A. 05; Z. Vagabundenfrage 02; D. Grenze von Vorsatz u. Fahrlässigkeit 03; Strafrechtsreform u. Strafzwecke 07; D. Entwurf e. Strafprozeßordng 09.

Hirn, Josef, ♛, Dr. phil., o. UP., HofR. Wien IV, Mayerhofg. 11. (Sterzing $^{10}/_{7}$ 48.) **V:** Friedrich d. Streitbare 71; Rechtsverhältn. von Gurk 72; Rud. v. Habsburg 73; Temporalienstreit 83; Erzh. Ferd. II. 85/88 II; Welfersagen 89; D. Kanzler Bienner u. sein Prozeß 98; Die ersten Versuche Kaiser Rudolfs II., in den Alleinbesitz der Grafschaft Tirol zu gelangen 99; Erbteilung u. Zwischenreich in Tirol 03; Tirols Erhebg im J. 1809 09; Aus Bozens Franzosenzeit 10; Engl. Subsidien f. Tirol u. d. Emigranten v. 1809 12; D. lange Münze in Tirol 13.

Hirsch, Anton, SDS., Kunst♛, Dir. d. Kunst- u. Gewerbeschule. Luxemburg. (Eich $^{22}/_{3}$ 68.) **V:** Die Frau in der bildenden Kunst 05; Die bildenden Künstlerinnen der Neuzeit 05.

Hirsch, Ferd., ♛, Dr. phil., RealGP. a. D. Berlin-Lichterfelde, Ringstr. 17. (Danzig $^{22}/_{4}$ 43.) **V:** Herzogt. Benevent bis zum Untergang d. Langobarden-Reichs 71; Byzant. Studien 76; Erste Anknüpfgn zw. Brandenbg u. Rußl. 85/86 II; Urkdn u. Aktenstücke z. Gesch. Fr. Wilh. v. Brandenb. XI, XII, XVIII, XIX 87, 92, 02, 06; Zur Gesch. d. poln. Königswahl 1669 89; Der Winterfeldzug in Preußen 1678/79 97; Brandenbg u. Engld. 1674/79 98 f. II.; Zur Gesch. d. poln. Königswahl 1674 01; Der Große Kurfürst u. Dr. Aeg. Strauch 04; D. Tagebuch D. S. v. Buch's 04/05 II: Gebhardts Handb. d. deutsch. Gesch., 3. A. 06 II, 4. A. 09 II, 5. A. 13.

Hirsch, Franz, ASV., DÖSchG., Journalistik, ✎, Humor, Skizzen, Erz., Hrsg. d. „Deutsch. Mähr.-Schles. Post". Karlsberg-Freudenthal, Mähren. (Endersdorf $^{22}/_{9}$ 70.)

Hirsch, Franz Wilh., BP., ♛, ♆, ☉, Dr. phil., Red. d. „Neu. Blatt". Berlin W, Würzburgerstr. 12 I. (Thorn $^{2}/_{5}$ 44.) **V:** Oper u. Lit.-Geist 68; Elsaß u. Lothr. 70; Der neue Aesop 76; Ill. deutsche Gesch. 76; Ill. deutsche Literaturgesch. 77; Orient. Frage 77; Verlorene Sohn, Sch. 78; Annchen v. Tharau, E. 82, ill. A. 84, 13. A. 08; Gesch. d. deutsch. Lit. 83 f.; Vagantensang u. Schwerterklang, G. 89; Lexikon d. richt. Aussprache 95; Tausend Jahre deutscher Kultur 02.

Hirsch, Friedr. Eug., jetzt: Hirth, Friedr. Eug.

Hirsch, Fritz, Geschichte der △, Dr. phil., Baurat im Finanzministerium, Hrsg. d. „Zeitschr. f. Gesch. der Architektur". Karlsruhe, Stefanienstr. 7. (Konstanz $^{21}/_{4}$ 71.) **V:** Von den Universitätsgebäuden in Heidelberg 03; D. Universitätsfrauenklinik in Heidelberg 04; D. Petri-Kirche in Lübeck 06; Das Bruchsaler Schloß im 19. Jahrh. 06; D. Konstanzer Häuserbuch I 06; Das Bruchsaler Schloß, amtl. Publikation 10; D. sog. Skizzenbuch Balth. Neumanns 12.

Hirsch, Hans Traugott (Pf. Argus, Ekkehard), △, Jagd, Radfahrwesen, Kgl. Baugewerksch.-Dir. Nienburg a. Weser, Hannover. (Berlin $^{23}/_{3}$ 61.) **V:** Leitfaden f. d. Unterr. a. d. Kgl. Baugewerkschule; Baukonstruktionslehre II, III u. IV 99/03; Wegweiser durch Mitteldeutschl. 95/97 II; Bauverbandslehre: I. D. Maurer 06, 4. A. 12, II. D. Zimmerer 07, 3. A. 10, III. D. Dachdecker u. Bauklempner 07, 3. A. 11,

IV. Innenbau: 1. D. Bautischler u. Bauschlosser 09, 2. A. 10; 2. Stein- u. Holztreppen 09, 2. A. 11. **MitV:** Techn. Bauhandb. 02.

Hirsch, Frl. Helene, ♀, ✓, Lehrerin. Brünn, Thalg. 31. (Nemoschitz i. B. $^{27}/_{11}$ 63.) **V:** E. Auserwählter; Im Himmelreich; Ihr Wille; Das Wunder; Die Versöhnung; Blätter aus dem Tagebuche e. Lehrers.

Hirsch, Paul, klass. ♆, ♚, Dr. phil., ObBibl. d. Kgl. Univ.-Bibl. Bonn, Marienstr. 37. (Waldenburg i. S. $^{18}/_{1}$ 60.) **V:** Bibliographie d. deutsch. Reg.- u. Bat.-Geschichten 05; Bibliographie d. französ. Truppengesch. 06; Rheinische Zeitschriftenliste 14.

Hirsch, Paul, Sozialwissensch. u. Polit., Stadtverordn. u. Mitgl. d. Abg.H. Charlottenburg, Wallstr. 52. (Prenzlau $^{17}/_{11}$ 68.) **V:** Verbrechen u. Prostitution als soziale Krankheitserscheingn 97, 2. A. 07; D. Knebelg d. Arbeiterklasse durch d. preuß. Junkerparlament 99; Kampf gegen die Arbeiterkoalitionen 99; D. Sozialdemokr. im Wahlkr. Teltow-Beeskow-Storkow-Charlottenb. 99, 5. A. 13; D. soz. Gesetzgebg i. 19. Jahrh. 01, 2. A. 02; Der preuß. Landtag, Handb. f. sozialdemokr. Landtagswähler 03, 3. A. 13; Führer durch die Landgemeindeordng 05; Sozialdem. Gemeindepolitik 05/06; Kommunale Wohnungspolitik 06; Unter dem elendesten aller Wahlsysteme 06; 25 Jahre sozialdemokratischer Arbeit in der Gemeinde 08; D. Städteordng f. d. sechs östl. Prov. 10; Das Kommunalprogramm der Sozialdemokratie Preußens 11.

Hirsch, Richard Heinr., ♚, Dr. phil. Leipzig, Hohe Str. 17. (Leipzig-Gohlis $^{28}/_{4}$ 64.) **V:** Stud. z. Gesch. König Ludwigs VII. v. Frankreich 92.

Hirsch-Materna, Frau Hedwig, Opernsängerin (Primadonna). Mainz, Gartenfeldstr. 8. (Graz $^{4}/_{8}$ 72.) **V:** Richard Wagners Frauengestalten 04. ()

Hirschberg, Franz Josef, Gabelsbergersche Stenographie, Bürgerschul Dir., Hrsg. u. Schriftleiter der stenogr. Monatsschr. „StiftHeil!“ (17. Jahrg.). St. Joachimsthal i. Böhm. (Halbseiten $^{5}/_{2}$ 64.) **V:** Lehrgang d. Stenographie 96, 15. A. 12; Stenogr. Lesebuch 96, 10. A. 10; Stenogr. Unterrichtsbriefe 96, 9. A. 11.

Hirschberg, Henri, s. Hirschberg, Henriette.

Hirschberg, Frl. Henriette (Pf. Henri Hirschberg), Physiologie, Skizze, ♆. Berlin SO 26, Elisabeth-Ufer 27 II. (Wreschen $^{10}/_{6}$ 51.) **V:** D. Zucker als Nahrgs- u. Heilmittel 89; E. neues Heilmittel f. Magenkranke 92, 2. A. 93; D. Zuckerration des Soldaten 95. *

Hirschberg, Herbert, ♂, ♚, Theater♚, ✓, Kritik, Dr. phil., Dramaturg u. Regiss. Berlin-Grunewald, Caspar Theyß-Str. 23. (Gnesen $^{19}/_{1}$ 81.) **V:** Mascha, Tr. 05; Fehler, Dr. 06; D. Frankfurter Fürstentag 06; Aus d. Mappe e. Dramaturgen 08; Harry Walden, e. Künstlerleben 08, 4.—7. T. 10; D. Erholgsheim, Schw. (m. Wenzel Goldbaum) 09; Gesch. der Herzogl. Hoftheater zu Coburg u. Gotha 10; Stilicho, Dr. 10; Asche, grotesk. R. 10; Faßnarr, Dr. 13; Die Pfütze, e. Zeitbild 13; Grüne Kränze, G. 13. **Bearb:** Brachvogel, Narciß 08.

Hirschberg, Jul., ♂, Augenheilkde, Dr. med., o. HonUP., GMedR. Berlin NW6, Schiffbauerdamm 26. ($^{18}/_{9}$ 43.) **V:** Markschwamm d. Netzhaut; Einführg in d. Augenheilk.; Gesch. d. Augenheilk., 5 Bde; Magnet-Operation; Behandlg d. Kurzsichtigkeit; Ausgew. Abhandlgn; A. v. Graefe; Wörterbuch d. Augenheilk.; Tunis; Ägypten; Von New York nach S. Francisco; Um die Erde; Hellas-Fahrten.

Hirschberg, Leopold, Lit.- u. Musik♚, Dr. med. Charlottenburg, Sybelstr. 17. (Posen $^{6}/_{12}$ 67.) **H:** Rückert-Nachlese 10/11 II; Rückert, Polit. Notizbuch 11; Carl Loewes Weltliche Chöre 11 f. III; Heinrich Marschners Balladen 12 f. IV; Musikbücherei 12 f.

Hirschberg, Frau Maria (Pf. Pospischil), ♀, Theaterdir. Aussig a. E. (Prag $^{22}/_{1}$ 64.) **V:** Volkstüml. Erklärg v. Goethes Faust I u. II. ()

Hirschberg, Rudolf (Pf. Rudolf Jura, Rud. Hirschberg-Jura), ASV., PA., ♂, ✓, Kritik, ♆, Roman. München, Linprunstr. 60 III. (Meißen $^{31}/_{12}$ 67.) **V:** Das Recht zu sündigen 96; Der tote Liebhaber 02; Rechtsanwalt Lohmann 02; Ein unprakt. Mensch 03; Der Liebeshandel 04; E. großart. Kerl 04; Gehorsame Geister 04; Wie die Seligkeit gemacht wird 04; Hans im Glück 05; Die Variétéprinzessin 05; Zwei Hundertmarkscheine 06; Die wahre Kunst 07, 2 Taus. 09; Die Villa des Gerechten 07; Sinniges, Unsinniges 07; Möblierte Zimmer 07; Theatersommer 09; Primanerliebe 09; Theaterglück, 2. Taus. 09; Philisters Kinder, 5. Taus. 09; Aber Emil, Schw. 10; Cabaret 10, 2. Taus. 11; Eine schöne Erzieherin 12; Der Zaubermeister 12; Vergib uns unsre Schuld 12; Die Erstlinge 12; Harte Liebe 12; D. Freudengöttin 13; Das Brillantenfräulein 13; Pfui, wie reizend! 13.

Hirschfeld, Ellen, geb. Barth, ASV., Journalistik, Frau Dr. Berlin-Wilmersdorf, Babelsbergerstr. 9. (Memel $^{12}/_{7}$ 69.)

Hirschfeld, Franz (Pf. Franz Röhr), VB., ♂, ✓, ♆, Stadtrat. Brandenburg

a. H., Packhof 2 I. (Cottbus $^{15}/_{5}$ 68.) V: D. neue Völkerwanderg 93: Künstlerliebe, Dr. 95; Tur u. Moll, N. 96; Das Haushaltskassen- u. Rechnungswesen d. deutsch. Stadtgemeinden 03; D. Kommunalbeamt. Not, hum.-satir. Ged. 04; Deutsch. Liederbuch 04, 3. A. 09; Germanias Befreiung, Festsp. 04; Der Frechdachs, Schw. 09; Die 500jähr. Hohenzollernjubelfeier 12. ()

Hirschfeld, Georg, ⊙, Nov., Roman. München, Grillparzerstr. 47. (Berlin $^{11}/_{2}$ 73.) V: Dämon Kleist, N. 95; D. Bergsee, N. 96; D. Mütter, Sch. 96, 3. A. 00; Zu Hause, Sch. 96; Agnes Jordan, Sch., 1. u. 2. A. 98; Pauline, Berlin. Kom. 99; Der junge Goldner, Kom. 01; Freundschaft, N. 02, 2. A. 07; D. Weg z. Licht, Märchendr. 02; Nebeneinander, Sch. 04; Erlebnis, Nn. 04; Das grüne Band, R., 1. u. 2. A. 05; Michael Lewinoffs deutsche Liebe, Erz. 05; Der verschlossene Garten, Nn., 1. u. 2. A. 05; Spätfrühling, Lsp., 1. u. 2. A. 06; Das Mädchen von Lille, R., 1. u. 2. A. 06; Ein Requiem, N. 06; Mieze u. Maria, Kom., 1. u. 2. A. 07; D. Wirt v. Veladuz, R., 1.—3. A. 07; D. Madonna i. ewigen Schnee, Erz. 08; Auf der Schaukel, Nn., 1. u. 2. A. 09; Hans aus einer anderen Welt, R., 1. u. 2. A. 09; Das zweite Leben, Dr. 10; D. Nixe vom Güldensee, M. 10; Angst u. Emma, Nn. 11; Rasten u. Gefahren, Nn. 11; D. Kampf d. weißen u. d. roten Rose, R. 12; Onkel u. Tante Vantee, R. 13; Pension Zweifel, R. 13.

Hirschfeld, Herm. (Pf. Walter Vogel), ASV., Roman, Nov. Neu-Isenburg, Hess., Waldstr. 4. (Hamburg $^{27}/_{11}$ 42.) V: Spät. Erkennen, Erz. 68; Karriere, R. 70; Einsiedler v. d. Hallig, R. 72; Die v. d. Röhn, R. 74; Schwindelnde Bahn, R. 75; Prinzenwette 76; Heimatlos, N. 76; Cäsarenfrevel, R. 76; V. Ahn z. Enkel, R. 77; E. Thronerbe, R. 78; Wunder v. Strivali 83; Salon-Nov. 84; Königsehe, R. 84; Hexe von Scharnrode, R. 85, 5. A. 08; Feindl. Brüder, R. 86: Komödianten-Toni, R. 87; Kompagnie d. Königs, R. 89; Ritterl. Knaben, Erz. 91; Talisman d. Inders, Erz. 91: Für die Jugend, Erz. 92; Der Page des Königs v. Navarra; Ein Pariser Aschenbrödel, Erz.; Brudertreue, Erz.; Die Sükler-Sparbüchse, Erz. 99; Aus d. Tagen großer Kriegsführer, Erz. 00; Auf dem Hellinghof, Erz. 00; Schlichte Leute u. a. Erz. 01; Ein Namenloser, Erz. 01; Die Last der Krone, Erz. 02; Kriminal-Erzählungen 04; Ein böser Schwur, Erz. 05; Die Fürstin von Mirandola, Erz. 06: Am Winterfeuer, Erz. 06; Novellen 09; Erzählgn 09; Juda od. Marta u. a. Erzn. 10; Das Diadem d. Goldschmieds u. a. Erzn. 10; D. Polenprinzessin u. a. Erzn. 10; Herrn Fersenfelds Testament u. a. Erzn. 10; Aus Heimat u. Fremde, ges. Erzn. 12.

Hirschfeld, Leo, s. Feld, Leo.

Hirschfeld, Ludwig, EP., SDS., Theater, Kritik, ♂, Nov., Referent d. „Neuen Freien Presse". Wien IX/3, Rotehausg. 8. (ebda $^{21}/_{5}$ 82.) V: Der junge Fellner, ein junger Mensch aus gutem Hause 02; Ferien in Gossensaß 05; Paukzeit, 6 Wochen Heldentum 06; Wir kennen uns, Skn. 09, 4. A. 10; D. Puderquaste, Kom. 10; D. Wetterhahn, Lsp. 11; Die plötzliche Insel, N. 12, 2. A.; Die klingende Stadt, Skn. 12, 4. A.; Das sind Zeiten! . . . Skn. 13, 2. A.; Exzellenz Pompadour, R. 13; Jupiter in der Wolke, N. 13.

Hirschfeld, Magnus (Pf. Ramien), ♂, Sozialhygiene, sexuelle Fragen, Dr. med., Präs. d. wissensch.-humanitären Komitees, Doz. an d. freien Hochschule, Hrsg. d. „Jahrbücher f. sexuelle Zwischenstufen" (13. Jahrg. 13), MitHrsg. d. „Zeitschrift für Sexualwissensch.". Berlin NW 40, In d. Zelten 19 I. (Kolberg $^{14}/_{5}$ 68.) V: Alkohol vor Gericht 96; Sappho u. Sokrates 97, 2. A. 02; § 175, D. homosexuelle Frage im Urteil der Zeitgenossen 98; Die Lungenschwindsucht 98: Der kranke Magen 00; Für wen u. wie ist Radfahren gesund 01; Was muß das Volk vom III. Geschlecht wissen? 02, 25. A. 04: Der urnische Mensch 03; Das Ergebnis der statistischen Untersuchgn üb. den Prozentsatz der Homosexuellen 04; Berlins drittes Geschlecht 04, 28. A. 10; Einfluß des Alkohols auf das Geschlechtsleben 05; Geschlechtsübergänge 05; Vom Wesen der Liebe, zugl. ein Beitrag zur Lösung der Frage der Bisexualität 06; Alkohol u. Familienleben 06: D. Kenntnis d. homosex. Natur e. sittl. Forderung, m. Anhang: D. Bewertung anderer anormaler Triebe 07; Die Gurgel von Berlin 07; Sexualpsychologie u. Volkspsychologie, epikrit. Studie z. Hardenprozeß 08; Die Transvestiten 10, illustr. Teil u. d. T.: D. erot. Verkleidungstrieb 12; Naturgesetze der Liebe 12; Geschlechts-Umwandlgn 12; D. sexuelle Infantilismus (m. E. Burchard) 13.

Hirschfeld, Max, ♂, Hum., Dr. phil., ASV., Vorsitzend. d. ASV., Hrsg. v. „Die Feder". Berlin W 30, Goltzstr. 23. (Kaukehmen $^{13}/_{4}$ 60.) V: Briefe aus dem Jenseits 85; Kleine Humoresken 90; Heern Semal, Hum. 97; Humoresken u. Burlesken 98; Arizona Kicker 00; Was liegt daran, N. 00; Aber, aber 02; Auskunftsbuch f. Schriftsteller 02; Absatzquellen f. Schriftst. 04; Verlegerlisten f. Schriftsteller 05; Contobuch f. Schriftsteller 05; Hilfsbuch für schriftstellerische Anfänger 05; Wegweiser für Dramatiker 06; Übersetzer-Hilfsbuch 06; Schriftsteller-Katalog 10; Zweitdruck-Verwertg 10; Sammelbuch deutsch.

Schriftsteller d. Gegenw. 12; Filmschriftsteller 13.

Hirschfeld, Otto, ♚, Dr. jur. h. c., Dr. phil., o. UP., GRegR. Charlottenburg, Mommsenstr. 6. (Königsberg i. Pr. 16_3 43.) **V**: De incantamentis et devinct. amatoriis ap. Gr. et Rom. 63; Untersuchgn auf d. Gebiete d. röm. Verwaltungsgesch. 76, 2. neubearb. A. 05; Lyon in der Römerzeit 78; Z. Gesch. des latin. Rechts 79; Inscr. Galliae Narbonensis 88; Suppl. z. Corp. inscr. Lat. vol. III. 93; Inscriptiones Aquitaniae et Lugd. 99; Inscriptiones Belgicae 04; Kleine Schriften 13. **H**: Th. Mommsen, Gesammelte Schrift., B. 4—6.

Hirschfeld, Robert, CP., Dr. phil., Leiter des Mozarteum. Salzburg. (Mähren 17_9 57.) **V**: Musikwissensch. Schriften. ( )

Hirschfeld, Victor (Pf. Victor Léon), ✆, Dramaturgie. Wien XIII, Wattmanng. 22. (ebda 1_1 60.) **V**: Zahlr. Theaterstücke. ( )

Hirschwald, Jul., ⊕ u. ♘, Dr. phil., ThSchP., GRegR. Berlin-Grunewald, Wangenheimstraße 29. (Lauenburg i. P. 14_2 45.) **V**: Systemat. Gang d. Lötrohranalyse 75, 2. A. 90; Geolog. Karte von Deutschland 80, 3. A. 86; Das mineralog. Museum d. k. techn. Hochsch. Berlin 85; D. Prüfung d. natürl. Bausteine auf ihre Wetterbeständigkeit 08; Die bautechnisch verwertbaren Gesteinsvorkommnisse des Preuß. Staates 10; Bautechn. Gesteinsuntersuchgn 11; Handbuch d. bautechn. Gesteinsprüfg 12. ( )

Hirt, Herman, indogerman. Sprachwissensch., Dr. phil., o. UP. Gießen. (Magdeburg 19_{12} 65.) **V**: Untersuchgn z. westgerm. Versk unst 89; Indogerm. Accent 95; D. indogerm. Ablaut 00; Handbuch d. griech. Laut- u. Formenlehre 02, 2. A. 12; Die Indogermanen, ihre Verbreitg, ihre Urheimat u. ihre Kultur 05/07 II; Etymologie d. nhd. Sprache 09. **H**: Schopenhauer, Parerga 90; Slg. indogerm. Lehrb. (m. Streitberg) 02; Andresen, Sprachgebrauch und Sprachrichtigkeit im Deutschen 9. A. 03; Weigands deutsches Wörterb., 5. A. 07 ff. II.

Hirt, Karl Emerich, ✉, ✍, Essay, ♆, Oberkontrollor d. Östr.-Ung. Bank. Innsbruck, Schloß Felsegg. (Troppau 19_{12} 66.) *

Hirth, Friedr., Sinolog., Dr. phil., Prof. a. d. Columbia-Univ. New York. Sept. bis Ende Mai: 401 W 118 Str., New York, Juni bis Ende Aug.: München, Ainmillerstr. 29. (Gräfentonna 16_4 45.) **V**: De interject. usu Plautino Terentianoque 69; China and the Roman Orient 85; Ancient Porcelain 88; Grammatik u. Handb. d. chines. Schriftspr. (engl.) 88; Chines. Studien I 90; D. Länder des Islâm nach chines. Quellen 95; Fremde Einfl. in d. chines. Kunst 96; Über d. einh. Quellen z. Gesch. d. chines. Malerei 97; Üb. Wolga-Hunnen u. Hiung-nu 99; Ahnentafel Attilas 00; Scraps from a Collector's Note Book 05; The Ancient History of China 08; Chau Ju-kua (mit W. W. Rockhill) 12; u. a. Fachschriften.

Hirth (urspr. Hirsch), Friedrich Eugen (Pf. Eug. Friedr. Höfler), Kritik, ✍, ✆, germ. ☤, k. k. GymnProf. Wien II/1, Ob. Augartenstr. 70. (ebda 25_7 78.) **V**: Dorothea Schlegels Florentin 01; Joh. Gabr. Seidl 04; Der Stammhalter, Opptn-Libr. 05; Beiträge z. Literaturgesch. 05; Wahrheitsfanatismus u. Autosuggestion in der Dichtg 08; Schiller im Roman u. Drama 09; Der Bauer in der Stadt 10; Theatergeschichtl. Studien 10; J. P. Lyser 11. **H**: Stegmeyer, Rochus Pumpernickel 02; Kürnberger, Novellen 10 II; Ungedruckte Briefe von Karl Gutzkow 11; Crébillon, Der Sofa 12; Lebensbilder von Balzac-Schiff 13; Tschabuschnigg, Novellen 13; Aus F. Hebbels Korrespondenz 13; H. Heines Korrespondenz 13 f. III.

Hirth, Georg, PA., Politik, ✆, ♚, Dr. phil., Mitbes. d. „M. N. Nachr.", Begr. u. Hrsg. d. „Jugend". München, Lessingstr. 1. (Gräfentonna 13_7 41.) **V**: Freisinnige Ansichten 73; Tgb. d. deutsch-franz. Krieges 73; Formenschatz 77 ff.; D. deutsch. Zimmer 78 ff.; Aufgaben d. Kunstphysiologie; Das plast. Sehen 92; Lokalisationspsychologie usw. 94; Energetische Epigenesis 97; Mutterbrust 00; Erbl. Entlastung 01, 3. A. 10; Wege z. Kunst 01; Wege z. Freiheit 03; Wege z. Liebe 06; Wege z. Heimat 08; Elektrochem. Betrieb d. Organismen 10, 4. A. 11; Parerga zum Elektrolytkreislauf 11; Unser Herz ein elektr. Organ 12, 2. A.; Der elektr. Zellturgor 13. **Begr**: Annalen d. Nordd. Bundes 67 (seit 70 A. d. Deutsch. Reichs).

Hirtz, Arnold (Pf. H. Arnold), (k.), ♪, Musik, ✍, Rektor a. D. Cöln a. Rh., Domstr. 93. (Geich b. Düren 25_2 43.) **V**: Lebensbilder aus d. vaterl. Gesch. 73, 20. A. 02; Sommerfrischen 88, 2. A. 03; 100 Ausflüge 90; Diarium 03; Die Riesentalsperre in der Eifel 04; Am Christbaum 05; Übungen aus dem Geschäftsverkehr 05; Krippen, Kinderbewahranstalten u. Kinderhorte 06; Volksunterhaltungsabende 07; 50j. Priesterjubil. Papst Pius X. 08; Für die Hochzeit 08; Feier der patriotischen Gedenktage 09; Welche Beamtenlaufbahn können Volksschüler ergreifen? 10; Weibliche Beamte im Deutschen Reiche 10; Schulausflüge 10; Warnung vor d. franz. Fremdenlegion 11; Landaufenthalt u. Badekuren f. Stadtkinder 11; Waldschulen u. Erholgsstätten f. Stadtkinder 12; Baden u. Schwimmen 13; Prozessionsgesänge 13.

Hirzel, Rudolf, klass. Ψ, Dr. jur. h. c., Dr. phil., o. UP., GHofR. Jena, Sedanstr. 14. (Leipzig $^{20}/_{3}$ 46.) **V:** Untersuchgn zu Ciceros philos. Schriften 71—83 III: D. Dialog 95; D. Eid 02; Themis, Dike u. Verwandtes 07; Plutarch 12.

His, Rudolf, ⚕, Dr. jur., o. UP. Münster i. W., Heerdestr. 3. (Basel $^{15}/_{7}$ 70.) **V:** D. Domänen d. röm. Kaiserzeit 96; D. Strafrecht d. Friesen im MA. 01. ()

His, Wilh., innere ⚷, Dr. med., o. UP., Prof. a. d. Kais.-Wilh.-Akad. u. Dir. d. Erst. mediz. Klinik, GMedR. Berlin NW 40, Alexanderufer 1. (Basel $^{29}/_{12}$ 63.) **V:** Fachschriften.

Hitschmann, Hugo, Dr., Hrsg. d. „Wien. Landwirtsch. Ztg.", d. „Österr. Forst- u. Jagdztg.", d. „Allg. Weinztg.", d. „Ökonom" u. d. „Wiener hauswirtschaftl. Rundschau". Wien I, Schauflerg. 6. (ebda $^{15}/_{4}$ 78.) **H:** Vademekum f. d. Landwirt (m. R. Hitschmann) 78, 12. A. 11.

Hitschmann, Robert, ✉, Hrsg. u. Red. d. „Wiener Landwirtsch. Ztg.", Hrsg. d. „Österr. Forst- u. Jagdztg.", d. „Allgem. Weinztg." u. des „Ökonom". Wien I, Schauflerg. 6. (ebda $^{28}/_{11}$ 67.) **V:** Reform d. börsenmäßigen Terminhandels 01.

Hitze, Franz, (k.), AV., Sozialpolit., D., o. UP., Apostol. Protonotar, M. d. R. u. d. Pr. AbgH. Münster i. W., Bahnhofstr. 8. (Hanemicke $^{16}/_{3}$ 51.) **V:** Soz. Frage 78; Quintessenz ders., 2. A. 81; Kapital u. Arbeit 80; Pflichten d. Arbeitgebers 89; Schutz d. Arbeiter 90; Arbeiterfrage, 21. Taus. 04; Was Jedermann bezügl. d. Invalidenversicherg wissen muß, 270. Taus. 12; Abriß d. Agrarfrage 08. ()

Hjörring, Knut, s. Hildebrandt, Gotth.

Hladny, Ernst, Roman, Dr. phil., k. k. GymnProf. Leoben, Steiermark, Vordernbergerstr. 25. (Sollenau, N.-Österr. 83.) **V:** D. hohe Amt, N. 09; Deutsch. Glaube, R. 11; Der heilige Judas, R. 12.

Hoarmeckan, F., s. Storck, Friedr.

Hoeber, Fritz, Kunst ♛, Ästhetik, △, Dr. phil. Straßburg i. E., Fischartstr. 3 II. (Frankfurt a. M. $^{30}/_{1}$ 85.) **V:** Systematik d. Architekturproportionen 06; Griech. Vasen 09; Frührenaissance in Schlettstadt 11; Peter Behrens 13; Baukunst d. elsäss. Renaissance 14. **H:** Moderne Architekten. *

Höber, Frau Helene, jetzt: Federn, Frau Helene.

Hoeber, Karl, ♛, Lit.♛, Dr. phil., SemDir. a. D., Red. d. „Akad. Monatsblätter". Cöln a. Rh., Spichernstr. 6. (Diez $^{8}/_{2}$ 67.) **V:** F. W. Weber 94, 3. A. 08; Corn. Nepos 95, 2. A. 06; P. Ovidius Naso 96, 5. A. 11; Komment. zu Corn. Nepos 97, 2. A. 07; Komment. zu Ovid 98, 4. A. 11; Handb. d. Verbandes der kath. Studentenvereine 99, 3. A. 10; Goethes Egmont (m. Komm.) 02, 2. A. 09; Edm. Hardy, e. Lebensbild 05; Sprachgebrauch im Volkslied d. 14. u. 15. Jahrh. 08; Der Streit um den Zentrumscharakter 12; Das deutsche Universitäts- u. Hochschulwesen 12; Der Kartellverband d. kath. Stud.-Vereine 13. **H:** Keiters Kath. Lit.-Kalender, 7. u. 8. Jahrg. 05 u. 07.

Hoberg, Gottfried, (k.), ✝, Orientalistik, D., Dr. phil., o. UP. Freiburg i. B., Dreisamstr. 25. (Heringhausen $^{19}/_{11}$ 57.) **V:** Ibn Ginnii de flexione libellus arab. etc. 85; De sancti Hieronymi ratione interpretandi 86; Psalmen d. Vulgata 92, 2. A. 06: Akad. Taschenb. f. kath. Theol. 92/95; D. Genesis nach dem Literalsinn erklärt 99, 2. A. 08: Fortschr. d. bibl. Wissenschaften 02; Die ält. latein. Übersetzg d. Buches Baruch 02; Babel u. Bibel 04; Moses u. der Pentateuch 05; Üb. die Pentateuchfrage 07; Bibel oder Babel? 07; Liber Geneseos hebraice 08. **MitH:** Vorträge, Jesus Christus usw. 08, 2. A. 11; Freiburger theol. Studien, s. 10. **H:** Literar. Rundschau 93—04; F. Kaulen, Einleitg i. d. hl. Schrift I 5. A. 11, II 5. A. 13.

Hocevar, Frz., ⚒, Dr. phil., ThSchP. Graz. (Möttling 53.) **V:** Geometr. u. arithmet. Lehrbücher.

Hoch, Gustav, ✉, UV., VA., M. d. R. u. Stadtverordneter. Hanau, Jahnstr. 24. (Neubrück $^{10}/_{1}$ 62.) **V:** D. Kampf d. Polizei gegen den Saalbau in Hanau 97; Worte u. Taten d. arbeiterfreundl. Zentrums 00; Ergebn. d. statist. Erhebgn üb. Arbeits- u. Lohnverhältn. i. d. Metallind. i. Berlin 03; Ergebn. d. statist. Erhebgn üb. Arbeits- u. Lohnverhältn. i. d. Metallind. i. Leipzig 09; D. Krankenversicherg der Reichsversicherungsordng nach d. Beschlüss. d. Reichstagskomm. 11; dass. nach d. Beschlüssen d. Reichstags 11; Reichsversicherungsordng nebst Einführgsges. m. Anm. 11; Versicherungsgesetz f. Angestellte m. Anm. 12, 3. A. 13.

Hoch, Marie Konstanze, s. Malapert-Neufville.

Hochdorf, Max, SDS., ♛, Ästhetik, **Ue:** FEIS Neugriech, Korresp. d. „Berl. Tageblattes". Brüssel, 17 Avenue de la Toison d'Or. (Stettin $^{19}/_{3}$ 80.) **V:** Irrlichter, Lsp. 04; Von Himmel zu Himmel, Tr. 05; Dunkelheiten, Nn. 08; D. Herz des Little Pu, R. 09; Die Leiden der Simoni, Nn. 10; D. Träume d. Natalie Braunstein, R. 11. **Ue:** Ch. L. Philippe, Bubu de Montparnasse 12.

Hochheiser, Franz, ⊙, ⚒, ℙ, Präparanden-Anstaltsvorsteher. Landeck in Schles. (Ellguth, Kr. Grottkau $^{5}/_{4}$ 73.) **V:** Raumlehre f. mehrklass. Schulen u. für Fortbildgsschulen (m. Heinze) 4. A. 05; Lehr- u. Übungsbuch f. d. Rechenunterricht

an Lehrerbildungsanstalten (mit Heinze), I—V, Ergebnisse 1—2 02—04; Aus tiefer Not, Dr. 04; Handbuch d. brdbg.-preuß. Gesch. (m. Hübner), 2. A. 04; Methodik d. Geschichtsunterr. (mit Hübner), 2. A. 05; Vaterl. Gedenktage, I u. IV 06 u. 08; Neubearbeitg von Heinze u. Hübners Rechenwerken in 5, 6 u. 7 Rechenheften 09, in 3 Heften u. 1 Heft 11. H: Allweg Hohenzollern! 05. ( )

Hochstetter, Gustav, ASV., BP., Hum., ♆, ♂, ☽, Nov., Red. d. „Lust. Blätt.". Berlin-Wilmersdorf, Giesebrechtstr. 14/15. (Mannheim $^{12}/_{5}$ 73.) V: Asphaltstudien 04; Knigge i. Rasiersalon 05; Prinz Romeo 06; D. Tafeln i. Walde 07; Das Biribi 07; Das starre System, Lsp. 08; Galante Stunden 09; D. Guillotine 09; Diskretion Ehrensache, Lsp. 10; Mit Hörrohr u. Spritze (m. G. Zehden) 10; Alpenball, Schw. (m. Carl Schüler) 11; Mein buntes Berlin 11; Das Füßchen der gnädigen Frau 12; Die Heiratsjagd, R. 12; D-Zug-Geschichten 13; Hundert Frauen 13.

Hoechstetter, Frl. Sophie, ASV., Rom., Kritik, Essay, ♆. Auf Reisen; Adr.: Papenheim in Franken. (ebda $^{15}/_{8}$ 73.) V: Sehnsucht, Schönheit, Dämmerg 98, 2. A. 06; Dietrich Lauken, R. 02; Der Pfeifer, R. 04, 2. A. 06; Geduld, R. 05; Er versprach ihr einst das Paradies, N. 05; Vielleicht auch träumen. Verse 06; Sonette 07; Kapellendorf, R. 08; Gotische Sonette 09; Passion, R. 11; Frieda Freiin v. Bülow, Biogr. 11; Das Herz, Nn. 13. ( )

Hock, Stefan, CP., Lit.♔, Dr. phil., UDoz. Wien XIX 4, Huschkagasse 22. (ebda $^{9}/_{1}$ 77.) V: D. Vampyrsagen u. ihre Verwertg in d. deutsch. Lit. 00; D. Traum, e. Leben, e. literarhist. Untersuchg 04; Leopold Kompert 06; Anastasius Grün 07; Deutsche Literaturgesch. f. österr. Mittelschulen 11—13. H: Ed. v. Bauernfelds Gesamm. Aufsätze 05; Anton Auerspergs Polit. Reden u. Schriften 06; Grillparzers Werke (Gold. Klassiker-Bibl.) 11—13 XVI u. Gesamtregister; L. A. Frankls Erinnerungen 10.

Höck, Fernando, Pflanzen●, Dr. phil., Prof. Berlin-Steglitz, Düppelstr. 3a. (Tating $^{3}/_{8}$ 58.) V: D. nutzbaren Pflanzen u. Tiere Amerikas u. der alten Welt verglichen in Beziehg auf ihren Kultureinfluß 84; Nährpflanzen Mitteleuropas 90; Nadelwaldflora Norddeutschlands 93; Laubwaldflora ND. 96; Grundzüge d. Pflanzengeogr. 97; D. verändernde Einfluß d. Menschen auf d. Pflanzenwelt NDeutschlds 99; Pflanzen der Kunstbestände NDeutschlands als Zeugen f. d. Verkehrsgesch. uns. Heimat 00; Sind Tiere u. Pflanzen beseelt? 05; Lehrbuch d. Pflanzenkde 08 II; Uns. Frühlingspflanzen 12.

Höck, Johann Heinrich, ✝, Pastor a. d. Stiftskirche zu St. Georg, Hrsg. v. „Der Stiftskirchenbote". Hamburg, St. Georg, Stiftsstr. 47. (Flensburg $^{23}/_{1}$ 50.) V: Der Ritual- u. Agendenschatz d. luth. Kirche in Schlesw.-Holst. 88; Gnade um Gnade 96; Üb. d. Liturgie 99; Kirchl. Leben in Hamburg vor und nach den Freiheitskriegen 00; Bilder a. d. Gesch. d. Hamb. Kirche s. der Reformation 00; D. Hamb. Liederdichter im. H. Gesangb. 01; Konfirmandenharfe 02; D. Gelände d. neuen Hauptbahnhofes 07; D. Religionsunterr. in den Schulen — eine brennende Frage: die Abhülfe 07; Auf daß ich sein eigen sei, Lr. f. Konfirmanden 09; Die Stiftskirche zu St. Georg 12; Süderhaffer Lieder 13.

Höcker, Paul Oskar, BP., PA., Roman, ☽, MitHrsg. d. „Daheim" u. von „Velhagen u. Klasings Monatsheften". Berlin W 50, Tauenzienstr. 7 b. (Meiningen $^{7}/_{12}$ 65.) V: Die Olympier, Lsp. 93; Leichtsinniges Volk, R. 93; Poln. Wirtschaft, R. 95; 's Burgele, R. 96; Frl. Doktor, humor. R. 97, 5. T. 12; Feenhände, R. 97, 4. T. 11; Wir Junggesell., Hum. 97; Sekt! Lsp. 97; Was d. Leute sagen, R. 98, illustr. A. 06; D. Frau Rat, R. 98; Zersprungene Saiten, R. 00; Väterchen, R. 00; WeißeSeele, R. 01, 2. T. 06; Von mir, von Durchlaucht u. Anderen, Hum. 01, 4. T. 09; Letzter Flirt, R. 01, 3. T. 08; Es blasen die Trompeten, R. 02, 2. T. 08; Die Wappenhäuse, Sch. 02; Närrische Käuze, Hum. 03; Prinzessin Fee, R. 03, 3. T. 09; Frühlingsstürme, R. 04; Zur Freiheit, R. 04, 2. T. 09; Don Juans Frau, R. 05; Dodi, R. 06, 3. T. 11; Ich grolle nicht, R. 07, 3. T. 08; Paradiesvogel, R. 07; D. verbotene Frucht, R. 08, 3. T. 09; D. goldene Schiff, R. 10; D. Sonne v. St. Moritz, R. 10, 149. T. 12; Musikstudenten, R. 10, 5. T. 11; Lebende Bilder, R. 11; D. lachende Maske, R. 11, 5. T. 12; Fasching, R. 12, 22. T. 12. ( )

Hodann, Valerie verw., geb. Berka, Jugendschr., Roman, Erz. Berlin W 15, Württembergische Str. 34, Gh. II. V: Heldenkämpfe, 2. A. 07; Genie u. Liebe, R. 09 (ins Franz. übers.); Durch Nacht zum Licht, Erz. 10; Auf rauhen Pfaden, Erz. 10; Schmugglers Bekehrung 11; Im Luftschiff über den Ozean, Erz. (u. d. Ps. Hans Daub) 11; Ein Lützower Jäger, Erz. 12; Rund um die Erde, Erz. (u. d. Ps. Hans Daub) 12. ( )

Hoede, Carl, Kultur♔, Dr. med., Prakt. Arzt. Zerbst. ($^{7}/_{9}$ 66.) V: Was bedeutet d. Zerbster Butterjungfer? 03; Die sächs. Rolande 06; Das Rätsel d. Rolande 11. ( )

Hofer, Aug., (k.), ♆, Prof. i. P. Wien IV, Belvederegasse 17. (Oberndorf, N.-Östr. $^{7}/_{5}$ 45.) V: Tier- u. Pflanzennamen

80; Nhd. Gramm. f. höh. Bildgsanst. v. Fr. Bauer, neubearb. 81, 83; Touristische Humoresken 86; Weihnachtslieder, -spiele aus NÖstr. 90, 92; Blätter d. Erinng. (stenogr. Lieder u. Sprüche) 93; Lehrb. d. deutsch. Stenogr. (Gabelsb.-Markovits), 7. A. 05; Leichtfaßl. Lehr- u. Übgsbuch d. Stenogr. (Gabelsb.), 4. A. I 13.

Hofer, Christian, ✠, Dr. jur., k. k. Notar. Wels i. ObÖstr. (Ebreichsdorf $^{19}|_{4}$ 65.) **V:** Das Realgewerbe 96; Von d. Gerichtsbarkeit in Geschäften usw. 98; Gebühren von Vermögensübertragungen 00; Realapotheken 03.

Hofer, Gilbert, s. Neumann-Hofer, G. O.

Höfer, Conrad, Lit.- u. Theater♛, Dr. phil. Weimar, Bismarckstr. 18. (Coburg $^{27}|_{7}$ 72.) **V:** Heinrich Schaumberger 99; D. Rudolstädter Festspiele 1665—67 u. ihr Dichter 04; Beiträge z. e. Gesch. d. Coburger Buchdrucks im 16. Jahrh. 06; Gedichte in Coburger Mundart 08, 2. A. 12. **H:** Schillers Werke, hist.-krit. Ausg. von Güntter u. Witkowski, Bd. 10—12, 17 bis 20 10—11; Schillers Werke (Horenausg.) 10 ff.; J. Ch. Günthers Leonorenlieder 13; Eckermanns Gespräche mit Goethe 13. *

Höfer, Frau Irma v., VB., ASV., Roman, 𝒻, ●. Wien III/2, Kegelgasse 45. (Schloß Kosatek $^{8}|_{8}$ 75.) **V:** Jugend 07; Schuld 08; Frühlingssturm 08; Am Lido 09; Im Taumel 10; In d. engen Gasse 10: Fridl's Liebesmelodie 11; Offizierstöchter 13.

Höfer, Paul, ASV., Vor- u. Früh♛, Dr. phil., Prof., Vorst. d. Fürst Otto-Museums. Blankenburg a. H., Wasserweg 9. (Craja $^{11}|_{3}$ 45.) **V:** D. Bedeutung d. Philosophie für das Leben 71; Armin, Dr. 75; D. Orgel von Argenteuil, Sch. 81; Der Feldzug des Germanicus i. J. 16 n. Chr. 84; Die Varusschlacht, ihr Verlauf u. ihr Schauplatz 88; Harznovellen 02; Archäologische Probleme i. d. Prov. Sachsen 03; Der Leubinger Hügel 06; Die vor- u. frühgeschichtl. Altertümer Thüringens (mit Götze u. Zschiesche) 09; Der Königshof Bodfeld im Harz 11.

Höfer, Edler von Heimhalt, Hans, ⌂ u. ⚒, ⊕, Dr. mont. h.c., emer. o. ö. Prof. a. d. mont. Hochsch., k. k. HofR. Leoben, Steierm. (Elbogen $^{17}|_{5}$ 43.) **V:** Mineral. Kärntens 70; Petrol.-Ind. NAmerikas 77; Kohl.- u. Eisenerzlagerstätt. NAmerikas 78; Erdbeben Kärntens 79; Beitr. z. Sprengöd. Minen-Theorie 80; Erdöl u. s. Verwandten 88, 3. A. 12; Gutacht. üb. d. Hintanhaltg v. Thermenkatastroph. i. Teplitz-Schönau 95; Höfers Taschenb. f. Bergm. 97, 3. A. 11; D. Geologie, Gewinnung u. d. Transport d. Erdöls 09; Grundwasser u. Quellen 12.

Hoffensthal, Hans v., Roman. Maria-Himmelfahrt b. Bozen, Tirol. (Oberbozen $^{16}|_{8}$ 77.) **V:** Maria-Himmelfahrt 05, 4. A. 12; Helene Laasen 06, 3. A. 10; Das Buch vom Jäger Mart 08, 2. A. 08; Lori Graff 09, 8. A. 12; Hildegard Ruhs Haus 10, 4. A. 11; Das dritte Licht 11, 4. A. 12. ()

Höfflinger, Heinrich W., Rechts♛, Genealogie, Dr. jur., Red. d. Jahrb. u. d. Monatsbl. d. kais. königl. herald. Gesellschaft „Adler". Wien XVIII/1, Colloredog. 22. (ebda $^{10}|_{2}$ 82.) **Red.** u. **MitH:** Genealog. Taschenb. d. adel. Häuser Österreichs.

Hoffmann, Adalbert, ♆, ⊙, Lit♛, ✠, LGR. Breslau IX, Hedwigstr. 38. (Striegau $^{19}|_{3}$ 59.) **V:** D. Tag v. Hohenfriedeberg u. Striegau 95, 2. A. 02; Helden von Hohenfriedeberg, Lsp. 95, 2. A. 98: Was errungen die Alten, wir wollen's erhalten, Festsp. 95: Deutsche Dichter im schles. Gebirge (Neues aus dem Leben von Goethe, Günther u. Körner) 97; Schles. Gesch. u. gesch. Sage im Liede 97; Goethe in Breslau u. ObSchlesien u. s. Werbung um Henriette v. Lüttwitz 98; K. v. Holteis u. E. Th. A. Hoffmanns Bergreise 98, 2. A. 13; D. BGB. m. s. Nebengesetzen u. Ausführungsvorschriften 00, 2. A. 03; Die durch das BGB. abgeänd. pr. Landes- u. Reichsgesetze 00/01 II; Spruchsammlgn der Deutschen Juristen-Ztg. 03 ff.: J. Ch. Günthers Schulzeit u. Liebesfrühling 08; Stud. jur. Goethe 09; D. 4. Juni 1745 (Schlacht v. Hohenfriedeberg) 10; D. Hohenfriedebergfeier, Reden 10; Unt. Friedrichs Fahnen, Tagebuchblätter usw. 12; Friedr. d. Gr. Gedanken zur Staats- u. Weltweisheit, 2. A. 12: Günther, e. neues Bild s. Lebens u. Schaffens 13; Günthers Leonorenlieder 13. **MitH:** J. Ch. Günthers Leben auf Grund seines handschriftl. Nachlasses, Erste unverkürzte Ausg. s. Taschenbücher 09; Ch. Günther, Auswahl s. Gedichte im Rahmen seines Lebens 12; Neues v. alten Fritz 12; Zum Verzeichn. d. Fritzischen Sammlg d. Hohenfriedeberg-Gedenkhalle 13.

Hoffmann, Adolph (Pf. als Dramatiker: J. F. A. Volkmann), ✉, ⊙, Verlagsbuchhändler, Mitgl. des AbgH. Berlin O, Blumenstr. 22. (ebda $^{22}|_{3}$ 58.) **V:** Die zehn Gebote u. d. besitzende Klasse 91, 15. A. 12; D. Sozialdemokraten kommen 91, 9. A. 11; Warnungsruf an d. Frauen u. Mädchen aller Stände 92, 4. A. 12; Die Zollvorlage, Vst. 93, 2. A. 10; Gensdarm Schlunk, Schw. 94, 4. A. 11; Kammergericht contra Kammergericht 00; Der 1. Hecht im Karpfenteich, Sc. 00; D. Sozialdemokraten kommen, P. 01; Mit gefangen, Vst. 08; Los von der Kirche 08, 5. A. 12; Berlin O, P. 11.

Hoffmann, Frl. Agnes, Nov., Humor, Jugendschr. Potsdam, Margaretenstraße 32. (Krotoschin $^{5}/_{3}$ 60.) V: Das rote Haus 91; D. Glücksk. 92; Ruth 93; Lottes Tagebuch 94, u. A. u. d. T.: Ein Jahr aus Lottes Leben 09; Wilde Rose 95; Fee u. and. 96; Tannhausen 97, u. A. u. d. T.: D. letzte Jahr im Elternhaus 10; Mariental 98; Stiftskind 99; Uns. Traudchen 00; Zu jung 01; Postliesel 02; Heimch. 03; Waldeszauber 03; Finkenhaus 04; Vienchen u. Fienchen 05; Anne u. ihre Brüder 05; D. feige Peterle 06; Doktors Evchen 07; Resi Reinwald 08; Prinzeßchen vom Lindenhof 10; Allerwelts-Gretel 11; Rosen-Mütterchen 12; Rosenmütterchens Jugendzeit 13.

Hoffmann, Anton Adalb., ♆, Nov., Privatbeamter (Jurist). Wien V, Castellig. 26. (Braunau, Böhm. $^{30}/_{10}$ 81.) V: Schatten, Erzn. eines Einsamen 13. *

Hoffmann, Camill, ♆, Essay, **Ue:** F Tsch, Feuill.-Red. d. „Dresdner Neuest. Nachr.". Dresden, Müller-Berset-Str. 54. (Kolin $^{31}/_{10}$ 78.) V: Adagio stiller Abende 02; D. Vase 11; Deutsche Lyrik aus Österreich 11; Briefe der Liebe 13. **Ue:** Baudelaire, Gedichte 02.

Hoffmann, Friedr. Albin, ⚷, Dr. med., o. UP., russ. WStR., GehR., Dir. d. U.-Poliklinik. Leipzig, Roßpl. 14. (Ruhrort $^{13}/_{11}$ 43.) V: (mit Dr. Bock) Experimentalstud. über Diabetes 74; Vorlesung über allg. Therapie 84, 4. A. 95; Lehrbuch der Konstitutionskrankheiten 93; Atlas d. Anatomie d. Mediastinum i. Röntgenbilde 09.

Hoffmann, Georg, Kirch. ♚ u. prakt. ✝, D., a.o. HonUP. u. Pastor an St. Bernhardin. Breslau, Seminarg. 4. (Münsterberg $^{24}/_{11}$ 60.) V: Unser Glaube ist der Sieg, Pred. 86; D. Rabenaasstrophe 98; Herr, lehre uns beten, Ev. Gebetb. 98; D. Lehre v. der Fides implicita: I. Die kath. Kirche 03, II. Die Reformatoren 06, III. Vom Ende d. Reformationszeitalters bis zur Gegenwart 09; Das Wiedersehn jenseits d. Todes 06; Joh. Tim. Hermes 11; D. altluth. Orthodoxie vor 250 Jahren im Kampfe wider das Apostolikum 12; Wie sie so sanft ruhn!, Gesch. e. Liedes 13.

Hoffmann, Georg, Populär-naturwissenschaftl. Abhandlg üb. Gesundheitspflege u. Erziehg, Apotheker. Dresden-A. 10. (Großschönau, Sa. $^{1}/_{9}$ 58.) V: Fort m. dem Griechisch — Mehr Wissen fürs Leben! 09, 2. A. 09; D. Kulturarzt: I. Entstehg, Entwicklg, Erziehg d. Geistes nach neuester Forschg 10, II. Erklärg d. Naturkräfte in ihren Einwirkgn auf d. menschl. Organismus 10, III. Anpassg unseres Körpers an unvermeidl. Schädlichkeiten durch seine natürl. Schutzmittel 10, IV/V. Neue Wege zu Gesundheit u. Lebensglück auf naturwissenschaftl. Grundlage 11, VI. Die Ursachen d. Krankheiten u. ihre Behandlg nach neuster Forschg 11; Glaube u. Selbstsucht od. Wissen u. Gemeinsinn? 11.

Hoffmann, Georg, Staatswissenschaft, ReichsgerR. Leipzig, Grassistr. 24. (Rochsburg $^{17}/_{11}$ 48.) V: Deutsche Bürgerkunde (m. E. J. Groth) 91, 7. A. 13.

Hoffmann, Heinr., Kirchen♚, Lic., Dr. phil., o. UP., MitHrsg. der „Studien z. Geschichte d. neueren Protestantismus". Bern, Steinerstr. 37. (Leipzig $^{7}/_{5}$ 74.) V: D. Leibnizsche Religionsphilosophie in ihr. geschichtl. Stellung 03; D. Theologie Semlers 05; D. Aufklärg 12.

Hoffmann, Hermann (Pf. Josef Hermann), (k.), ✝, Religions- u. Oberlehrer a. Matthias-Gymn., Hrsg. d. Monatsschrift „Heliand". Breslau I, Antonienstr. 24. (Glogau $^{14}/_{7}$ 78.) V: Alkohol und Erziehung 13, 2. A. H: Friedens-Blätter 06—09.

Hoffmann, Hermann Edler v., Staats-, Kolonial- u. Kirchenrecht, Dr. jur., Prof. u. StudienDir. an d. Akad. f. kommunale Verwaltung. Düsseldorf, Herzogstr. 1. (Berlin $^{8}/_{6}$ 75.) V: D. Militärhoheit über d. deutsche Landheer 99; D. Kirchenverfassungsrecht der niederländ. Reformierten b. z. Beg. d. Dordrechter Nationalsynode 02; Das deutsche Kolonialgewerberecht 06; Deutsch. Kolonialrecht 07; D. Entscheidg üb. Krieg u. Frieden n. germ. Recht 07; Verwaltungs- u. Gerichtsverfassung der deutsch. Schutzgebiete 08; Einführg in das deutsche Kolonialrecht 11.

Hoffmann, Hermann, ⚲, ⚷, ♆, k. k. GV. i. P. Mödling b. Wien, Ungarg. 5. (Olmütz $^{25}/_{3}$ 51.) V: Blüten u. Nieten, G. 86; In Freud' u. Leid, G. 87; Schwarz-Gelb, SoldatenLr. 88; sowie zahlreiche Bühnenwerke, davon aufgeführt: Wenn man die Verlobung versäumt, Lsp.; E. wissenschaftl. Entdeckung, Lsp.; Frau Baronin Altthurn, Lsp.; Auf Brautwerbung, Lsp.: D. Herr Gesandte, hist. Lsp.: D. lieben Offiziere, Einakterzyklus: D. Beethovenhaus, P. mit eig. Kompos.; Kaiserjubiläumsfestspiel; Haydns letzte Vision, Gedenksp.; Barfuß bis zum Hals, Sch.: Die Gesegnete, Vst.; D. Jager-Naz, Sgsp.; Berg-Heil! Sgsp.; Der Unwiderstehliche, Lsp.: Der kleine Fähnrich, Optte. ()

Hoffmann, Hugo, Prof., GObLehrer, Hrsg. d. „Gymn.-Bibliothek". Erfurt, Steigerstr. 7. ($^{24}/_{8}$ 58.)

Hoffmann, Hugo, deutsche Sprachwiss. u. 🖋, Taubstummenlehrer, Dolmetscher u. Sachverständiger, MitHrsg. d. „Organs f. d. Taubst.-Anstalten in Deutschland u. d. deutschredenden Nachbarländern". Ratibor, Flurstr. 3. (Haynau i. Schl. $^{12}/_{7}$ 57.) V: Über Sprachentwicklung und die dar-

auf sich gründ. Einführg in den 1. Sprachunterr. i. d. Elementarsch. 87; Einführg in d. Phonetik u. Orthoepie der deutsch. Sprache 88; Erster Sprech- u. Sprachunterr. in d. Taubstummenschule 89; Erster Sprachunterr. in Schulen zweisprachig. Gebiets 93; Deutsche Schreiblese-Fibel auf phonetischer Grundlage 97; Die schlesische Mundart 00; Die Lautwissensch. u. ihre Verwendg beim muttersprachlichen Unterr. i. d. Schule 01; Die Ratiborer Singakademie in den ersten 25 Jahren ihr. Bestehens 05; Taubstumme vor Gericht 12; D. Taubstumme im franz. u. deutsch. Recht 13.

Hoffmann, Jak., (k.), D., GP., Relig.-Lehrer. München. (Hengsberg $^{9}|_{3}$ 64.) **V:** Gesch. d. Laienkommunion bis z. Tridentinum 91; D. hl. Messe erklärt 92; Verehrung u. Anbetung d. Sakramentes d. Altars 96; Die Bibel, ein Volks- und Schulbuch in d. Vergangenh.; Soll sie dieses auch in Gegenw. u. Zukunft sein? 02; Die hl. Kommunion in Glauben u. Leben der christl. Vergangenheit 05; Kath. Kirchengesch. f. d. oberen Klassen höh. Lehranstalten 07; Kl. kath. Kirchengesch. f. höh. Lehranst. 08; Die Erziehg d. Jugend in d. Entwicklungsjahren 13, 3. A.

Hoffmann, Karl, SDS., Lit. ♛, ⁂, Dr. phil., MitHrsg. u. Red. d. Monatsschrift „Die Tat". Charlottenburg, Schlüterstr. 64. (Lübben, NL. $^{30}|_{4}$ 76.) **V:** Üb. Lord Byrons The Giaour 98; D. Umbildung der Kantischen Lehre vom Genie in Schellings System des transzendent. Idealismus 07; Zur Literatur u. Ideengeschichte, 12 Studien 08. **MitH:** Philosophische Wochenschrift IX 08.

Hoffmann, Karl, (k.), ✝, Katechetik, Kgl. Sem.-Dir. Liebenthal, Bez. Liegnitz. (Breslau $^{10}|_{10}$ 66.) **V:** Hilfsb. z. Unterrichte in d. Bibl. Gesch. 96, 9. u. 10. A. 10; Methodik d. Volksschulunterrichtes (m. Schwochow) 98, 3. A. 07; Bibelkde f. Lehrerseminare 02, 5. A. 12; Hilfsb. f. d. Unterr. i. d. Bibl. Gesch. f. d. Diöz. Paderborn 04; Der röm.-kath. Katechismus 07; Lehrbuch d. kath. Religion (m. Riedel) 10 IV; Gesch. d. Methodik d. kath. Religionsunterrichts 10, 2. A. 11.

Hoffmann, Frau Louise, Nov., ⊠, Frankfurt a. O., Humboldtstr. 11. (Jaenischwalde $^{27}|_{5}$ 66.) **V:** Sprache und Lit. d. Wenden 99.

Hoffmann, M. K., Anorgan. ⚗, Dr. phil., Chemiker. Berlin W 10, Sigismundstr. 4. (Leipzig $^{27}|_{3}$ 78.) **V:** Lexikon d. anorgan. Verbindgn mit Berücks. v. Additionsverbindgn mit organ. Komponenten 10 ff. III.

Hoffmann, Frl. Maria, (k.), **Uc:** FE. Aachen. (Erfurt $^{24}|_{12}$ 42.) ()

Hoffmann, Maurus, Ästhetik, ℓ, Dr. phil., Bibliotheksdir. im k. k. Handelsmin., Chefred. d. „Zeitschr. f. Post u. Telegraphie". Wien XIII, Veitingergasse 21. (Mähr. Ostrau $^{24}|_{6}$ 65.) **V:** V. d. Kunst d. ästhet. Genießens 87; Leitf. d. Ästhetik 91, 3. A. 01; Psycholog. Lesebuch 02; Österreichische Postbiographie 12.

Hoffmann, Max (Pf. Spero, Frank Heisterbach, Fritz Frei, Karl Vogelsang, Hans Speßmann, Krischan), ♆, ☉, Nov., Rom., Essay, Krit., ✓, **Uc:** FE. Berlin-Weißensee, Berliner Allee 199. (Berlin $^{27}|_{11}$ 58.) **V:** Jrdische Lieder 91; Morgenstimmen u. a. 93; Hochzeitnacht, Gesch. in Moll u. Dur 02; Ländl. Wohlfahrtspflege 04; Das Problem, R. 05; Was die Liebe kann, R. 07; D. Heiratshaus, R. 08; D. Sohn aus Afrika, R. 09; Im Korallenmeer, Erz. 10; Des Andern Last, R. 11; Der Golfstrom, R. 11; Das Geheimnis d. Villa, R. 13. **Uc:** Maupassant, Verse 01; Mauclair, A. Rodin 06; Brulat, Dirnenliebe, R. 07.

Hoffmann, Maximilian, klass. ♆, Kultur♛, Dr. phil., GP. Pforta, Kreis Naumburg. ($^{14}|_{11}$ 56.) **V:** Pförtner Stammbuch 93 u. a. ()

Hoffmann, Oskar, RP., naturw.-phant. Roman, pop.-wiss. Lehrb., ☉. Dresden, Lüttichaustr. 10. (Gotha $^{29}|_{10}$ 66.) **V:** Von d. Terra z. Luna, R. 02; Unt. Marsmenschen, R. 05; Der Goldtrust, R. 07; Bezwinger der Natur, R. 07; Die Eroberung der Luft, R. 08; Die vierte Dimension, R. 08; Vögel ohne Nester, Kom. 08; Das Rätsel d. Lebens, R. 11; Lehrbücher d. Physik, Chemie, Astronomie, Erdkde, Geologie, Kulturgesch., Literaturgesch., Weltgesch., Volkswirtschaftslehre, Entdeckgn u. Erfindgn, Photogr., Entwicklgsgesch., d. Pflanzen- u. Tierreichs; Ratgeber f. Militäranwärter, in Rechtssachen; Illustr. Buch d. Technik; Briefsteller; Kinoschauspiele: Gedächtniskunst; Völkerkunde: u. m. a.

Hoffmann, Paul, Lit. ♛. Frankfurt a. O., Humboldtstr. 11. (Linderode $^{28}|_{2}$ 66.)

Hoffmann, Frau Pauline, geb. v. Wangenheim (Hoffmann v. Wangenheim), DSch., Märchen u. Psychodrama. Erfurt, Hohenlohestr. 20 I. (Seyda $^{19}|_{7}$ 56.) **V:** Eisbekanntschaft, Lsp. 88.

Hoffmann, Richard Adolf, Exegese des N. T., D., a. o. UP. Königsberg, Pr. Beekstr. 1. (ebda $^{22}|_{6}$ 72.) **V:** Die Abendmahlsgedanken Jesu Christi 96; Was versteht man unter wissenschaftl. Bibelforschg? 97; Was hat Sudermann im „Johannes" gewollt, was erreicht? 98; D. Markusevangelium u. s. Quellen 04; Das Selbstbewußtsein Jesu nach den drei ersten Evangelien 04; Kant u. Swedenborg 09; Die Erlösergedanken d. geschichtl. Christus 11.

Hoffmann, W., ♂, Dr. med., Prof., ObStabsarzt. Berlin W 50, Eislebenerstr. 8. (Cassel $^{3}{}_{5}$ 72.) V: Leitf. der Desinfektion 05; D. Infektionskrankheiten u. ihre Verhütg 07; Lehrbuch d. Militärhygiene (m. Bischoff u. Schwiening) 10 V. ( )

Hoffmann, Wolf, Politik, ♂, Theater, Chefred. d. „Straßburger Bürgerzeitg". Straßburg-Neudorf, Lazarettstr. 26. (München $^{18}{}_{2}$ 66.)

Hoffmann-Aul, Frau Henriette verw., ♀, Rentnerin. Offenbach a. M. (Frankfurt a. M. $^{17}{}_{1}$ 49.) V: Vaterland u. Religion, G. 06. ( )

Hoffmann-Krayer, Eduard, deutsche Ψ, Dr. phil., o. UP., Red. u. Hrsg. d. „Schweiz. Archivs f. Volkskunde" u. der „Schweizer Volkskde". Basel, Hirzbodenweg 44. (ebda $^{5}{}_{12}$ 64.) V: D. mundartliche Vokalismus v. Basel-Stadt 90; Stärke, Höhe, Länge 92; Walther v. d. Vogelweide 94; Bilder aus d. Fastnachtsleben i. alten Basel 96; D. Volkskde als Wissensch. 02; Feste u. Bräuche d. Schweizervolkes 13.

Hoffmann-Kutschke, Arthur, Religions- u. Sagen☆, vergleich. Sprachwissensch., alte ☆, ✉, Dr. phil., deutschkonservativer Parteisekr. Breslau XXIII, Goethestr. 156. (Hansdorf, Kr. Sagan $^{24}{}_{6}$ 82.) V: D. altpers. Keilinschriften des Darius I. bei Bagistân 09; Die Wahrheit über Kyros, Darius u. Zarathuschtra 10; Alte oriental. Gesch. 10.

Hoffmann-Kutschke, Gotthelf, ♀, Eisenbahnstat.-Assistent a. D. Breslau V, Opitzstr. 44. (See $^{11}{}_{11}$ 44.) V: Ged. 95; Allerlei aus Krieg u. Frieden, Erzn. u. G. 05: Bürgertreue u. Soldatentugend, hist. Sch. 09.

Hoffmann v. Waugenheim, Pauline, s. Hoffmann, Pauline.

Hoffmeister, Eduard v., Orientreisen, Xenophon-Forschg, Generalleutnant z. D., Exz. Heidelberg, Ziegelhauser Landstr. 43. (Karlsruhe i. B. $^{7}{}_{7}$ 52.) V: Aus Ost u. Süd, Wandergn u. Stimmgn 07; Kairo-Bagdad-Konstantinopel, desgl. 10; Durch Armenien u. der Zug Xenophons 11.

Hoffmeister, Hermann Wilh., BJ & SV., LB., deutschnat. u. vaterl.-poet., pädag., belletr. Schrift. u. dram. Volksst., Dr. phil. u. em. Berl. Lehrer. Goslar, Breite Str. 5. (Osterwieck a. H. $^{21}{}_{10}$ 39.) V: Gustav Adolf, E. 71; Charakterbilder klass. Frauengestalten 71; Drei Jahre auf einem Regulat. Seminar 73; Der Schmiedehans 73, 3. A. 02; Deutsche Volksbilder 73; Gesch. d. Geographie 74; d. Geologie 75, d. Völkerkunde 76; Kaiserbilderbuch 76; Exam. Katechism. d. Weltgesch. 78, der deutsch. Kulturgesch. 79; Fischarts Gargantua 79; Exam. Kat. Brandenb. Preuß. Gesch. u. deutsch. Kult.-Gesch. in Grundz. 80; Glaube uns. Väter 82; Luther u. Bismarck, 4. A. 84; Patriot. Vermächtnis Jahns 84; Hohenzoll. 85; Ep. Wilhelm der Einzige 86; Ep. Eiserner Siegfried, 2. A.; Selbstbiogr. Ikarosflüge 88; Lienhard u. Gertrud 88; Exam. Kat. Pädagogik, 2. A.; Am Kaiserhof zu Goslar 89; Weihnachtskerzen 89; Exam. Kat. Religion, 2. A.; Steinberg-Sängerkrieg; Wildefüer; Marschall Vorwärts, 2. A. 90; Pestalozzi 94; Ewiger Jude u. Deutsch. Michel 95; Zur deutsch. Reformat. d. Judenchristentums; Comenius u. Pestalozzi, 2. A.; Getreuer Eckart 96; Jüd. Erziehg d. christl. Jugend 97; Bismarck-Parole: Bienen u. Drohnen 98; Himmelspforten, Kloster-R. 04; Hie Welf, hie Zoller, Oberharz. Berg-R. 08; Hafis, der Sänger von Schiras, Libr. f. kom. Oper 09; Körner- u. Blücher-Festsp. 13; 12 Harzlieder, Männerchöre.

Hoeffner, Erwin (Pf. Erwin Rainach), Roman, ♂, Verlagsbuchhändler u. Red. Dresden-A., Blücherstr. 1. (Zwickau i. S. $^{24}{}_{12}$ 76.) V: Poniatowski, Dr. 05; Rache! Sch. 06; 20 Jahre Zwickauer Stadttheater 07; Der Mondscheinprinz, Kom. 11.

Hoffs, Friedrich van, Humor, ♀, **Ue:LI**, Dr. phil., GP. a. D. Wiesbaden, Emserstr. 43. (Geldern $^{13}{}_{6}$ 43.) V: Ged. 83; Horaz. Oden 85; Palestrin. Madrigale (m. P. Druffel) 87 u. 90; Vaterl. Klänge 88; Altdeutsche Volkslieder (m. P. Druffel) 90; D. Säkularnachtwächter v. Berncastel 91; Fr. Spee 93; A. Petöfi 95; Bunte Schmetterlinge, G. 00; Horaz. Satiren (m. E. Vogt), 2. A. 04; Herbstblumen, G. 09; Gälder'sche Lidjes än Döntjes 13.

Hoffschild, Wilh. (Pf. Wilh. Franz), ♂, Kritik, ♀. Berlin S, Bärwaldstr. 10. (Stettin $^{22}{}_{6}$ 69.) V: Aus Dämmerstunden 94; Mimosen, G. 98.

Hoffweiler, G. F. v., s. Hertling, Georg Frhr. v.

Höfken v. Hattingsheim, Rud., Numismatik, Kleingraphik, RegRat, Kurator d. nied.-östr. Landesmuseums, Präs. d. östr. Exlibris-Gesellsch. Perchtoldsdorf b. Wien. (ebda $^{9}{}_{7}$ 61.) V: Stud. z. Bracteatenkde Süddeutschlands 96 u. 06; Wesen u. Entwicklg d. Bracteaten 95; Passauer Pfennige 99; Numismat. Denkmale auf d. Protestantismus in Österreich 05; Weihemünzen I 06, II 10. H: Archiv f. Bracteatenkunde 86—06.

Höfler, Alois, ⁂, ☾, ♑, ☊, ♌, Dr. phil., o. UP. Wien XIII, Onno Klopp-G. 6. (Kirchdorf $^{6}{}_{4}$ 53.) V: Wotan, Stud. z. Ring d. Nibelungen 78, 2. A. 96; Logik 90; Lesestücke aus philos. Klassik. 90, 4. A. 06; Grundlehren d. Logik 90, 5. A. 08; Naturlehre f. d. Unterstufe 81, 5. A. 06; Psych. Arbeit 94; Psychologie 97; Grundlehren d. Psychol. 97, 4. A. 07; Grundlehren d. Logik

u. Psychol., 2. A. 07; 7 Thesen zu Liszt, Üb. strafrechtl. Verantwortlichkeit 97; Metaphys. Theorien v. Leib u. Seele 97: Kant, Metaph. Anfangsgründe d. Naturw. m. Stud. zu gegenwärt. Philos. d. Mechanik 00: Dieselbe Schrift in d. Berlin. Kant-Ausg. 03, 2. A. 11; Naturlehre f. d. Oberstufe 03, 2. A. 10; Z. Gebrauche d. Oberst. d. Naturl. beim mündl. Unterr. 10; Physik 04; Repetitor. d. Physik 04; Zur gegenwärt. Naturphilosophie 04: Drei Vortr. z. Mittelschulreform 08; Didaktik d. mathem. Unterrichtes 10; Vorbildg d. Mittelschullehrer f. Math., Philos. u. Päd. 12: Did. d. Himmelkunde u. astron. Geographie 13.

Höfler, Eug. Friedr., s. Hirth, Friedr. Eug.

Hofmann, Bernh., ♀, ObLGRat. München, Fürstenstr. 19 II l. (Ansbach $^{13}|_{5}$ 34.) **V**: D. Bürgermstr. v. Rothenburg, Tr. 94; Dichter u. Markgraf, Lsp. 96; Neues u. Altes, ausgew. G. 01; Kaiser Maximilian in Memmingen, Sch. 05; Das Bernadotte-Fest, Einakter 06.

Hofmann, Carl, Dr.-Ing. h. c., Kais. GRegR., Hrsg. u. Verl. d. „Papier-Ztg.". Berlin SW 11, Dessauerstr. 2. (Karlsruhe $^{2}|_{3}$ 36.) **V u. H**: Prakt. Handb. d. Papierfbk. 75, n. A. 97.

Hofmann, Frl. Else, Jugendschr., Roman, Nov. Leipzig-Leutzsch, Bahnhofstr. 1 I. (Leipzig $^{21}|_{10}$ 62.) **V**: Aschenbrödel 93; Müller-Liesel 95, 3. A. 13; 's Annebärble 95, 3. A. 13; Erlauschtes und Erträumtes, ges. Nn. 98; Yvonne 98; D. böse Sieben 98; Carry 98; Elli 99, 3. A. 12; D. Weg gen Golgatha, R. 00; Im Waldpensionat 00, 3. A. 12; Vierblatt 01; Kitty 03, 2. A. 12; Dorfprinzeßchen 03; Karin 04; Daheim u. Draußen 08: Das siebente Gebot 09; Aus jungen Tagen 09; Butz 09; Fliedermütterchen 09; Immelbörnle 09; Lida von Lenor 10; Baroneß Steffi, R. 10; Zu spät 10; D. goldene Mädchenbuch (m. Glaß u. Siebe) 10 f. II; Errungenes Glück, N. 10; Von anderer Art, N. 11; Muschi, R. 11; Wiener Comteßerl, N. 12.

Hofmann, Emil, DOSchG., ♆, Essay, Erz. Wien XVII, Jörgenstr. 37. (Preßburg $^{13}|_{4}$ 64.) **V**: Aus ernster Zeit, G. 99; An m. Heimat, G. 00; D. Lehrer als Dichter, Anthol. (m. H. Cl. Kosel) 01; Legenden u. Sagen v. St. Stephansdom in Wien 04; Alt-Wien, Sagen u. Gesch. a. 4 Jahrh. I 06, II 08; Im Siegeszeichen, Gesch. aus deutsch. Vergangenheit 08; Kleine Heimatkunde v. Wien 08; Erzählgn u. Bilder aus d. Gesch. I (m. K. Schwalm) 09, II/III 10; D. Donau m. ihren Burgen u. Schlöss. 10; Mären vom Donaustrand 13; Meine liebe kleine Puppe (Bilderbuch m. Versen) 13.

Hofmann, Friedrich H., Kunst ♛ (△, Kunsthandwerk), Dr. phil., Konservator am Bayr. Nationalmuseum. München, Widenmayerstr. 5. (Forchheim $^{17}{}_{5}$ 75.) **V**: Die Kunst am Hofe der Markgrafen von Brandenburg, fränkischer Linie 01; Bayreuth u. s. Kunstdenkmale 02; D. Kunstdenkmäler d. Bezirksamts Parsberg in der Oberpfalz 06; Bildnisse König Ludwigs II. von Bayern 06; Kunstdenkmäler des Bezirksamts Beilngries 08; Kunstdenkmäler des Bezirksamts Riedenburg 08; Katalog d. europ. Porzellane im Bayr. Nationalmuseum 08; Kunstdenkmäler des Bezirksamts Neumarkt in d. Oberpfalz 09; Katalog d. Ausstellg „Bayr. Porzellan des 18. Jahrh." im Bayr. Nationalmuseum 09; Frankenthal. Porzellan 11 II; Führ. durch das Porzellankabinett der Kgl. Residenz in München 12; München unter Max Emanuel 13; Gesch. d. Porzellan-Manufaktur Nymphenburg 13.

Hofmann, Hermann, Polit., Publiz., Jurist. Leit. u. polit. Red. d. „Hamb. Nachricht.". Hamburg. ($^{9}|_{1}$ 50.) **MitH**: Fürst Bismarck n. seiner Entlassung; D. neue deutsche Gerichtsverfahren 79. ()

Hofmann, J. W. Friedr., SDS., ∩, ♆, ♀, **Uc**: EFH, ObIngen. d. Westinghouse Co. Mauerb. Wien, Hauptstr. 8. (Preßeck, Oberfrank. $^{15}|_{3}$ 70.) **V**: Systemprüfgn neuester Wechselstrom-Zähler 08; Prakt. Schemas f. Zähler u. Meßinstr. 08; Brennstunden-Kostentabelle 11; 30 Jahre Fortschritt im Beleuchtgswesen 12; Vergleichs-Resultate neuester Wechselstrom-Zähler 12; Instruktion zur Aufertigg von Eichtabellen zur Zählernacheichung 13. *

Hofmann, Frau Ida verw., DSch., Nov., ♂, ♆, **Uc**: FE. Berlin-Zehlendorf, Alsenstr. 121. (Mainz $^{14}|_{7}$ 54.) **V**: Aus dem Reiche d. Herzens, N. 88; Kopfnüsse, Rätselbuch 11.

Hofmann, Jos., Dial. ♆, △, ♀, Bürgersch.-Lehrer. Karlsbad, Böhmen. (ebda $^{19}|_{3}$ 58.) **V**: Histörchen in Egerländ. Dialekt 89, 91, 3. A. 01; Lausa Dinga, ebenso 92, 3. A. 01; Vorlagenwerk f. Sattler u. Riemer 97, 2. A. 00; D. Barocke i. Nordwestböhm. 99; Münzen u. Spielmarken, G. 01; Pumpelrausen, G. in Egerl. Mundart 01; 28 Egerländ. Volkslied. 01; D. ländl. Bauten, Trachten u. Einrichtgsgegenstände d. XIX. Jahrh. im Elbogner Kreise 07; D. Nordwestböhm. Volkstracht 08; Kaspar Becher, hist-dram. Schilderg 08; Fastnachtsspiel 08; Aus dem Volksleben Nordwestböhmens 10; Hausbachanas Braut 13.

Hofmann, Karl, ☾, Dr. phil., THSchP. Charlottenburg. ($^{2}{}_{4}$ 70.) **V**: Fachschriften. ()

Hofmann, Karl, ♛, ♆, Dr. phil., Prof. am Humboldt-Realgymn. Karlsruhe i. B., Kaiserallee 25b. (Boxberg $^{7}{}_{3}$ 67.)

V: D. Bauernaufstand im bad. Bauland u. Taubergrund 02; Gedichte z. Heimatkunde Badens 03; Albr. v. Rosenberg, e. fränk. Ritter u. Reformator 07; Lieder u. Mären aus dem Frankenland 10; D. Unruhen d. Jahre 1848 u. 49 im bad. Frankenland 11; D. Sagen des bad. Frankenlandes 12; Baden im deutsch. Freiheitskrieg 13; Quellenbuch z. bad. Gesch. 13; Bad. Dichter u. Dichtg d. Befreiungskrieges 13.

Hofmann, Karl Berth., ♂, ♏, Dr. med., o. UP., HofR. Graz, Schillerstr. 1. (Zdounek, Mähr. $^{5}_{9}$ 42.) V: Untersuchg d. Harnes 71, 2. A. 78; Atlas d. Harnsedimente 71; Lehrbuch der Zoochemie 79. ()

Hofmann, Max, ASV., ☿, ○. Berlin-Lichterfelde, Ringstr. 10A. (Wermsdorf i. S. $^{20}_{8}$ 67.) V: Ich liebe meine Einsamkeit, G. 06; Lieben ist Leiden, Einakter 07; Dem Faust einen Tempel 07; Der Erde Weh — der Erde Glück, G. 09; Dichtertraum, Einakter in Versen 09.

Hofmann, R., s. Weinzierl, L. A.

Hofmann, Reinhold, VJ & S., Volkskunde, Jugendschr., Dr. phil., Realgymn.-Prof. Zwickau i. Sa., Moltkestr. 22. (Ebmath i. V. $^{21}_{11}$ 55.) V: D. kirchl. Zustände der Stadt Pirna vor 1539 87; Gesch. d. Stadtkirche zu Pirna 90; Zur Gesch. d. Stadt Pirna 91; Reformationsgesch. d. Stadt Pirna 93; Dr. Georg Agricola 05; Zur Baugesch. d. Stadt Zwickau 08. H: Schönburgische Geschichtsblätter 94—01; Becker, Erzählgn aus d. alten Welt, 7. A. 04; G. Schwab, D. deutschen Volksbücher 06; G. Schwab, Die schönsten Sagen d. klass. Altertums 09.

Hofmann, Rud. Hugo, ♇, †, D., Dr. phil., o. UP. a. D., GehR., Domherr d. Hochstifts Meißen. Leipzig, Inselstr. 5 I. (Kreischa $^{3}_{1}$ 25.) V: Zeichen d. Menschensohns 49; Leben Jesu nach d. Apokryphen 51; Symbolik 56; Berg Galiläa 56; Lehre v. d. Gewiss. 66; Predigten 69; Schulbibel 72; 5. Stereotyp.-A. 96; Z. System d. prakt. Theol. 74; Pädag. Vorbildg z. höh. Schulamt 81; Predigten üb. d. Vaterunser 81; D. freie kirchl. Vereinstätigkeit 84; Rechtfertigg d. Schule d. Reformat. 89; Galiläa a. d. Ölberg 96; Ist es wünschenswert, daß d. Religionsunterricht ganz in die Hände von Geistlichen, resp. von Theologen gelegt werde 02.

Hofmann, Walter, Bibliothekwes., Kunstkritik, Leiter d. freien öffentl. Bibliothek Dresden-Plauen, Red. d. „Volksbildungsarchivs", Abteil. f. Bibliothekwesen. Dresden-A. 27, Pestitzerstr. 3 I. (ebda $^{24}_{3}$ 79., V: D. Organisation d. freien öffentl. Bibliothek Dresden-Plauen 09; D. Organisation d. Ausleihdienstes in d. mod. Bildungsbibliothek III: D. Organisation 11; Merkpunkte z. volkstüml. Bibliothekwesen 12; Rich. Dreher 12.

Hofmannsthal, Hugo v. (frühere Pj.: Loris Melikow, Loris, Theophil Morren), ☿, ○, Essay, Dr. phil. Rodaun bei Wien. (Wien $^{1}_{2}$ 74.) V: Gestern, dramat. Studie 91, 2. A. 04; Der Tod des Tizian, dramat. Fragm. 01, 3. A. 06; Der Tor u. d. Tod 00, 12. A. 10; Theater in Versen (D. Frau im Fenster; D. Hochzeit der Sobeide; Der Abenteurer u. d. Sängerin od. D. Geschenke d. Lebens) 99, 4. A. 05; Studie üb. d. Entwicklg d. Dichters Victor Hugo 01; Der Schüler, Pantomime 02; Ausgew. Gedichte 03, 2. A. 04; Kleine Dramen (D. Bergwerk zu Falun, Vorsp.; Der Kaiser u. d. Hexe; D. kleine Welttheater od. D. Glücklichen), 1. u. 2. A. 06; Das Märchen der 672. Nacht u. a. Erzn. (Reitergeschichte, Erlebnis d. Marschalls v. Bassompierre, E. Brief) 04; Elektra, Tr. 03, 11. A. 09; Unterhaltgn üb. literar. Gegenstände (Üb. Gedichte; Üb. Charaktere im Roman u. Drama), 1. u. 2. Tausf. 04; Victor Hugo 04; Das gerettete Venedig, Tr. (nach Thomas Otway), 1.—3. A. 05; Ödipus u. d. Sphinx, Tr. 05, 6. A. 06; Vorspiele 08; D. prosaischen Schriften gesammelt I 07; Gesammelte Gedichte, 1. u. 2. A. 07; D. Rosenkavalier, mus. Kom. 11; Jedermann, e. altes Spiel, erneuert 12: Ariadne auf Naxos, O. 12. ()

Hofmeier, Max, Frauenheilkunde, Dr. med., o. UP. Würzburg, Schönleinstr. 4. (Zudar a. Rügen $^{28}_{1}$ 54.) V: Die Myomotomie 86; Gynäkologische Operationen 89, 4. A. 05; Die menschl. Placenta 90; Handbuch d. Frauenkrankheiten 02, 3. A. 13.

Hofmiller, Josef, VJ & S., literar. Kritik, Dr. phil., K. GymnProf., Mitgl. d. Sachverständigenkammer, MitHrsg. der „Süddeutschen Monatshefte". München, Kirchenstr. 5 I. (Kranzegg $^{26}_{4}$ 72.) V: Versuche 09; Zeitgenossen 10.

Hofstaetter, Walther, Deutsche Lit.♛, Dr. phil., Gymnasiallehrer, Hrsg. d. „Zeitschrift f. d. deutschen Unterricht". Dresden 19, Alemannenstr. 1. (München $^{27}_{7}$ 83.) V: Das Deutsche Museum (1776—88) u. das Neue deutsche Mus. (1789—91) 08.

Hoeft, Bernhard, SDS., Nov., Rom., Rektor. Berlin SW 29, Bergmannstr. 28/29. (Filehne $^{29}_{11}$ 63.) V: Befreite Seelen, Nn. 06, 2. A. 07; Es ging ein Säemann, R. 06, 7. A. 07; Väter u. Söhne, R. 10, 5. A. 10.

Höft, Gustav, ♇, Rektor. Hamburg 19, Henriettenstr. 21. (Schapow b. Prenzlau $^{4}_{1}$ 64.) V: Fachschr. (*)

Hoegel, Hugo, Strafrecht, Dr. jur., GenProkurator b. ObGer. u. Kassationshof u. Prof. d. Konsularakad. Wien VII,

Neubaugasse 25. (ebda $21|_{10}$ 54.) V: Straffälligkeit und Strafzumessung 96; Gesetz betr. d. Entschädigung f. ungerechtfertigt erfolgte Verurteilg 01: D. Straffälligkeit d. Jugendlichen 02; Gesch. d. österr. Strafrechtes I 04, II 05; Teilreformen auf dem Gebiete d. österr. Strafrechtes 08; Einteilg d. Verbrecher in Klassen 08; Gesamtreform des österr. Strafrechtes 09.

Hogrefe, L., ✉. Berlin-Halensee, Kronprinzendamm 5. H: Auslandsbuch f. Kaufleute I 13. (*)

Hohburg, Paulus, s. Köhre, O. P.

Hohenau, Paul v., s. Cohn, Paul.

Höhenwarte, Emil von der, s. Besser, Emil.

Hohlbaum, Robert, ASV., ♆, Nov., Rom., Dr. phil. Wien XIII/2, Hadikg. 90. (Jägerndorf, Schles. $28|_8$86.) V: Aus Sturm u. Sonnentagen, G. 08; Ein Leben, G. 09; Der ewige Lenzkampf, Nn. 12, 2. A. 13; Simplicius Academicus, N. 13.

Höhler, Matthias, (k.), D., Dr. phil., Domkapitular u. Geistl.R. Limburg a. d. Lahn, Domstr. 12. (Montabaur $4|_5$ 47.) V: Kreuz u. Schwert 77, 3. A. 13; Peter de Vineis 78, 2. A. 99; Aus sturmbewegter Zeit 79; Eli 80, 2. A. 96; Matteo Bonello 89, 2. A. 00; Friedrich II. 90; Religionskrieg in Sicht? 90, 2. A. 91; Ist der hl. Rock zu Trier echt? 4. A. 91; Konfessionslose Schule, Religionslos. Volk 92; D. dogm. Kriterium d. Kirchengesch. 92; Gottes Wege, N. 93; Fortschrittl. Katholizismus od. Kathol. Fortschritt? 3. A. 97; D. hl. Nacht 97; Mirjam 98; Lavinia 99; D. bethlehemit. Kindermord 00; D. Stern v. Bethlehem 01; D. Mönch v. Lützelburg 01; (Ps. Friedrich Ernst): A-b-c für Evastöchter; A-b-c für Adamssöhne 98; Die Makkabäer 02; Für u. Wider in Sachen d. kath. Reformbewegung d. Neuzeit 03; D. Sarazenin heilige Nacht 03; Beichtbüchlein für Jung u. Alt 07; Gesch. d. Bistums Limburg 08. H: Werke d. P. Carl Ambr. Cattaneo I. 1. 88, 2. A. 97, I. 2. 89, 2. A. 98, I. 3. 91, 2. A. 06, II. 1. 2. 3. 96; Roman eines Seminaristen 05; Vaughan, D. junge Priester 06, 2. A. 11; Rosa Wantolfs Tagebuch 11; Um eine Seele 12; Deutschlands Erwachen 13.

Hohlfeld, Frau Dora, Roman, Nov., Kunstmalers-Gattin. Salzburg, Gaisbergstraße 11. (Rietberg $21|_2$ 62.) V: Aus d. Krautwinkel, Nn. 05; D. arme Josefa, R. 06; Im Freudensaal, R. 07; Geringe Leute, R. 09; Wie sie über die Erde gehn 10; Die Frauen der Familie Nebelsiek, R. 12.

Hohm, Anna Marie, s. Brix, Anna Helene.

Hohn, Wilh., (k.), AV., ✉, Dr. phil., Dir. d. Volksvereins f. d. kath. Deutschl. u. d. Volksvereinsverlags G. m. b. H., Red. d. „Soz. Kultur" (m. Prof. Hitze) u. v. „Jung Land". München-Gladbach, Dahlenerstr. 77. (Bühlingen $14|_1$ 71.) V: D. Nancy-Trierer Borromäerinnen in Deutschl. 99; D. sozialökonom. Beziehgn charitativer Genossensch. 00; Barmherz. Schwestern 00; Ist e. Erhöhung d. landw. Schutzzölle notwendig? 01, 2. A. 02.

Höhne, C. Heinr., ♪, Musik, Kritik, Tonkünstl. Riga, Pauluccistr. 8. (Prämnitz i. Pos. $27|_4$ 49.) V: Offene Antwort 96; Hat d. Musik eine den Charakter d. Menschen ethisch wirklich günstig beeinflussende Wirkung? Frau Anna Lankows „Wissenschaft des Kunstgesanges" 03.

Hohoff, Wilhelm, (k.), ✉, Pastor a. D. Paderborn, Gierswall 26. (Medebach bei Brilon $9|_2$ 48.) V: Protestantism. u. Sozialism. 81, 2. A. 83; D. Revolution seit dem 16. Jahrh. 87; Warenwert u. Kapitalprofit 02; H. Schell üb. d. soziale Frage 08; D. Bedeutung der Marxschen Kapitalkritik 08.

Hohrath, Frl. Clara, jetzt: Rommel, Frau Clara.

Holder, Alfr., Ψ, Dr. phil., GehHofR., Dir. d. Großh. Hof- u. Landesbibliothek. Karlsruhe i. B., Hirschstr. 35a. (Wien $4|_4$ 40.) V: Handschriften d. Hof- u. Landesbibliothek Karlsruhe III—VI 95/14; Alt-celtischer Sprachschatz I—III 96/14. H: Horati carmina 64/70, 85, 99 (mit O. Keller); Nachlaß von Adolf Holtzmann 73/75; Waltharius (mit J. V. Scheffel) 74; Dat Iyden ende die passie ons heren Jesu Christi (mnl.) 77; Tac. Germ. 78; Lex Salica 79/80; Caesar b. Gall. 82; German. Bücherschatz (Tacit., Einhart, Beowulf, Jordanes, Nithart, Baeda) 82/96; Saxo Grammaticus 86; Herodotos 86/88; Avienus 87; Inventio S. Crucis 89; Porfyrion 94; Caesar b. civ. 98; Eulogius Favonius 01.

Holder, August, Kultur- u. Lit.♛, ℙ, ♪, Lehrer, Hrsg. d. „Vierteljahrshefte d. Zabergäuvereins". Erligheim, Württ. (Kohlberg $3|_8$ 50.) V: Wunnenstein 80, 4. A. 82; Ortschroniken 86; Wunnensteingeg. 87; Das Weinkraut 92; Gesch. d. schwäb. Dialektdichtg 96; D. schlimmst. Erfahrgn meines Lebens 94; D. Bottwartal in Wort u. Bild 97; Cajus u. Sabina, hum. D. 01; Hohenasperg 04; Besigheim 10; Hohenbeilstein 11; F. Hacks Leben 11; R. Vollmöllers Leben u. Wirken 12; D. Sachsenheimer Gegend 12; Großsachsenheim in Wort u. Bild 12. H: J. Nefflen, Werke 88; Rabener, Werke 88; J. Nefflen, Schwäb. Feierabd u. a. 89; Liscow, Werke 01; Hillers Naive Welt, 3. A. 04; Schmezers Leidensgesch. 96; Schwäbisch-mundartl. Vortrags- u. Singstücke 99, 3. A. 11; Nefflen,

D. Vetter a. Schwaben 04; D. alte Faustbuch 07; Hebel (Ausw.) 08. **MitV:** Württ. Volksbücher, s. 05.

Hölder, Otto, ✠. Dr. phil., o. UP., GHofR. Leipzig, Schenkendorfstr. 8 II. (Stuttgart $^{22}{}_{12}$ 59.) **V:** Anschauung u. Denken in d. Geometrie 00.

Holderberg, s. Friese, Eugen.

Holetschek, Joh., ✎, Dr. phil., Adjunkt an d. Sternwarte. Wien XVIII/$_1$, Türkenschanzstr. 17. (Thuma, NÖstr. $^{29}{}_{8}$ 46.)

Holitscher, Arthur, Roman, ✆, Essay. Berlin W 15, Ludwigkirchplatz 12. (Budapest $^{22}{}_{8}$ 69.) **V:** Leidende Menschen, N. 93: Weiße Liebe, R. 96; An d. Schönheit, Tr. 98: D. vergiftete Brunnen, R. 00; D. and. Ufer, Dr. 01; V. d. Wollust u. d. Tode, N. 02; D. sentimentale Abenteuer, Erz. 05; Charles Baudelaire, Monogr. 05; Leben mit Menschen, Monogr. 06; Der Golem, Dr. 09: Worauf wartest du? R. 10: Amerikareise e. Europäers 12.

Holl, Karl, Kirchen♛, D., Dr. phil., o. UP. Berlin. Charlottenburg, Mommsenstr. 13. (Tübingen $^{15}{}_{5}$ 66.) **V:** D. sacra parallela d. Joh. Damascen. 97; Enthusiasmus u. Bußgewalt b. griechisch. Mönchtum 98; Fragm. vornicän. Kirchenväter 99; Amphilochius v. Ikonium in s. Verhältn. zu d. gr. Kappadoziern 04; D. geistl. Übgn d. Ignatius von Loyola 05; D. Rechtfertiggslehre im Licht d. Gesch. d. Protestantismus 05; D. Modernismus 08; Joh. Calvin 09; D. handschriftl. Überlieferung des Epiphanius 10; Luther u. das landesherrl. Kirchenregiment 11.

Holl, Karl, Deutsche Sprache u. Lit.♛, Dr. phil., a. o. UP. Liverpool. (Heidelberg $^{26}{}_{5}$ 86.) **V:** Zur Gesch. d. Lustspieltheorie 11. ()

Holland, Hyazinth, (k.), Lit.♛, Dr. phil., Prof., Privatgelehrt. München, Arcostr. 1. (ebda $^{16}{}_{8}$ 27.) **V:** Gesch. d. deutsch. Lit. 53; Altes u. Neues 55/56; Reiseblätter 56; Kais. Ludwig d. Bayer 60; D. Entwicklung d. deutsch. Theater i. MAlter 61; Erinnergn an E. v. Lasaulx 61; Gesch. d. altdeutsch. Dichtkunst in Bayern 62; Deutsche Charakterbild. 64; D. Ammergauer Passionsspiel 70; M. v. Schwind 73, 3. A. 12; Deutsche Minnesänger 76; Th. Horschelt 76, 90; Z. Erinnerg an F. Pocci 77; Ill. Erinnergn an Münch. Künstler 84 I; A. Adam: Aus d. Leben eines Schlachtenmalers 86; Graf Pocci 90; D. Werk d. Künstlerfamilie Adam 91; Ludwig Richter 10. **H:** Fr. Beck, Poetik, 7. A. 96.

Hollander, Bernhard, Balt. Gesch., Dir. d. Albertschule, StaatsR., Mitgl. d. Direktor. d. Gesellsch. f. Gesch. u Altertumskde. Riga, Schützenstr. 4 a. (ebda $^{23}{}_{11}$ 56.) **V:** Die livl. Städtetage bis z. J. 1500 88: W. F. Häckers Buchdruckerei 1804–1904 04.

Hollander, Heinrich v., röm. Recht, Dr. jur., Prof., UDoz. Halle a. S., Dessauerstr. 8 a. (Riga $^{23}{}_{2}$ 53.) **V:** Vis major nach röm. Recht 92; Z. Lehre v. error nach röm. Recht 98; Üb. d. animus im Recht d. Besitzes d. Römer 03. ()

Holländer, Eugen, ✍, Kunst♛, Dr. med., Prof., Spezialarzt f. Chirurgie. Berlin W, Kurfürstendamm 212. ($^{28}{}_{7}$ 67.) **V:** D. Medizin u. d. klass. Malerei 03; D. Karikatur u. Satire in d. Medizin 05; Gesch. der Medizin in Kunst u. Kunsthandwerk, Katalog 06; Plastik u. Medizin 12. ()

Hollaender, Felix, BP., Roman. Charlottenburg, Mommstr. 22; z. Z. im Auslande. (Leobschütz $^{1}{}_{11}$ 67.) **V:** Jesus u. Judas, R. 91, 4. A. 92; Magdalene Dornis, R. 91, 4. A. 92; Katzengold, Dr. 92; Frau Ellin Röte, R. 93, 6. A. 99; Sturmwind im Westen, R. 95, 7. A. 96; Pension Fratelli, N., 1.—3. A. 96; Das letzte Glück, R. 99, 4./6. A. 00; Erlösg, R., 1.—3. A. 99; D. Weg d. Thomas Truck, R. 02 II, 7. u. 8. A. 05; Ackermann, Tragikom. (m. Loth. Goldschmidt) 03; Der Baumeister, R. 04; Traum u. Tag, R. 05; D. Pflegesohn, Erzn. 06; Charlotte Adutti, R. 07; D. Witwe, Erzn. 07; Agnes Feustels Sohn, R. 08; Unser Haus, R. 11, 9.—10. A.; D. Eid des Stephan Huller, R. 12, 15.—20. Tsd.

Hollatz, Harry, ⚖, ♛, ⁂, Dr. jur. et phil., Prof. Frankfurt a. M., Kanonengießerg. 5. (Treuessen $^{30}{}_{4}$ 83.) **V:** Die Staatsservitut 08; Deutsche Strafgesetze 09; Die Frau in der Utopie 10; Problèmes du droit aérien 10; D. Studium deutscher Juristen an d. Univ. Neuchâtel 11; Luftrechtl. Gedanken d. Vergangenheit 11; Goethes staatsrechtl. Meingn 11; De l'authenticité de la loi des XII tables 11; Grundzüge des altind. Staats- u. Völkerrechts 12; Prawo a lotnictwo 12. **Ue:** Platos Gastmahl 11.

Holldack, Felix, ⚖, Dr. jur. et phil., UDoz., Hrsg. d. „Zeitschr. f. Rechtsphilosophie in Lehre u. Praxis". Leipzig. (Königsberg i. Pr. $^{10}{}_{10}$ 80.) **V:** Von der Sage u. d. Reich der Grusin. Königin Tamara 06; 2 Grundsteine z. e. grusin. Staats- u. Rechtsgesch. 07; Zur Gesch. d. donatio ante nuptias u. der dos 10; Von d. Idealität des dualist. Prinzips in d. Strafe 11.

Holle, Frau Clara, geb. Behrend (Pf. Clara Baumbach), ASV., Rom., ✎, ♆, ✆. München-Schwabing, Wilhelmstr. 1 Hpt. (Breslau $^{30}{}_{4}$ 77.) **V:** Wie Frauen lieben, R. 02; In Schönh., Lyr. i. Vers u. Prosa 09.

Hollenhaag, Hans, s. Hollitscher, Jak. J.

Hollensteiner, Karl, ✝, Lok.♛, Kirchenpropst. Oldenburg, Holst. (Grünstadt $^{6}{}_{5}$ 40.) **V:** Sickingen u. d. ev. Gemeinde Landstuhl 68; D. Bau d. Reiches

Gottes 73; D. Buch d. Bücher 80, 2. A. 91, dän. 92; Aus vergangenen Tagen, Chronikbilder d. Stadt Oldenburg i. H. 82; Dreimal fünfundneunzig, 2. A. 83; Die 4 köstl. Dinge 88; Für alles Volk 83; Das Weltelend u. d. Welterlösg 93; D. 3. Gebot u. d. Sonntag 95; Gedanken aus zwei Welten 96; Glaube, Liebe, Hoffnung, ein Buch üb. d. Bergpredigt 98; Enchiridion Pastorale 04; Harnack u. Bousset 06. ( )

Höller, Guido, Jugendschr., Rektor. Hamburg-Großborstel, Lokstedterdamm 13. (Hamburg $^{19}/_{12}$ 71.) **Ue:** Märchen u. Geschn. v. Andersen 04. **V:** H. Chr. Andersen u. seine Märchen 05; V. losen u. einfältigen Leuten 08. **H:** Grimmelshausen, D. abenteuerliche Simplizissimus 07; Otto Ernst, Gesund u. frohen Mutes 10; Falke, Unruhig steht die Sehnsucht auf 11; Fünf Englein haben gesungen (mit Emil Weber) 13.

Höller, P. Joseph, (k.), ✝, Redemptor., D., Lector theol. Mauterni. Steierm. (Graz $^{10}/_{4}$ 68.) **V:** Ehekatechism. 99, 4. A. 09; Ist das Papsttum Gotteswerk? 1. u. 2. A. 02; Himmelsmacht u. Erdenherrsch.: I. Gesch. des Kirchenstaates 03, II. Notwendigkeit d. Kirchenstaates 03; Die Epiklese d. griech.-oriental. Liturgien 12. ( )

Höllerl, Adolf, Red. Linden vor Hannover, Falkenstr. 25 I. (Neustadt a. Waldnaab $^{17}/_{6}$ 51.) **V:** Romane, Novellen u. geschichtl. Schriften.

Hollitscher, Jak. J., ✡, Dr. phil. Wien IX, Schwarzspanierstr. 15. **V:** D. histor. Gesetz 01; Friedr. Nietzsche, Darstellg u. Kritik 04; Vom Typus in der Kunst (u. d. Ps. Hans Hollenhaag) 05. ( )

Hollmann, Georg, ✝ (N. Test.), Lic. Dr. phil., Pfr. Nikolassee bei Berlin, Kirchweg 8. (Stralsund $^{30}/_{8}$ 73.) **V:** D. Bedeutg d. Todes Jesu u. s. eigenen Aussagen auf Grund d. synopt. Evangel. 01; Urchristentum in Korinth 03; Welche Relig. hatten d. Juden, als Jesus auftrat 04, 2. A. 10; D. Schriften d. N. Test., neu übers. u. f. d. Gegenwart erklärt (Jacobus, Judas, 2. Petrus, Hebräer) 06, 2. A. 08.

Hollstein, Georg, s. Thran, Georg.

Hollweck, Johann Nepom., ♔ der ℞, Volksschull. Regensburg, Gutenbergplatz C 70. (Pfaffenhofen $^{28}/_{4}$ 59.) **V:** Gesch. d. Volksschulwes. in d. ObPfalz 95; Die Schulgeldfrage, e. Beitr. zu ihrer Lösung 99; Z. Verstaatlichg d. bayr. Volksch. 99.

Hollweck, Jos., (k.), ✝, D., Hochsch Prof. u. Domkap. Eichstätt i. Bay. (Pfaffenhofen $^{16}/_{1}$ 54.) **V:** Bischöfl. Sem. in Eichstätt, Festschr. 88; D. apost. Stuhl u. Rom 95; Kann d. Papst s. Nachfolg. designieren? 95; D. kirchl. Bücherverbot 97; D. kirchl. Strafgesetze 99; D. Zivileherecht d. BGB. 00; Das Testamentsrecht d. Geistlichen 01; Staat u. Kirche 04; Hergenröther, Lehrb. d. Kirchenrechts, 2. A. 05; u. a. ( )

Holly, Franz Jak., Lit. ♔, Nov., Volkserz., Jugendlit., ♆, ℞, Dr. phil., GP. a. D. Arzbach bei Bad-Ems. (ebda $^{26}/_{4}$ 58.) **V:** Bedeutg d. Rheines für die mittelalterl. Poesie 89; Unterm Christbaum, 5 Weihn.-Nn. 93; Himmelschlüssel, Blüten f. Geist u. Herz d. Jugend 94; Dichtung u. Dichtungsmittel 94; H. Sachs 95; D. deutsch-franz. Krieg 1870/71 im patriot. Liede 96; Moosrosen, Künstler-N. 96.

Holm, Adolf, Humor, ⊙. Hamburg 23, Leibnizstr. 5. (Mucheln $^{21}/_{4}$ 58.) **V:** Wau! Wau! Bilderbuch 93; Puppenspiel, Bilderb. 94; Holstein. Gewächse, Erz. 96; Köst u. Kinnerbeer, Erz. 98; Schlaufuchs, Erz. 00; Rugnbarg, R. 04.

Holm, Carl, Nov., Dr. med., Arzt. Hamburg, Mühlendamm 17. (Altona $^{4}/_{12}$ 56.) **V:** Aus schwerer Zeit 96; Daheim u. draußen 01, n. A. 13; Im scheeben Stebel 09, n. A. 12; Stapellauf, Hamb. R. 13.

Holm, Erich, s. Prager, Mathilde.

Holm, Frithjof, s. Leiningen, Helene Gräfin zu.

Holm, Korfiz, Prokurist d. Verl. Albert Langen. München, Hubertusstr. 27. (Riga $^{21}/_{8}$ 72.) **V:** Lustspiele, Romane u. Nov.

Holmsen, Bjarne P., früh. Kollektiv-Pseudonym von Arno Holz u. Jhs. Schlaf.

Hölscher, Georg, RP., Reise, ✓, Red.-Sekr. d. „Köln. Volksztg.". Cöln, Moltkestr. 99. (Coblenz $^{11}/_{1}$ 63.) **V:** Bonner Wanderbuch I 94, II 03; Gr. Cölner Wanderbuch 04, 8. A. 12; Kl. Cölner Wanderb. 11, 2. A. 13; Führer durch d. Siebengebirge 95, 4. A. 08; Siegtal 95, 2. A. 03; Ahrtal 96, 3. A. 13; Aggertal, Bröltal 95; Eifelführer 96, 5. A. 13; Der Buchhändler 96, 2. A. 98; Cöln a. Rh., Wegweiser u. Andenken 03, 6. A. 12; engl. 05, 3. A. 10; franz. 05, 2. A. 09; Rheinführer 03, 8. A. 13; engl. 04, 5. A. 12; franz. 05, 2. A. 09; Moselführer 05, 4. A. 13; D. Köln. Dom 05, 2. A. 09; engl. 06, 2. A. 11.

Hölscher, Gustav, Alttestamentl. Wissenschaft, Lic., Dr. phil., Prof., UDoz. Halle a. S., Rich. Wagner-Str. 28. (Norden $^{17}/_{6}$ 77.) **V:** Palästina in d. pers. u. hellenist. Zeit 03; D. Quellen d. Josephus 04; Kanonisch u. Apokryph 05; D. Sadduzäismus 06; Landes- u. Volkskunde Palästinas 07; D. Gesch. der Juden in Palästina seit 70 n. Chr. 09; Die Bücher Esra u. Nehemia 10; Die Mischnatraktate Sanhedrin u. Makkot 10; Wilhelm Hölscher 12; Die Propheten 13.

Holst, Adolf, ♆, Nov., Dr. phil. Bückeburg, Fürstentum Schaumb.-Lippe. (Branderoda $^{7}/_{1}$ 67.) **V:** Träumen, G. 95;

Sternschnuppen, G. 02; Allerliebster Plunder, Kinderlieder 05; Die blaue Kutsche, M. 07; Mit Wolken u. Winden, G. 09; Komische Käuze, lust. Gesch. f. Kinder 09; Lustige Vögel aus meinem Garten, G. 10; Das goldene Tor, Kn. KinderLr. 12; Zw. Himmel u. Erde, Lr. 13; Lirum-Larum, KinderLr. 13.

Holsten, Gust. Erich, s. Goldstein, Gustav.

Holtermann, Carl, ♂, Dr. phil., Prof., UDoz. Berlin-Schlachtensee, Elisabethstr. 6. (Solvorn, Norwegen 23_1 66.) V: Mycolog. Untersuchgn aus d. Tropen 98; D. Einfluß d. Klimas auf d. Bau d. Pflanzen 07; Mechan. Probleme d. Botanik 09: In der Tropenwelt 12. *

Holtermann, Karl, Anglistik, Lit.♔, Dr. phil., GymnProf. Münster i. W., Blumenstr. 16. (Ahlen 1_7 60.) V: Kurze Gesch. d. Weltliteratur 12; u. Fachschriften (*)

Holthausen, Ferd., Anglistik, ♆, Dr. phil., o. UP., MitHrsg. d. „German.-roman. Monatsschr.". Kiel, Feldstr. 118. (Soest 9_9 60.) V bez. H: Stud. z. Thidrekssaga 84; Soester Mundart 86; Vices and Virtues Part I 88; Cartons Infantia Salvatoris 91; Altisländ. Elementarbuch 95; Altisländ. Lesebuch 96; D. engl. Ausspr. bis 1750 nach dän. u. schwed. Zeugn. 95 f. II; D. Noahspiel v. Newcastle 97; Altsächs. Elementarb. 99, 2. A. 13; Die altengl. Walderebruchstücke 99; Havelok 01, 2. A. 10; Beowulf 05 f., 3. A. 12 f.; Cynewulfs Elene 05, 2. A. 10; An Enterlude of Welth and Helth 08; Greins Sprachschatz der angelsächs. Dichter, 2. A. 12 f.; N. Lee's Sophonisba 13: Sir Perceval 13. **Ue:** Wimmer, D. Runenschrift 87. H: Alt- u. mittelengl. Texte; Kieler Studien z. englischen Philologie.

Holthausen, Frl. Marie (Ps. Marzo), ♀, /, Nov. Villány, Ungarn, Komitat Baranya, Villa Raindl. (Sonnenburg, Prov. Brandenbg.) H: Franz Huemer, Verwaiste Blüten, G. 98.

Holtze, Friedrich, Rechts♔, Dr. jur., GJustR., KammerGerR. Berlin W 30, Habsburgerstr. 10. (Potsdam 7_8 55.) V: Gesch. d. Kammergerichts I 90, II 91, III 01, IV 04; Gesch. d. Stadt Berlin 06; Gesch. d. Mark Brandenburg 12; u. a. ()

Holtzendorff, Graf Georg (Ps. Georg Stellanus), Erzähln. Dresden-N., Bischofsweg 32. (Freiberg i. S. 31_7 38.) V: Weihnacht. a. Wildeck; Blau u. Weiß II.

Holtzinger, Heinr., Kunst♔, Dr. phil., Univ.- u. THSchP. a. D., Gutsbesitzer. Tenever bei Hemelingen, Bremen. (Oldenburg 15_8 56.) V: Über Ursprung u. Bedeutung der Doppelchöre 81; Kunsthist. Studien 85; Altchristl. Architektur in systemat. Darstellg 89; Altchristl. Basiliken in Rom und Ravenna 97; Sophienkirche in Konstantinopel 98; Altchristl. u. byzant. Baukunst 98, 2. A. 08: D. Ruinen Roms (Modern. Cicerone, Rom I) 03, 2. A. 12. engl. Ausg. 05, 2. A. 12; Timgad u. d. röm. Archit. in Nordafrika 05. H: Ant. Manetti, Vita di Brunellesco 88; 3., 4. u. 5. A. v. J. Burckhardt, Gesch. d. Renaissance i. Italien 90, 04 u. 12; G. Santi, Federigo di Montefeltro 93.

Holtzmann, Adolf, Sanskrit, Dr. phil., GP. a. D. u. o.HonUP. Freiburg i. B., Friedrichstr. 13. (Karlsruhe 20_{12} 38.) ()

Holtzmann, Josef, (k.), Alttest. Exegese, **Ue:** F, D., Divisionspfr. Karlsruhe, Friedenstr. 3 a. (Wingen, Unt.-Els. 24_3 69.) V: Die Peschitta zum Buche der Weisheit, e. krit.-exegetische Studie 03; Die messian. Weissagungen, ein Beweis Gottes (nach d. Franz.) 05: Moderne Sittlichkeitstheorien u. christl. Lebensideal 07. **Ue:** Paul Allard, D. Christenverfolggn u. d. moderne Kritik 05; Allo, D. Furcht vor d. Wahrheit 08.()

Holtzmann, Oskar, ✝, D., a.o. UP. Gießen. (Stuttgart 20_{10} 59.) V: D. Johannesevangelium untersucht u. erkl. 87; D. Ende d. jüd. Staatslebens u. d. Entstehung d. Christentums 88; Jesus Christus u. d. Gemeinschaftsleb. d. Menschen 93; Neutestamentl. Zeitgesch. 95, 2. A. 06; Leben Jesu 01, engl. 04; Religionsgesch. Vorträge 02; War Jesus Ekstatiker? 03; Der christliche Gottesglaube 05; Christus 07; E. Büchlein vom staatl. Religionsunterr. insbes. in Hessen 08. H: Mischna, m. Übersetzg u. Erklärg (m. Georg Beer) s. 12: Berakot 12, d. Tosephtatraktat Berakot 12; Middot 13.

Holtzmann, Robert, ♔, Dr. phil., o.UP. Gießen. (Heidelberg 7_{10} 73.) V: Wilhelm von Nogaret 98; Kaiser Maximilian II. bis zu seiner Thronbesteigung (1527 bis 1564) 03; Franz. Verfassungsgeschichte 10. MitH: 3. Bd. d. Deutsch. Kaiserurkund. i. d. Monumenta Germaniae hist. 00—03. ()

Holz, Arno, ♆, ♂, ♎. Berlin W 30, Stübbenstr. 5. (Rastenburg 26_4 63.) V: Klinginsherz 82; Deutsche Weisen (m. O. Jerschke) 84; E. Geibel 84; Buch der Zeit 85, u. A. 1.—10. Taus. 05; Die Kunst, ihr Wesen u. ihre Gesetze 90/92 II; Neue Geleise, Gemeinsames (m. J. Schlaf) 91; Sozialaristokraten, Komöd. 96, 2. A. 05; Phantasus, G. 99 II; Revolut. d. Lyrik 99; Dr. R. M. Meyer, Privatdoz. a. d. Univ. Berlin, e. lit. Ehrabschneider 00; D. Blechschmiede 01; Joh. Schlaf, ein notgedrungenes Kapitel 02, u. A. 05; Aus Urgroßmutters Garten, e. Frühlingsstrauß aus dem Rokoko 03, 2. Taus. 05; Dafnis, Lyr. Porträt aus d. 17. Jahrh. 04, 32. Tsd. 13; Traumulus, trag. Kom. (m. O. Jerschke) 04, 10. Tsd. 05; „Frei!" E. Männerkomöd. (m. dems. 05; Sonnenfinsternis, Tr. 08; Gaudeamus!, Sch. (m. O. Jerschke) 08;

Büxl, Kom. (m. dems.) 11; Ignorabimus, Tr. 12.

Holz, Georg, Germanistik, Dr. phil., a.o. UP. Leipzig, Hofmeisterstr. 9. (Chemnitz $^{24}/_{12}$ 63.) **V:** Zum Rosengarten 89, 2. A. 93; Urgermanisches e 90; Ged. v. Rosengarten zu Worms 93; Beitr. zur deutsch. Altertumskunde I 94; Laurin u. d. kleine Rosengarten 97; 100 Jahre e. Leipziger Buchdruckerei (J. B. Hirschfeld) 00; Die Jenaer Liederhandschrift I, getr. Abdruck des Textes 01; Der Sagenkreis der Nibelunge 07; Das Nibelungenlied, übers. v. K. Simrock, durchges. u. erläut. 09. ()

Holzapfel, P. Heribert, ✝, D., OFM., Lektor. München, St. Annastraße 12. (Neckarsulm $^{22}/_{11}$ 68.) **V:** Montes Pietatis 1462—1515 03; St. Dominicus u. d. Rosenkranz 03; Bibliotheca Immac. Concept. BMV. Franciscana 04; Franziskus-Legend. 07; Handb. d. Gesch. d. Franziskanerordens 09; Monistische u. christl. Weltanschauung 12. ()

Holzapfel, Ludw., alte♛, Dr. phil., Prof. Gießen, Alicestr. 16. (ebda $^{20}/_{6}$ 52.) **V:** Untersuchungen über die Darstellung der griech. Gesch. v. 489—413 v. Chr. b. Ephoros, Theopomp u. a. Autoren 79; Röm. Chronologie 85; Beitr. z. griech. Gesch. 88.

Holzbock, Alfred, BP., Publizistik, Red. am „Berl. Lokal-Anz.". Berlin W, Joachimsthalerstr. 15. (Posen $^{31}/_{7}$ 57.) **V:** Die Weltausstellg in Antwerpen; Ballettdichtungen.

Holzer, Marie, SDS., 𝒻, Nov., ♆, Essay, Majorsgattin. Olmütz, Mähren. (Czernowitz 77.) **V:** Im Schattenreich d. Seele, Nn. 11.

Holzer, Rudolf, CP., ⚇, 𝒻, Red. an d. kais. „Wien. Zeitg". Wien VI, Wallg. 25. (ebda $^{28}/_{7}$ 75.) **V:** Ad. Stifter, Volksausg. m. Einleitg 99; Frühling, Sch. 01; Hans Kohlhase, Tr. 05; Gute Mütter, Kom. 06; Marionettentreue, Pantom. 09. **H:** Östr. Volkskal.; Die G'schert'n vom Land, Sammlg Bauernhumor 12. ()

Holzer, Valentin, Dr. phil., Oberrealschul-Prof. Krems a. D., Körnermarkt 13. (Deinsberg, Kärnten $^{12}/_{2}$ 71.) **Ue:** Palmieri, Polemik des Islam 01; Bonomelli, D. neue Jahrhundert 02, D. Kirche 03, Religiöss.-soz. Tagesfragen 06; Félix Klein, Neue Strömungen in Religion u. Lit. 03; Vincent Maumus, D. religiöse Krise u. die Lehren d. Geschichte 05. **V:** D. Studium d. neueren Sprachen als allg. Bildungsmittel 01; Die Lieder des Shi-King 02; Dante Alighieris Göttl. Komödie 05—07; D. franz. Kulturkampf 09; Zum neusprachl. Unterr., nebst Hinweis auf d. experiment. Psychologie 11. ()

Holzhausen, Frau Marie, 𝒻, Musik. Bonn, Nassestr. 7. (Eckartsberga $^{16}/_{12}$ 66.)

Holzhausen, Paul, 𝒻, Kritik, Lit.♛, ♛, Reisen, Dr. phil., Prof. Bonn, Nassestr. 7. (Cöslin $^{12}/_{12}$ 60.) **V:** D. Ballade u. Romanze von ihrem ersten Auftreten in der deutsch. Kunstballade bis zu ihr. Ausbildg durch Bürger 82; Die Lustspiele Voltaires 88; Davout in Hamburg 92; Judenhatz in deutsch. Nordseebädern 93; D. erste Konsul Bonaparte u. s. deutschen Besucher 00; Der Urgroßväter Jahrhundertfeier 01; F. Ch. Laukhard 02; Napoleons Tod in der zeitgenöss. Presse u. Dichtung 02; H. Heine u. Napoleon I. 03; Bonaparte, Byron u. die Briten 04; D. Deutschen in Rußland 1812, 1.—4. A. 12. **H:** Laukhards Leben u. Schicksale (m. V. Petersen) 08 II, 7. A. 13; Von Jena bis Waterloo, Memoiren d. Capt. Coignet (m. G. Rummler) 1.—2. A. 11; Mit Napoleon in Rußland, Denkwürdigkeiten v. Roos 11, 4. A. 13; Goethe, Aus d. Leben e. sächs. Husaren 12; Tagebuch d. Hauptm. Maillinger 12.

Holzinger, Heinrich, D., Dr. phil., Prof. am Karlsgymn. Stuttgart. ($^{13}/_{3}$ 63.) **V:** Einleitg in den Hexateuch 93; Genesis, Exodus, Josua, Numeri, erkl. 98, 00, 01, 03; Register zum A.T. 12.

Holzinger, Ritt. v. Weidich, Karl, klass. Ψ, Dr. phil., o. UP., k. k. HofR. Prag, Manesg. 1a. (Weltrus $^{24}/_{7}$ 49.) **V:** Arbeiten z. Aristophanes, Aristoteles, Euripides, Platon usw.; Edition d. vetus translatio zu Nemesios; Lykophrons Alexandra.

Hölzke, Hermann, Erz., Nov., Roman, Lit.♛. Charlottenburg, Marchstr. 7 c. (ebda $^{14}/_{11}$ 73.) **V:** D. Siegerin, D. Drei, Erzn. 00; D. größte Glück, N. 01; Das Häßliche i. d. mod. deutsch. Literatur, krit. Studie 02; Fremdlinge, R. 04 II; Kinderseelen (D. alte Professor, Er taugt nichts, Marianne), Erzählgn 05; Zwanzig Jahre deutsch. Literatur (85—05) 05, 2. Tsd.; Meister Belial, Erz. 09; D. Hagestolz, R. 11; D. deutsche Lit. v. d. Anfängen d. Moderne bis z. Gegenwart 14.

Holzmann, Frau Clara, geb. Forrer (Clara Forrer), ♆. Zürich 7, Ilgenstr. 10. (Meilen b. Zürich $^{19}/_{4}$ 68.) **V:** Ged. 86, 2. A. 93; Blütenschnee, neue G. 95; Neue Ged. 08; Jungbrunnen, e. Buch f. Kinder I 10.

Holzmann, Mich., 𝒻, Bibliographie, Dr. phil., k. k. Ob-Bibliothekar der Univ.-Bibl. Wien IX/4, Alserbachstr. 2. (Slawathen $^{21}/_{6}$ 60.) **V:** Börne 88; Adreßbuch d. Bibliotheken der Österr.-Ung. Monarchie (m. Bohatta) 00; Deutsch. Anonymen-Lexikon (m. Bohatta) 02—11 VI; Aus d. Lager d. Goethe-Gegner 04; Deutsch. Pseudonym.-Lexikon (m. Bohatta) 06.

Holzmüller, Gustav, ♘, ♗, Dr. phil., Prof. Charlottenburg, Niebuhrstr.

61. (Merseburg $^{2}{}_{1}$ 14.) V: Elemente der Stereometrie I/II 00, III/IV 02; u. a.

Holzt, Alfred, Elektrotechnik, Dipl.-Ing., Prof., Dir. d. Technikums. Mittweida, Leisnigerstr. (Bromberg $^{11}{}_{12}$ 59.) V: Schule des Elektrotechnikers 12.

Holzweissig, Friedr. W., ✝, Ψ, 🏛, Dr. phil., GymnDir. a. D. Berlin-Wilmersdorf, Uhlandstr. 87 II. (Delitzsch $^{27}{}_{10}$ 46.) V: Hilfsbuch zur Gesch. d. christl. Kirche 74, 18. A. 13, z. Bibelkde 74, 15. A. 10, z. evang. Glaubens- u. Sittenlehre 75, 9. A. 10; Wahrheit u. Irrtum der lokalist. Kasustheorie 77; D. vergleich. Sprachforschung beim Elementarunterr. in der griechischen Syntax 77; Repetitionsbuch f. d. ev. Relig.-Unterr. 78, 20. A. 12: Griech. Syntax 78, 3. A. 86; D. soziativ-instrumentale Dativ bei Homer 85; Lateinische Schulgrammat. 85, 28. A. 13; Übungsb. f. d. Unterr. im Latein. f. Sexta 85, 22. A. 12, f. Quinta 87, 16. A. 08, f. Quarta 89, 8. A. 02, f. III b 90, 5. A. 00, f. III a 92, 4. A. 03, f. II b 02: Grundriß d. Bibelkde 88; Grundriß d. Kirchengesch., 7. A. 10; Leitf. f. den evang. Religionsunterricht 93, 2. A. 11; Präparation zu den gelesensten vitae des Cornelius Nepos, 7. A. 94 III; Wörterverzeichn. z. Übgsbuch 94, in versch. Aufl.; Griech. Schulgramm. 93; Cornel. Nepos als latein. Leseb. f. Schulen d. IV bearb. 97, 4. A. 06; Parallelkursus z. lat. Übgsbuche f. VI 09, V 10, IV 97, 4. A. 10, III b 00, 4. A. 11, III a 01, 3. A. 10, II b 02, II a—I a 05; Gesch. d. latein. Alphabets 09; Üb. d. Quellen z. hist. Erforschg d. lat. Sprache I 10; Neubearbeitg d. Ausführl. lat. Grammatik v. Raph. Kühner, I. Teil Formenlehre 12; Borromaeus-Enzyklika u. Antimodernisteneid I/II 13.

Homeyer, Fritz, Germanistik, Dr. phil. Berlin W 15, Sächsische Str. 70. (Posen $^{23}{}_{8}$ 80.) V: Stranitzkys Drama v. Heiligen Nepomuck 07. H: Wieland, hersgg. im Auftrage d. Kgl. Preuß. Akad. d. Wissenschaft. I 1, 2 u. 3 09/10.

Hommel, Fritz, Kultur- u. Rel. ♛, Dr. phil., o. UP. München, Leopoldstr. 114. (Ansbach $^{31}{}_{7}$ 54.) Äthiop. Übers. d. Physiologus 77; Namen d. Säugetiere 79; Zwei Jagdinschr. Sardanapals 79; Semit. Völker u. Sprach. 83; Sumero-Akkader 83; Gesch. Babyloniens u. Assyriens 85; Arab. Barlaam-Legende 87 u. 90; Babyl. Urspr. d. ägypt. Kultur 92; Aufsätze u. Abhandlgn 92; Südarab. Chrestomathie 93; Sumerische Lesestücke 94; Gesch. d. alten Morgenl. 95, 3. A. Neudr. 08; Altisr. Überlieferung in inschriftl. Beleuchtg 97; Hethiter und Skythen u. das erste Auftreten d. Iranier in der Geschichte 98; Gestirndienst der alten Araber 01; Insel d. Seligen 01; E. neuer babyl. König 01; Die altor. Denkmäler u. das A. T. 02; Grundr. d. Geogr. u. Gesch. d. alt. Orients 04. ( )

Hompel, Adolf ten, s. ten Hompel.

Homunculus, s. Weil, Robert.

Hoenig, Bertold, engl. Lit. ♛, 🏛, Dr. phil., Prof. am deutsch. Mädch.-Lyzeum. Prag II, Wladislawg. 56. (Dreniz in Böhm. $^{29}{}_{9}$ 67.) V: Moderne Organisation d. höh. Frauenbildg (e. amerik. Idee) 04.

Hoeniger, Rob., ♛, ✉, Dr. phil., Prof., UDoz., Lehrer a. d. Kriegsakad. u. Handelshochschule. Berlin W 50, Kurfürstendamm 231. (Ratibor $^{27}{}_{6}$ 55.) V: Der schwarze Tod in Deutschland 82; Kölner Schreinsurkunden 84/94; Prof. v. Belows Detailpolemik 92; Bismarck u. d. Zukunft d. Deutsch. Nation 05; D. Kontinentalsperre in ihrer geschichtl. Bedeutung 07; Bismarck u. d. deutsche Nationalgefühl 12; D. Deutschtum im Ausland 13; D. wirtschaftl. Bedeutg d. deutsch. Militärwesens 13; D. Kriegsakad. in d. Befreiungskriegen 13.

Hönigswald, Richard, ⁂, Dr. med. et phil., Prof., UDoz. Breslau, Tauentzienstr. 7. (Ung.-Altenburg $^{18}{}_{7}$ 75.) V: Z. Begriff der exakten Naturwissenschaft 99, 2. A. 00; Ernst Haeckel, der monist. Philosoph, 1. u. 2. A. 00; Zur Kritik der Machschen Philosophie 03; Über die Lehre Humes von der Realität der Außendinge 04: Beiträge zur Erkenntnistheorie u. Methodenlehre 06: Vom allg. System der Wissenschaften 07; Giordano Bruno 11; Zum Streit über die Grundlagen der Mathematik 12; Prinzipienfragen der Denkpsychologie 13.

Hönncher, Erwin, Ψ, Dr. phil., Prof., RGymnOblehr. Zittau i. S. (ebda $^{6}{}_{7}$ 63.) V: Stud. z. angelsächs. Genesis 84; D. lit. Satire Le Sages 86; Quellen zu Swifts Gulliver's Travels 87; Fahrten n. Mond u. Sonne, Studien insbes. z. franz. Lit.-Gesch. des 17. Jahrh. 87; Prakt. Lehrg. der franz. Sprache 92, 4. A. 12, d. engl. Sprache 93, 4. A. 12; Mod. franz. u. engl. Handelsbriefe 93; Was ford. Pädag., Wissensch. u. Praxis v. d. höh. Handelssch. 95; Welche Methode empfiehlt sich f. d. handelsrechtl. Unterr. in Handelssch. 96, 2. A. 05; (mit L. J. Garcia da Luna): Prakt. Lehrb. d. span. Konversationssprache 97; Anon.: Kaufm. Unterrichtswerk Merkur 96; Theorie der fremd. Wechselkurse unter Berücksichtigung der neueren u. neuesten volkswirtschaftl. Liter. 98. H: A. Daudet, Lettres de mon moulin 89; (mit J. Bauer): Allg. D. HGB. 94; Allg. D. WO. 95; ReichskonkursO. 95; Seerecht 95; ReichsgewO. 96; Franz. u. engl. Sprachkal. 97/98 (anon.); „Echo français" u. „Spectator", franz. u. engl. Zeitschr. f. Deutsche 92/98; Neuer Merkator 93/98; Aus Handel und Industrie,

Sammlg volkswirtsch. Abhdlgn 94/98; Gewerbeschau 05/09.

Hoennicke, Gustav, ✝ (N. Testament), D., Dr. phil., o. UP. Breslau. (Heiligenstadt, Sachs. $^{11}/_{9}$ 71.) **V:** Was lehrt man in d. Kirche Christi des Scientisten? (anonym) 01; Studien zur altprotestantischen Ethik 02; Chronologie des Lebens des Apostels Paulus 03; D. neutestam. Weissagg vom Ende 07; D. Judenchristentum im 1. u. 2. Jahrh. 08; Kommentar zur Apostelgeschichte 13.

Hoensbroech, Paul Reichs-Graf v., Kirchengeschichte. Berlin-Lichterfelde, Drakestraße 79. (Schloß Haag b. Geldern $^{29}/_{6}$ 52.) **V:** Mein Austritt aus d. Jesuitenorden 93, 13. A. 04; Mod. Jesuitismus, 1. u. 2. A. 94; D. römische Frage 95, 2. A. 96; Zivilehe, 2. A. 96; Entwurf d. BGB. u. römisch-ultramont. Eherecht 96, 2. A. 96; D. deutsch. Jesuiten der Gegenwart u. d. konfess. Friede, 3. A. 12; Ultramont. Leistungen, 1.—4. A. 96; Ultramontanismus, 2. A. 98; Religion oder Aberglaube 97; Die Parität im Preuß. Staate 95; In eigen. Sache u. anderes 99; Ultramontanes zur Lex Heinze 98; Das Papsttum in s. sozialkulturellen Wirksamkeit I 00, 3. u. 4. A. 01, 5. A. 05, II 02, 1.—3. A., Volksausg. 04, 70.—80. Tausend: Ein Beitrag zur Liguori-Moral 01; Der Zweck heiligt d. Mittel 03, 2. u. 3. A. 04; Die Toleranz d. Zentrums im Lichte der Toleranz d. röm.-kath. Kirche 03; Der Syllabus 04; D. konfessionelle Couleurstudent 04; Moderner Staat u. röm. Kirche 06; Rom u. das Zentrum 07, Volksausg. 10; D. kathol.-theol. Fakultäten im Organismus d. Staatsuniversit. 07; E. Wort an Deutschl. u. Österreichs Studenten 08; 14 Jahre Jesuit, Persönliches u. Grundsätzl. 09/10 III, 4. A., Volksausg. 12, 10. Tausend; D. Jesuitengesetz 12; Offener Brief an d. bayer. Bischöfe 12; D. Linksliberalismus 12. **H:** Deutschland, Zeitschr. f. d. ges. Kultur 02—07.

Hontheim, Jos., ♆ u. ✝, SJ., Prof., Ignatiuskolleg. Valkenburg (L.), Holland. (Olewig $^{18}/_{7}$ 58.) **V:** Instit. theodicaeae sive theologiae nat. 93; D. logische Algorithmus 95; Das Buch Job 04; Das Hohelied 08. **H:** Wilmers, Lehrb. d. Religion, 7. A. 09—12.

Hood, Fred, s. Huth, Friedr.

Hoogeweg, Herm., ♔; Dr. phil., ArchivR., ArchivDir. Stettin, Kronenhofstr. 19. (Gumbinnen $^{25}/_{5}$ 57.) **V:** D. Schriften d. Cölner Domscholasters usw. Oliverus 94; Westfäl. Urk.-Buch VI, die Urk. d. Bistums Minden 1201—1300 98; Urk.-Buch des Hochstifts Hildesheim II (1221—60) 01, III (1260—1310) 03, IV (1311—40) 05, V (1341—70) 07, VI (1370—98) 11; D. Klöster Niedersachs. 08.

Hoops, Heinrich), Pastor. Grambke, Bremen. (Rablinghausen $^{10}/_{7}$ 67.) **V:** Geschichte d. Gemeind. Grambke u. Büren 05; Leitf. f. d. Konfirmandenunterricht 08; Geschichte d. Börde Lesum 09.

Hoops, Johs., engl. ♆, Dr. phil., o. UP., Geh. Rat. Heidelberg, Klingenteichstr. 13. (Rablinghausen, Bremen $^{20}/_{7}$ 65.) **V:** Die altengl. Pflanzennamen 89; Keats' Jugend u. Jugendged. 95; Waldbäume u. Kulturpflanzen i. germau. Altertum 05; Reallexikon d. german. Altertumskunde 11 ff. **H:** Keats' Hyperion 99; „Engl. Textbibl." 98 ff., „Engl. Studien" 99 ff. u. „Anglist. Forschgn" 00 ff. **Uc:** Bellamy, E. Rückblick 91; Bret Harte, Argonautengesch. 92/96; William Staffords Drei Gespr. über die in d. Bevölkerg verbreitet. Klagen (v. J. 1581) 95; Sidney Low, Die Regierung Englands 08.

Hopf, Frl. Dora-Lotti, jetzt: Kretschmer, Frau D.-L.

Hopfen, Otto Helmut, Erzählg in Versen, ♆, Dr. phil., Landwirt. Florenz, Bellosguardo 12. (Putbus auf Rügen $^{16}/_{8}$ 70.) **V:** Kaiser Maximilian II. u. d. Kompromißkatholizismus 95; Der Alcalde v. Xeria, Erz. 00; Heinrich v. Kleist, Dr. 00; Daniel Abraham Davel, R. 05; Der Räuber v. Mallo, 4 Nov. 08; D. Vase des Vergessens, E. 08.

Höpfl, P. Hildebrand, (k.), ✝, D., OSB., Prof. Rom, Collegio S. Anselmo, M. Aventino. (Ledau, Böhm. $^{25}/_{11}$ 72.) **V:** D. höhere Bibelkritik 02, 2. A. 05; Das Buch d. Bücher 04; Kardinal Wilh. Sirlet's Annotationen z. Neuen Test. 08; Beiträge z. Gesch. d. Sixto-Klementin. Vulgata 13.

Höpfner, Wilhelm, ♆, Dr. jur., a.o. UP. Göttingen, Herzberger Chaussee 46. (Breslau $^{11}/_{4}$ 71.) **V:** Vertretung ohne Vollmacht im Zivil-Prozeß 99; Einheit u. Mehrheit d. Verbrechen 01/08 II; Verbr. u. Vergeh. wid. d. öffentl. Ordng (m. v. Hippel u. a.) 06; Diebstahl u. Unterschlagg im Vorentwurf zu e. D.StGB. 10.

Hoppe, Albert Albin, Gabelsbergersche Stenogr., Lehrer, staatl. geprüft. Lehrer der Stenographie. Halle a. S., Südstr. 46. (Aue, Kr. Zeitz $^{28}/_{6}$ 64.) **V:** Lehrb. der Gabelsb. Stenogr. 02, 45.—48. Tausend. 13; Schlüssel z. Lehrb. d. G. Sten. 02, 5. A. 10; Lese- u. Übgsb. z. Lehrb. d. G. Sten. 02, 5. A. 10; Lehrb. d. Redeschr. d. G. Sten. 03.

Hoppe, Edmund, Naturforschg, Dr. phil., GymnProf. Hamburg 22, Richardstr. 56. (Burgdorf, Hannover $^{25}/_{2}$ 54.) **V:** Geschichte d. Elektrizität 84; Akkumulatoren f. Elektrizität 88, 3. A. 98; Lehrb. d. Physik 94; Natur u. Offenbarung 01, 2. A. 03; Wie bewahren wir unsere Jugend vor der Unsittlichkeit 92, 2. A. 02; Gesch. d. Fernwirkung 01; Moderner Evolutionismus 03;

Ist mit d. Descendenztheorie eine religiöse Vorstellung vereinbar? 03; D. Philosophie Leonhard Eulers 04; Das erste Kapitel d. Bibel im Lichte d. Naturwissenschaft 03; Die Evolutionstheorie u. d. leb. Gott 04; Wert u. Bedeutung der Naturgesetze für Forschung u. Weltanschauung 05; Der naturalist. Monismus Ernst Haeckels 06; Naturerkenntnis u. Christentum 07; Unser Wissen vom Werden der Welt 08; Christentum u. Monismus 09; Freiwillige Schülerübgn in Physik im humanist. Gymn. 09; D. Elemente d. Differential- u. Integralrechng im Lehrplan des humanist. Gymnasiums 10; D. Christentum u. d. exakten Naturwissenschaften 10; D. energet. Weltanschaug 10; Mathematik u. Astronomie im klass. Altertum 11; Religion u. Christentum 12; Leben 13.

Hoppe, Hermann, ASV., Roman, ⊙, Goldschmied u. Juwelier. Hirschberg i. Schl., Langstr. 18. (ebda $^{15}/_{6}$ 65.) **V:** D. erste Ball, Lsp. 00; Berggeister, Dchtg. 05; Dorftyrann, Vst. 06, 2. A. 09: Gundermann, R. 08, 2. A. 09; Weltende, R. 11; Von schles. Bergen u. Menschen, Erzn. u. G. 13.

Hoppe, Oskar, ⚙, GBergR., Prof. a. D. Clausthal, Osteroderstr. 570. (Hufhaus $^{24}/_{3}$ 38.) **V:** Beobachtungen der Wärme in der Blütenscheide einer Colocasia odora 97; Beiträge z. Gesch. d. Erfindgn 80/82; Bergwerke usw. d. Ober- u. Unterharzes 83; Stammbäume d. Aufbereitgn z. Clausthal, Schulenberg, Lautenthal usw. 86/87; Ventilpumpe 93; Element. Lehrb. d. techn. Mechanik 94/95 II; Maschinenwesen, Elem. Lehrb. I 95; Elem. prakt. Elektrotechnik i. Zusammenh. mit d. Maschinentechnik u. Mechanik 98, 2. A. 07; Die elektr. Förderanlage d. Aktien-Ges. Thiederhall 00; Die Pufferbatterie 01; Das Drahtseil 06; Die Wünschelrute, der Franklinsche Blitzableiter u. die Antenne der drahtlosen Telegraphie im techn.-wissenschaftl. Zusammenhange 06; Prakt. Leitf. d. Elektrotechnik 07; Mechan. Vorgänge im Innern u. a. d. Oberfläche der Erde m. Berücks. der sog. „Faulen Ruscheln" am Harz 07.

Hoppe, Theodor, D., Dr. phil., General-Superint. Hildesheim, Kalenberger Graben 6. (Burgdorf $^{7}/_{11}$ 52.) **V:** E. Reihe v. Vortr. üb. christl. Sitte, Familienleben, d. Gebet, Schrift u. Tradition, Weltberuf d. Christentums usw. **H:** Peips Religionsphilosophie 79. ( )

Hoppenstedt, Jul., ⚔, Oberstleutnant. Danzig-Langfuhr, Jäschkentalerweg 26. ($^{22}/_{1}$ 61.) **V:** Taktik u. Truppenführg in Beispielen, 3 Bde.; Übungsritte in Aufgaben, Durchführg u. Berichten f. Offiziere aller Waffen 04; D. Schlacht d. Zukunft 07, 2. A. 09; E. neues Wörth 09; Sind wir kriegsfertig? 10; Kriegslehren u. Friedensausbildg 12; D. Millionenschlacht an d. Saar 13; Deutschlands Entscheidgsschlacht 13; D. Gesch. des Infanteristen 13; D. Volk in Waffen 13; D. Kampf d. verbundenen Waffen 13; u. v. a.

Hora, Engelbert, (k.), Kirch.♛, altchristl. Lit. u. Kunst♛, D., GP. Karlsbad in Böhmen, Elisabethquai, Haus Teplmünde. (Warta, Böhm. $^{7}/_{11}$ 67.) **V:** Untersuchgn üb. d. Apologie des Aristides 95; D. hebr. Bauweise im Alt. Testament 03; Lehr- u. Lesebuch der Kirchengeschichte 07.

Horand, F. M., s. Münter, Ferd.

Höricht, Walther, Kassenassistent. Dannenberg (Elbe), Bahnhofstr. 23. (Wanzleben $^{25}/_{10}$ 82.) **V:** 16 verschiedene Formularmusterbücher 06; Amtl. Formularhandbuch d. Deutsch. Reichs 11; u. m. formulartechn. Schriften. ( )

Hörmann, Frau Angelika v., geb. Geiger, ✾. Innsbruck, Claudiastr. 4. (ebda $^{28}/_{4}$ 43.) **V:** D. Trutzmühle, Erz. 66, 3. A. 97; Grüße aus Tirol, G. 69, 2. A. 98; Nähmädchen, Erz., 2. A. 72; Salig-Fräulein, E. 76, 2. A. 97; Oswald v. Wolkenstein, E. 89, 2. A. 14; Neue Ged. 92; Auf stillen Wegen, G. 07.

Hörmann, Leopold, DÖSchG., 𝒻, ✾, Red. Wien IX, Löblichg. 5—7. (Urfahr $^{26}/_{10}$ 57.) **V:** Schneekaderln u. Himmelschlüsseln 86; N. Lieder u. Ged., oberösterr. 87; Im Lodenrock 90; Gut aufgelegt 95; Biogr.-krit. Beiträge z. österr. Dialektliteratur 95; Geht's mit auf d'Rax! 05, 3. A.; Hört's zua a weng! 05, 2. A., n. F. 11. **H:** Sein Vermächtnis, Nachlaß v. K. M. Heidt (m. W. Madjera); Franz Stelzhamers Ausgew. Werke, 2 Bde.

Hörmann, Ludw. v. (Pf. Osw. Heiderich, Raimund Clara), Kultur- u. Lit.♛, Dr. phil., UBiblDir. a. D., RegR. Innsbruck, Claudiastr. 4. (Feldkirch $^{12}/_{10}$ 37.) **V:** Frühblumen a. Tirol 63; Klein. mytholog. Aufsätze 64; Untersuchungen über die homer. Frage 67; Mytholog. Beiträge a. Wälsch-Tirol 70; Der heber gât in lîtûn 73; Tiroler Volkstypen 77; Schnaderhüpfeln a. d. Alpen, 3. A. 95; Wanderungen durch Tirol usw. 78; Durch d. Arlberg 84; Jahreszeiten in d. Alpen 89; Grabschriften u. Marterln 89/05 III; Hausprüche a. d. Alpenlanden 90; Alpine Sprichwört. 91; Lutterotti, G. in Tiroler Dialekt, 3. A. 96; Wanderungen in Vorarlberg, 2. A. 01; Wanderungen in Tirol 97, 2. A. 14; Tirol. Bauernjahr 99, 3. A. 14; Üb. tirol. Volkscharakter 01; Vorarlberger Volkstrachten 04; D. tirolisch-vorarlb. Weinbau 05—06; Wetterherren u. Wetterfrauen in d. Alp. 07; Tiroler Volksleben 09.

Horn, Frau Anna, PA., Nov. Berlin-Schlachtensee, Adalbertstr. 24.

Horn, Ewald, Bibliographie, ⚷, ⁂, ♛, Dr. phil., Prof., ständiger Hilfsarb. im Kultusminist., Hrsg. der Zeitschr. „Das Alumnat". Berlin W 30, Mart.-Luther-Str. 20. (Görsdorf $15|_1$ 56.) **V:** Beitr. zur Kenntn. d. Protoplasmakörpers d. Kompositen 87; Unrecht des Stärkeren in der Frauenfrage 90; Disputationen u. Promotionen auf deutsch. Universitäten 94; Kolleg u. Honorar 97; Verzeichn. der an den höh. Lehranstalten Preußens eingeführten Schulbücher 01, 2. A. 06; Bibliographie d. deutschen Universitäten (m. W. Erman) 04; Akademische Freiheit 05; Das höhere Schulwesen der Staaten Europas 06, 2. A. 07; Max Stirners ethischer Egoismus 06; Führer durch das Alumnatnatwesen in Deutschland 11; Alumnatserinnerungen, von e. alten Lateiner 13.

Horn, Franz, ✝, ObPfr., Halberstadt. ($27|_5$ 58.) **V:** Stille Stunden 90; D. apostol. Glaubensbekenntnis in Pred. 93; Im Schatten d. Martinikirche, Deutsch-evang. Lieder 98; Gottes Wort im A. Test., Pred. 01; Evangelisch bis zum Sterben! Philipperbrief-Auslegg, Pred. 02; Bethlehem. Christfest- u. Epiphaniasspiel 02; Willibald Benschlag 05: Zeitfragen im Anschluß an Goethes Faust 06; Deutsche Psalmen Paul Gerhardts 07; Paulus 07: Sang u. Klang im Kirchwald 07; Die 7 Worte Jesu am Kreuz 12; Luther in Halberstadt 12; Pantheismus? Selbsterlösg? Mit dem Tode alles aus? 12.

Horn, Hermann, VJ & S., ⊙, Rom., ⁄. Obermenzing b. München. (Flensburg $26|_3$ 74.) **V:** Zwei Dramen (Not, Zwisch. Tod u. Leben) 04; D. Entfesselten, Dr. 05; Shakespeares Wandlung, Sch. 06; Kultur d. Reisens 06; Die Altäre, Dr. 06; Wie Gottlieb wieder zu sich kam, Erz. 07; Glück, Sch. 10; Menschl. Tragikomödie 12. ( )

Horn, Jak., ⅄, Dr. phil., ThSchP. Darmstadt, Soderstr. 112. (Rehbach $14|_2$ 67.) **V:** Gewöhnliche Differentialgleichungen belieb. Ordng 05; Partielle Differentialgleichungen 10. ( )

Horn, Kamillo, DOSchG., Musikref. d. „Deutsch. Volksbl.". Wien VI, Mariahilferstr. 31. ((Reichenberg $29|_{12}$ 60.)

Horn, Max, Red., Hrsg. d. Kal. d. Bund. d. Landw. (s. 90). Berlin-Schlachtensee, Adalbertstr. 24. **V:** Ramses u. s. Feinde, sat. G.; D. Bresl. „Schweidnitzer Keller"; Komment. z. Preuß. Landgem.-Ord. 92.

Horn, Wilhelm, Engl. Ψ, Dr. phil., o. UP. Gießen, Ludwigstr. 32. (Rehbach i. Odenwald $6|_1$ 76.) **V:** Beiträge z. deutsch. Lautlehre 98; Beiträge z. Gesch. d. engl. Gutturallaute 01; Untersuchungen zur neuengl. Lautgesch. 05; Histor. Neuengl. Grammatik I 08.

Horneffer, Aug., ⁂, Dr. phil. Solln b. München. (Treptow a. Rega $5|_7$ 75.) **V:** Nietzsche als Moralist u. Schriftsteller 06: Das klassische Ideal (m. E. Horneffer) 06; D. Verfall der Hochschule 07: Erziehg d. mod. Seele 08; Mensch u. Form 09; Der Priester, s. Vergangenheit u. s. Zukunft 12 II; D. Bund d. Freimaurer 13. **H:** Nietzsches Nachgel. Werke, Bd. IX, X, XI, XII, XIII (m. and.) 00—03. **Uc:** Platon, Der Staat 08; Theophrast, Charakterbilder 09; Tacitus, Germanien, Annalen 09; Cäsar, D. Bürgerkrieg 09; Herodotos, Historien 10; Demosthenes, Olynth. Reden 10; Cicero, Reden gegen Catilina 11; Thukydides, D. peloponn. Krieg I 12.

Horneffer, Ernst, ⁂, Dr. phil. München, Leopoldstr. 108. (Stettin $7|_9$ 71.) **V:** De Hippia maiore qui fertur Platonis 95; Vortr. üb. Nietzsche, Versuch e. Wiedergabe s. Gedanken 00, 12.—14. Tsd. 08; Nietzsches Lehre v. d. Ewigen Wiederkunft u. d. bish. Veröffentlich. 00; Zu Nietzsches Gedächtn. 01; Platon gegen Sokrates 04; Das klass. Ideal (m. Aug. Horneffer) 06, 2. u. 3. Taus. 09; Katholizismus in der protest. Kirche 06; Nietzsches letztes Schaffen 07; Hebbel u. das religiöse Problem d. Gegenwart 07; Wege zum Leben 07; D. Kirche u. d. polit. Parteien 08; D. künft. Religion 09; Stehen wir vor einem neuen Kulturkampf? 10; Jesus im Lichte d. Gegenwart 10; Monismus u. Freiheit 11. **Uc:** Platon: Apologie, Kriton 09. **H:** Die Tat, Monatsschr. 09—13.

Horner, Emil, CP., Lit. ♛, **Dr. phil.**, Prof. an der Neuen Wiener Handelsakademie. Wien IX, Seeg. 6. (ebda $10|_{10}$ 69.) **V:** Bauernfeld 00. **H:** Bauernfelds ausgewählte Werke 05.

Hoernes, Herm., Aeronautik, ⚔, ∩, Obstlt. i. R. Linz a. D., Adlerg. 10. (Venedig $31|_7$ 58.) **V:** Luftfahrzeuge d. Zukunft 91; Ballonbeobachtgn 92; Fesselballon-Stat. 92; D. Zeppelinsche Ballonproblem 01; Lenkb. Ballons 02; D. Luftschiffahrt d. Gegenwart 03; Feld-Handb. f. Truppenoffiziere 04; Üb. die Lösg d. Flugfrage m. Planetluftschrauben 05; D. Planetluftschraube 07; Abriß üb. d. Luftschiffahrt u. Flugtechn. 10. **H:** Buch des Fluges 12 III; Erfindg des Flugdrachen 13.

Hoernes, Frau Jenny, geb. v. Reuß (Pf. Jenny v. Reuß, Willibald v. Reuß), ♆, Nov., ⁄. Wien VIII, Josefstädterstr. 58. (Prag $14|_3$ 59.) **V:** Tempi passati, G. 98; V. Baume d. Erkenntnis, G. 06; Ein Übermensch, R. 13.

Hoernes, Moriz, ♛, prähistor. Archäologie, Dr. phil., o. UP., Red. d. „Wiss. Mitt. aus Bosnien u. d. Herzegowina". Wien III, Ungarg. 27. (ebda $29|_1$ 52.) **V:** Altert. d. Herzegowina 81 f.; Atlantis

84; Dinarische Wanderg'n 88; Bosnien u. d. Herzegow. 88; Urgesch. d. Menschen 91; Österr.-Ungarn u. d. Haus Habsburg 92; Urgesch. d. Menschheit 95, 4. A. 12; Urgesch. d. bild. Kunst in Europa 98; D. diluviale Mensch in Europa 03; Natur- u. Urgeschichte des Menschen 09 II; Kultur der Urzeit 12 III. ()

Hornstein, Ferd. Frhr. v., ♆, ○, Nov., Dr. jur. München, Arcisstraße 17. (ebda $^{31}/_{5}$ 65.) V: Ged. 94; Fühlung, D. 95; Buddha, Leg. 99, 2. A. Don Juans Höllenqualen, Dr. 00; Der kleine Karl u. andere Kleinigkeiten, dr. Dichtgn 02; Novellen 03; Mohammed, Dr. 06; Leib u. Seele, G. 09; Der Lebenshorcher, Nn. 09; Lieder an eine Göttin 12. H: Rob. v. Hornstein, Memoiren 08; Zwei unveröffentl. Briefe Rich. Wagners an Rob. v. Hornstein 11. ()

Hoerschelmann, Frl. Emilie v. Orvieto. (Oberpahlen, Livland $^{18}/_{9}$ 44.) V: Kunstgeschichtl. Schriften u. Romane. ()

?Horschik, Jos. Joh., ♆, Nov., Roman. Dresden. (Schönhof i. Böhm. $^{16}/_{2}$ 74.) V: Lieder d. Wanderers 05; Reif im Frühling, Nn. 06; Johannes Lister, R. 08.

Horst, J., s. Oppenheim, Adolf.

Horst, Julius, s. Hostasch, Josef.

Horst, Martin, s. Görlich, Martin.

Horst, Wilh. vom, s. Gomoll, W. C.

Horsten, Hans, s. Schlepps, Fritz.

Hoersten, H. E. v., s. Seitz, Wilh.

Hofäus, Arwed, ⚗, Dr. chem., GP., ehem. Lehr. a. d. RealG. Eisenach, Emilienstr. 5. (Hochdorf $^{1}/_{4}$ 40.) V: Ausbildung junger Landwirte 66; Zur Entwickelung u. Reform d. landw. Unterr.-Wesens 70; Grundr. d. Chemie 72, 4. A. 98; Elemente d. Bodenkunde 72, 5. A. 00; Leitf. für prakt. Übungen 73, 2. A. 83; Grundriß d. Agrikulturchemie 78; Elemente d. Chemie f. Gymnas. 83.

Hosius, Carl, klass. Ψ, Dr. phil., o. UP. Würzburg. (Neuwied a. Rh. $^{21}/_{3}$ 66.) V: Apparatus criticus ad Juvenalem 88. H: Lucanus 92, 2. A. 05; Ausonius, Mosella 94, 2. A. 09; Seneca de ben. et de clem. 00; Gellius 03; Propertius 11.

Hostasch, Josef (Pf. Julius Horst), ○. Berlin-Wilmersdorf, Nassauische Str. 15. (Innsbruck $^{12}/_{11}$ 64.) V: Der Himmel auf Erden, Schw. 10; (mit Alex. Engel:) Der fesche Rudi, Schw. 08; Die blaue Mans, Schw. 08; Glück bei Frauen, Schw. 09; (m. A. Lippschitz:) D. Damen des Regiments, Schw. 11; D. lauschige Nest, Schw. 12; Emma, die Perle, Schw. 12; D. große Bummel, Schw. 12; Der Mann mit d. grünen Maske, Burl. (m. A. Lippschitz) 13; Frl. Chef, Lsp. 13.

Hoster, Theo G., ⚙. New York, „Scientific American" 361 Broadway. (Winnweiler, Rheinpfalz $^{20}/_{10}$ 54.)

Hoesterey, Walter (Pf. Walter Hammer), ASV., Kulturpolitik, Sexualwiss., Wintersport. Elberfeld, Königstr. 104. (ebda $^{24}/_{5}$ 86.) V: F. Nietzsche 09, 2. A. 10; Lebensreform u. Politik 10; Schlittensport 10; Eissport u. Eisspiele 10; Elberfelder Denkmalwitz 11; D. Gefahren d. Wintersports 11, 3. A. 13; Die Generalanzeiger-Presse 11, 4. A. 12; Dokumente d. Vegetarismus 11, 5. A. 13; Davos 13; Wintersport im Sauerland 13; Ernährgsreform — Fleischnot 13; Nietzsche als Erzieher 13.

Hottinger, Christlieb, Lic., Dr. phil., Prof., Leiter einer Schule f. Bibliothekarinnen. Berlin W, Steglitzerstr. 6a. (Singen b. Karlsruhe $^{24}/_{2}$ 48.) V: Bibliographische Schriften. ()

Hotz, Wilhelm, populär-med.-wissensch. Abhandl., Naturarzt, Inh. d. Verlags „Gesundes Leben", Besitz. u. Leit. d. Sanatoriums Finkenmühle, Post Mellenbach) i. Th. (Wertheim a. M. $^{13}/_{7}$ 70.) V: Winterkuren: Licht, Luft, Wasser; Kochbuch f. Gesunde u. Kranke.

Hoetzsch, Otto, ♛, Dr. phil., a. o. UP. u. Lehrer a. d. Kriegs-Akad., Hrsg. d. „Zeitschr. f. osteuropäische Gesch.". Berlin W 10, Bendlerstraße 18. (Leipzig $^{14}/_{2}$ 76.) V: Die wirtschaftl. u. soziale Gliederung vornehmlich der ländl. Bevölkerung Kursachsens im 16. Jahrh. 00; Die Ver. Staaten von Nordamerika 03; Stände u. Verwaltung v. Cleve-Mark 1666/97 08. H: Deutsche Monatsschrift 04—07; Beiträge z. russ. Gesch. 07.

Houben, Heinrich, (k.), ○. Leuterheide bei Breyell. (ebda $^{19}/_{2}$ 66.) V: Zahlreiche Theaterstücke. ()

Houben, Heinr. Cornelius (Pf. Heinr. Cornelius), (k.), ○, Kgl. Rentmeister u. Leutnant a. D. Bonn, Breite Str. 106. (Düren $^{21}/_{4}$ 38.) V: Maria Stuart, Trilogie 96—98, 2. A. 03; Cromwell, Dr. 00; Drei geistl. Dramaturgen 08. (*)

Houben, Heinrich Hub., BP., Kritik, ✍, Nov., Dr. phil. Leipzig-Gohlis, Auß. Hallische Str. 48. (Aachen $^{30}/_{3}$ 75.) V: Studien üb. d. Dramen C. Gutzkows 99; Gutzkow-Funde 01; Entwurf zu e. deutsch. Bibliographie 02; Emil Devrient, Leben, Wirken, Nachlaß 03; Von Sorgen und Sonne, Erinnerungen aus Kunst u. Leben von Lina Fuhr 04; Laube-Biogr. 06; Gutzkow-Biogr. 08; Jungdeutscher Sturm und Drang 11. H: Heine fürs Volk 00; Veröffentlichungen d. Bibliograph. Gesellschaft 02—05: I. Zeitschriften der Romantik; II. Sonntagsbeilage der Vossisch. Ztg.; III. Register zu Varnhagens Tagebüchern; IV. u. V. Zeitschr. d. Jung. Deutschlands; H. Laubes ausgew. Werke 06; Carlyle

Französ. Revol. 07; K. Gutzkows ausgew. Werke 08; Laubes ges. Werke 08/09; Eckermann, Gespräche mit Goethe 08, 13. A. 12; Rellstab, 1812 09, 30. A. 13; Gutzkow, Zauberer v. Rom 11; Lebensroman d. Wit v. Dörring 12; Gregorovius, Wanderjahre in Italien 12.

Hoven, Erwin, s. Sachse, Alfr. Erwin.

Hovorka, Oskar v., Anthropologie, Kinderpsychosen, Orthopädie, Dr. med.; Leiter des nieder-österreichischen Kinderhauses in Gugging. Wien III, Reisnerstr. 5. (Prag $^{15}|_{8}$ 66.) **V:** D. äußere Nase 93; Aus dem Volksglauben von Sabbioncello 97; Volksmedizin auf der Halbinsel Sabbioncello in Dalmatien 99; Anthropolog.-orthopäd. Meßmethoden d. Rückens 04; Die Grenzen zw. der mechan. Orthopädie u. orthopäd. Chirurgie 05; Vergleichende Volksmedizin (m. A. Kronfeld) 07; D. physikal. Heilmethoden 11.

Howald, Joh., ✠, SemLehr. Bern, Muristalden. (Thörigen $^{28}|_{12}$ 54.) **V:** Sonnenschein ins Herz hinein, G. 94, 2. A. 05; Gesch. d. deutsch. Literatur 04; Goethe u. Schiller, Monographie 04; Erfahrgn u. Bewahrgn aus d. Leben K. Frauenfelders 10. ()

Hoyer, Egbert v., ❁, GehR. u. Prof. d. THSch. München, Georgenstr. 21 II. **V:** Lehrb. d. vergl. mechan. Techn. 78, 4. A. 06; D. Papier, seine Beschaffenheit u. Prüfung 82; Die Fabrik. d. Papiers 87; Techn. Wörterb. engl.-deutsch-frz. 67, 5. A. 02; Handb. d. Maschinenkunde 97.

Hoyer, Frau Renata, geb. Greverus (Renata Greverus), Erzähl., ✠, **Uc:** E, Pastoren-Gattin. Rensefeld-Schwartau, Fürstt. Lübeck. (Delmenhorst $^{27}|_{2}$ 55.) **V:** Am Bache, Erz. 82; Lieder d. alt. Spielmanns 83; Ob sie wohl kommen wird? R. 12; E. Knabenschicksal, Erz. 13.

Hoyermann, Herm. (Ps. Timon Focke), SDS., ⊙, Nov. Bremen, Osterdeich 79. (ebda $^{21}|_{5}$ 81.) **V:** Finish, Sch. 09; D. Herr des Lebens, Sch. 10.

Hruschka, Alois, Germanist., Realsch Dir. Wien II, Vereinsg. 21. (Theresienstadt $^{18}|_{10}$ 52.) **V:** D. deutsch. Personen- u. Familiennamen 79; Deutsche Ortsnamen 80; Deutsche Rätsel 84; Zur angelsächs. Namensforschg 85 II; Deutsche Volkslieder a. Böhmen (m. W. Toischer) 88; Shakespeares Jul. Cäsar 07.

Hruschka, Frau Annie (Ps. Erich Ebenstein), Belletristik. Wien II, Volkertstr. 9. (Graz $^{22}|_{4}$ 67.) **V:** Verirrte Seelen, Skn. u. Nn. 99; Königin Liebe, Nn. 04; Weltmenschen, R. 06; Im Lande der Samurai, R. 06; Das Kreuz im Osten, Erz. 06; Der Pfarrer v. Gamsegg, R. 07; D. lockende Licht, R. 08; Traumland, R. 08; Ins Leben hinaus 09; D. Prinzessin von Lanka, R. 10; D. graue Mann, R. 11; Lehrmeisterin Leben, R. 11; Die geheimnisvolle Bucklige 12.

Hubatsch, Oskar (Orbilius Empiricus), ✠, Dr. phil., RGDir. Charlottenburg, Schillerstraße 26. (Landsberg a. W. $^{12}|_{10}$ 45.) **V:** Lat. Vagantenlieder d. MAlt. 70; Schulstreit u. Schulreform, dr. Szn. n. Aristophanes 87; Gespräche üb. die Herbart-Zillersche Pädagogik 88; Pädagog. Episteln 89. **Ue:** Dante, Monarchie 73; Odyssee 90; Ilias 93; Sophokles 95; Euripides, Iphigenie i. T. 96.

Hübbe, Thomas (Ps. Jan Jürgensen), RP., Staatspolitik, ✓, verantw. Red. an den „Hamburg. Nachrichten". Hamburg, Juratenweg 3. (Dalchau $^{15}|_{9}$ 67.)

Hübbe-Schleiden, Politik, Kolonisation, Esoterik, Dr. jur. Göttingen, Nikolausbergerw. 34. (Hamburg $^{20}|_{10}$ 46.) **V:** Ethiopien 79; Überseeische Politik 81; Deutsche Kolonis. 81; Weltwirtsch. u. d. sie treibende Kraft 81; Kolonisationspol. usw. 83; Jesus, e. Buddhist? 90; Hellenbach 91; Dasein als Lust, Leid u. Liebe 91; Indien u. d. Indier 98; Diene dem Ewigen! 02; Warum Weltmacht? Der Sinn unserer Kolonialpolitik 06; Das Morgenrot der Zukunft 12; D. Botschaft d. Friedens 12; Abtrennung d. Anthroposophen von d. Theosophen 13. **H:** Sphinx, theosoph. Monatsschr. 86—96.

Hübel, Felix, Roman, ⊙. Leipzig, Kantstr. 13. (ebda $^{7}|_{11}$ 74.) **V:** C-moll; Gespenstergeschichten, Pariser Nn.; Die kleine Königin; In einer Winternacht; Und hätte der Liebe nicht; D. Schmetterlingskuß; D. große Sehnsucht, R.; Neue Sehnsucht, G.; Vor Liebe sterben, Nn.; La Paloma, Sch.; Eros Thanatos, G.; Eva Gönneborg, R.; Irmelin u. d. Liebe, R. **Uc:** Pater, Imaginaire Porträts; Das Kind in dem Hause.

Huber, Alois Hilmar, ✠, Roman. St. Petersburg; Adr.: Stadtamhof b. Regensburg, Hauptstr. 110. (Regensburg $^{2}|_{7}$ 77.) **V:** D. stille Träumer, G. 10; Der Liebe wunderlich Wesen, R. 11.

Huber, Anna, geb. Cador, Nov., Inh. e. Buch- u. Musik.-Hdlg., Hrsgin d. „Musik- u. Theaterzeitung". Wien V, Bräuhausgasse 51. (Breslau $^{5}|_{6}$ 57.) **V:** Seelenkämpfe, Nn. 07; D. Problem d. Heirat 08; Leben heißt kämpfen, Nn. 09; Weiße Nelken, G. 10; Geben ist seliger denn Nehmen, Nn. 11; Tante Wunderlich, Dr. 12; Jesus sucht Dich 13.

Huber, Eug., ✠, Dr. jur., Dr. rer. pol. h. c., Dr. phil. h. c., o. UP. Bern, Rabbenthal. (Stammheim $^{13}|_{7}$ 49.) **V:** Histor. Grundl. d. ehl. Güterr. d. Bern. Handfeste 84; Syst. und Gesch. d. schweiz. Privatrechts 86/93 IV; Bedeutg d. Gewere 94; Betrachtgn üb. d. Vereinheitlichg d. schw.

Erbrechts 95; Entwurf e. schw. Pers.- u. Familienrechts I 96; Betrachtg üb. d. Vereinheitlichg u. Reform d. schw. Grundpfandr. 98; Entwurf e. schw. Sachenrechts 99; Entw. e. schw. Zivilgesetzb. 00; Erläut. z. Entw. e. schw. Zivilgesetzb.: I. (Einleitg, Personen- u. Familienrecht) 01, II. (Erbrecht), III. (Sachenrecht) 02; Eigentümerdienstbarkeit 02. **Red:** Schweiz. Zivil-Ges.-Buch v. $^{10}/_{12}$ 07. ()

Huber, Franz Xaver, (k.), Eigentümer u. Hrsg. der Monatsschrift „Caritas". Wien V, Bräuhausg. 51. (Münnichsthal, NÖstr. $^{3}/_{11}$ 70.)

Huber, Dr. Harald, s. Seidl, Otto.

Huber, P. Michael, (k.), Legendenforschg, GymnProf., OSB. Stift Metten, N.-Bay. (Weil-Altomünster $^{26}/_{1}$ 74.) **H:** Visio Monachi de Eynsham 03; Beiträge zur Visionsliter. u. Siebenschläferlegende: I. (Lat. Texte) 03, II. (Griech. Texte) 05, III. (Zur Überlieferungsgeschichte m. bes. Berücks. d. syr. Zeugen) 08, IV. (Lat., deutsche, arab. Texte, übers.) 09; Z. Georgslegende 06; S. Swithunus, Miracula metrica auctore Wulfstano monacho 06; Gedichte des Grf. Daniele Florio 07; Die Wanderlegende v. d. Siebenschläfern 10. ()

Huber, Wilh., ⚷, Dr. med., Spezialarzt für Frauenkrankh. u. Geburtshilfe. Leipzig, Bosestr. 11 II. (Lauffen a. N. $^{29}/_{1}$ 62.) **V:** Die Frauenkrankheiten, ihre Entstehg u. Verhütg 95, 4. A.; D. junge Frau, Betrachtgn u. Gedank. üb. Schwangerschaft, Geburt u. Wochenbett 10, 2. A. 13.

Hubert, Bernh., ♆, Dr. phil., Prov.-SchulR. Berlin. (Dresden $^{30}/_{11}$ 61.) **H:** Neuspr. Reformbibl. u. a.

Hubert, Wilh. Em., (k.), ✝, D., Dr. phil., Superior d. Schwestern v. d. g. Vorsehg. Mainz, Stephanspl. 1. (ebda $^{13}/_{12}$ 53.) **V:** J. Calasanza 86; J. Baptist de la Salle 87; Angela Merici 91; H. Amiliani 95; B. H. Overberg 96; A. Le Clerc 97; P. Canisius 97; Jubiläumsfragen 13.

Hübl, Albert, ♚, OSB., GP. Wien I, Schottenstift. (Simmering $^{21}/_{7}$ 67.) **V:** Regenten Österreichs 98; Catalogus codicum manuscriptorum, qui in bibl. monasterii Scotensis servantur 99; Abteien u. Klöster Österr. (m. Wolfsgruber) 02; Die Inkunabeln der Bibliothek des Stiftes Schotten in Wien 04; Geschichte des Unterrichtes im Stifte Schotten in Wien 07; D. Gymnas. bei St. Anna in Wien 09; D. Münzensammlg d. Stiftes Schotten i. Wien I 10; Die k. u. k. Edelknaben am Wiener Hof 12.

Hübl, Friedr. Josef. (Ps. Hildebrand), Politik, Kritik, ☿, ✍, k. k. Postoberoffizial. Salzburg-Maxglan, Feldstr. 7. (Bruck a. Mur $^{7}/_{7}$ 70.) **V:** Schachzüge, Sch. (m. Phm. Lauris).

Hübner, Max, ● und Kolonialpolitik, ⚔, ✍, Oberstleutnant z. D. Riesa im Kgr. Sachsen, Bahnhofstraße 9. (Oschatz $^{13}/_{7}$ 54.) **V:** Eine Pforte zum schwarzen Erdteil (Französ.-Nordafrika) 04; Militärische u. militärgeographische Betrachtungen üb. Marokko 05; Unbekannte Gebiete Marokkos 05; D. französ. Sahara 07; Frankreichs Schlachtschwert, schartig zwar, doch scharf 07; Militärpolitik 08; D. franz. Armee im Wandel d. letzt. Jahrzehntes 09.

Hübner, Otto R., ♘, ⁂. Dresden-Blasewitz, Tolkewitzstr. 42. (Dresden $^{28}/_{12}$ 60.) **V:** Lichte Sommertage, Dchtgn. 07; Vom Tasten z. Denken 08; Vom Liede als Urform aller Musik 08; Liliencron als Liederdichter 09; Aszendismus, d. Glaube an d. Lebensaufstieg 12; Religiöse Evolution 13.

Hübner, Paul Gustav, Kunst♚, Archäol., Dr. phil., Assist. an d. Bibliotheca Hertziana. Rom, 28 via Gregoriana. (Guhre i. Schl. $^{29}/_{6}$ 88.) **V:** Quellenstudien zu e. Kat. d. Antikensammlgn Roms im 16. Jahrh. 11; Le statue di Roma I 12. (*)

Hübner, Rudolf, ⚖, Dr. jur., o. UP. Gießen, Ludwigstr. 76. (Berlin $^{19}/_{9}$ 64.) **V:** Die donationes post obitum und die Schenkungen m. Vorbehalt d. Nießbrauchs i. älter. deutsch. Recht 88; Gerichtsurkunden d. fränk. Zeit 91/93; Immobiliarprozeß d. fränk. Zeit 93; J. Grimm u. d. deutsch. Recht 95; Grundzüge d. deutschen Privatrechts 08, 2. A. 13. **H:** J. Grimm, Rechtsaltertümer (m. A. Heusler), 4. A. 99.

Hubrich, Eduard, ⚖, Dr. jur., o. UP. Greifswald. (Allenstein $^{7}/_{1}$ 64.) **V:** Recht d. Ehescheidg 91; Parlament. Redefreiheit 98; Confessioneller Eid 00; Parl. Immunität u. Beamtendisciplin 01; Deutsche Worte 01; Diätenfrage im Reichstag 02; Sprachenfreiheit in Preußen 03; Das Reichsgericht üb. Gesetz u. Verordnung 05; Deutsches Fürstentum 05; Preuß. Staatsrecht 09. ()

Hübsch, G., ♚ d. ℞, Dr. phil., SemDir. Bayreuth. (Haselhof $^{29}/_{10}$ 51.) **V:** Abriß d. Gesch. d. Erziehung u. d. Unterrichts 87, 5. A. 09; Reformen usw. in dem Geb. d. Volkssch. unt. Seinsheim u. Erthal 91; Hochstift Bamberg u. s. Politik vor dem Einfall d. Schweden 1631 95.

Hübscher, Paul, Journalist, Hrsg. u. Red. d. „Blätter z. Bekämpfung d. Trunksucht". Breslau, Herderstr. 17 II. (ebd. $^{29}/_{5}$ 71.) **V:** Die Alkoholfrage 05.

Huch, Frau Emilie, (k.), Apologet. Unterhaltungs- u. Erbauungsschr., Soziales. Breslau, Yorkstr. 37. (Dürrkamitz bei Neisse $^{22}/_{9}$ 52.) **V:** Unser Glaube ist ein vernünftiger Glaube 94 (poln. 03, ital. 00, engl. 10), 4. A. 10; Im Schatten d. Kirche 94/99 V (poln. 00 ff.), u. A. 09 f.; Gehet hin in alle Welt 95 (poln. 02), 6. A. 08;

Was hält den Sieg d. Kreuzes auf 99, 3. A. 09 (poln. 12); D. Haus auf d. Berge 00, u. A. 12; Adoremus Christum, deutsch, poln. u. ital. 00; E. schlichter Kranz 00; Lebensstürme u. Gottesfrieden, Erz. 01; E. Gesellen Irrfahrten 02, 3. A. 09; Platz den Kindern 02; Bibel u. Babel 02; Fata Morgana 03; Wanderungen 03; Bis an d. Enden d. Erde 03; D. treue Dienst des hochheiligen dreieinigen Gottes 07; Rettet die Ehe u. die Kinder! 07, 2. A. 09; Tod oder Leben? 07, 2. A. 12; D. Jugendfreund 09; E. großes Glück u. e. ernste Pflicht 09 (poln. 12); Prof. Pohlmann u. sein Freundeskreis 10; Des Jünglings Weg z. Glück 11; Der Jungfrau Weg zum Glück 12; Blumen im Garten Gottes 12; E. bunter Strauß 12. ()

Huch, Frl. Margareta (Pf. M. H. Gareth), ⌂, ♆. Breslau, Opitzstr. 33. (Neisse $16|_6$ 78.) **B:** Prometheus, Sch. 08. **H:** Frauenlyrik d. Gegenwart 11.

Huch, Frau Ricarda, geb. Huch, ♆, ⌂, kulturhist. Erz., Dr. phil. München, Kaulbachstr. 35. (Braunschweig $18|_7$ 64.) **B:** D. Bundesschwur 91: Neutral. d. Eidgenossensch. währ. d. span. Erbfolgekrieges 92; Evoe! Dr. 92; Erinnergn v. Ludolf Ursleu d. Jüngern 92, 10. A. 08; Ged. 94 (u. d. Pf. Richard Hugo), 2. A. 08; D. Mondreigen v. Schlaraffis, Erz. 96: Teufeleien, Erz. 97; Hadewig im Kreuzgang, Erz. 97; Blütezeit d. Romant. 99, 3. A. 08; Fra Celeste u. a. Erz. 99; Aus d. Triumphgasse, Erz. 01, 6. A. 05; Dornröschen 02; Ausbreitg u. Verfall d. Romantik 02, 2. A. 08; Vita somnium breve, Erz. 02: Von d. Königen u. d. Krone, R. 04; Seifenblasen, 3 scherzhafte Erz., 1.—3. A. 05; D. Verteidigg Roms, hist. R. 06; D. Kampf um Rom, hist. R. 07; Neue Gedichte 07; Aus dem Zeitalter d. Risorgimento, Essays 08; Leben d. Grafen Federigo Confalonieri 10; D. letzte Sommer 10; D. große Krieg in Deutschland, R. 12.

Huch, Rud., Rom., JustR., RA. u. Not. Bad Harzburg, Bäckerstr. 6A. (Porto Allegre $28|_2$ 62.) **B:** Aus dem Tagebuche eines Höhlenmolches 95; Mehr Goethe 99; Hans der Träumer, R. 02; Eine Krisis, Betrachtgn üb. d. gegenwärt. Stand d. Literatur 04; Der Frauen wunderlich Wesen, R. 05; Komödianten d. Lebens, R. 06; Max Gebhard. Studie 07; D. beiden Ritterhelme, R. 08; D. Familie Hellmann, R. 09; Die Rübenstedter, humor. R. 10; Brinkmeyers Abenteuer, R. 11; Dies u. Das u. Anderes, Kulturbetrachtungen 12.

Huck, Erwin, (k.), Katechetik, Pfarrer. Schmiechen i. Württ. (Ulm $21|_3$ 48.) **B:** Erster Bußunterricht in vollst. Katechesen 85, 6. A. 05.

Hückelheim, Joh. Ferd., ✝, Dr. theol., GymnProf. Warendorf, Wstf. (Suttrop $30|_6$ 65.) **B:** Kath. Apologetik 97, 2. A.; Apostelgesch., Übers. u. Erklärg 02; Über den Unsterblichkeitsglauben bei den alten Griechen 03; Über d. Unsterblichkeitsglauben bei d. alten Römern 05; Zweck der Apostelgesch. 09; Äbtissinnen des Klosters Vinnenberg 11. ()

Hue de Grais, Robert Graf, Staats- u. Verwaltungsrecht, WGObRegR., Reg. Präs. a. D. Berlin, Königsplatz 5, im Sommer: Wolframshausen bei Nordhausen. (ebda $25|_8$ 35.) **B:** Handb. d. Verfassg u. Verwaltg in Preußen u. d. Deutsch. Reiche 81, 21. A. 12; Grundr. d. Verfassg u. Verwaltg in Preußen u. d. Deutsch. Reiche 84, 10. A. 10; Handb. der Gesetzgebung in Preußen u. d. Deutsch. Reiche (in Verbindung m. Fachgenossen): I d. Deutsch. Reich 01, III Heer u. Kriegsflotte 1 Allg. Best., 2 Mil.-Strafrecht, IV 1 d. preuß. Staat, Verfassg u. Behörden, 4 Kommunalverbände, VII Polizei, IX Bauwesen, XIV 2 Forstwirtschaft, 5 Jagd, 2. A. 08, XV 1 Handel, XIX Eisenbahnen; Staatsbürgerkunde 13.

Hüffer, Georg, (k.), ♔, Dr. phil., UP. a. D. Paderborn, Liboristr. 4. (ebda $15|_8$ 51.) **B:** Vorstudien zum Leben des hl. Bernard von Clairvaux 86; Korveier Studien, Quellenkrit. Untersuchgn zur Karolinger Gesch. 98; Loreto, Geschichts-Studie üb. d. hl. Haus I 13. **H:** Akten d. V. Intern. Kongresses Kath. Gelehrten 01. **Red:** Hist. Jahrbuch I—III 80—82.

Huffnagl, Karl (Pf. Z. A. Springh, de Gal, La Hire), ⁄, Satire, ♆, Dr. phil. Wien VIII, Lerchenq. 11. (ebda $18|_{12}$ 72.)

Hügel, Franz, s. Gibara, Leo.

Hugelmann, Karl, DOSchG., (k.), österr. Staatsrecht, Statistik, Lit. ♔, Bibliothekswesen, Dr. jur., k. k. HofR. u. PräsSekr. d. k. k. Reichsgerichts. Wien XIX, Rudolfinerg. 8. (Kecskemet $6|_{10}$ 44.) **B:** Stud. z. österr. Vereins- u. Versammlgsrecht 79; Recht d. Nationalität. in Österr. 80; Stud. z. österr. Verfassgsrecht I 86; Zentralisation der Amtsbibliotheken in Wien 87; Sammlung d. Erkenntnisse d. k. k. Reichs-Ger. X 98, XI 01, 02, 03, XII 03, 04, 05, XIII 07, 08, 09, 11, XIV 12; Ein Stammbuch aus d. Kreise K. Leonh. Reinholds 10.

Hugelmann, Karl Gottfr., (k.), DOSchG., Deutsche Rechts♔, Dr. jur., k. k. Richter u. UDoz. Klosterneuburg b. Wien, Feldg. 7. (Wien $26|_9$ 79.) **B:** Die deutsche Königswahl im corpus iuris canonici 09; Deutsche Rechtsgedanken im allg. bürgerl. Gesetzbuche 11. *

Hugendubel, Friedr. Ludwig Heinr., relig. ♆, emerit. Pfr. Bern, Brunnmattstr. 76. (ebda $26|_4$ 41.) **B:** Aus d. Heimat

Ricarda Huch

in die Heimat 90, 4. A. 03; Durch Sturm zur Stille 95, 2. A. 03; Die Freude am Herrn ist meine Stärke 06; Ein Mann nach dem Herzen Gottes, Friedrich Gerber 08; Der Herr ist Sonne und Schild 13. ()

Huggenberger, Alfred, ♆, Nov., Landwirt. Gerlikoub. Frauenfeld, Schweiz. (Bewangen $^{26}_{12}$ 67.) **V:** Lieder u. Balladen 95, 2. A. 12; Hinterm Pflug, G. 08, 6. A. 12; Von den kleinen Leuten, Erzn. 09, 4. A. 11; Das Ebenhöch, Erzn. 11, 7. A. 12; D. Bauern von Steig, R. 13, 11. A. 13; Die Stille d. Felder, G. 13.

Huggenberger, Joseph, ♆, Dr. jur., Kgl. Reichsarchivr. München, Herzog Heinrich-Str. 22 I. (Weilheim $^{5}_{2}$ 65.) **V:** Pflicht z. Urkundenedition nach d. ReichsZPO. 89; Akkorde, Lr. 98, 2. A. 01.

Hughes, Henry, ✗, Dr. med. Bad Soden a. Taunus, Villa Viktoria. (Hamburg $^{19}_{12}$ 60.) **V:** D. Entstehung d. Lederhautberstungen u. Aderhautrisse 87; Lehrb. d. Atmungsgymnastik 93, 2. A. 05; Perkussionslehre 94; Lehrbuch der schwed. Heilgymn. 96; Mimik d. Menschen auf Grund voluntar. Psychologie 00; Ideen u. Ideale 08; Ärztl. Beredsamkeit 09; Atemkuren 09.

Hügli, Emil, ♆, Nov., Kritik, Dr. phil., Red. d. „Fr. Rätier". Chur, Alexanderstr. 44 (Bern $^{9}_{9}$ 73.) **V:** Dorf Düssel, e. Satire 95, 2. A. 08; D. roman. Strophen i. d. Dichtg deutsch. Romantiker 00; Ged. 01, 2. A. 08; Um der Liebe willen, Nn. 03; Vergangene Tage, N. 05; Lebenslust, n. Ged. 07; Untergang, R. 07; D. Hochzeitsfahrt, Nn. 08; D. Jungfrau, Dchtg. 09; Lockende Flut., Nn. 10; Rita Roselli, Tr. 10; Spiele des Eros, G. 12.

Hugo, Arwed, s. Hecht, Hugo.

Hugo, Hans, s. Fischer, Hans W., Wiesbaden.

Hugo, Paul, s. Lutz, Paul Hugo.

Hugo, Richard, s. Huch, Ricarda.

Hugo, S., s. Schoeppl, Hugo.

Huhn, Arthur Ernst v., Politik. Berlin W, Kurfürstendamm 179. (Dickeln b. Riga $^{4}_{3}$ 51.) **V:** Kampf der Bulgaren um ihre Nationaleinheit 76; Aus bulgar. Sturmzeit 86.

Hühn, Eugen, ✝, Dr. phil., Pfr. Heilingen b. Orlamünde. (Orlamünde $^{11}_{9}$ 33.) **V:** Joh. Friedr. d. Großmütige 94; Die messian. Weissagungen 99; Die alttest. Zitate im N. T. 00; Die Bibel als Ganzes 04; Das A. T. nach Inhalt u. Entstehg 04; Das N. T. nach Inhalt u. Entstehg 04; Geschichte Jesu u. d. ältesten Christenh. 05; D. fünf Bücher Moses u. d. Buch Josua 09; D. geschichtl. Büch. von d. Richtern bis zu Esra u. Nehemia nebst Ruth, Esther u. Jona 11. ()

Hüke, Frida, s. Körner, Frida.

Huldschiner, Rich., SDS., Roman, Dr. med., Arzt. Hamburg, Hohe Bleichen 46. (Gleiwitz $^{11}_{7}$ 72.) **V:** Einsamkeit, Gesch. e. reinen Toren 01; Fegefeuer, e. Gesch. a. d. Bergen 02; D. stille Stadt, R. 04; Arme Schlucker, Nn. 05; Das adlige Schützenfest, N. 08; Starkenberg, R. 08; Die Nachtmahr, R. 10; Narren der Liebe, Nn. 12; Der Tod der Götter, R. 12. ()

Hüller, Ernst, s. Floericke, Curt.

Hüls, Peter, (k.), Homiletik, Pastoral †, D., o. UP. u. Domkapitular. Münster i. W., Domplatz 40. (Millingen $^{7}_{10}$ 50.) **V:** Betstunden z. Verehrung d. Altarsakr. 91, 166. Tausend 12; D. Vaterunser 93, 3. A. 98; Gott meine Hilfe 98; Zum Gedächtnis Leo XIII. 03. **H:** Hettingers Aphorismen üb. Predigt u. Prediger, 2. A. 08.

Hülsen, Christian, Archäolog., Dr. phil., D. litt. h. c., Dr. of letters, Prof. Florenz, via di Marignolle 6. (Charlottenburg $^{29}_{11}$ 58.) **V:** Inscriptiones Urbis Romae latinae (m. Henzen, De Rossi u. Bormann) 83—02 V; D. Alliaschlacht (m. P. Lindner) 90; Forum Romanum 92; Formae Urbis Romae antiquae (m. H. Kiepert) u. Nomenclator topographicus 96, 2. A. 12; D. Thermen d. Caracalla (architekton. Zeichngn v. S. Iwanoff) 98 II; Bilder a. d. Gesch. d. Kapitols 99; D. Forum Romanum, s. Gesch. u. seine Denkmäler 04, 2. A. 05 (ital. 05, engl. 06, 2. A. 09, franz. 06); Topographie d. Stadt Rom im Altertum 07; La pianta di Roma dell' Anonimo Einsidlense 07; La Roma Antica di Ciriaco d'Ancona 07; Il Libro di Giuliano da Sangallo 10 II; D. neusten Ausgrabgn auf d. Forum 10 (auch ital.); D. Thermen d. Agrippa 10; Die röm. Skizzenbücher von Marten van Heemskerck I 13.

Hülsen, Hans von, SDS., Nov., Rom., Kritik. Charlottenburg, Bleibtreustr. 3. (Warlubien, Westpr. $^{5}_{4}$ 90.) **V:** D. aufsteigende Leben, R. 11, 2. A. 11; D. seidene Fessel, Nn. 12; D. Aufzeichngn d. Mörders Sigrist, Studie 13.

Hülster, Aloys, (k.), Pfr. u. Kreisschulinsp., Red. d. akadem. Organs „Unitas", Hrsg. d. „Familienfreund". Eutin. (Much, Siegkr. $^{7}_{4}$ 74.) **V:** D. franz. Konkordat 05; Basilius u. Chrysostomus, ihre pädagog. Grundsätze 06; D. Zeugnis d. Kirchenväter 07; D. Pädagogik des hl. Joh. Chrysostomus 11.

Hülter, Carl, ♆, ♂, ✓, Kaufm., Red. v. „Das Recht d. Tiere". Düsseldorf, Degerstr. 15. (Iserlohn $^{24}_{6}$ 73.) **V:** Heinz Helke, Sch. 94; Westfäl. Dichtg d. Gegenw. 95; Aus e. Mai, G. 95; Chronik v. Iserlohn 96; Unner frümder Kreone, plattd. Erz. 98; Hohensyburg, G. 01. **H:** H. Turk, G. 97; V. Stamm d. Eiche, westf. Anthol. 01.

Hultzsch, Eugen, Indologie, Dr. phil., o. UP. Halle a. S., Reilstraße 76.

(Dresden $29|_3$ 57.) W: The Baudhâyana-dharmaśâstra 84; South-Indian Inscript. 90/95 II, III 1 99, 2 03; Reports on Sanskrit Manuscripts in Southern India 95/96 II, III 05; Pârijâtamañjarî by Madana 06; Annambhaṭṭas Tarkasaṁgraha u. Dîpikâ 07; Prâkritarûpâvatâra by Siṁharâja 09; Kâlidâsa's Mêghadûta 11. H: Epigraphia Indica (Calcutta) III—V 94 bis 99, VI 00/01, VII 02/03, VIII 05/06.

Humann, Georg, Kunst♛, Dr. phil. Aachen, Pontstr. 41. (Essen $8|_{12}$ 47.) W: D. Westbau d. Münsters zu Essen 90; Die Beurteilg mittelalterl. Kunstgegenstände in bezug auf zeitl. u. örtl. Entstehung 02; D. Kunstwerke d. Münsters zu Essen 04; D. Beziehgn d. Handschriftornamentik zur roman. Baukunst 07; Z. Gesch. d. Karoling. Baukunst I 09, II 11.

Humanus, s. Katscher, Leop.

Huemer, Camillo, ℞. klass. Ψ, Dr. phil., GP. Salzburg, Westbahnstr. 4. (Matzen i. N.Östr. $29|_1$ 66.) W: Die Genesis d. Entschlusses in den Trag. des Euripides u. Sophokles 89; Zwisch. zwei Feuern, Dr. 97; Die Maturitätsprüfung in ihrem Verhältnis zu Gymnasium, Universität u. Publikum 05; D. Geist d. altklass. Studien u. die Schriftstellerwahl bei der Schullektüre 07; Auf die Probe kommts an, Referat üb. die Frage d. Mittelschulreform 08; D. sittl. Ideale d. deutsch. Jugend 09; Chrestomathie aus Platon nebst Proben aus Aristoteles 10 II, 2. A. 14.

Huemer, Franz, Dr. jur., RegR., k. k. AdministrationsR. a. D. Salzburg, Ernest Thun-Str. 7. (Haag i. N.Östr. $6|_7$ 56.) W: Aus dem Glücksrad des Lebens, Aphorismen 89.

Huemer, Joh., klass. Ψ, Dr. phil., HofR. i. Unterr.-Min., MitRed. d. „Zeitschr. f. d. östr. Gymnasien". Wien XVII, Hofstattg. 19. (Raab $18|_4$ 49.) W: De Sedulii poetae vita 78; Untersuchgn üb. d. ält. lat. christl. Rhythmen 79; Ein Glossenwerk z. Dichter Sedulius 80; Z. Gesch. d. mittelalt. Dichtung 81; Cruindmeli ars metrica 83; Sedulii opera omnia 85; Rhythmus üb. d. Schlacht auf d. Marsfeld 1278 85; Virgilii Maronis grammatici opera 86; Horatii carmina selecta, 8. A. 11; Registrum multorum auctorum d. Hugo v. Trimberg 88; C. V. Juvenci evangeliorum libr. IV 90; Hauptregeln d. griech. Syntax, 10. A. 11; Vademecum f. Kandidaten des M.-Schullehramtes in Östr. 95 III.

Hummel, Frl. Frida (Ps. Frida v. Kronoff), ✿, ✍, Märchen, Nov., Roman, Ue: F. Cannstatt, Teckstr. 14 IV. (ebda $19|_2$ 53.) W: Narziß, N. 87; Gold. Märchenbuch 90, 12. A. 05; Zahn um Zahn, R. 08; Lebensart 08; Um totes Recht, R. 09; sowie zahlr. Jugendschr. u. Kinderbüch., darunter: 1001 Nacht, Ausw., Quart- u. Oktavausg. 04; Onkel Rainer 05; Märchenquell 06; Aus fröhl. Jugendzeit, Erz. 07: Licht u. Schatten, Erz. 09; Unser Mamsellchen, Erz. 12.

Hummel, Friedrich, ✝, Lic., Dekan, I. Stadtpfr. Crailsheim. (Wiesensteig $13|_8$ 61.) W: D. Bedeutg d. Schrift v. C. Schwarz üb. d. Wesen der Religion usw. 90; Was läßt sich z. Pflege e. gediegenen, echt volkst. Bildg in d. Arbeiterkreis. tun? 93; Was gibt d. evangel. Protestant. d. ihm zugehörigen Völkern bis heute vor d. röm.-kathol. Völkern voraus? 04.

Hummelauer, P. Franz v., (k.), alttestam. Exegese, SJ. Valkenburg (L.), Holland. (Wien $14|_8$ 42.) W: Bibl. Schöpfungsbericht 77; Commentarius in libros Samuelis 86, in libros Judicum et Ruth 88, in Genesim 95, in Exodum et Leviticum 97, in Numeros 99, in Deuteronomium 01, in librum Josue 03, in librum I Paralipomenon 05; Meditationum S. Ignatii de Loyola Puncta 96, 2. A. 09; Nochmals d. bibl. Schöpfgsber. 98; Das vormosaische Priestert. in Israel 99; Exegetisches zur Inspirationsfrage, mit besonderer Rücksicht auf das Alte Testament 04.

Hümmer, Friedr. Karl, (k.), ✝, ♛, D., Domkapitul., kgl. Geistl. R. Bamberg. (Staffelstein $3|_{11}$ 55.) W: Gregor d. Theol. 90; Bamberg i. Schwedenkrieg 90; D. hl. Berge, homilet.-apologet. Vortr. 99; Das von Fürstbischof Julius Echter gestiftete Seminarium Nobilium 05; D. Staffelberg 05; Unter dem Kreuze des Herrn, Vorträge 07; Burggeschichte v. Giech 09. ()

Hümmerich, Franz, ♛ d. Zeitalters d. Entdeckgn, Dr. phil., GP. München. (Bad Schwalbach $26|_1$ 68.) W: Vasco da Gama 98.

Huna, Ludw., PA., ⊙, Skizz. Wien IX, Liechtensteinstr. 60 III. (ebda $18|_1$ 72.) W: Erstarrte Menschen, Sch. 02; Carmencita, Sch. 05; Der Herr auf Ronewalde, Dr. 05; Tandaradei, Liebeskom. 07; Der Posten, Dramolett 08; Lockere Vögel, Einakterzykl. 08; Offiziere, R. 11; Monna Beatrice, R. 13.

Hundhausen, Johannes, ⁂, Naturw., ◉, Dr. phil. Gut Hohen-Unkel a. Rh. (Düsseldorf $14|_3$ 56.) W: D. Motiv i. Strafrecht 77; D. Gebirgsformen in den Alpen 84; Zum Begriff d. Kraft 87; Zur Atombewegg, Kritik u. Neues 02; Grundzüge d. photograph. Ästhetik 06; E. Grundgesetz d. Geschehens 08. ()

Hundt, Frau Auguste, geb. Meixner, RegKomm.-Gattin. München, Richildenstr. 20. (Weilheim, Ob.-Bay. $3|_{10}$ 60.) W: In der Umfuhr 03, 2. A. 11; u. a. Jugend-Erzählgn.

Hünemörder, Friedrich, Kais. Marine-

pfr. a. D. Eisleben, St. Annen. (Rehberg, Kr. Jerichow II $^{19}/_{7}$ 68.) **V:** Deutsche Marine- u. Kolonialgesch. im Rahmen e. Gesch. d. Seefahrt u. d. Seekriegs 03. ()

Hünerbein, Charlotte v., geb. v. Ende (Pf. Carla Eden, C. v. Ende), ASV., Roman, Nov., Skizzen, Kritik. Eisenach, Hedwigstr. 5. (Marburg i. Hess. $^{4}/_{9}$ 55.) **V:** Stoppelfelder, R. 90; Sand in die Augen, R. 92; Stille Kämpfe, R. 01; D. Regimentstochter, zwei Erzn. 01; Samiel, d. wilde Jäger u. a. Humoresken 05; D. goldene Brücke, R. 10; Eigenart, R. 12; u. a.

Hünerberg, Charles, ✓, Privatbeamter. Eidelstedt b. Hamburg, Bahnhofstr. (Kiel $^{4}/_{4}$ 69.) **V:** Ein Opfer, Erz. 12; Verwegenes Spiel, R. 13. *

Hungerland, Heinz, Germanistik, ♆, **Ue:** ESkand, Dr. phil. Lund (Schweden), Magnus Stenbocks-Gatan 8 II. (Bremen $^{5}/_{5}$ 75.) **V:** Zeugnisse zur Volsungen- u. Niflungensage aus der Skaldenpoesie 03; Das wissenschaftl. Studium d. deutsch. Sprache u. Lit. 06; Deutschland u. die Deutschen (m. Kron) 06, 2. A. 13; Runen u. Rhythmen, lyr. Ged. u. Übertraggn aus fremden Zungen 10; Weisen aus dem Morgendämmer, lyr. Dichtgn 12; Deutsche Stamm-, Sprach- u. Literaturgesch. 13. **H:** Skandinavisk Månadsrevy 05—07; Philologiae Novitates 05—07. **Ue:** A. Bugge, D. Wikinger 06; Karlin, D. Kulturhistor. Museum zu Lund 11.

Hünich, Fritz Adolf, ♆, ♆, Kritik, ✓, Dr. phil. Gautzsch b. Leipzig, Oetzscherstr. 28 II. (Zwickau i. Sa. $^{25}/_{4}$ 85.) **V:** Das Fortleben d. älteren Volksliedes im Kirchenliede d. 17. Jahrh. 11. **H:** Anakreont. Oden u. Lieder 11.

Hunnius, Carl, ASV., ♆, Lit. ♛, Musik, Liturgik, Hygiene, ObLehr., Pastor. Jurjew (Dorpat), Ausstellungsstr. 2. (Narva $^{6}/_{11}$ 56.) **V:** Ged. 98, 2. A. 03; Rudolf von Procházka 02; Zu höheren Sternen, relig. Lyrik 03; Heimatstimmen, Balt. Jahrbuch (m. V. Wittrock) 04, 06, 08, 10, 12; Gustav V. Adolfs Vikingerfahrt nach Reval, Dchtg. 09; Weltostern 10; Flugblätter 1—10; Campanula velata, N. 14.

Hunold, George (Geo), ♆, ☉, ♛, Fabrikdir. Berlin SW, Johanniterstr. 17. (London $^{10}/_{9}$ 71.) **V:** D. Rose vom Dilsberg 05; Rheinezauber 08; Für Heidelberg — mein Leben, R. 08; D. heilige Armut, Sch. 09; Palm, GeschichtsR. 09; D. Leuchte Hamburgs, R. 10; D. verliebten Frauen, Romanesken 10.

Hunziker, Jakob, Erziehungsrat. Rombach, Aargau. (Muhen $^{28}/_{7}$ 61.) **V:** Mordnacht z. Brugg, Sch. 90, 3. A. 06; u. m. a. Dramen.

Hunziker, Rudolf, klass. ♆, Lit. ♛, Musikkritik, **Ue:** GLSchw, Dr. phil., GP. u. -Prorektor. Winterthur i. Schweiz, Tachlisbrunnenstr. 9. (Zürich $^{5}/_{2}$ 70.) **V:** D. Figur d. Hyperbel i. d. Gedichten Vergils 96; J. J. Reithard als Essayist 03; Einführung in Dichtung u. Musik der Oper „Hadlaub" von Georg Haeser 03; Sophokles' Philoktetes für den Schulgebrauch erklärt 03; Jeremias Gotthelf u. J. J. Reithard in ihren gegenseitigen Beziehungen 03; Zur Erinnerg an d. Catull-Feier auf Sirmione am Gardasee 06; Die 11. Ferienreise d. Gymn. u. d. Industrieschule Winterthur 07; Zur Musikgeschichte Winterthurs 09; Aus August Corrodis Jugendzeit 10; J. J. Reithard I 12, II 13, III 14; Aug. Corrodi in s. Beziehgn zu Eichendorff 13. **Ue:** Antike Lyrik in modern. Gewande (m. E. Ermatinger) 98; J. L. Runeberg, König Fjalar, E. 05. **H:** Briefwechsel zw. Jer. Gotthelf u. Abr. Em. Fröhlich 06; Rektor J. J. Welti, Reden u. Aufsätze 09; Z. Andenken an O. Hunziker 10; Aug. Corrodis zürichdeutsche Übertragung der Mostellaria d. Plautus 11; Jer. Gotthelfs sämtl. Werke (m. H. Blösch) 12 ff.

Hunzinger, Aug. Wilh., Religions♛, D., Dr. phil., Prof., Hauptpastor zu St. Michaelis. Hamburg 3, Krayenkamp 3. (Dreilützow, Meckl. $^{27}/_{3}$ 71.) **V:** D. diocletian. Staatsreform 99; Lutherstudien I II 1. 06; D. Glaube Luthers u. d. religionsgeschichtl. Christentum d. Gegenwart 07; D. religionsgeschichtl. Methode 08; Probleme u. Aufgaben d. gegenw. systemat. Theologie 12; Theologie u. Kirche 12; Das Wunder 12. **H:** Behrmann, Das Leben Jesu 13. (*)

Huonder, Anton, (k.), kath. Missions♛, SJ. Valkenburg (L.), Holland. (Chur $^{25}/_{12}$ 58.) **V:** Der selige J. G. Perboyre 90; Vater Renés letzte Fahrt 93, 11. A. 13; D. Schwur d. Huronenhäuptlings, Erz. 94, 10. A. 12; E. Blick in d. Reduktionen v. Paraguay 95; D. rote u. d. weiße Rose 96, 8. A. 12; Pastor Pfotenhauer 96; Deutsche Jesuitenmissionäre im 17.—18. Jahrh. 99; D. „heilige Brunnen" v. Chitzen-Itza, Erz. 08, 4. A. 11; D. Findling v. Hongkong u. a. Erzn. 09, 4. A.; D. einheim. Klerus in d. Heidenländern 09; Kath. u. protest. Missionsalmosen 10; D. Rache d. Mercedariers 10, 3. A. 11; D. Tasse des weißen Bonzen 12, 2. A.; D. Mission auf der Kanzel u. im Verein I 12, II 13; Der Verein d. Glaubensverbreitg 12; Bannerträger d. Kreuzes 13.

Hupka, Jos., Röm. Recht, Handels- u. Wechselrecht, Dr. jur., o. ö. UP. Wien XVIII, Edelhofg. 36. (ebda $^{22}/_{2}$ 75.) **V:** D. Vollmacht 00; Die Haftung des Vertreters ohne Vertretgsmacht 03; Gegenentwurf e. Gesetzes üb. d. Versicherungsvertrag 08.

Hueppe, Ferd., Hygiene, Bakteriologie, Dr. jur. h. c., Dr. med., k. k. HofR., o. UP. i. R. (Prag). Dresden. (Heddesdorf $^{24}/_{8}$ 52.) V: Method. d. Bakter.-Forschg 85, 5. A. 91; Formen d. Bakterien 86; Üb. Beziehgn d. Fäulnis z. d. Infektionskrankh. 87; Üb. d. Kampf geg. d. Infektionskrankh. 89; Choleraepid. in Hamburg 93; Ursach. d. Gärungen u. Infektionskrankh. usw. 93; Semmelweis 94; Naturheilkunde u. Schulmedizin 95; Naturwiss. Einführg i. d. Bakteriologie 95; Üb. Körperübungen in Schule u. Volk u. ihr. Wert f. d. milit. Übungen 94; Z. Rassen- u. Sozialhygiene d. Griechen i. Altertum u. in der Gegenwart 97; Über die Wasserversorgg der Stadt Brünn 98; Über d. gegenw. Stand d. Tuberkulosefrage 98; Volksgesundung durch Volksspiele 98; Handbuch d. Hygiene 99; Hygien. Bedeutg d. erziehenden Knabenhandarbeit 99; Der mod. Vegetarianismus 00; Über die mod. Kolonisationsbestrebungen u. die Anpassungsmöglichkeit der Europäer in den Tropen 01; Über Krankheitsursachen vom Standpunkt der naturwissenschaftlichen Medizin 01; Ist Alkohol nur ein Gift? 03; Körperübungen u. Alkoholismus 03; Alkoholmißbrauch u. Abstinenz, 1. u. 2. A. 04; Z. Sozialhygiene der Tuberkulose 04; Untersuchungen über Kakao 05; Was soll der Arzt über die Gefahren der Infektionskrankh. in d. Samariterkursen lehren? 08; Untersuchgn über Zichorie 09; Hygiene d. Körperübungen 10; Wohnung u. Gesundheit 12; Sport u. Reizmittel 13.

Huppert, Rudolf, ⊙, Skizze u. Kritik, Korresp. reichsdeutscher Blätter. Wien IX, Althanplatz 2. (Groß-Pohlom i. Österr.-Schles. $^{10}/_{9}$ 81.) H: Jungdeutschland 03. V: Die Falle 12.

Huppertz, Aegidius (Pf. Curt Elmendorff), ♛, literar. Kritik, Dr. phil., Oberlehrer an d. Luisenschule. Düsseldorf. (Röttgen bei Bonn $^{30}/_{5}$ 79.) V: Übersicht u. krit. Beurteilg d. Quellenmaterials z. Gesch. Münsters im 7jähr. Kriege 08; Münster im 7jähr. Kriege, insbes. die Belagergn d. J. 1759 08. ()

Hürbin, Frau Marie, (k.), literar. Krit., ℙ, Prof.-Wwe. Luzern, Brambergstr. 14. (Zuzgen im Aargau $^{24}/_{3}$ 66.) *

Hurter, Hugo, (k.), SJ., Dogmatik, Dr. phil. et theol., Hon P. Innsbruck, Canisianum. (Schaffhausen $^{11}/_{1}$ 32.) V: Rechte d. Vernunft u. d. Glaubens 63; Nomenclator literar. recent. theol. cathol. 71/81, 3. A. 03/12; Theol. dogm. compend., 12. A. 09; Medulla theol. dogm., 8. A. 09; Predigtskizzen I—V 06/08, 2. A. 08 ff. H: Patrum sanctorum opusc. sel. 1—48; 1-6 68-92; Lessius de summo bono 69; D. Thomae Aq. sermones 74; Storchenau SJ., Der Glaube des Christen, wie er sein soll 95.

Hurwitz, Adolf, ♐, Dr. phil., ThSchP. Zürich, Bächtoldstr. 11. (Hildesheim $^{26}/_{3}$ 59.)

Huschens, Jak., (k.), ℙ, Dir. d. Taubstummen-Anst. Trier, Kaiserstr. 18. (Pickließem $^{18}/_{5}$ 52.) V: Bilder z. Gebrauch beim Gesch.-Unterr. in VolksSch. 85, 5. A. 94; Dass. f. Tbst.-Anst. 82, 5. A. 94; Materialien f. d. Unterricht i. d. Umgangsspr. i. Taubst.-Anst. 83; Realienbuch f. Taubst.-Anst. 94; Gesch. d. Vereins v. h. Vincentius v. Paul in d. Diözese Trier 95; D. gewöhnlichsten Sprachstörungen u. ihre Bekämpfung 98; D. kath. Kirchenjahr 99; Erklärg d. Gebete u. Hauptwahrheiten d. kathol. Religion 01; Gebetbuch für kath. Taubstumme 03, 3. A. 13; Anleitg f. Tbst.-Lehrer z. Unterr. bei Taubstummen in den zwei ersten Schuljahren 06; Wilh. Hub. Cüppers, e. Lehrerbild 07; Kathol. Evangelien- u. Erbauungsbuch 09; Die soz. Bedeutung d. Taubstummenbildg 11. H: Der Taubstummen-Führer, 18. Jahrg.

Hüsing, Georg, ♛ d. alt. Orients, Dr. phil., UDoz. Wien XIX/5, Sieveringerstr. 149. (Liegnitz $^{4}/_{6}$ 69.) V: Fachschr. (*)

Hussarek von Heinlein, Max, Dr. jur., k. k. Minister f. Kultus u. Unterricht. Wien IV, Waaggasse 10. V: Grundriß d. Staatskirchenrechts 99, 2. A. 08; u. a. ()

Husserl, Edm., ♗, Dr. phil., o. UP. Göttingen, Hoher Weg 7. ($^{8}/_{4}$ 59.) V: Philos. d. Arithmetik 91; Logische Untersuchungen 00 f. II, 2. A. 13; Ideen zu e. reinen Phänomenologie u. phänomenolog. Philosophie I 13.

Huth, Friedrich (Pf. Fred Hood, Arnold Rohde, E. Osten usw.), 𝒻, ♆, △, ⚙, Archit. u. Hrsg. d. Berl. Feuill.-Korresp. „D. Skizze", d. „Allg. Techn. Korresp.", d. jur. Korrespondenz „Das Forum" u. d. Ztschr. „Geistiges Eigentum" u. „Prakt. Volkswirtschaft". Charlottenburg, Kaiser Friedrich-Str. 53. (Krotoschin $^{22}/_{3}$ 66.) V: Heiter u. Herb 94; Offener Brief an d. Freisinn. Zeitg 02; Skizzen u. Abenteuer 03; Dokumente z. Urheberrecht 03; Stuck 04; Vom Rhein zum Mississippi, amerikanische Reisebriefe 04; Buchführg für Schriftsteller 05; Kontobuch f. Schriftsteller 05, 3. A. 08; D. Recht d. Autors 09; D. Schutz d. Katal., Preisverzeichn. u. Zirkul. geg. Nachdr. 09, 3. A. 12; Gutscheinsystem u. Zugaben-Unwesen 10, 10. A. 12; Darf der Verleger die Werke seines Verlages verramschen? 12.

Huth, Otto v. (Pf. Pharus), 𝒻, ✉, Red. an d. „Berl. Börsen-Nachrichten". Neufinkenkrug b. Berlin. (Itzehoe $^{9}/_{7}$ 71.) *

Huth, Richard, Handelsschr., Red. des „Wort" (Transportgew.). Berlin-

Steglitz, Althofstr. 3. (Waldenburg i. Schl. $^{9}{}_{3}$ 70.) V: Gewerblicher Tarifvertrag 13.

Hüttemann, Joh. Adolf, (k.), Askese, Lit., Pfr. Büren i. Westf. (Langscheid $^{23}{}_{5}$ 63.) V: Der hl. Patroklus 92; Patroklus, Sch. 94; Bereitet den Weg d. Herrn! 94, 6. A. 07; Siehe d. Lamm Gottes 94, 2. A. 03; D. h. Sakrament d. Firmung 95, 2. A. 05; Kathol. deutsch. Dichter d. 19. Jahrh. 98, 2. A. 11; Evangelienklänge 00; Gesch. d. landw. Kreisvereins Büren 03; D. Budenuik, Lsp. 05, 3. A. 11; Beiträge zur Geschichte d. Stadt u. Herrschaft Büren 08.

Hüttemann, Wilhelm, ⊙, Dr. phil. Berlin-Lichterfelde, Ringstraße 10. (Braunsberg, Ostpr. $^{27}{}_{3}$ 71.) V: D. Jüüta-Erzählgn i. 6. Anga d. Finisten 07; Kleopatra, O. 10; D. Hetäre, O. 10; Liberale Handwerkerpolitik 12. Ue: König Immergrün, Lsp. 08; Don Procopio, O. 08. ()

Hütten, J., s. Thimm, Johanna.

Hütten, Georg (Pf. G. Heimwahl), (k.), Ehrendomh. v. Antiochien, Pfr. Wanlo, Bez. Düsseldorf. (Walheim b. Aachen $^{5}{}_{11}$ 70.) V: Leben der hl. Elisabeth 91; Altarkonsekration 97; Gegen den Strom, d. christlich. Jungfr. der gebildeten Stände 01, 12. A. 05; Gattin u. Mutter im Heidentum, Judentum u. Christentum 05.

Hüttenrauch, Hermann, prakt. ✝, Pfr., Red. der „Deutsch-protest. Bücherschau". Klosterlausnitz, Thür. (Menselwitz $^{28}{}_{8}$ 67.) V: Christus ist unser Friede, Predigten 03; D. Augsburg. Konfession in ihrem 1. Teil erläutert 04; D. ländliche Friedhof 06; D. Evangel. Bund 11; Dramat. Spiele f. d. evang. Volk 13.

Hutter, Theod., ♆, ♂, ♔, Ue: F, Red. d. „Allgem. deutsch. Gewerb-Zeitg" u. a. Reichenberg i. Böhm., Schückerstr. 5 II. (Hermsdorf $^{20}{}_{9}$ 60.) V: Nordböhm. Sagen, 2. A. 84; Aus d. Jugendzeit, G. 84; Die Gegenreform. in Böhmen; Schatten d. Zivilisation 88; MAlterl. Sittenbilder 89; Gesch. d. Karlsbrücke i. Prag 90; Gesch. d. Stadt Bilin u. d. Prov. Bilinensis 91; Stimmen d. Herzens, G., 2. A. 92; Gesch. d. Stadt Gabel in B. 93; Armenpflege u. Armenwesen 93; Ostmarkklänge, G. 95; Sturmlieder od. deutschböhm. Melodien 97; D. Schwarze Buch v. Reichenberg 97; Deutsche Heimatklänge, G. 98; Im wilden Westen 00; Am Fürstenhofe 00; Gesch. d. Burg Hammerstein 01; Deutsch. Gastwirtekal. 02 u. Deutsch. Fleischerkalender 02; Gedankenbilder, G. 03; Kaisergrüße, Ged. 06; In der Fremdenlegion 08; Der Jeschken in Gesch., Sang u. Sage 08; Zur Gesch. der Unabhängigkeits-Erklärg Nordamerikas 09. ()

Huyskens, Albert, ♔, Dr. phil., Stadt-Archivar. Aachen, Schillerstr. 51 I. (M. Gladbach $^{30}{}_{7}$ 79.) V: Kardinal Napoleon Orsini I 02; Quellenstudien z. Gesch. der hl. Elisabeth, Landgräfin v. Thür. 08; Der Hospitalbau der hl. Elisabeth u. die erste Wallfahrtskirche zu Marburg 09; Der sog. Libellus de dictis quatuor ancillarum s. Elisabeth confectus 11. ()

Huyskens, Viktor, (k.), ♔, Dr. phil., Prof., Gymn. ObLehr. Münster i. W. (Wachtendonk $^{23}{}_{1}$ 47.) V: Albero von Montreuil 79; Dechant Everwin v. Droste I 08. Bearb: Annegarns Weltgeschichte in acht Bänden, 8. A. 99/00. ()

Hyan, Hans, ♂, ⊙. Berlin-Friedenau, Bennigsenstraße 19. (Berlin $^{2}{}_{6}$ 68.) V: Spitzbuben, R. 99; Die Flugmaschine, R. 01; Der falsche Mandarin, R. 01; Johannistrieb, R. 01; Gold, R. 02; Welt u. Halbwelt, R. 02; Lumpengesindel, R. 02; Überbrettl, R. 03; Mörder, R. 03; Bilder aus dem Berliner Leben, R. 03; Der schöne Meyer, R. 04; Draga, R. 04: Dufte Jungens, R. 04: Ante mit'n Ast, R. 04; Die beiden Knipser, Dr. 04; Die kleine Kammer, Dr. 04; Tausend Mark Belohnung, R. 05; Armesünder, R. 06; Roman e. Prinzessin, R. 06; Aus der Tiefe d. Lebens, Nn. 06; E. genialer Schwindler, R. 06; D. blasse Albert, N. 07; Das Mädchen mit den 1000 Erinnergn, Nn. 07; Schwere Jungens, Nn. 07: Erbschleicher, R. 07; Spieler, R. 07; Der Juwelenhändler, R. 07; D. verlorene Sohn, R. 07; D. neue Reichstag, Dchtg 07; D. Hauptmann v. Köpenick, Dchtg 07; Kaschemmenwilly, Dchtg 07; D. Fürst der Diebe u. s. Liebe, Dchtg 07; D. Spitzenkönigin, R. 08; Va banque! R. 08: D. Mann m. den Gorillaaugen, R. 08; D. Klapperstorch, Dchtg. 10; Die Verführten, R. 11, u. A. 13; Hüter der Unschuld, Nn. 11; Abenteuer des Staatsanwalts, Nn. 12; Schlossermare, P. 12; Försters Lene, Nn. 12; Lehrer Mathiessen, R., 1—4. A. 13.

J.

Jäckh, Ernst, Dr. phil., VJ & S., ♂, ⊙, Dir. des Deutschen Werkbundes, Hrsg. d. „Deutsch-asiatischen Korrespondenz". Berlin W, Schöneberger Ufer 36 a. (Urach $^{22}{}_{2}$ 75.) V: Kotzebues Lustspieltechn. 99; D. Schwaben in der Lit. der Gegenw. 06; Nietzsche u. D. F. Strauß 08; 25jähr. Entwicklungsgesch. d. Salzwerks Heilbronn 09; Friedrich List als Orientprophet 10; Der aufsteigende Halbmond 11; Im türkischen Kriegslager durch Albanien 12; Deutschland im Orient nach d. Balkankrieg 13.

Jacob, Georg, ♆, Dr. phil., o. UP. Kiel. ($^{26}{}_{5}$ 62.) V: Stud. in arab. Geographen 91/92 IV; Stud. in arabischen

Dichtern 93/95 IV; Welche Handelsartikel bezogen die Araber d. MA. a. den nord.-baltisch. Ländern? 2. A. 91; E. arab. Berichterstatter aus d. 10. Jahrh. über deutsche Städte 90, 3. A. 96; Das Leben der vorislamischen Beduinen 95, 2. A. 97; Karagöz-Komödien I—III 99; Türk. Lit.-Gesch. in Einzeldarstellungen, I: Das türk. Schattentheater 00; Türk. Volksliter. 01; D. Schattentheater in s. Wanderg vom Morgenland z. Abendland 01; Östl. Kulturelemente im Abendland 02; Das Hohelied 02; Sultan Soliman des Großen Divan 03; Der Divan Sultan Mehmeds des Zweiten 04; Vorträge türkischer Meddâhs 04; Xoros kardasch 06; Gesch. d. Schattentheaters 07; Beiträge z. Kenntnis d. Derwisch-Ordens der Bektaschis 08; Die Bektaschijje 09; Stücke aus Ibn Dânijâls Taif al-hajâl 10—12; E. ägyptischer Jahrmarkt im 13. Jahrh. 10; Die Herkunft der Silhouettenkunst aus Persien 13; Lâmîjat al-'Arab 13. H: Türkische Bibliothek I—XV.

Jacob, Georg, ✝, Ue: Nord, Lic. h. c., Pastor. Neschwitz b. Bautzen. (ebda $^{24}|_{10}$ 39.) V: Katechismus mit Auslegung 70, 6. A. 95; Predigten üb. d. 10 Gebote 81; Predigten üb. d. Vaterunser 84, 2. A. 87; Kleiner Katechismus 83, 5. A. 98; Luther 83, 2. A. 84; Das wendische Rügen 94; Revision d. oberl.-wendischen Bibel I 09, II 10. ( )

Jacob, Gustav (Pf. G. Margella), VB., Roman, Nov., Erz., ✎, ⚙. Leipzig-R., Lorkstr. 2. (Berlin $^{25}|_{5}$ 71.) V: Die Prostitution u. ihre polizeiliche Bekämpfg 98; Der Feuerrettgsverein z. Breslau 04; Nordseebummeleien 06; Die Balletratte, N. 07; Im Unterseebot zum Nordpol, Erz. 07; Die Windmessung im Dienste der Meteorologie, Aeronautik u. Seeschiffahrt 12; Fred Bredereck, FliegerR. 12; Gib mir den Teufel her, ich will ihn küssen! R. 12; „I.B.A.", Ausstellungs-Humoresken 13.

Jacob, Ida (Pf. Ida Anders), Skizzen, Märchen, Ue: Skand. Charlottenburg 5, Niebuhrstr. 64.

Jacob, Karl, ♕, Dr. phil., a.o. UP. Tübingen, Gartenstraße 42. (Hamburg $^{19}|_{12}$ 64.) V: Erwerbung d. Elsaß d. Frankreich i. Westfäl. Frieden 97; Straßburg. Politik 1621/32 99; Von Lützen bis Nördlingen 04; Bismarck u. d. Erwerbung Elsaß-Lothringens 1870/71 05; Quellenkunde d. deutsch. Geschichte im Grundriß I (Mittelalter) 06, 2. A. 13, II 13.

Jacob, Nathan (Pf. N. J. Anders), ⊙. Charlottenburg 5, Niebuhrstr. 64. (Berlin $^{25}|_{4}$ 35.) V: Dietrich u. Brechstange, Einakter 62; Die schöne Helena, Travestie 63; Starker Tabak, P. (m. E. Jacobson) 63; Drei Haare eines Glücklichen, Weihnsp. 66; Selbst ist der Mann, Vst. 73; Drei Mark, Vst. 74; Nur ein Berlin, Vst. (m. Ed. Franz) 75; Familie Hagedorn, P. (m. dems.) 76; Im Reich der Illusionen, Weihnsp. (m. C. Görlitz) 77; Im Pfarrhaus von Buchfelden, Vst. (m. Nestor) 77; Reisewut, P. (m. C. Görlitz) 77; Kornblume u. Veilchen, R. 88 II; D. Flüchtling, dramat. Gedicht (u. d. Pf. Felix Frei) 93; Takt und Benehmen 03; Rübezahl, d. Berggeist 04; Gita, hist. R. 10.

Jacobi, Arnold, ♈, Dr. phil., Dir. d. Kgl. zoolog. u. anthropolog.-ethnogr. Mus., Hochschulprof. Dresden. (Leipzig $^{31}|_{1}$ 70.) V: Anatom. Studien an malay. Landschnecken 95; Tiergeographie 04; D. Färbg der Tiere im Lichte d. Abstammgslehre 05; Grundzüge d. Zoologie f. Forstleute 06; Mimikry u. verw. Erscheingn 13.

Jacobi, Bruno, Bibliographie, Verlagsbuchh. München, Olgastr. 7 II. (Breslau $^{8}|_{7}$ 66.) V: Katalog d. Frhrl. v. Lipperheideschen Kostümbibliothek 96—01; Rembrandt, Verz. der durch Photographie u. Kunstdruck reproduzierten Arbeiten des Meisters 06. Ue: Lewis F. Dya, Alte u. neue Alphabete 00, 2. A. 06.

Jacobi, Ernst, ♃, Dr. jur., o. UP Münster i. W., Burchardstr. 20. (Lübben $^{19}|_{2}$ 67.) V: Fachschr. ( )

Jacobi, Herm., ind. ♆, Dr., o. UP., GRegR. Bonn, Niebuhrstr. 59. (Cöln $^{11}|_{2}$ 50.) V: De astrologiae Indicae Hora appellatae originibus 72; The Kalpasûtra of Bhadrabâhu 79; The Ayâranga Sûtra of the Cvetâmbara Jains 82; Gaina Sûtras, Part I 84, II 95 (Sacred Books of the East 22 u. 45); Ausgew. Erzählungen in Mâhârâshtrî 86; Sthavirâvali Charita by Hemachandra 91; Das Râmâyana 93; Kompositum u. Nebensatz 97; Upamiti bhavaprapancâ Kathâ fasc. IV 01—XIII 09; Anandavardhanas Dhvanyâloka, Übersetzung 03; Mahâbhârata, Inhaltsangabe 03; Samarâditya Samkshepa 05; Samarâicca Kahâ I—IV 07—11; Ruyyakas Alankârasarvasva, Übersetzung 08.

Jacobi, Justus, D., GenSuperintendent. Magdeburg. (Berlin $^{19}|_{9}$ 50.) V: J. Jacobi u. d. Vermittlungstheol. s. Zeit; D. christl. Ethik u. d. mod. Weltanschauung 99; Zwölf Jahre auf den Galeeren, Schicksale des jungen Jean Martheile. ( )

Jacobi, Rich., RP., Publiz., Dr. phil., früher Chefred. d. „Hannover. Courier". Zehlendorf b. Berlin, Spandauerstr. 17. (Berlin $^{29}|_{11}$ 50.) V: D. Journalist 02.

Jacobs, Alois, (k.), ♅, ⊙, Postsekr. Zabern, Elsaß, Am Roseneck 7. (Höngen $^{22}|_{4}$ 60.) V: Immergrün 89; A. d. Wasgau 99, 2. A. 02; Ins hl. Land 08; Durch Italien v. Nord nach Süd 10; D'r Herr Pechdroht 10, 4. A. 13; Meister Knieriem 11, 2. A. 12; E fuerichter Patient 11,

2. A. 13; ☉, diese Einbildung 12; E Mords-g'schicht 12.

Jacobs, Ed., ♛, D., Dr. phil., ArchivR. Wernigerode, Schloß 41 (am Burgberg). (Crefeld $^{20}/_{5}$ 33.) **V:** Qua via et ratione Carolus M. imp. etc. 59; Das Jahr 813 n. Chr.; Gesch. Karls d. Gr. 63; Früheste Erwähnung d. noch bestehenden Ortschaften d. Herzogt. Magdeburg 64; Z. 50jähr. Jubelfeier d. Prov. Sachsen 65; Gesch. d. ev. Klostersch. z. Ilsenburg 67; Der Brocken u. sein Gebiet 71; Übersichtl. Gesch. des Schriftt. usw. in der Grafschaft Wernigerode 74; Urkundenb. d. Deutschordens-Kommende Langeln usw. 82; Gesch. d. i. d. preuß. Prov. Sachsen verein. Gebiete 83; Geschichtl. Text z. d. Kunstdenkm. Wernigerodes 83, 2. A. 13; D. Harzburg u. ihre Gesch. 85; Gesch. d. Schützenwesens i. d. Grafsch. W. 86; Schützenkleinode u. d. Papageienschießen; Juliana v. Stolberg, Ahnfrau d. Hauses Nassau-Oranien 89; Urkundenb. d. Stadt W. b. 1460 91; Bewegg d. Bevölkerg v. W. 93; H. Winkel u. d. Reform. im südl. Niedersachsen 96; Wiederherstellg d. ev. Kirchenwes. i. Erzstift Magdeb. u. Hochst. Halberstadt durch Gustav Adolf 97; Gesch. d. Schützengesellsch. zu Wern. 01; Alt-Wernigerode 08; Wüstungskunde des Kr. Grafsch. Wernigerode 13.

Jacobs, Fritz (Pf. Hans Sternau), ☉, Epos. Mülheim-Ruhr-Broich. (Alten-Essen $^{2}/_{8}$ 76.) **V:** Die Musterung auf d. Meeresgrunde 02; Bei Dijon od. d. Fahne d. 61er 03; „Zuviel" oder Frauentreue 03; Eine tolle halbe Stunde 03; Die gefährliche Alte 03; Vor u. achter d. Maste, G. 05; Humoresken u. Scherzgedichte 05; Sachen z. Lachen 06; Den Blick auf's Meer, Germane! 07; Wind u. Wogen 08; Die Linientaufe 09; Humor u. Scherz fürs Herz 12.

Jacobs, Monty (Montague), BP., Lit.-♛, 𝒻, Dr. phil. Nikolassee b. Berlin, Normannenstraße 11. (Stettin $^{5}/_{1}$ 75.) **V:** Gerstenbergs Ugolino 98; Maeterlinck, e. krit. Studie 01. **H:** Arnims Werke 08 IV; Eckermanns Gespräche mit Goethe 11; Deutsche Schauspielkunst 13.

Jacobs, Peter, (k.), ✝, D., Dr. phil., Pfr. Werden, Rhein. (Troisdorf $^{12}/_{7}$ 48.) **V:** Besserung d. Verbrechers 89; Geschichte d. Pfarreien im Gebiet d. ehemal. Stifts Werden 93 f. II; Werdener Annalen 96; Dualismus im preuß. Gefängniswesen 06.

Jacobsen, Friedr., Rom., Nov., ☉, Dr. jur., GJustR., LGerDir. Flensburg, Moltkestr. 26. (Emmelsbüll $^{15}/_{11}$ 53.) **V:** 70 Semester 78; Nachtschatten 90; Morituri te salutant, R. 91, 2. A. 98; Falsche Propheten, R. 92 II; Waldmoder, R. 95; Im Weltwinkel, R. 96; Sturm, Sch. 97; Elfe, R. 98; Kreuz wende dich, R. 99; Die Pflicht, R. 01; Du sollst nicht töten, Sch. 01; Niflheim, R. 03; Moor, R. 04; Bergfriede, R. 05; Die letzten Menschen, Dichtg 05; Das Schweigen der Wände, R. 05; Sand, R. 06; Im Dienst, R. 06; Hans im Glück, R. 07; D. Lore am Tore, R. 09; D. Sünden d. Väter, R. 10; Das Hohe Lied, R. 11; Wahn, R. 12; Im Rosengarten, R. 13.

Jacobsen, Johs., Roman, Pfr. Arco, Südtirol, Villa Eden. (Hadersleben $^{1}/_{5}$ 54.) **V:** Zwischen zwei Meeren: I. Ebbe u. Flut 07, II. Sehnen u. Suchen 08. ()

Jacobsohn, Paul, wiss. Krankenpflege, Dr. med., Arzt, Hrsg. d. „Zeitschr. f. Krankenpflege u. klin. Therapie", Leiter des Central-Krankenpflege-Nachweises u. Kustos der Krankenpflege-Sammlung. Berlin W, Eisenacherstr. 23. (ebda $^{30}/_{9}$ 68.) **V:** D. vornehme Kunst, Kranke zu pflegen 96; Handb. d. Krankenversorgung u. Krankenpflege I 98/99, II 00/02; Über den theoret. Unterr. in Krankenpflege-Sch. 98; Beitr. z. Gesch. des Krankenkomforts 98; Beitr. z. inneren Medizin 99.

Jacobsohn, Siegfried, Theaterkrit., 𝒻, Ästhetik, Dramaturgie, Lit.♛, Hrsg. d. „Schaubühne". Charlottenburg, Dernburgstr. 25. (Berlin $^{28}/_{1}$ 81.) **V:** Das Theater d. Reichshauptstadt 04; Max Reinhardt 10; Das Jahr der Bühne I 1911/12, II 1912/13; Der Fall Jacobsohn 13.

Jacobson, Bettina, **Ue:** I. Straßburg i. E. **Ue:** Dante, Neues Leben 77; Carducci, Ged. (Auswahl) 80, 2. A. 07; Petrarca, Son. u. Canzon. (Auswahl) 04, 2. A. 13.

Jacobson, Herm., ☉, 𝒻, ⚒, Dr. jur. Leipzig, Brühl 2 I. (Dresden $^{5}/_{1}$ 75.) **V:** Shakespeare u. Kätchen Minola 03.

Jacoby, Dan., Lit.♛, Dr. phil., GP. Berlin NO, Werneuchenerstr. 16. (Johannisburg, Ostpr. $^{2}/_{1}$ 44.) **V:** De Leibnitii studiis Aristotelicis 67; Friedrich d. Gr. u. d. deutsch. Lit. 73; G. Macropedius 86; Xenien zu Schillers Todestag 05. **H:** Weisse, Richard III. (mit A. Sauer) 04; Bielschowsky, Friederike u. Lili, 5 Goethe-Aufsätze, 1. u. 2. A. 06. ()

Jacoby, Felix, klass. Ψ, Dr. phil., o. UP. Kiel-Kitzeberg. (Magdeburg $^{19}/_{3}$ 76.) **V:** Apollodors Chronik 02; Das Marmor Parium 04.

Jacoby, Günther, ⁂, Lic., Dr. phil., Prof., UDoz. Greifswald. (Königsberg i. Pr. $^{21}/_{4}$ 81.) **V:** Herders u. Kants Ästhetik 07; D. Pragmatismus 09; Herder als Faust 11.

Jacoby, Herm., ✝, Lit.♛, D., o. UP. u. GKonsistR. Königsberg i. Pr., Tragheimer Pulverstr. 51. (Berlin $^{30}/_{12}$ 36.)

V: Liturgik der Reformatoren 71, 76; Allg. Pädag. auf Grund d. christl. Ethik 83; D. 1. Brief d. Apost. Joh. 91; Neutestamentl. Ethik 99; Die Evangelien des Markus u. Johannes 03; Die Autorität u. der Protestantismus 12.

Jacoby, Karl, Ψ, Dr. phil., Prof., GObLehr. Hamburg, Schlüterstr. 12. (Gumbinnen $^{7}/_{2}$ 49.) V: Über die Sprache des Dionys v. Halik. 74; Die Reduplikation im Latein. 78; Anthologie aus d. Elegikern der Römer 82/96 IV; Dionysi Halic. Antiqu. 85/05 IV; Die ersten moralischen Wochenschriften Hamburgs 88; Lit. Leben in Hamburg vor 200 Jahren 92; Auswahl aus lat. Dichtern (mit Kommentar): I. Ovid 11, III. Horaz 13, IV. Tibull, Catull, Properz 13; Beiträge zur deutsch. Literaturgesch. d. 18. Jahrh. 11.

Jacoby, Frau Katy, geb. Andreae (Katy Andreae), Roman. Hamburg, Brahmsallee 28. (Frankfurt a. M. $^{13}/_{12}$ 70.) V: Aus vergangnen Zeiten, M. u. Sagen 95; Humanum amare est 05; Das liebe Ich 07; Wir suchen Menschen 11. *

Jacoby, Wilhelm, VF & S., Schwank. Wiesbaden, Adelheidstr. 42. (Mainz $^{8}/_{3}$ 55.) V: Pension Schöller; Ungläubiger Thomas; Goldgrube; Großer Komet; Strohwittwe; Los vom Manne; Resemann's Rheinfahrt; Tanzhusar; Doppelmensch; Prinzpapa; Morgen wieder lustik; Bachmeisels Himmelfahrt; D. lustige Kakadu; D. beiden Husaren; D. Schönheitssalon; u. m. a. (meist m. a.).

Jacques, Norbert, /, Reiseschilderung, Nov., Roman. Wien, Fischerstiege 6. (Luxemburg $^{6}/_{6}$ 80.) V: Funchal, R. 09; D. Hafen, R. 10; Heiße Städte, e. Reise nach Brasilien 11; Hochzeitsreise 14.

Jadassohn, Alexander, VB., ♫. Theater u. Musik, ♉, ○, /, in Firma Verl.-Gesellsch. „Harmonie", Gen.-Sekr. der „Münch. Volks-Festspiele". München, Elisabethstr. 46. (Leipzig $^{31}/_{3}$ 73.)

Jadassohn, Frau Alice, geb. Fliegel (Pf. Alice Fliegel), /, Skizzen, ♉, Humor, ○, ♫, ●, Kritik. München, Elisabethstr. 46. (Leipzig $^{6}/_{7}$ 84.) V: Klasse 1B, Lustiges v. d. Schulbank 05, 6. T. 06; Neue Schulgeschichten 06, 3. T. 07; Totenwache, R. 07, 6. T. 08; D. Versuchung Jesu, R. 09; Uriel Acosta, O. H: A. H. Piringer, Bekenntnisse eines Zwanzigjährigen. Uc: Henry Bryan Binns, Botticelli; Paul Konody, Raphael; Lucien Pissarro, Rossetti.

Jadassohn, Josef, Dermatologie, Dr. med., o. UP. u. Dir. d. Dermatolog. Univ.-Klinik. Bern, Laupenstr. 53. (Liegnitz $^{10}/_{9}$ 63.) V: Venerische Krankheiten (2. A. 05) u. (m. A. Neißer) Hautkrankh. i. Ebsteins Handbuch d. prakt. Medizin 00; Hautkrankheiten bei Stoffwechsel-Anomalien 05; Handbuch der Geschlechtskrankheiten (m. Finger, Ehrmann, Grosz) 10; Sammlg zwangloser Abhandlgn aus d. Gebiet d. Dermat. usw. 12 f.

Jaden, Hans **Krticzka Frhr. v.** (früh. Pf. Haus v. d. Jahde), ♉, ○, ●, nord. Lit. ♔, Dr. jur. Wien XVIII, Walriesstr. 72. (ebda $^{26}/_{11}$ 66.) V: Festgesänge 88; Lieder u. Ged. 88; Gefunden u. wiedergefunden, Sch. 89; Sommerfreuden, G. 89; D. corpus juris canonici, akad. Scherz 90; Th. Körner u. s. Braut 96; E. Reise n. Island u. d. Färöer 97; Durch Korneuburg u. auf Kreuzenstein 01, 2. A. 03; Th. Körner 13.

Jaffé, Richard, ○, Dr. jur. Berlin W, von der Heydtstr. 5. (Posen $^{15}/_{2}$ 61.) V: Bild des Signorelli 90: Ohne Ideale 91; Die Höllenbrücke 93; Fastnacht 99; Der Außenseiter 99; Der Pacemacher 04; Peter Brand, R. 09. ()

Jaffé, Frl. Selma, ASV., VB., DSch., ♉, /, ○. Berlin W 50, Schaperstr. 35. (Jastrow $^{10}/_{11}$ 62.) V: Gomera, Oper; Der Tanz im Selbstunterricht 12.

Jagemann, Eugen v., Staatsrecht u. Kriminalwesen, o. HonP. d. Rechte, wirkl. GehR., Gesandter a. D., Exz. Heidelberg, Märzg. 18. (Karlsruhe $^{25}/_{5}$ 49.) V: Handbuch d. Gefängniswesens (m. Fr. v. Holtzendorff) 88; Deutsche Reichsverfassg 04; Zur Reichsfinanzreform 05; Faust, der Politiker (u. d. Pf. J. v. Leyden) 07; Jugendschutz 11; Das Gßhzgtum Baden in allg., wirtsch. u. staatl. Hinsicht dargest. (m. E. Rebmann u. E. Gothein) 12.

Jaegen, Hieronymus, (k.), Bankdir. a. D. Trier, Johannisstr. 13. (ebda $^{23}/_{8}$ 41.) V: Der Kampf um d. höchste Gut, Anleitung zur christl. Vollkommenheit inmitten der Welt, 4. A. 08; Myst. Gnadenleben 11.

Jäger, A., s. Bihan, Angelika.

Jaeger, Ernst, Konkursrecht, Dr. jur., o. UP., GHofR., Hrsg. d. „Leipziger Zeitschrift f. Handelsrecht". Leipzig-Plagwitz, Forststr. 4. (Landau, Pfalz $^{22}/_{12}$ 69.) V: Konkurs d. offenen Handelsgesellschaft 97; Erbenhaftung 98; Reichszivilgesetze 99, 3. A. 11; Kommentar z. Konkursordng 00, 4. A. 12; Gläubigeranfechtung 05; u. a. ()

Jaeger, Eugen, (k.), AV., Sozialpol., Dr. phil., Verl. d. „Pfälz. Ztg.", M. d. R. Speyer. (Annweiler $^{27}/_{8}$ 42.) V: Mod. Sozialismus 73; Gesch. d. soz. Bewegg u. d. Sozialismus in Frankreich 79; V. A. Huber 81; Genossenschaftswesen und Schulze-Delitzsch 84; Agrarfrage 81—93 IV; Französ. Revolut. vom Standpunkte der sozial. Bewegung 90; Kurze Geschichte des deutschen Bauernstandes 98; Die bayr. Steuerreform von 1899 00; Die Wohnungsfrage I 02, II 03; Die Reichsfinanzreform v. 1906 u. ihre neuen Steuern 06;

Das Reichsgesetz über die Zuwachssteuer 10: Die Wohnungsfrage 11.

Jaeger, Gust., VJ & S., Naturwiss., Dr. med., Prof. a. D., Hrsg. v. „Monatsblatt f. Lebenskde u. Gesundheitspflege". Stuttgart, Oberer Hoppenlauweg 10. (Bürg $^{23}/_{6}$ 32.) **V:** Zoolog. Briefe 64/76; Leben im Wasser 68, 3. A. 08; Die Wunder d. unsichtb. Welt (Mikroskopie) 68; Skizzen aus d. Tiergarten 68; Die Darwinsche Theorie 69; Lehrbuch d. allgem. Zoologie, I 71, II 78; Deutschlands Tierwelt 74 II; In Sachen Darwins contra Wigand 74; Pharmazeut. Zoologie 74; Menschliche Arbeitskraft 78; Seuchenfestigkeit u. Konstitutionskraft 78; Entdeckung d. Seele 79, 4. A. 12; Wanderungen d. d. Tierreich aller Zonen 80; D. Normalkleidung als Gesundheitsschutz 80; Mein System 85; D. Uniform i. Licht d. Gesundheitslehre 87; E. verkannt. Wohltäter 91; Stoffwirkung in Lebewes. 92; Wetteransagen u. Mondwechsel 93; A. Natur- u. Menschenleb. 94; Wetter u. Mond 94; Lösg d. Mondfrage 97; Gesundheitspflege 99, 2. A. 12; Tot u. Lebendig 06; Selbstarznei u. Heilmagnetismus 08.

Jäger, Gustav, ☊, Dr. phil., o. ThSchP. Wien III, Hauptstr. 140/142. ($^{6}/_{4}$ 6 ·.) **V:** Theor. Physik I 98, 4. A. 09, II 98, 4. A. 09, III 99, 4. A. 10, IV 08; Fortschr. d. kinet. Gastheorie 06.

?Jaeger, Heinrich, Hygiene u. Bakteriologie, Dr. med., Prof., GenObArzt a. D. Berlin. (Ludwigsburg $^{21}/_{9}$ 56.) **V:** D. Cerebrospinalmeningitis als Heeresseuche 01; Hygiene d. Kleidg (m. Frau Anna J.) 06; Hygien. Laien-Institute (m. Frau Anna J.) 06; Balteriol. d. tägl. Lebens 09.

Jaeger, Heinr. Berlin-Halensee, Katharinenstr. 3. (Tübingen $^{26}/_{11}$ 53.) **V:** Deutsche Gänge in Politik u. Kultur 09; Ideales Wahlrecht 10. ( )

Jäger, Heinrich, (k.), ASV., ♆ (auch mundartl.). Deggendorf i. Bayern. (München $^{2}/_{1}$ 75.) **V:** Aus d. Leben, ernste u. heitere Ged. 04.

Jaeger, Jacques, Länder- u. Völkerkunde. Wien IV, Karlsgasse 9. (Lemberg $^{11}/_{6}$ 57.) **V:** Reise-Momente 86, 3. A. 90; Von d. Donau bis z. Dembica 93; D. Juden im Orient 93; Vom Kreuz z. Halbmond 94; Mittelmeer-Fragmente 95; Im Morgenland 96; Streifzüge und Streiflichter 97; Jenseits d. Pyrenäen 98; Um d. brit. Flagge 99; Wanderungen in Rußland 00; Die nordische Atlantis (Island u. Faröer) 04. **H:** Wiener Almanach 92 ff.

Jaeger, Johs., ✝, Dr. phil., Professor. Nürnberg. **V:** Cisterzienserabtei Ebrach zur Zeit der Reformation 95; Zur Lösung des Verbrecherproblems 95; D. Gottesdienst in der Strafanstalt 96; Wille u. Willensstörungen 97; Die Gründung des Klosters Ebrach 97; Kloster Ebrach, Aus d. Zeit d. letzten Abts Eugen Montag und d. Säkularisation d. Klosters 97; Zunahme d. Verbrechen u. Abhilfe 98; Die Wallfahrtskapelle zum hl. Blut in Burgwindheim 99; D. Ebracher Klosterkirche 99; Steht im Talmud etwas üb. Fleisch- u. Fettbesudeln? 00; D. Klosterkirche in Ebrach 03: Klosterleben im MAlter 03; Die Naturanschaug d. Bibel u. der modern. Naturwissensch. 03, 2. A. 13; Verzeichnis sämtl. Konventualen d. Klosters Ebrach v. 1126 bis 1803 03; D. Prostitution u. ihr Anhang (u. d. Pf. Traugott Hermann) 06; Zur Strafvollzugsreform 07; Hinter Kerkermauern 07; Rechtsbruch u. Rechtsausgleich in der Strafjustiz 08; Vorbeugung gegen das Verbrechen 08; Krankheit oder Sünde? 08; Die Moderne u. d. christl. Kunst 08; Schutzfürsorge u. Innere Mission 08; Wie wohnt unser Volk? 08; D. Wohnungsfrage 09; Was soll d. Gebildete von der Kriminologie wissen? 09; Schutzfürsorge u. Charitas 09; D. Jugendlichen 09: Verbrechensprophylaxe u. christl. Caritas 09; Z. Kritik der Moderne 10; Die Besitzungen der Abtei Ebrach 11; Berthold von Regensburg 11. **H:** Poesie im Zuchthause 05, u. A. 13.

Jaeger, Jul., ♕, Dr. phil., Prof., GDir. Duderstadt. (Vienenburg $^{22}/_{12}$ 48.) **V:** Urkundenb. des Klost. Teistungenburg 78 u. 79; Urkundenb. v. Duderstadt 85; Kurmainz u. Duderstadt 85; Duderst. geg. Ende d. MA. 86; Beiträge z. Gesch. d. Erzstifts Mainz unt. Diether v. Isenburg u. Adolf v. Nassau 94; Duderstadt u. s. Schützenwesen 02; D. Schülerlisten des Carolinums (zu Osnabrück) 03; D. Schola Carolina Osnabrugensis 04; Register zu C. Stüves Gesch. d. Hochstifts Osnabrück 06; Die St. Cyriakuskirche zu Duderstadt 12.

Jäger, Richard, DB., ☉. Berlin-Wilmersdorf, Nauheimerstraße 42. (Chemnitz $^{1}/_{2}$ 78.) **V:** Villa Benkendorf, Schw. 05; D. Goldfisch, Libr. 06; Witwe Breuner, Kom. 07; Keuschheitsclub, Schw. 08; D. Hexe (Text u. Musik) 10; Wenn die Sonne untergeht, Sch. 11; Monica Vogelsang, O. 13.

Jagić, Vatroslav v., slav. Ψ, Dr. phil., UP. i. R., k. k. HofR., Mitgl. d. österr. H.-H., Russ. GehR. u. ord. Akademiker, Hrsg. der Enzyklopädie der slav. Philologie (in russ. Spr.) u. d. „Archiv f. slav. Philologie". Wien VIII/1, Kochg. 15. (Warasdin $^{6}/_{7}$ 38.) **V:** Grammatische u. literaturgesch. Forschungen zur slav. Philologie. **H:** Altslav. Denkmäler. ( )

Jahde, Hans von der, s. Jaden.

Jahn, Ernst Reinhold, ☉, ♂, ♪, Dr. med. Rappoltsweiler. (Meiningen $^{12}/_{4}$ 53.) **V:** Hygiene d. Auges 80; Aprilkinder, Lr. u. Epigr. (u. d. Pf. Reinhold

Ernst) 88; Leitfad. z. ökon. Arzneiverordng 90; Arznei-Therapie d. Gegenwart 93, 3. A. 96; Hum. Erz. 94; Die Pfeiferbrüder, Vsch. 90, 3. A. 91; Zwerchfelltupfer, Erz. 98; D. beiden Engländer, Erz. 98; In d. Kaltwasserheilanstalt, N. 01; Rosmunde, Tr. 01; Thüringer- u. Wasgenwald-Märchen 09; Soldatenliederbuch 13.

Jahn, Franz, Ästhetik, Dr. phil., Prof., RGObLehr. Berlin W, Rankestr. 17. ($28|_9$ 69.) **V:** David Hume's Kausalitätstheorie 95; Das Problem des Komischen in s. geschichtl. Entwicklg 04; Über das Wesen des Komischen 04. ( )

Jahn, Georg, ✉, Sozialpolitik, ⁂, Dr. phil., Syndikus d. Verb. Deutsch. Bureaubeamten, Hrsg. u. Red. d. „Deutschen Bureaubeamten-Ztg." u. d. „Wirtschaftl. Lehrer-Ztg." Leipzig, Südstr. 33. (ebda $28|_2$ 85.) **V:** D. Gewerbepolitik d. deutsch. Landesfürsten v. 16. bis zum 18. Jahrh. 09; D. Gehaltsfrage der Bureaubeamten 12; Die Rechtsanwaltsbeamten v. Hannover-Linden 13; Berufsständisches Wahlrecht 13.

Jahn, Heinz, ♆, 𝒻, Nov., Satire, Kleidung, Reklamewortkunst. Charlottenburg, Nordhäuserstr. 16. (ebda $28|_2$ 87.) **V:** Skizzen u. Gedichte 06; Wir Menschen, Erzn. u. Skn. 06.

Jahn, Herm. Eduard (Ps. Herm. Hain, A. Westphal, A. v. d. Warnow), ♆, ♁, 𝒻. Berlin-Steglitz, Brüderstr. 2. (Kl.-Vielen $13|_8$ 57.) **V:** Arbues de Epila 79; König Erich 80; Deutsche Lieder (m. Hamel) 80; Ich denke dein! 81; Verwehte Blätter 82; Slavina, 82, 2. A. 97; Jsuschta 82; Frau Eva 88; Tambour schlag an! N. 97; Sie 00, 3. A. 02; Naturgesch. d. Weibes 02; Feuer u. Schwert in Südafrika, N. I u. II 02; D. Liebe in d. Welt 03; Spiel u. Liebe 07.

Jahn, Joseph (Ps. J. Piber), ♕, Nov., 𝒻, ♆, Schulleiter. Konradsgrün b. Eger, Böhm. (Partschendorf $12|_{12}$ 60.) **V:** D. oberösterr. Bauernkrieg i. J. 1626 09; Andr. Hofer u. der Freiheitskampf der Tiroler 10; Der Buren Kampf für Freiheit u. Recht 12; Berühmte Bauern I 13.

Jahn, Kurt, Dr. phil., UDoz., MitHrsg. d. Jahresberichte f. neuere deutsche Literaturgeschichte. Halle a. S., Wasserweg 4. (Rastatt $21|_{11}$ 73.) **V:** Immermanns Merlin 98; Eichendorff 02; Goethes Dichtg u. Wahrheit 08. **H:** Goethes Autobiograph. Schriften 08—10 III.

Jahn, Max, 🕮, ⁂, Dr. phil., Prof., Dir. Leipzig, Rathausring 7. (Ronneburg $30|_{10}$ 53.) **V:** Üb. d. Zeitverhältnisse d. Vorstellens u. deren Wichtigkeit f. d. Unterr. 81; D. Einfluß d. Kant. Psychologie auf d. Pädagogik als Wissensch. 85; Methodik der ep. u. dram. Lektüre 91; Ethik als Grundwissensch. d. Pädag. 93, 3. A. 05; Psychol. als Grundwissensch. der Pädagogik 97, 6. A. 11; Sittlichkeit u. Religion 10; Über Individualität u. Charakter 11. **H:** Eberhard, Hannchen u. d. Küchlein 93, 3. A. 09; Goethe, Hermann u. Dorothea 95; Maria Stuart 10; Nathan 11.

Jahne, Heinr., 𝒻, ♆, 🕮, Lehr. Rumburg, Gabelsbergerstr. 23. (Unter-Kratzau 17_{11} 65.)

Jahne, Jos., Stenogr., Geom., Naturlehre, k. k. Bezirksschulinsp., Bürgerschuldir. u. Univ.-Lehr. Wien VI/2, Millerg. 25. (Unter-Kratzau $12|_7$ 62.) **V:** Feste u. freie Kürzungen 93, 3. A. 08: Lehr- u. Lesebuch d. kaufm. Stenogr. 98, 9. A. 12; Leitf. d. Stenogr. 02, 6. A. 12; Leitf. d. Geometrie 02, 3. A. 11; Grundriß d. Naturlehre 04, 3. A. 13; Grundriß d. Gabelsberger'schen Stenographie 06, 3. A. 12; Geschichte d. Stenographie 08; Österr. Lesebibliothek Gabelsberger I 08, II/III 09, IV/V 10; Lehr- u. Lesebuch d. Gabelsberg. Stenogr. 10; Heimatkunde des Bezirkes Hietzing—Umgebung 11; Arbeitskal. 12.

Jahne, Ludwig, 𝒻, Dir. d. d. Bleiberger Bergwerks-Union. Klagenfurt, Kärnten, Gasometerg. 14. (Wien $-1|_9$ 56.) **V:** Führer durch die Karawanken 82; Poetische Bekenntnisse, G. 96; Arnulf v. Kärnten, E. 98; Führer durch Eisenkappel u. die Ostkarawanken 04; Die Khevenhüller, E. 05; Verirrte Liebe, N. 07; Wegweiser durch die Karawanken, Julischen u. Sanntaler Alpen 10, 2. A. 11; Karawankenführer 12.

Jahnke, Eugen, ⅄, Dr. phil., o. Prof. a. d. Kgl. Bergakademie, Hrsg. d. „Archivs d. Mathematik u. Physik". Berlin W 15, Darmstädterstr. 11. (ebda $30|_{11}$ 63.) **V:** Vorlesungen üb. d. Vektorenrechng 05; Funktionentafeln m. Formeln u. Kurven 09. ( )

Jakoby, Alinda, s. Krug, Maria.

Jaksch v. Wartenhorst, Rud., Dr. med., o. UProf., k. k. ObSanR. u. HofR., Vorst. d. mediz. Klinik. Prag II, Wenzelsplatz 53. (ebda $16|_7$ 55.) **V:** Klinische Diagnostik innerer Krankheiten; Lehrbuch d. Vergiftgn; Pneumonie im Röntgenbilde u. a. ( )

Jaenicke, Herm., 🌐, ♕, Dr. phil., GDir. a. D. Berlin-Friedenau. (Kopojno $12|_4$ 51.) **V:** Deutsche u. brandb. preuß. Gesch. 80, 10. A. 10; Gesch. d. Griech. u. Röm. 81, 8. A. 11; Lehrb. d. Geogr., 2. A. 89; Kurze Weltgesch. 90; Lehrb. d. Gesch. 90, 5. A. 11: Bild. a. d. deutsch. u. preuß. Gesch. 91, 23. A. 12: Gesch. Polens 09; Deutsche Sprachl. u. Rechtschreibg 11, 2. A. 12; Von Tilsit nach Leipzig 13.

Janitschek, Fr. Maria verw., geb. Tölk, ♆. München, Jägerstr. 2. (Mödling $23|_7$ 59.) **V:** Legenden u. Gesch., Dichtgn 85; Verzaubert, Dichtgn 88; Jrd. u. un-

ird. Träume, Dichtgn 89; Aus d. Schmiede d. Lebens, Erz. 90, 2. A. 02; Lichthungrige Leute, R. 91; Atlas, R. 93; Pfadsucher, Nn. 94; Lilienzauber, Nn. 95; Gott hat es gewollt, R. 95; D. Schleifstein, R. 96; Ninive, R. 96; D. Amazonenschlacht, R. 97; Kreuzfahrer, R. 98; Im Sommerwind, G. 98; Aus alt. Zeiten, G. 99; Vom Weibe 99; Ins Leben verirrt, R. 00; Im Sonnenbrand, Erz. 00; Gelandet, R. 00; Frauenkraft, R. 01; Stückwerk, R. 02; Olympier, R. 02; Kinder d. Sehnsucht 03; Harter Sieg, R. 03; Pfingstsonne, R. 03; Überm Tal 03; Mimicry, ein Stück modern. Leben 05; Eselairmonde 06; E. Liebesnacht, R. 07; Irrende Liebe, R. 08; Heimweh, R. 09; Im Finstern, R. 10; Gesammelte Gedichte, 3. A. 11; Lustige Ehen, R. 11; Stille Gäste, Nn. 12.

Jankau, Ludwig, ✍, Hygiene, Hrsg. u. Red. d. Repertoriums d. prakt. Medizin. Planegg b. München, Karlstraße 7. (Hernsbach $^{1}/_{8}$ 65.) **V:** Der Tabak u. sein Einfluß a. d. menschl. Organismus 93; Photographie i. d. prakt. Medizin 94; Hygiene d. Ohres 95; Taschenb. f. Ohren-, Nasen-, Halsärzte 95, 12. A. 13, II 13. A. 13; Vorsichtsmaßregeln b. Behandlung v. Ohrenkranken 98; Die Röntgenphotographie i. d. Medizin 98; Handb. d. Prophylaxe 01 (auch russ. u. engl.); Taschenbuch f. Augenärzte 02, 5. A. 13, II 6. A. 14; Hygienische Flugschrift. (anonym, 30 Broschüren) 01/03 (auch holländ.); Taschenbuch f. Chirurgen u. Orthopäden 03, 4. A. 12, II 6. A. 13; Taschenbuch f. Frauenärzte 03, 4. A. 13, II 5. A. 14; Badeärztliches Handbuch 03; Taschenbuch f. Kinderärzte 04, 4. A. 14, II 4. A. 11; Taschenbuch f. Nervenärzte u. Psychiater 04, 3. A. 09, II 4. A. 11; Taschenbuch für Magen-, Darm- u. Stoffwechselkrankheiten I 08, 3. A. 14, II 09, 2. A. 11; Orientierungsmaterial aus d. gesamt. Pathol. u. Therapie 10 II.

Janke, Arthur, ●, ♛, ⚔, Generalmaj. z. D. Berlin-Schöneberg, Martin Luther-Str. 25. (Bublitz $^{31}/_{8}$ 43.) **V:** Reise-Erinnergn aus Italien, Griechenland u. d. Orient 74; Skizzen a. d. Europ. Rußland 77/79 II; Belagerungen d. Stadt Trier 1673/75 u. d. Schlacht an d. Conzerbrücke a. $^{11}/_{8}$ 1675 90; Auf Alexanders d. Großen Pfaden, eine Reise durch Kleinasien 04.

Janke, C. Fritz, LB., Nov., ♆, Rektor a. D. Potsdam, Kleine Weinmeisterstr. 2 I. (Kl. Beeren, Kr. Teltow $^{22}/_{11}$ 46.) **V:** Franz Reinhardt 98, 2. A. 99; Pädagog. Schnitzel u. Späne 00; Treue siegt 04; Die Gesellschafterin 05; Spätherbst, Ged. u. Sprüche 07.

Janke, Erich, VB., BP., Dr. phil., Red. der „Deutsch. Romanztg.". Berlin SW 11, Anhaltstr. 8. (Berlin $^{25}/_{11}$ 79.) **V:** Z. Gesch. d. Verhaftung des Staatsrats Karl Justus Gruner i. J. 1812 01; Das Geisterschloß, Lsp. 02; Vom Kern des Lebens, Ged. 04, 4. A. 11; D. Sarazenin, Tr. 05; Paulinzelle, Tr. 09; Antinous, Tr. 11. **H:** Feldbriefe ein. Kriegsfreiwill. v. 1813 01, 2. A. 12; Bogumil Goltz, Naturgesch. d. Frauen 04; Bogumil Goltz, Buch d. Kindheit 05.

Janke, Otto, Deutsch, Schulhygiene, Rekt. Berlin O, Wilhelm Stolze-Str. 1. (Stargord $^{12}/_{12}$ 59.) **V:** Grundriß d. Schulhygiene 90, 2. A. 01; Beginn d. Schulpflicht 91; Hygiene d. Knaben-Handarbeit 93; Bericht d. Deutsch. Frauenabt. bei d. Weltausstellung in Chicago (m. and.) 93; Üb. d. Unterricht in d. Gesundheitslehre 95; Handb. d. Schulhygiene (m. Baginsky) 98; Berliner Lesebuch 00ff. IV; Übungsschule zur Erlernung d. deutsch. Sprache (m. Gusinde) 07ff. VI; Handfibel 08, 3. A. 09; Nordpolfahrten 10; Auf unbekannten Wegen 11; Aus d. Schatzkammer deutscher Dichter I—III 13.

Jannasch, Paul Ehrhardt, ⚗, Dr. phil., a.o. UP. Heidelberg. (Deutsch-Ossig b. Görlitz $^{2}/_{10}$ 41.) **V:** Chem. Forschungen I 88; Prakt. Leitf. d. Gewichtsanalyse I 96, II 03.

Jaensch, Theod., ⁂, Biologie u. Physiologie, Genealogie u. Geneanomie, Germanologie, Ethnologie u. vergl. Sprachw., ⁄, Kritik, **Ue:** Germ. Sprachen, Dr. phil., Prof. Berlin W, Kurfürstendamm 100. (Hardershoff $^{6}/_{5}$ 60.) **V:** Aus Urdas Born, Schilderungen u. Betrachtungen im Lichte der heutig. Lebenserforschg, 1.—3. A. 92, u. F. 07; D. Zucker in s. Bedeutung für die Volksernährung 99; Zucker u. Volksernährg 07; D. Wesen der Fortpflanzung 08. ()

Jansen, Günther, ♛ (vorzugsw. Oldenburg.), Großh. Oldenb. Staatsminist. a. D. Weimar, Bernhardstr. 12 I. (Oldenburg $^{5}/_{1}$ 31.) **V:** Rochus Friedrich Graf zu Lynar, kgl. dän. Statthalter d. Grafschaften Oldenburg u. Delmenhorst 73; Aus vergang. Tagen, Oldenburgs liter. u. gesellschaftl. Zustände 1773—1811 77; Peter Friedrich Ludwig Herzog von Oldenburg 93; Großh. Nikolaus Friedrich Peter v. Oldenburg, Erinnergn a. den Jahren 1864—1900 03; Großh. Carl Alexander v. Sachsen in s. Briefen an Frau Fanny Lewald-Stahr 04: Nordwestdeutsche Stud., ges. Aufs. 04. ()

Jansen, Hubert, Linguistik, Lexikographie, ❁, Ethnographie, Ψ. **Ue:** DEF GHILSU Arab Heb Hindi Kawi Malai Pers Port Prov Sanskr Syr Urdu, Dr. phil., Hilfsarb. d. Orient. Kommiss. d. Kgl. preuß. Akad. d. Wissensch. Berlin-Wilmers-

dorf, Hildegardstr. 19A. (Griethausen bei Kleve $^{2}/_{11}$ 54.) **W**: Katalog d. Südamerikanischen Ausstellung in Berlin 86; Bemerkungen z. Verskunst im Urdu 93; Verbreitg des Islâms m. Angabe der verschied. Riten, Sekten usw. 97; Deutsche, österr. u. schweiz., sowie franz., belg. u. engl. Maße, Gewichte u. Münzen einschl. der neuen Maße des CGS-Systems 00; Leitf. für d. Technolexikon, 1. u. 2. A. 03; Fremdwört. im Deutschen, bei denen z. B. versch. Schreibgn zulässig sind 04, 2. verm. A. 05; Rechtschreibg d. naturwissensch. u. techn. Fremdwörter 07; Minangkabauisch-(malaiisch-)deutsches Wörterbuch 10; Urdu-Dichtung, insbes. Lyrik 12; Soghdisches Wörterverz. 13.

Jansen, Frau Sofie, ASV., Roman. Blankenesea. Elbe, Broers Treppe. (Hamburg $^{26}/_{3}$ 62.) **W**: Sofienstuh, Wie ich mir das Landleben dachte u. wie ich es fand 05, n. A. 10; Friede Wend, R. 08; Bebi u. Bubi (Kinderbuch) 09.

Janson, August v., ⚔, ♛, Gen. d. Inf. z. D. Berlin W 30, Landshuterstr. 36. (Dothen, Kr. Heiligenbeil $^{27}/_{4}$ 44.) **W**: D. Dienstd. Truppengeneralstabes im Frieden 99, 2. A. 00; Das strategische u. taktische Zusammenwirken von Heer u. Flotte 00; D. junge Inf.-Offizier u. seine taktische Ausbildung 00; Gesch. d. Feldzugs 1814 in Frankreich I 03, II 05; Die Wehrkraft Japans begründet in d. Eigenart von Land und Leuten 04; Das Zusammenwirken von Heer u. Flotte im russ.-japan. Kriege 05: Kg Friedrich Wilhelm III. in der Schlacht 07; D. Überfall über See als Feldzugseinleitg 09; Hans Karl v. Winterfeldt, des Großen Königs Generalstabschef 13.

Janssen, Frl. Magda, SDS., Lit.-Krit., ⊙. Solln b. München, Dr. Singerstr. 2. **W**: Karl Henckell, e. Dichterbild 11; Der Brautgang, Dr. 12.

Jantschge, Georg (Pf. Rich. Wald: Riwa), ASV., SOSchG., Eigentüm. u. Dir. d. „Literat.-Anstalt Austria", Red. d. „Arbeitgeber". Wien XVII, Seitenbergg. 73. (ebda $^{25}/_{3}$ 70.) **W**: D. erste Gang, G. 94; Liebe . . ., Nn. 05; u. Theaterstücke.

Jantzen, Herm., Germanistik, engl. ♆, Dr. phil., Provinzialschulrat. Breslau, Güntherstr. 5. (ebda $^{19}/_{2}$ 74.) **W**: Gesch. d. deutsch. Streitged. i. MAlt. 96; Got. Sprachdenkmäler 98, 3. A. 05; Saxo Grammaticus, Die ersten 9 Bücher d. dän. Gesch. übers. u. erläut. 99, 01; Deutsche Literaturgesch. i. d. Grundzüg. 04 (schwed. 09); D. Mädchenschulreform 06; D. höh. Mädchen- u. Lehrerinnenbildg in Preußen 09; Königin Luise 10; Ostpreuß. Sagen 12. **H**: Dichtgn a. nhd. Frühzeit i. Ausw. 01, 2. A. 10; Grillparzers „Sappho" 03; Literaturdenkmäler des 14./15. Jahrh. 03; Byron, Ausgew. Dichtgn 05; Meisterwerke engl. Dichtg 06; Engelien, Schulgramm. d. nhd. Spr., 9. A. 06; Engelien, Deutsche Wortbildg, 2. A. 06; D. deutsche Romantik, e. Ausw. 12. **MitH**: Engelien, Gramm. d. nhd. Spr., 5. A. 02; Wissenschaftl. Frauenarbeiten (m. Thuran) 06/07; Deutsch. Lesebuch f. höh. Mädchenschulen von A. Kippenberg 09 f.

Jaunz, s. Oppenheimer, Frz.

Jaunszkiewicz, Hans v. (Pf. Hans von Reinfels), RP., SDS., VDR., ⊙, Roman, Industrie, **Ue**: I, Verlagsdir. und Chefredakteur. Berlin-Friedenau, Hackerstr. 25 I. (Stettin $^{17}/_{1}$ 55.) **W**: Im Negligé, Pl.; In eigner Schlinge, Lsp.; Kapituliert, Lsp.; Eßbouket, Lsp.; Alte Briefe, Lsp.; Das Geheimnis (a. d. Ital.), Sch.; Eifersucht, Sch.; Fromme Lügen, Lsp.; Noblesse oblige, Sch.; Das Geistige Berlin I; Die Sitte, Sch.; Flammen der Liebe, Erz.; Kampf, Sch.; Mütter u. Töchter, Erz.; D. Dorf-Daniel, R. 11; Märchenprinzeßchens Grüße, M. 11.

Jaeschke, Emil, ●, Lit., Theater, Dr. phil., Dir. d. städt. Bücher- u. Lesehallen. Düsseldorf, Brehmstr. 40. (Gr. Warteuberg $^{29}/_{10}$ 74.) **W**: D. Antike i. d. florentin. Malerei d. Quattrocento 00; D. Stadtbücherei Elberfeld 03; Volksbibliotheken (Bücher- u. Lesehallen), ihre Einrichtg u. Verwaltg 07; Leitf. f. d. Einrichtg mittlerer u. kleiner Volksbibliotheken 13. **H**: Vasari, Lebensbeschreibgn d. berühmt. Architekt., Bildhauer u. Maler II 04.

Jastrow, Herm., ⚖, GehJustR. Berlin-Halensee, Westfälische Str. 62. (Nakel $^{29}/_{10}$ 49.) **W**: (Kochs) Formularbuch u. Notariatsrecht 88, 15. A. 10; Rechtsgrundz. d. Kammergerichts 89 mit neuer Folge 92, 2. A. 95; (Preuß.) Allg. Gerichtsordng II u. III 91; Handbuch f. amtsrichterl. Geschäfte 93; Recht d. Frau nach d. BGB. 97; Gesetze üb. die freiw. Gerichtsbark. 98, 5. A. 11; Recht d. unehel. Kinder 01.

Jastrow, Ignaz, ✉, Dr. phil., a. o. UP. u. Professor an der Handelshochschule, MitHrsg. des „Arbeitsmarkt" und des „Gewerbegericht". Charlottenburg-Westend, Nußbaumallee 24. (Nakel $^{13}/_{9}$ 56.) **W**: Sklaven bei Deutschen u. Angelsachsen 78; Pufendorfs Lehre von der Reichsverfassung 82; Gesch. d. deutschen Einheitstraumes 85, 4. A. 91; Volkszahl deutsch. Städte 86; Welthandelsstraßen in d. Gesch. d. Abendlandes 87; Klein. Urkundenb. z. neuer. Verf.-Gesch. 89; Interesse d. Kaufmannstandes am BGB. 90; Handb. z. Lit. Bericht. 91; Selbsteinschätzg u. geist. Arbeit 91; Drückt d. Militärlast? 93; Wen sollen wir wählen? 94; Preuß.

Steuerbuch 94; Deutsche Gesch. im Zeitalter d. Hohenstaufen (mit G. Winter) 94; Sozialliberal, 2. A. 94; Dreiklassensystem 94; Stell. d. Privatdozenten 96; Einrichtg von Arbeitsnachweisen 98; Kommunale Anleihen 00; Sozialpolitik u. Verwaltgswissenschaft I 02; Kaufmannsbildg u. Hochschulbildg, Bürgert. u. Staatsverw., Akad. Festreden 07; D. Handelshochschule Berlin 07, n. A. 09; Kommunale Arbeitslosenversicherg 10; D. Problem d. Arbeitslosenversicherg u. d. Grundsätze d. wirtschaftl. Liberalismus 10; Carl Duncker 11; Textbücher zu Studien üb. Wirtschaft u. Staat: I. Handelspolitik, II. Arbeiterschutz 12, III. Adam Smith 13.

Jastrow, Morris, jr., Dr. phil., Prof. der sem. Sprachen a. d. Univ. von Pennsylvanien u. ObBibliothekar. Philadelphia S, 23th. Street 248. (13_8 61.) **V:** D. Religion Babyloniens u. Assyriens 05/12 II. ( )

Jászuigi, Alexander (Ps. Oscar von Krücken, Asmodi, Wolfgang Trentin), Roman, Nov., Monographien, Red. Budapest I, Attila-utca 91. (Privigye $^{14}{}_6$ 61.) **V:** Auf sündigen Pfaden, R. 93; Von Evas Stamm, R. 94; Der junge Held, R. 96; Zwischen zwei Frauen, R. 01; Budapest in Wort u. Bild 04; Das geistige Ungarn, biogr. Lexik. 14 Il; u. zahlr. Übersetzgn aus d. Magyar. *

Jauker, Karl, Germanistik, ♛, ⁂, Dir. d. Lehrer- u. Lehrerinnen-Bildgsanst. i. R., k. k. RegR. Graz. (Wien $^{27}{}_4$ 50.) **V:** Verhältnis W. v. d. Vogelweide zu Reinmar d. alten 75; Über die chronologische Behandlung d. Stoffes in d. epischen Gedichten W. v. Eschenbach, in Erec u. Iwein Hartmanns v. Aue, u. in Tristan Gottfr. v. Straßburg 82; Zur Methodik d. Unterr. im deutsch. Aufsatze 87; Schulausgaben Lessings Laokoon, 3. A. 02; Herders Cid 87; Goethes Iphigenie 95; Deutsch. Leseb. f. Oberrealschulen, 6. A. 05; Mhd. Leseb. dto., 4. A. 04; D. Herzogt. Steiermark, 2. A. 89; Deutsche Sprachlehre f. österr. Bürgersch., 4. A. 13; Deutsche Sprachlehre f. Mädchen-Lyzeen, 3. A. 13; Deutsche Sprachlehre f. Lehrer- u. Lehrerinn.-Bildungsanstalten, 3. A. 10; Methodik des deutsch. Sprachunterrichts an Volksch. 08.

Ibicus, s. Pfeiffer, Max. G.

Ichenhaeuser, Frau Eliza (Ps. E. Rosevalle), Sozialpolit., Nov., Ue: FERum. Berlin-Wilmersdorf, Kaiserallee 41. (Jassy $^{12}{}_5$ 69.) **V:** Essays z. Frauenfrage 92; D. gegenw. Stand d. Frauenfrage 94; Z. Frauenfrage 96/99 II; Ausnahmestellg Deutschl. in Sachen d. Frauenstud. 97; Erwerbsmöglichkeiten für Frauen 97, 2. A.; Die polit. Gleichberechtigung der Frau 98; Die Dienstbotenfrage u. ihre Reform 00; Bilder vom Internat. Frauenkongreß 04; Die Journalistik als Frauenberuf 05; Das Frauenwahlrecht 06; Zur Ehereform 09; Frauenziele 13; Was die Frau von Berlin wissen muß 13.

Ichenhaeuser, Justus, ✠, Dr. jur., Hrsg. d. „Internationaler Volkswirt" u. d. „Zeitschr. f. d. ges. Aktienwesen". Berlin-Wilmersdorf, Kaiserallee 41. (Fürth $^{3}{}_{10}$ 60.) **V:** Beiträge z. Übervölkerungsfrage 88/92; Bontouxsche Krisis 88; D. Börsenenquete 93; Reformarb. an d. Börsenauswüchsen 93; Finis argenti 94; Finanzielle Zeit- u. Streitfragen 95/98 II; Währungsstreit 98; Vorständ. d. AG. 98; Kommentar z. Reichs-Aktienges. 99; Die deutsch. Emissionen u. ihre Emissionshäuser 05.

Idel, Wilh., VB., ✠, ⊙, Essay, Rekt. Wermeskirchen, Reg.-Bez. Düsseldorf. (Wiehl $^{6}{}_{1}$ 49.) **V:** Gestalten u. Bilder, G. 00; Schulreform u. Rektoratschul. 00; Irmgard von Berg, Dr. 03, 2. A. 05; Welt u. Leben, n. G. 08; Heimat u. Fremde, G. 13.

Idem, s. Kremnitz, Mite.

Idus, Dr. F., s. Noack, Friedr.

Iecht, Rich., klass. Ψ, ⁂, ♛ d. Oberlausitz u. deutsche Mundart, Dr. jur. h. c., Dr. phil., Prof., Sekr. d. Oberl. Ges. d. Wissensch. u. Ratsarchivar, Hrsg. d. „N. Laus. Magaz.". Görlitz, Neißstr. 30. (Neuglück $^{4}{}_{9}$ 58.) **V:** Wörterb. d. Mansf. Mundart 88; Schweden i. Görl. 1639—41 90; Görlitz. Personen- u. Familiennamen i. 14. Jahrh. 91; Urkundl. Nachricht über G. Emerich 92; Über Görl. Stadtbücher 91/01; Fürstliche Besuche in Görlitz 93; Alt. Gesch. v. Görlitz 94; Codex diplom. Lusatiae superioris II 96/04, III 05/10, IV 11 ff.; Die Fehde d. Stadt Görlitz mit Gotsche Schaff auf dem Greiffensteine 1425 u. 1426 98; Joh. Gottl. Kloß in s. Bedeutg für d. Oberlaus. Geschichtsschreibg 99; Üb. Görlitzer Häuser u. Kunstbrunnen 02; Z. Gedächtnis Herman Knothes 03; Kurz. Wegweiser durch d. Geschichte d. Oberlaus. Gesellschaft d. Wissensch. (1779 bis 1904) 04; Über die Handschriften des Sachsenspiegels in Görlitz 06; Geschichte v. Bornstedt im Kreise Sangerhausen 06; Der Zusammenstoß der Brandenburger u. Böhmen in der Niederlausitz 1461 07; Quellen zur Geschichte der Stadt Görlitz bis 1600 09; Görlitzer Bekenntnisse 1498 bis 1513 09; Benesch v. der Duba, Oberlaus. Landvogt (1369—89) 10; Oberlausitzer Hussitenkrieg u. das Land der Sechsstädte unter Kaiser Sigmund I 11; D. Zug d. Hussiten nach der Mark 12.

Jędrzejewski, Franz (Ps. zuweilen Franz Theophil), ⊙, Lehrer. Laurahütte i. ObSchl., Wilhelmstr. 13 I. (Schönsee

i. Westpr. $^{14}/_{12}$ 59.) V: Justinus u. Theobald Kerner u. das Kernerhaus in Weinsberg 10; Jul. Roger 10; u. Theaterstücke.

Jeep, Ernst, Lit. ♕, ☿, Dr. phil., Bibliothekar a. d. Kgl. Bibl. a. D. Nowawes b. Potsdam. (Wolfenbüttel $^{13}/_{10}$ 67.) V: H. Friedr. v. Schönberg 90; Chasot 95; Karol. v. Günderrode 95; Eulenspiegel 96; Zentrale Volksbibliothek 96; Bücherverz. d. städt. Volksbibl. z. Charlottenburg 98; Macbeth 07; Aus d. Tabakskollegium 11, 2. A.; Bismarck ist Deutschland! 12. H: Bildgspostkarten 03 f.

Jehle, Ludwig, Meteorol. u. Hygiene, ☉$_m$, k. k. RegR., GewObInsp., Kustos d. Gewerbehygien. Mus. am Techn. Mus. Wien VII, Richterg. 1. (ebda $^{23}/_{8}$ 42.) V: Sterblichkeitsverhält. d. Stadt Prerau 90; Wasser u. Boden ders. 90; Zehnjähr. Beobachtgs-Resultate d. meteorologischen Station Prerau 90; Über Gewerbekrankheiten 94; Hygiene d. Gasarbeiter u. Ziegelarbeiter 01; Leitfaden f. d. Unterricht von Gewerbe-Hygiene 02; Hygiene d. Tabakarbeiter u. Buchdrucker 05, 06; Neuere Erfahrungen betr. Staubverhütung in Gewerbebetrieben 09; Die Abteilg XVII des Wien. techn. Museums 13; Die Statistik der Unfälle 13.

Jelagin, Frl. Josephine Marie v. (Pseud. f. von Lagin), ASV., Roman, ♂, ☿. Berlin-Friedenau, Stubenrauchstr. 3. V: D. Land d. blauen Rosen, Mären u. Märchen 07.

Jelinek, Emil, VB., PA., Theater u. Musik, Vertreter der amerikan. Ztg. „Austria", Red. d. „Neuen illustr. Zeitung". Wien I/1, Seilerstetteng. 5. (ebda $^{22}/_{2}$ 60.) V: Eine Nordlandsreise mit dem Doppelschrauben-Postdampfer „Fürst Bismarck" der Hamburg-Amerika-Linie 05; D. Amerikareise d. Wien. Männergesang-Ver. mit der Doppelschrauben-Luftjacht „Oceana" d. H.-A.-Linie 07; D. Thüringerreise d. Wiener Männergesang-Ver. 09; D. Wiener Männergesang-Ver. in Salzburg u. Baden 10.

Jelinek, Franz, deutsche ♆, Dr. phil., GymnDir. Iglau. V: Mhd. Wörterbuch zu den deutsch. Sprachdenkmälern Böhmens und der mähr. Städte Brünn, Iglau u. Olmütz 11. ( )

Jellinek, Josef, BP., RP., PA., VB., BJ & SV., VBJ., ♂, ☉, ♎, ☿, Lit. ♕, Theat. ♕, ♆, ☻, ℙ. Charlottenburg, Sybelstr. 61. (Olmütz $^{10}/_{9}$ 74.) V: Üb. den Zeiten, dr. Dichtg 02; Kunstkaufleute, R. aus d. Berliner Theater- u. Journalistenwelt 06, 6. Tausend 13; D. Theatergründg, Kom. 07; Karten, Dr. 09; Kuli-Kurt, Berlin. KünstlerR. 13. Ue: D. Annäherung zw. Deutschland u. Frankreich 10.

Jellinek, Max Hermann, germanische ♆, Dr. phil., o. UP. Wien VIII/2, Skodag. 17 (ebda $^{29}/_{5}$ 68.) V: Die Sage v. Hero u. Leander in der Dichtg 90; Beitr. z. Erklärg d. germ. Flexion 91; E. Kapitel a. der Gesch. d. deutsch. Gramm. 98; Gesch. d. nhd. Gramm. I 13. H: Psalmenübersetzg d. P. Schede Melissus 96; Phil. v. Zesen, Adriat. Rosenmund 99; Friedrich v. Schwaben 04: Kleine Schriften v. Richard Heinzel (m. C. v. Kraus) 07.

Jenisch, Frl. Klara, jetzt: Moncke, Frau Klara.

Jenny, Gustav, ☿, ♂, Nov., Dr. phil. St. Gallen, Blumenaustr. 28. (ebda $^{14}/_{10}$ 65.) V: Miltons verl. Paradies i. d. deutsch. Lit. d. 18. Jahrh. 90.

Jenny, Rud. Christoph, ☉, k. k. Leutn. i. P., Hrsg. u. Red. d. „Tiroler Wastl". Innsbruck. (Kastelruth, Tirol $^{23}/_{5}$ 58.) V: Leiden Christi 88; Oswald v. Wolkenstein 91; Allgemeine Weltgeschichte 91; D. Heimkehr, Sgsp. 92; Not kennt kein Gebot, Vst. 94; D. Künstlerkneipe, Dr. 95; Fünf Dekorierte, E. 95; Weihnachtsmärlein, Vst. 96; D. Nornengünstling, e. Märchendr. 98; D. Heimchen a. Herd, Märchensp. nach Dickens 99; Von d. Wiege bis zum Wastl, Autobiogr. 03; Auf steinigen Wegen 07; Tiroler Pfaffenspiegel 08. ( )

Jensen, Christian, ∩, Dr. phil., Assistent am Physikal. Staatslaboratorium. Hamburg-Eppendorf, Curschmannstr. 8 I. (Neumünster i. Holstein $^{10}/_{11}$ 67.) V: Die Anwendgn des Mikrophonprinzips (m. H. Sieveking) 06; Tatsachen u. Theorien d. atmosphär. Polarisat. (m. Fr. Busch) 11. ( )

Jensen, Christian, klass. ♆, Dr. phil., o. UP. Jena, Carl Alexander-Platz 1. (Archsum auf Sylt $^{20}/_{7}$ 83.) V: Philodemi *περὶ οἰκονομίας* qui dicitur libellus 06: Philodemi *περὶ κακιῶν* liber decimus 11.

Jensen, Christ., ASV., ◉, ♂, Lehrer. Schleswig, Alter Garten. (Marienkoog $^{28}/_{1}$ 57.) V: Fremdenf. i. Hansenschen Museum in Keitum auf Sylt 87; D. nordfries. Inseln Sylt, Föhr, Amrum u. die Halligen vormals und jetzt 91, 3. A. 14; Schleswig u. Umgebung 00, 3. A. 09; V. Dünenstrand d. Nordsee u. v. Wattenmeer 00; Bestrebungen zur Erhaltung des nordfries. Volkstums i. 19. Jahrh. 09; Grabhügel u. Hünengräber d. nordfries. Inseln in der Sage 10; Aus Sturm u. Not 13. H: C. P. Hansen: Westerland auf Sylt, 2. A. 91; Sagen u. Erz. d. Sylter Friesen, 3. A. 95.

Jensen, Peter, Semit., Assyriologie u. hittit. (altarmen.) Inschriften, Dr., o. UP. Marburg i. H., Biegenstr. 24. (Bordeaux $^{16}/_{8}$ 61.) V: Kosmologie d. Babylonier 90; Hittiter u. Armenier 98; D. Gilgamesch-Epos in d. Weltliteratur I 06; Moses, Jesus, Paulus 09, 3. A. 10; Hat d. Jesus

d. Evangelien wirklich gelebt? 10. MitH u. V: „Keilinschriftl. Bibl.".

Jentsch, Carl, ♚, ⁂, ✉, Dr. phil. h. c. Neisse, Kirchplatz 82. (Landeshut $^{8}/_{2}$ 33.) V: Geschichtsphilos. Gedanken 92, 2. A. 03; Weder Kommunism. noch Kapitalism. 93; Neue Ziele, neue Wege 94; Betrachtgn e. Laien üb. unsere Strafrechtspflege 94; Grundbegriffe u. Grundsätze d. Volkswirtschaft 95, 3. Ausg. 12; Wandlgn (Autobiogr.) I 96, II 05; Sozialauslese 98; D. Agrarkrisis 99; Rodbertus 99; Drei Spaziergänge e. Laien ins klass. Altertum 00; Sexualethik, Sexualjustiz, Sexualpolizei 00; Fr. List 01; Illustr. Jahrb. d. Weltgesch. (Jahrg. 1900) 01; dto. (Jahrg. 1901) 02; Hellenent. u. Christent. 03; Adam Smith 05; D. Zukunft d. deutsch. Volkes 05; Christent. u. Kirche in Verganght., Gegenw. u. Zukunft 09; D. Partei 09.

Jentsch, Ernst, ⚷, Psychologie, Uc: FEI, Dr. med. Oberuigk b. Breslau. (Breslau $^{23}/_{2}$ 67.) V: Die Laune 02; Musik u. Nerven I 04, II 11; Andenken an P. J. Möbius 07; Das Pathologische bei O. Ludwig 13.

Jentsch, Fritz, ♣, Dr. phil., kgl. preuß. Forstmeister, Prof. a. d. Forstakademie. Tharandt. (Kohren $^{17}/_{7}$ 54.) V: Arbeiterverhältnisse in der Forstwirtschaft d. Staates 81; Der deutsche Eichenschälwald u. s. Zukunft 99; Der deutsche Eichenschälwaldbetrieb 06; Forstwirtschaftl. und forstbotan. Exped. nach Kamerun u. Togo (m. Büsgen) 09; D. Urwald Kameruns 11.

Jentsch, Hugo, Ur- u. Lokal♚, Dr. phil., GP., Vorst. d. Anthropol. Ges. d. Niederlausitz u. Hrsg. der Niederlausitz. Mitteil. Guben, Jentschplatz 3. (Luckau $^{20}/_{9}$ 40.) V: Über d. Aristotel. Rhetorik 75; J. Franck 77; Vorgeschichtl. Altertümer aus Stadt- u. Landkreis Guben 83/92; D. Gräberfunde v. Sadersdorf u. d. jüngste Germanenzeit d. Niederlausitz 96; Die Steinzeit d. Niederlausitz 00; Gesch. d. Gymnas. zu Guben I 07, II 08, III 12.

Jentsch, Otto, Kais. PostR. Erfurt. (Weimar $^{8}/_{8}$ 63.) V: Unter d. Zeichen des Verkehrs 04; Telegraphie u. Telephonie ohne Draht 04.

Jentzsch, Alfred, ⛰, ✓, Dr. phil., Prof., GBergR., Kgl. Landesgeol. Charlottenburg, Holtzendorffstr. 19. (Dresden $^{29}/_{3}$ 50.) V: Quartär v. Dresden u. Bildg d. Löß 72; Geolog. u. mineralog. Lit. Sachs. 74; Preuß. Geol. Karten 77/12 u. Höhenkarte Ost- u. Westpr. 90/92; Geolog. Führ. durch d. Provinzialmus. 92; Frühlingseinzug 94; Beachtenswerte Bäume u. Blöcke d. Prov. Ostpr. 00; Beiträge z. Seenkunde 08/12; Geolog. Übersichtskarte der Gegend von Scharnikau, Prov. Posen 09.

Jentzsch, Felix, ∩, ✓, Dr. phil., UDoz. Gießen. (Königsberg i. Pr. $^{14}/_{9}$ 82.) ()

Jeremias, s. Kriz, Rudolf.

Jeremias, Alfred, Religions♚, Assyriologie u. A. T., Lic. h. c., Dr. phil., Pfr. der Lutherkirche u. UDoz. Leipzig, Schreberstr. 5. (Markersdorf bei Chemnitz $^{21}/_{2}$ 64.) V: Die bab.-assyr. Vorstellungen vom Leben nach dem Tode 87; Izdubar Nimrod 91; Hölle u. Paradies bei den Babyloniern 01, 2. A. 03; Im Kampfe um Babel u. Bibel 02, 4. A. 03; Das Alte Testament im Lichte des alten Orients 04, 2. A. 06 (engl. 11); Monotheist. Strömgn 04; Babylonisches im Neuen Testam. 05; D. Panbabylonisten, d. Alte Orient u. d. ägypt. Relig. 07, 2. A.; D. Alter d. babyl. Astronomie 08, 2. A. 09; Hat Jesus Christus gelebt? 10; Handbuch der altorientat. Altertumskde 13. H: Vorderasiat. Bibliothek (m. Hugo Winckler) 07 ff.

Jerrmann, Ludwig, Reisebeschreibg, ✓, Schiffskapitän, Marineoffizier a. D., Forschungsreisender. Hamburg 24, Erlenkamp 3. (1838.) V: Land u. Leute jenseits d. Ozeans 63; Die Guntersceale 88; Hayti 89; Im Lande der Conquistadoren 92; Die Leuchtturmwärter auf Belle-Isle 93; Ins Herz von Süd-Amerika 98; Claribelle Lafitte, R. 13. *

Jerschke, Frau Marie, ♆, ✓, Theat.-Kritik. Straßburg i. E., Tivolistr. 3. V: Festsp. z. Alpenvereins-Generalversammlg 00; Ein Buch ohne Titel, Nn. u. G. 04.

Jerschke, Oskar, ♆, ⚖, ✓, ⊙, Politik, RA. Straßburg i. E., Tivolistr. 3. V (mit Arno Holz): Deutsche Weisen, G. 84; Traumulus, trag. Kom. 04; „Frei!" E. Männerkom. 06; Gaudeamus! Festsp. 08; D. Perle der Antillen 08; Büxl, Kom. 11. MitH (m. Conradi u. Henckell): Moderne Dichtercharaktere 85.

Jerusalem, Frau Else, geb. Kotányi (Jerus.-Kotányi), Nov., Roman. Buenos Aires, Bacacey 2142. (Wien $^{23}/_{11}$ 77.) V: Venus am Kreuz, N. 00; Gebt uns die Wahrheit 02, u. A. 04; Komödie der Sinne 03, 3. A. 05; Der heilige Skarabäus, R. 09, 22. A. 11; Die Angst der Geschlechter 10.

Jerusalem, Wilh., ⁂, ⚿, klass. ♆, Krit., Dr. phil., GP., RegR., UDoz. Wien, Universität. (Drenic $^{11}/_{10}$ 54.) V: Alexander des Großen Leben u. Taten, Jugendschrift 84; Zur Reform d. Unterrichts in d. philosoph. Propädeutik 85; Üb. psycholog. Sprachbetrachtg 86; Lehrb. d. Psychol. 88, 5. A. 12; L. Bridgman, 2. A. 91; Grillparzers Welt- u. Lebensanschauung 91; D. Urteilsfunktion 95; Psychol. im Dienste d. Grammat. u. Interpretat. 96; Einltg i. d. Philos. 99, 5. u. 6. A. 13; D. Bildgswert d. altsprachl. Unterr. u. d. Fordergn d. Gegenw. 03; D. Aufgaben d. Mittel-

schullehrers 03; Kants Bedeutg für die Gegenw. 04; D. krit. Idealismus u. die reine Logik 05; Gedanken u. Denker (gesammelte Aufsätze) 05; Wege u. Ziele der Ästhetik 06; Unsere Mittelschule 07; D. Aufgaben d. Lehrers an höh. Schulen 12. **Ue:** William James, Pragmatismus, ein neuer Name für alte Denkmethoden 08.

Jerusalem-Kotányi, s. Jerusalem, Else.

Jerzabek, Alfons, PA., Journalist, Red. d. „Tagesboten aus Mähren u. Schles.". Brünn, Wawrastr. 17. (ebda $^{16}/_{6}$ 58.)

Jesinghaus, Walter, ⚭, ⁂, Dr. phil., Prof., RGymn.-Oberlehr. Berlin-Schöneberg, Stierstr. 2. (Barmen $^{28}/_{7}$ 71.) **B:** Scherz u. Ernst mein. Jugend, G. 93; Quo tendimus 94; Streben u. Arbeiten a. deutsch. Hochschulen 95; Uns. Univ.-Professoren 95; Sehnsuchtsklänge, G. 96, 2. A. 97; Flammenblitze, G. 97; D. innere Zusammenhang d. Gedank. vom Übermenschen bei Nietzsche 01; Nietzsches Stellg zu Weib, Liebe u. Ehe 06, 3. A. 11; Christus u. Nietzsche 08; Nietzsche u. Christus 13.

Jessen, Jarno, s. Michaelson, Anna.

Jessen, Karl Detlev, Lit.♕, ⚖, Politik, Sozialpolit., **Ue:** E, Dr. phil., Prof. an d. Bryn Mawr College. Bryn Mawr, Pa., USA. (Winnemark $^{13}/_{7}$ 72.) **B:** Heinses Stellg z. bild. Kunst u. ihr. Ästhet. 01. **H:** Wilhelm Wackenroder, Herzensergießgn e. kunstsinn. Klosterbruders 04. ( )

Jessen, Nikolaus, Pastor u. Propst a. D. Naumburg a. S., Jägerplatz 15. (Joldelund $^{2}/_{3}$ 51.)

Ignotus, s. Müller-Guttenbrunn.

Ihering, Hermann v., ☿, Dr. med. et phil., Dir. d. Staats-Mus. São Paulo, Brasilien. (Kiel $^{9}/_{10}$ 50.) **B:** Vergl. Anatomie d. Nervensystemes u. Phylogenie d. Mollusken 77; Das peripher. System d. Wirbeltiere als Grundlage f. d. Kenntnis d. Regionenbildg der Wirbelsäule 78; Rio Grande do Sul 85; Revista do Museu Paulista I—VIII 95—11; Anthropology of the State of S. Paulo, 2. A. 06; Archhelenis u. Archinotis 07; Les mollusques fossiles du tertiaire de l'Argentine 07. ( )

Ihering, Rodolpho v., ☿, ◍, Kustos am StaatsMus. und GLehr. São Paulo, Brasilien. **B:** Landeskunde von Brasilien 08. ( )

Ihmels, Ludwig, ✝, D., o. UP. u. 1. UPrediger, GKirchR. Leipzig-Eutritzsch, Lothringerstr. 1 I. (Middels i. Ostfriesl. $^{29}/_{6}$ 58.) **B:** Wie werd. wir d. christl. Wahrheit gewiß? 00, 2. A. 10; D. Selbständigkeit d. Dogmatik gegenüb. d. Religionsphilos. 00; D. christl. Wahrheitsgewißht. 01, 2. A. 08; D. tägl. Vergebg d. Sünden 01; D. Bedeutg d. Autoritätsglaubens 02; Theonomie u. Autonomie im Lichte d. christl. Ethik 02; Wer war Jesus? Was wollte Jesus? 05, 4. A. 07; D. Auferstehg Jesu Christi 06, 3. A. 13; Eins ist not, Predigten 06, 3. A. 11; Von d. Freiheit e. Christenmenschen 07; D. Verhältnis d. Dogmatik zur Schriftwissensch. 08; D. Lohngedanke u. d. Ethik Jesu 08; Centralfragen d. Dogmatik in d. Gegenw. 11, 2. A. 12; Das Evangelium von Jesus Christus 11; Fides implicita 11; Das Dogma in der Predigt Luthers 12.

Jireček, Konstantin, ♕, Dr. phil., o. UP. Wien VIII, Ledererg. 16. (ebda $^{24}/_{7}$ 54.) **B:** Bibliogr. de la littér. bulgare 72; Gesch. d. Bulgaren 76; Heerstraße v. Belgrad u. Konstantinopel u. d. Balkanpässe 77; Handelsstr. u. Bergwerke v. Serbien u. Bosnien währ. d. MAlters 79; Fürstent. Bulgarien 91; Ragusa in d. Handelsgesch. d. MAlt. 99; Die Romanen in den Städten Dalmatiens während d. MAlters I—III 01—04; Geschichte d. Serben I 11; Staat u. Gesellschaft im mittelalt. Serbien I/II 13.

Jiriczek, Otto L(uitpold), engl. ♆ u. Germ., Dr. phil., o. UP. Würzburg, Tröltschstr. 9. (Ung. Hradisch $^{18}/_{12}$ 67.) **B:** D. Hven. Chronik 92; D. deutsche Heldensage 93, 4. A. 13; Bosasaga 93; Bosarimur 94; Anleitg z. Mitarbeit an volkskundl. Sammlgn 94; Kudrun u. Dietrichepen i. Auswahl 95, 4. A. 05; D. Amlethsage auf Island 96; Deutsche Heldensagen 98; A. Gill's Logonomia Anglica 03; Viktorianische Dichtg 07, 3.—4. T. 11, Anhang (Erstfassgn) 09. **Ue:** Lie, Der Hellseher 91; Gjellerup, R. Wagner 92; Soph. Müller, Nordische Altertumskde 97/98 II; Soph. Müller, Urgesch. Europas 05. **H:** Münstersche Beiträge z. engl. Literaturgesch. I-VI 06—09; Würzburger Beiträge zur engl. Lit.-Gesch. I—III 11—13.

Ilberg, Johs., klass. ♆, Dr. phil., Prof., Rekt. d. Kgl. Gymn., Hrsg. d. „N. Jahrbüch. f. d. klass. Altert., Gesch. u. deutsche Lit.". Wurzen, Lichtwerstr. 2. (Magdeburg $^{10}/_{7}$ 60.) **B:** Studia Pseudhippocratea 83; Fr. Th. J. Ilberg 85; Hippokrates-Glossar d. Erotianos 93; Prolegomena critica in Hippocratis operum q. f. recensionem novam 94; Die Sphinx in d. griech. Kunst u. Sage 96; Aus Galens Praxis 05; Celsus u. d. Medizin in Rom 07; D. Erforschg d. griech. Heilkunde 09; Die Überlieferg der Gynäkologie des Soranos v. Ephesos 10.

Ilex, s. Bargmann, Alex.

Ilex, Fritz, s. Abegg, Friedr.

?Ilg, Frl. Bertha, Folklore. Frankfurt a. M. (Passau $^{27}/_{12}$ 80.) **B:** Maltes. Märchen u. Schwänke 05/06 II. **Ue:** Maltes. Volkslieder 09.

Ilg, Paul, SDS., Roman, ♉. Berlin-Grunewald, Teplitzerstr. 5. (Salenstein $^{14}/_{3}$ 75.) **B:** Skizz. u. Gedichte 02; Lebens-

drang, R. 06; Gedichte 07; Der Landstörtzer, R. 09: D. Brüder Moor, R. 12.

Ilgen, Pedro, ⁂, ♆, Dr. phil., evang. Geistlicher, Hrsg. der Monatsschr. „Für Geist u. Gemüth". 3546 Page Boulevard, Saint Louis, Missouri, U. S. A. (Wiesbaden $^{5}/_{7}$ 69.) **V**: Blumenkranz, poet. Versuch 87; Welt-Gottesreichsklänge, Ged. 90, 2. A. 92; Stechäpfel, satir. Ged. 95; Herzensleben in Liedern 96; Blüthenwehen, Ged. 00, 3. A. 05; Unter westlich. Sternen, Ged. 05; Tiefgluth, philos. Dichtungen 06; Sulamith, G. 07, verm. Prachtausg. 08; Treu dem Banner, Festsp. 07; Liebe u. Sittlichkeit 10; Deutsche Geisteszeugnisse in Amerika I 11; Salve Regina, G. 11; D. Weltreligion der Zukunft I 11; Höhen u. Tiefen, Amtserfahrgn 11. ()

Ilgen, Theod., ♔, Dr. phil., GArchivR., ArchivDir. Düsseldorf. **V**: Conr. v. Montferrat 80; Gesch. d. Thüring.-hess. Erbfolgekriegs 84; u. a. ()

Ilgenstein, Heinr., SDS., DB., ☉, Kritik, Lit♔, Politik, ✓, Dr. phil., Hrsg. der Wochenschr. „Die Gegenwart". Berlin-Wilmersdorf, Pfalzburgerstraße 53. (Memel $^{3}/_{6}$ 75.) **V**: Käthe Wandel, Dr. 00; Heinrich Polent, Dr. 00; Goethe u. Mörike, Studie 03, 2. A. 05; Wilhelm v. Polenz, Studie 04; Deutsches Volk, wahre deine heiligsten Güter 07; Die Wahrheitssucher, Dr. 08; Der Preußenspiegel, 1. bis 10. A. 09: Die beiden Hartungs, R. 09, 3. A. 10; Fiat Justitia, Groteske (mit Lothar Schmidt) 11; Europa lacht, Lsp. 11; Kammermusik, Lsp. 12. **H**: Das Blaubuch, Wochenschr. 07—11.

Ilgner, Carl, (k.), Soziologie u. ✉, D. et Dr. rer. polit., K. GObLehrer a. D., Pfr. Prißelwitz, Kr. Breslau. (Gröbnig b. Leobschütz $^{20}/_{2}$ 67.) **V**: In S. Antonini Archiep. Florentini sententias de valore et de pecunia commentar. 02; Die volksw. Anschauungen Antonins von Florenz 04.

Ille, Marie, geb. Beeg (Pf. Maria Beeg). Jugendschr., ♆, Frau Prof. München, Heßstraße 38. (Fürth $^{14}/_{9}$ 55.) **V**: Die Kinderstube zur Dämmerstunde 80, 2. A.; Lust u. Leid d. Kinderzeit 82, 3. A.; Schulmädelgesch. 87, 9. A. 13; Aus d. Kinderleben 87, 2. A.; Mädchenjahre 88 f.; II, 3. A. 10; Vermächtnis d. Tante 91, 4. A. 01; Neue Kinder- und Hausmärchen 92, 3. A. 11; Ged. 92; Auf der Hochschule des Lebens 93, 3. A. 01; Otholie, 2. A.; Die Vierblätt'rigen, 3. A.; Glück auf! Erz. 96, 2. A. 01; Das Kränzchen in der Küche 00; Für Kindesaug' u. Kindesherz, 3. A. 01; Mit frohem Mut, Erz. 04; Gold. Kinderzeit, M. 04, 5. A. 11; Segen d. Freundschaft, Erz. 04, 2. A.; Sonnenscheincheu, Erz. 05, 4. A. 11; Backfischgeschichten, Erz. 05, 2. A. 13; Auf der Sonnenalp, Erz. 06, 2. A.; Tage d. Rosen, Erz. 07; Glückliche Kinder, Erz. 07, 4. A. 11; Geschichten aus der Tierkinderstube 08, 3. A. 13; Wie Helmut u. Irmingard ihren Vater fanden, Erz. 11; D. Bergkinder, Erz. 12; Edeljugend, Erz. 13; Auf dem Flügelschifflein durch die Wunderwelt, Erz. 13; u. a.

Illés, Eugen, SDS., Humor, Satire, kinematogr. Dramaturgie, Red. d. „Lichtspiel-Ztg.". Berlin-Wilmersdorf, Nassauische Str. 31. (Debrezin, Ung. $^{28}/_{1}$ 79.) **V**: Kalamitäten, Nn. 09; Die drei Väter, R. 10.

Illing, Frau Julia, geb. v. Bucina (Pf. J. v. Averina), Rom., Nov. Dresden-N., Hohnsteinerstr. 7. (Wien $^{7}/_{10}$ 76.) **V**: Ria Larsky, e. russ. Frauenleben 05, 2. A. 08; Wozu?, R. 07.

Ilmenhorst, Clarissa, s. Moncke, Klara.

Ils, Jakob, (k.), ✉, ✓, ✓, ObLehrer. Ochsenhausen i. Württ. (Scheer $^{31}/_{3}$ 54.) **V**: Lese- u. Aufsatzb. 90; Abendglocken 90; Hand- u. Leseb. f. d. Unterr. an ländl. Fortbildungsschulen 93; Unterr.- u. Leseb. f. weibl. Fortbildgssch. 96; Kloster und Reichsstift Ochsenhausen einst u. jetzt 96; Bauernkompaß 99; Hilfsbüchl. f. d. Unterr. an d. männl. Fortbildgssch. 99; D. schriftl. Verkehr im geschäftl. Leben u. m. den Behörden nach d. Bestimmungen d. BGB. 02; Rechenb. f. ländl. Fortbildungssch. u. landw. Lehranst. 03; Taschenb. f. Landwirte 05; Landwirts Heimat, Lehrb. f. d. ländl. Fortbildungsschule 07; D. Wanderwaise, Melodr. 09; Sensenklang u. Schnitterfang 09; Die Volkspoesie in den Hausinschriften u. Sprichwörtern auf d. Lande 10; Die Sehenswürdigkeiten von Ochsenhausen 11; Bauernbriefe Landwirts Vorwärts an s. Sohn 12; u. Kompositionen.

Il Turdus, s. Schilling, Hermann.

Ilwof, Franz, ♔, ✉, Dr. jur. et phil., k. k. HofR., Vizepräsident der k. k. priv. wechs. Brandschad.-Versicherungs-Anstalt. Graz, Tummelplatz 7. (ebda $^{4}/_{9}$ 31.) **V**: Maria Theresia v. Aachener Frieden bis z. Schlusse d. 7jähr. Krieges 65; Gesch. u. Topogr. v. Graz 75; Gesch. d. wechselseit. Brandschad.-Vers.-Anstalt Graz 79; Postwesen i. s. Entwicklg 80; Tauschhandel u. Geldsurrogate 82; A. Erzherz. Johs. Tagebuch 82; Franz Frhr. v. Kalchberg 97, D. Grafen v. Attems 97; Goethes Beziehgn z. Steiermärkern 98; D. Protestantismus in Steierm., Kärnten u. Krain v. 16. Jahrh. bis in d. Gegenw. 00; D. provisor. Landtag d. Herzogt. Steiermark i. J. 1848 01; Jos. Frhr. v. Kalchberg 02; Rede z. Feier d. 60jähr. Jubil. d. Kais. Franz Joseph I. 09.

Imendörffer, Benno, ASV., ⚉, ♔, Jugderz., ✓, **Uc**: M, Dr. phil., k. k. Realschul-Prof. Wien V/1, Zentag. 3. (Buda-

pest $25|_6$ 67.) **V:** Speise u. Trank im deutsch. Mittelalter 00; Landeskde v. Steiermark 02; Lehrbuch der Erdkunde f. Mädchenlyz. 02 IV, 4. A. 13; Poldl, Erz. 02; Lehrbuch d. Erdkunde f. österreich. Mittelschul. 05 bis 11 IV, 2. A. 12 VI; Bange Tage, Erz. 06; Wie Peter in den Wald kam, Erz. 09. **H:** Mein Österreich, mein Heimatland 13.

Immanuel, Fritz, ⚔, Oberstltn. im Inf.-Reg. Nr. 128. Danzig, Große Allee 23 d. (Frankfurt a. M. $9|_4$ 57.) **V:** Verfolgg 03; Regimentskriegsspiel 03; Marokko 03; Afghanistan 03; Takt. Aufgaben für Übgn aller Art u. Kriegssp., 4. A. 14; Handb. d. Taktik 06, 2. A. 09; Russisch-japanischer Krieg, 2. A. 06; Handb. f. d. Truppenführer, 35. A. 13; Lehren u. Erfahrgn aus d. russ.-japanischen Kriege 06; D. franz. Felddienstordng 06; D. franz. Schießvorschrift 06; Ausbildg d. Kompagnie 07, 2. A. 10; Gefechts- u. Nahaufklärg 07; Anlage u. Leitg v. Brigade- u. Divisionsmanövern 07; Winterarbeiten 07; Hervorragende Taten 1870/71 08; Garnisonübungen und Übungsritte 10; Kavallerieübgn 10; Felddienst-Ordng kriegsgeschichtl. erläutert 10; Gefechtsschießen 10; Russische Wirtschaftsgeogr. 10; Nachtübungen 11; Eintägige Übungsritte 11; Übungen auf dem Truppenübungsplatz 11; Kriegsmäßige Ausbildung 11; Was man vom franz., russ., engl. Heere wissen muß 11 f.; Anhaltspunkte f. Ausbildg der Rekruten 12; Übungen im Rahmen großer Verbände 12; Balkankrieg 13 V.

Immendorf, J. v., s. Castell-Rüdenhausen, Philippine Gräfin zu.

Immisch, Otto, klass. Ψ, Dr. phil., o. UP. Königsberg i. Pr. (Warthe $18|_6$ 62.) **V:** De glossis lexici Hesychiani Italicis 85; Klaros 89; Philolog. Studien zu Plato I 96, II 03; D. innere Entwicklg d. griech. Epos 04; Wie studiert man klass. Philologie? 09; Das Erbe der Alten 11; Der 1. platonische Brief 13. **H:** Aristotelis Politica 08.

Intimus, s. Sonntag, Josef.

Joachim, Erich, ♛, Dr. phil., Archivdir., GArchivR. Königsberg i. Pr., Rhesastr. 6 B. (Nimptsch $16|_9$ 51.) **V:** Entwicklungsgesch. d. Rheinbundes 1658 86; Polit. d. letzten Hochmeisters in Preußen 92/95 III; Urkund. z. Gesch. d. Neumark 95; Marienburger Treßlerbuch 1399-1409 96; Joh. Friedr. v. Domhardt 99; Napoleon in Finckenstein 06.

Joachim, Hermann, ♛, klass. Ψ, Dr. phil., wissensch. Assistent i. Staatsarchiv. Hamburg, Hofweg 13. (ebda $6|_8$ 68.) **V:** De Theophrasti *περὶ ζῴων* libris 92; Gesch. d. Röm. Lit. 96, 3. A. 05; Handb. f. Wohltätigkeit in Hamburg 01; Gilde u. Stadtgemeinde i. Freiburg i. B. 06.

Joachim, Johs., deutsche Ψ, Dr. phil., Bibliothekar an d. Univ.-Bibliothek, Red. der „Götting. gelehrten Anzeigen". Göttingen, Wilh. Weber-Str. 17. (Hannover $12|_9$ 64.) **H:** Briefe von u. an Jos. Joachim 11—13 III.

Joachim, Jörg, s. Niedlich, Joachim Kurd.

Joachimi-Dege, s. Dege, Marie.

Joachimsen, Paul, ♛, Dr. phil., Gymn.-Prof. u. UDoz. München, Clemensstr. 30. (Danzig $12|_3$ 67.) **V:** Gregor Heimburg 91; Hermann Schedels Briefwechsel 93; Sigismund Meisterlin 95; Geschichtsauffassg u. Geschichtschreibg in Deutschland unter dem Einfluß d. Humanismus I 11.

Job, s. Baß, Joseph.

Jobs, Hier., s. Köhrer, Erich.

Jobst, Frau Julia, ASV., VB., Roman, ⊙, Skizze, ∕, Oberstleutnantsgattin. Eberswalde, Neue Schweizerstr. 15. (Remscheid-Ehringhaus. $8|_{12}$ 53.) **V:** Claus Winkler 04; Im Herrenstall 04; Mußte es sein? 04, 6. A. 06; Wenn man allein bleibt, R. 05; D. Puppenjunge u. Anderes, Humoresken 06; Schwimmendes Land, R. 06; Laß mich allein, R. 08; Groß Staufken, Sch. (m. E. Ritterfeldt) 08; Hays Voosen, R. 10; Er liquidiert, hum. Erz. 10; Nimm das Leben wie den Tag, R. 12; Die Wahrsagerin, Einakt.

Jochner, Georg M., Dr. phil., K. Geh. ArchivR., Hrsg. d. „Hist.-polit. Blätter f. d. kath. Deutschl.". München, Sendlingerstr. 61 II. (Wohmbrechts $7|_9$ 60.)

Jochner, Frau Klara (Pf. Reichner), ASV., Nov., ∕. München 31. **V:** Blüten a. d. Märchengarten 82; Schatzkästlein, Erz. 89, 2. A. 95; Singvögelchen, 2. A. 90; A. d. gold. Märchenwelt 90; Gute Beispiele f. die Jugend, Erz. 91. ( )

Joeckel, Alfred, ⊙, ♅, Red. Worms, Martinsg. 7. (Cassel $23|_{10}$ 82.) **V:** Die Krone im Rhein, Dr.; Patrioten, Lsp.: Hans, der Träumer, Dr.; Hutten, Dr.; Dunkelmännerbriefe; Der Weg zum Tode, Erz. ( )

Jockisch, Hermann Reinhold (Pf. Hermann Gülden; Karl von Morgen), ASV., Roman, ⊙, **Ue:** E, Chefred. v. „Butterick's Moden-Revue". New York City, 231 West 140th Street. (Leipzig $13|_3$ 82.) **V:** Gesänge eines Einsamen (u. d. Pf. Hermann Reinhold) 04. **Ue:** Ph. Vivian, Kirche u. Modernismus (m. M. Taylor) 08; J. K. Jerome, Henrys Beobachtgn (mit dems.) 12. *

Jodl, Friedr., ⁂, Kultur♛, Dr. phil., o. UP. Wien XIX/1, Reithleg. 13. (München $23|_8$ 49.) **V:** Leben u. Philos. D. Humes 73; D. Kulturgesch.-Schreibg 78; Gesch. d. Ethik 82/89 II, 2. A. 06 f.; Volkswirtschaftslehre u. Ethik 86; Relig., Moral u. Schule 92; Lehrb. der Psych. 97, 3. A.

08 II: Gedanken üb. Reformkatholizismus 02; L. Feuerbach 04; Wissenschaft u. Religion 09: Was heißt Bildg? 09; Aus der Werkstatt der Philosophie 11; D. Problem d. Moralunterrichts i. d. Schule 12. H: L. Feuerbachs sämtliche Werke 03—11 X.

Jodok, s. Gumppenberg, Hanns v.

Joël, Karl, ∴, Dr. phil., o. UP. Basel, Uteng. 5. (Hirschberg i. Schl. $^{27}_{3}$ 64.) V: Zur Erkenntnis d. geist. Entwicklg u. d. schriftstell. Motive Platos 87; D. echte u. d. xenophontische Sokrates 93/01 II; Philosophenwege 01; Nietzsche u. d. Romantik 05; D. Ursprung d. Naturphilosophie aus d. Geiste d. Mystik 06; D. freie Wille 08; Seele u. Welt 11. ( )

Joël, Frl. Käte, O. Zürich, Steinhaldenstr. 66. (Berlin $^{12}_{5}$ 62.) V: Sonntagskinder, Msp. 99; Unter Christkindleins Schutz, Weihn.-Dr. 05; Bei den Osterhasen, Sgsp. 06; Frühlingseinzug, Sgsp. 06; Ein Küchenabenteuer, Lsp. 06; In der Rumpelkammer, Lsp. 06; Jahreswende, Einakter 06; Vier kleine Einakter 06; Das Goldkrönlein, M.-Sgsp. 07; Die Schildträger der Jungfrau, Msp. 08; Aschenputtel, Msp. 08; Dem artigen Kinde, G. 10: D. Fischerhochzeit, Dchtg. 10; „Fang' mich!" Ballbilderbuch, G. 11.

Johann Georg, Prinz v. Sachsen, Herzog zu Sachsen, Kgl. Hoheit. Dresden. (ebda $^{10}_{7}$ 69.) V: Das Katharinenkloster am Sinai 12; Tagebuchblätter aus Nordsyrien 12. ( )

Johannes, s. Fizia, Adolf.

Johannes, Franz Paul, Theater- u. Kunstkritik, /. München, Adelgundenstr. 25 II r. (ebda $^{12}_{9}$ 81.)

Johannes, Theodor, s. Pasig, Johs.

Johannes, Wilh., s. Kahle, A. W.

Johannesson, Albert, Buchhändler. Bremen, Am Wall 76. (Berlin $^{16}_{12}$ 61.) H: Millionär-Adreßbuch 91; Merkbuch f. Geburtstage 03—12; Adreßbuch d. Kommerzien u. Kommissions-Räte in Deutschland 08.

Johannesson, Fritz, P, Dr. phil., Prof., Realschuldir. Berlin N 65, Lüttichersstr. 37. (Gumbinnen $^{2}_{1}$ 60.) V: D. Bestrebgn Malherbes 81; Zur Lehre vom franz. Reim 96; Betrachtgn üb. Jugendlektüre u. Schülerbibliotheken 07; Was sollen unsere Jungen lesen? 11, 2. A. 13.

Johannis Feuer, s. Altheer, Paul.

Johannsen, Bruno (Pf. Bruno Wallsbüll, /, Kritik, Schultheiß a. D. Jena, Kahlaische Str. 12. (Hamburg $^{9}_{9}$ 52.)

Johannsen, Johann (Pf. Siegfried), BP., BSK., Politik, †, Dr. phil. Berlin W, Lützowufer 2. (ebda $^{18}_{9}$ 71.) V: D. Krone u. d. Reichshauptstadt 02; Geg. die Konfessionen 02; Ein jungliberales Programm 02.

Johannsen, Johannes, Roman. Berlin, Neue Königstr. 93. (Dammkoog b. Friedrichstadt $^{16}_{9}$ 66.) V: Die Amazone 03; Deutsche Doggen zu verkaufen, Hum. 06. ( )

Johannsen, O. Heinr., s. Böckler, O. H.

John, Alois, Krit., Lit. u. Kunst♕, /. Volkskde, Hrsg. u. Red. „Uns. Egerland". Eger, Bahnhofstraße 25; von Juni bis 1/10: Antonienhöhe b. Franzensbad, Villa Waldheim. (Oberlohma b. Franzensbad $^{30}_{3}$ 60.) V: Liter. Jahresbericht a. d. Egerland 87/90 III; Im Gau d. Narister 88; Goethe in Deutschböhmen 89; R. Wagner-Studien 89; Bayr. Bühnenfestsp. 89; R. Wagner i. d. deutsch-böhm. Bädern 89; D. Egerland u. Böhm. in sein. staatsrechtl. Beziehgn 97; Lit. Jahrb. f. W.-Böhmen 91/96 VI; Egerl. Volkslieder (m. Czerny) I 98, II 01; Städt. Museum in Eger 01; Seb. Grüners Manuskript: Üb. d. ältest. Sitten u. Bräuche d. Egerländer 01; Oberlohma (Gesch. u. Volkskde) 03; Z. Lebensgesch. Adam Wolfs 03; W. H. Veit (Lebensbild e. deutsch-böhm. Tondichters) 03; Sitte, Brauch u. Volksglaube im deutsch. Westböhmen 05; Volkstümliches im „Freischütz" 05; Richard Wagners Beziehungen zu Böhmen 06; Goethe-Festschrift 06: Egerländer Heimatsbuch 07; Ländl. Wohlfahrtspflege im Egerlande 08; Egerländer Tänze 08; Scharfrichter Carl Huß u. s. Manuskript: Vom Aberglauben 09; Gesch. u. Genealogie d. Familie John im Egerlande 12.

John, Gustav, /, ✉, Red. d. polit. Volksbl. „Der Freimütige" u. des Freimütigen Volkskalenders. Wien XX, Brigittenauerlände 20. (ebda $^{29}_{11}$ 74.)

Johnen, Albert (Pf. Anna Michels), (k.), ⚙, Lieder u. Dichtungen in Aachener Mundart, Ingenieur. Aachen, Karlsgraben 63. (ebda $^{16}_{10}$ 65.)

Johnen, Christian, Stenogr., Schriftkunde, Dr. jur., ObLGR. Düsseldorf-Obercassel, Wildenbruchstr. (Düren $^{27}_{7}$ 62.) V: Die Bahnbrecher deutsch. Kurzschrift 96; W. Stolze u. d. Entwicklg seiner Schrift 99; Gesch. d. Stenographie I 11. ( )

Johnsen, Wilhelm, Ψ, Reisebeschreib., Kirchenpol., Superint. u. ObPfr. Neustadt bei Coburg. (Föhr $^{31}_{1}$ 49.) V: Lyra 76; Weg z. kirchl. Frieden 83; Pro Ara 88; Dem Gotteshause heil. Schmuck 89; Credo 92; Kl. Christenlehre, 2. A. 95; Jerusalem — Mein Lied, Dichtg 99; Domus hospitalis Sanctae Mariae Theutonicorum Jerusalem, Gesch. d. Stiftg des deutsch. Ritterordens 01; Homo sapiens — Das Menschproblem 12. H: Augusta, Kais. u. König. 90.

Jokl, Norbert, Ψ, Dr. phil. et jur., UDoz. u. Bibliothekar der k. k. Univ.Bibl. Wien VII/3, Neustiftg. 67. (Bisenz $^{25}_{2}$ 77.) V:

Studien z. alban. Etymologie u. Wortbildg 11; u. a.

Jokuff, Ernst, ASV., Literatur. Hamburg, Weidenallee 49/51. (Neuenhausen $5|_6$ 84.) V: D. Faustsage 04; Jens Peter Jacobsen (Lebensgesch. u. Werke) 10. ()

Jokus, Hans, s. Stechauner, Ferd.

Jolles, Adolf, Angewandte ⚗, Dr. phil., Prof., Inhaber u. Leiter e. chem. Laboratoriums. Wien IX, Türkenstr. 9. (Warschau $9|_{11}$ 62.) V: Über Margarine 95; Über Wasserbegutachtung 03; Die Fette vom physiolog.-chem. Standpunkte 07; D. Nahrungs- u. Genußmittel, ihre Herstellg u. Verfälschg 09; Chemie der Fette, 2. A. 12.

Jolles, André (Kollektiv-Ps. mit C. Mönckeberg: Karl Andres), Kunst♛, ☉, Dr. phil., UDoz. Berlin. (Nieuwediep, Holl. $7|_8$ 74.) V: D. Bedeutg der Naturwahrht i. d. Bildkunst 04; Vitruvs Ästhetik 05; D. ägypt.-myken. Prunkgefäße 10; — s. a. Mönckeberg, Carl. ()

Jolly, Julius, ind. Altertumskunde u. Sprachvergleichung, Dr. phil., o. UP. Würzburg, Sonnenstr. 5. (Heidelberg $28|_{12}$ 49.) V: Fachschr. ()

Jolowicz, Jacques, Psychologie, Essay u. Skizze, Verlagsbuchhdlr. Berlin, Alt Moabit 65. (ebda $31|_3$ 75.) V: D. Kampf gegen die Unzucht in Schrift u. Bild 03; Moses' von Trottwitz seltsame Gedanken u. Fahrten 05.

Jolowicz, Frl. Julie, SDS., Nov., Skizze, ✎, Kunstgewerbe. Berlin-Wilmersdorf, Prinz-Regenten-Str. 97. V: Menschen gegeneinander 10.

Jonas, Fritz, Lit.♛, Dr. phil., SchulR., Stadtschulinsp. a. D. Berlin NW, Altonaerstr. 22. (ebda $24|_6$ 45.) V: Chr. Gottfr. Körner 82; Erläut. d. Jugendged. Schillers 00; 200 Jahre preuß. Gesch. 00; Schillers Seelenadel 04; Heinrich Bertram, Lebensbild 11. H: W. v. Humboldts Briefe an Körner: Ansichten üb. Ästhetik u. Lit. 80; Fünf Briefe d. Gebr. Humboldt an Joh. Reinh. Forster 89; Korresp. v. F. E. v. Rochow 85; Schillers Briefe, G.-A. 92/96 VII; F. E. v. Rochows sämtl. pädagog. Schriften (m. Friedr. Wienecke) 08/10 IV.

Jonge, Moritz de, VB., ⚖, ⁂, Politik, ✝, ☉, Dr. jur. Cöln, Volksgartenstr. 28. (ebda $3|_{11}$ 64.) V: Unübertragbarkeit der Retourbilletts 88; R. v. Ihering 88; D. stille Prokura-Indossament 88; Retourbilletts u. kein Ende 89; Wahnbriefe 90; Höret Rathenau u. Gen. 03; Jerusalem oder Mombassa? 03; Messias, d. kommende jüd. Mann 04; Jeschuah, der klass. jüd. Mann 04; Jüdisch. Volksbürgertum u. europäisches Staatsbürgertum 05; Napoleons Sonnen-Wende, Dr. 09; Napoleons Sturz, Dr. 09; Napoleons Rückkehr, Dr. 09; Der Große Kurfürst u. sein Sohn, Dr. 09; Julius Cäsar, Dr. 10; Das Evangelium modern stilisiert 13.

? **Jonghaus,** Frau Marie, ✾. Elberfeld, Flensburgerstr. 51. (Barmen 22_2 60.) V: Was die Wupper rauscht, G. 08; Hinter grünen Fensterläden, G. 10.

Joos, Oswald, (k.), Musik, ObLehrer. Wangen i. Allgäu. (Reichenbach $8|_8$ 37.) V: Denksprüche u. Ged. f. kath. Volksch. 64, 2. A. 75; Landw. Buchführg 85; Rubriziſt i. d. kath. Kirche 90; Lat. u. deutsche Begräbnisgesänge 80; Gespräche in Poesie u. Prosa für Schulen 93; Glückwunschbüchlein f. Schule u. Haus 04; 45 Opus kath. Kirchenmusik.

Jordan, Arthur, ✾, Rezitator. Weimar, Am Kirschberge 14 II. (Ragnit 26_5 46.) V: Anklänge u. Reime, G. 75; Student u. Dicht., Sch. 76; Leibeigene Lr. usw. 75; D. Gebet d. Herrn, G. 81, 2. A. 06; 50jähr. Jubelfest, J. 82; Psalmen, G. 91; Sieg d. Liebe, Sch. 92; Dichtgn 93, 3. A. 09.

Jordan, Edu., Nov., ✎, ▮, Bürgsch.-Lehrer, Ehren-Präs. d. n.-östr. Landeslehrervereins, Red. v. „Schule u. Haus" u. d. „Östr. Schulztg.", Gemeinderat d. Stadt Wien VIII, Josefsg. 12. (Gurwitz $16|_3$ 50.) V: Irrfahrten d. Odysseus 89; Materialien f. d. Anschauungsunterr. 85; Bilder f. d. Anschauungs- u. Sprachunterr. 85; Unser Kaiser 88, 2. A. 98. ()

Jordan, Fr., s. Oppenheim, Adolf.

Jordan, Gustav (Ps. Hans Krieg), DB., ☉, pop.-wiss. ✎, Dr. phil., Prof., Oberrealschul Oberlehr. Mülhausen i. E.-Brunstatt. (Stettin $21|_2$ 56.) V: Die Todeshochzeit, Dr. 07; Es muß auch solche Käuze geben, Erzn. 09.

Jordan, Herm., Kirchen♛, altchristl. Lit.♛, D., a. o. UP. u. Dir. d. Sem. für christl. Kunstarchäologie. Erlangen. (Sandau a. E. $30|_7$ 78.) V: D. Theologie d. neuentdeckt. Predigten Novatians 02; Rhythmische Prosa in der altchristl. lat. Lit. 05; Jesus im Kampfe d. Parteien d. Gegenw. 07; Das Alter u. die Herkunft d. lat. Übersetzg d. Irenäus 08; Das Frauenideal d. N. T. u. d. ält. Christ. 09; Jesus u. die mod. Jesusbilder 09; Gesch. d. altchristl. Lit. 11; Die Mission d. Christentums u. die Weltpolitik der Nationen 13; Armenische Irenäusfragmente 13. H: Rhythm. Prosatexte aus d. ältest. Christenheit 05.

Jordan, Herm., Physiologie wirbelloser Tiere, Dr. phil., a. o. UP. Tübingen, Mühlstr. 14. (Paris $9/_7$ 77.) V: D. Lebenserscheinungen u. der naturphilos. Monismus 11; Vergleich. Physiologie wirbelloſ. Tiere 13.

Jordan, Karl Friedr., ✍, ∩, ⁂, ☉, ✾, ✎, Dr. phil., Prof. Berlin SO, Kottbuser Ufer 17. (ebda $23|_9$ 61.) V: D. Stellg d. Honigbehälteru. d. Befruchtgswerkzeuge in

d. Blumen 86; Goethe — u. noch immer kein Ende (Kritische Würdigung d. Lehre Goethes v. d. Metamorphose d. Pflanzen) 88; D. Rätsel d. Hypnotismus u. s. Lösung 90, 2. A. 92; Mod. Bühne u. d. Sittlichkeit 91, 3. A. 91; Schule d. Pharmacie III, physikal. Teil 93, 4. A. 12; Morgenglühen! Oden u. Lieder e. Antimodernen 93; D. Verhältnis von Naturwissensch. u. Religion i. Unterr. 93; Röntgens Entdeckung 96; Grundriß d. Physik nach dem neuesten Stande d. Wissenschaft 98; Untersuchgn über die Theorie des Magnetismus, den Erdmagnetismus u. d. Nordlicht (m. Dr. E. Dreher) 98; Heil d. Jugend! Festsp. 99; D. Bedeutg d. Ätherhypothese f. d. magn.-elektr. Erscheinungen 01; Ulrich v. Hutten, e. Vorläufer uns. Zeit 08.

Jordan, Ludw. v., ♉, ♂, ☉, Hptm. a. D., Maler. Weimar, Marienstr. 12. (Pawlau b. Ratibor $^{15}/_{5}$ 49.)

Jordan, Otto, Pfr. u. Vorsteher der Diakonissenanst., Hrsg. d. „Blätter a. d. Diakonissenhause Halle". Halle a. S., Mühlweg 7. (Ragnit $^{19}/_{2}$ 39.) **V**: Von u. für Diakonissen, 3. A. 09; Schlichte Lieder 98; Ein Leben in Liedern, Der schlichten Lieder 2. erweit. A. 05; D. Diakonissenhaus f. d. Prov. Sachsen 07.

Jörg, Joseph, Dr. jur. utr., GenSekr. d. rhein. Zentrumspartei. Cöln a. Rh., Rubensstr. 11. (Gr. Auheim $^{14}/_{11}$ 74.) **V**: Polit. u. sozialpolit. Schriften. ( )

Jörg, Paul, s. Boeddinghaus, Paul.

Jöris, Martin, ♆, Dr. phil., Prof., GymnDir. Montabaur. (Versitten $^{26}/_{10}$ 65.) **V**: Untersuchgn üb. d. Werke v. Zuster Hadewijch 94; Erzählgn f. d. ersten Geschichtsunterricht, Ausg. A u. B 01, 2. A. 07; Üb. Homerübertraggn m. neuen Proben 02; Sagen u. Lebensbilder 10; Lebensbilder 10. **Ue**: Sophokles, Antigone 05.

Jörs, Paul, ♃, Dr. jur., o. UP., Wien. (Demmin $^{8}/_{10}$ 56.) **V**: Fachschr. ( )

Joseph, D. (Ps. K. Riticus, S. Kene), RP., BF & SV., VBF., Kunst♚, △, Dr. phil., Belg. UP., Architekt, Hrsg. d. „Internat. Revue f. Kunst". Berlin-Schöneberg, Hauptstr. 147. (Königsberg $^{4}/_{7}$ 63.) **V**: Die Paläste des homer. Epos mit Rücksicht auf die Ausgrabgn H. Schliemanns 93, 2. A. 95; D. Parochialkirche in Berlin 94, 2. A. 01; D. mod. Architektur usw. 95; Forschgn zur Gesch. v. Künstlern des Groß. Kurfürst. 95; Archit. Meisterwerke i. Deutschland, Belgien, Holland u. Schweiz 96; Kirchl. Baukunst d. MAlters (m. A. Hartel) 96; Röm. Villen u. Parkanlagen 97; Introduction à l'hist. de l'art antique 97; Architekt. Einzelheiten der Antike (m. H. D'Espouy) 97; Expositions d'architecture, architectes et public 97; D. Elfenbeinplastik auf d. Brüsseler Weltausstellg 97; Kunstschmiedearbeiten Lamours in Nancy 98; Hist. de la peinture de la renaiss. italienne, Trecento et Quattrocento 98; Bibliographie de l'histoire de l'art de la prem. renaiss. en Italie 98; Synopt. Tabellen d. Meister d. neueren Kunst (m. A. J. Wauters) 98; Van der Stappens Arbeiten in Gold und Elfenbein auf d. Berl. Kunstausstellg 99; D. mod. belg. Architektur 00; Heinrich Schliemann 00; Leitfad. d. Archit. d. Renaiss., d. Barock, Rokoko, Klassiz. u. 19. Jahrh. 01: Stiftshütte u. Tempelbauten 01; Gesch. d. Baukunst v. Altert. bis z. Neuzeit 02 II, 2. A. 12; Der Kampf um die Heidelberger Schloßruine 02; Architekturdenkmäler in Rom, Florenz u. Venedig 04; Gesch. der Architektur Italiens 07; D. Früh-Hellenismus der Berl. Architekturschule 08; K. Fr. Schinkel 09; Nach Ägypten 09; Geschichte d. Baukunst d. 19. Jahrh. 10 II, 2. A. 12; Zur Baugesch. d. Kgl. Zeughauses in Berlin 10; Die Friedrichsstadt in Berlin I 11, II 12.

Joseph, Paul, Numismatik, Privatier, Hrsg. d. „Frankf. Münzztg.". Frankfurt a. M., Finkenhofstr. 33. (Straßburg i. Westpr. $^{29}/_{11}$ 49.) **V**: Goldmünzen des XIV. u. XV. Jahrh. 82; Bretzenheimer Goldguldenfund 83; Die Münzen d. gr. u. fürstl. Hauses Leiningen 84; Die Münzen d. Hauses Erbach 87: Die Münzen von Frankfurt a. M. I, II (m. Fellner) 96/03; Die Münzen von Worms 06; Die Münzen d. fürstl. u. gräfl. Hauses Solms 10; u. a.

Josephi, Walter, Kunst♚, Dr. phil., Großherz. Museumsdir. Schwerin i. Mckl. (Rostock $^{22}/_{2}$ 74.) **V**: D. gotische Steinplastik Augsburgs 02: Geschichte d. Baukunst 04; Gesch. d. Bildhauerkunst 05; Kataloge des German. Nationalmus.: Die Werke plast. Kunst 10.

Josephson, Herm., prakt. ✝ u. Verwandtes, 1. Dompred., Sup. u. Konsist.R. Halle a. S., Dompl. 3. (Barmen $^{30}/_{8}$ 64.) **V**: Unt. d. ewigen Armen 94; D. hl. Abendmahl u. d. N. T. 95; Wider den Erbfeind! 96; Einzelne Predigten 90 ff.; Nur treu! 02: Evangelium u. Askese 02; Die deutsche Pfarrfrau (m. Bertha Josephson = Mercator) 03; Kelch od. Kelche? 04; Nicht sehen u. doch glauben, 18 Pred. üb. d. apostol. Glaubensbek. 05; Der Kampf der Inneren Mission gegen die Trunksucht 06; Paul Gerhardt 07; E. deutsche Pfarrfrau (Bertha Josephson-Mercator) 07; D. Briefe d. Jakobus u. Judas, volkstüml. erkl. 09; D. Antialkohol-Bewegung in Deutschland 09; Luise 10; Vaterunser-Predigten 11. H: D. Wort des Heils, volkstüml. Auslegg d. Bücher d. N. T. 07ff.

Josky, Felix, SDS., DB., ☉, Nov., ♅.

Berlin W 10, Stülerstr. 11. (ebda $^{25}/_{9}$ 75.) **V:** „— und trotzdem!" Nn. 09; Mit Florett u. Laute, G. 09, 2. A. 12; Ein königlicher Spaß, Kom. 09; Wenn Frauen lächeln, Nn. 10; Das Alter, Dr. 10; Gesellschaftsspiel, 3 Lsp.-Akte 12; D. Boten Sr. Eminenz, Lsp. 12; Kinderscenen, G. 13; Rebhühner, Lsp. 13.

Joß, Viktor, Musik-, Lit.- u. Kunst♕, ♂, ♅, ♆, **Ue:** FESTsch, Dr. phil., Red. d. „Deutsch. Abendblatt". Prag-Weinberge, Celakowskyanlagen 12. (Prag $^{29}/_{5}$ 69.) **V:** Th. Körner 91; Mozart 92; C. M. v. Weber als Schriftst. 94; H. Sachs 94; Bedeutg d. Diakonen auf Raphaels „Transfiguration" 97; Lieder u. Ged. 99; F. Wieck u. s. Verhältnis zu R. Schumann 00; Der Musikpäd. F. Wieck u. s. Familie m. bes. Ber. s. Schwiegers. R. Schumann 02; Anton Dvořak 03; Franz Pivodas Gesangsmethode 03; Clara Schumann 05; Sascha Culbertson 10 (auch engl.); Die span. Musik u. ihre Meister I 12; D. Sängervereinigung d. Prager Lehrer u. ihr Dirigent 13. **MitV:** Kat. d. musikhistor. Abteilg d. Int. Ausst. f. Musik u. Theater in Wien 92; Übersicht üb. d. Leist. der Deutschen Böhmens auf d. Geb. d. Wissensch., Kunst u. Lit. 93/95; Deutsch-österr. Künstler- u. Schriftst.-Lexikon, II. Bd.; Der Sturm auf die Mühle („1870"), O. (m. Karl Weis) 11; Tante Käthe, Optte. (m. Alois Fiala) 11. **Ue:** Brokes u. Reiser, Iris, O. 12; Tschech. u. slowakische Chor- u. Volkslieder 13. **H:** „Richard Wagner-Ztg.", Beil. d. „Österr. Musik- u. Theaterzeitung" 92/94; Freya-Frohn 98; Kama 99; Charivari 99; Liter. Flugblätter 00/01 (Nr. 1—12); Lenztriebe 02; Chrysanthemen 02.

Jostenvoode, van, s. Grävell, Harald.

Jostes, Franz, Germanistik, Dr. phil., o. UP. Münster i. W., Erphostr. 41. (Glandorf $^{12}/_{7}$ 58.) **V:** Fachschriften. ( )

Jppel, Eduard, Dr. phil., GRegR., Abteil.-Dir. a. d. Kgl. Bibl. Berlin-Lichterfelde, Marthastr. 4. (Berlin $^{9}/_{5}$ 49.) **H:** Kl. Schr. v. J. Grimm VI—VIII 82/90; Briefwechsel zwischen J. u. W. Grimm, Dahlmann u. Gervinus 85/86 II; Büchmann, Geflügelte Worte, 20.—23. A. 00/07.

Irmin, s. Hedrich, Karl.

Iro, Carl Martin, Politik, ♅, 🖃, Eigent. u. Leit. d. „Unverfälschten Deutsch. Worte" (32. Jahrg.), Reichsr.- u. Landt.-Abg. Wien XII, Ruckerstr. 20 II. ($^{25}/_{9}$ 61.) **H:** Deutschvölkischer Zeitweiser, 27. Jahrg.

Irrgang, Georg, ♅, ♁, Nov. ✓, Red. d. „Dresd. Anz.". Dresden, Christianstr. 27 III. (Naundorf b. Radeburg i. S. $^{31}/_{3}$ 60.) **V:** Pelopidas, Tr. 86; Lenora, Sch. 86; Die Brüder, Sch. 86; D. gefährl. Vetter, Lsp. 86; In Freud u. Leid, N. 85; D. verschleierte Bild, Sch. 87; Junge Träume, Ged. 87; Poesie d. Lebens, Ged. 87; D. Wiege d. Liebe, Lsp. 87; D. Resi v. Sentis, N. 88; Preisnovelle, N. 88; Jungfer Rose, N. 88; Intrepidus, Tr. 88; Mädchenträume, Sch. 88; In Liebesgedanken, Lsp. 88; D. kl. Diplomatin, Lsp. 88; Gr. Seelen, N. 89; vier Operntexte 92/97; mehrere Festspiele 05—13.

Irund, H. K., s. Schwalb, Karl Josef.

Isaacsohn, Eugen (Pf. Isolani). Berlin W 15, Württembergische Str. 33. (Marienburg $^{21}/_{10}$ 60.) **V:** Humoresken, Romane u. a.

Isarius, Hans, s. Schmidkunz, Hans.

Ischer, Rudolf, Lit.♕, Dr. phil., Gymnasiallehr. Bern, Mittelstr. 60. (ebda $^{22}/_{8}$ 69.) **V:** J. G. Zimmermanns Leben u. Werke 92; Medea 00; J. G. Altmann, D. Deutsche Gesellschaft u. d. mor. Wochenschriften in Bern 02; Kl. Studien üb. Wieland 04; J. R. Wyß d. J. 11.

Isegrimm, s. Schippel, Max.

Isemann, Bernd, Rom., ♅. Ober-Schleißheim b. München $38^{1}/_{2}$. (Schiltigheim bei Straßburg $^{19}/_{10}$ 81.) **V:** Moderne Elegien 03; Stanzen einer Jugend 05; Die Erde, Gesammelte Dichtgn (mit Bousels, Brandenburg, Vesper) 05; Lukrezia, ein Akt 06; Doppelstimmen 07; D. große Passion 07; Die Mitternacht, Weihnachtssp. 08; Im Zwielicht d. Liebe, N. 09; Die Reise um das Herz 11; Lothringer Novellen 12. ( )

Isenkrahe, Caspar, (k.), ⅄, Naturwiss., Dr. phil., Prof., ObLehr. a. D. Trier, Nordallee 34. (Münz, Kr. Jülich) $^{12}/_{5}$ 44.) **V:** Das Rätsel von der Schwerkraft 79; Über die Fernkraft usw. 89; Üb. das Verfahren d. Funktionswiederholg 97; Über Grundsätze, die beim kosmolog. Gottesbeweise als selbstverständliche benutzt werden 09; Energie, Entropie, Weltanfang, Weltende 10; Neapolitanische Blutwunder 12.

Isensee, Ilse, s. Appelshaeuser, Ilse.

Isensee, Otto, Dr. phil., Prof., GRegR., ObRealschulDir. a. D. Magdeburg, Leipzigerstr. 15. (ebda $^{17}/_{1}$ 40.)

Isler, Leopold, ♁, Dr. med., I. Assist. d. Sanat. Tulln, N.-Östr. (Wien $^{8}/_{3}$ 81.) **V:** Verabschiedet 01.

Isolani, s. Isaacsohn.

Istel, Edgar, DB., SDS., Musik, Dr. phil., Komponist. Berlin-Wilmersdorf, Südwestkorso 19. (Mainz $^{23}/_{2}$ 80.) **V:** Das deutsche Weihnachtsspiel u. seine Wiedergeburt aus dem Geiste der Musik 00; J. J. Rousseau als Komponist seiner lyrischen Szene Pygmalion 01; Rich. Wagner im Lichte eines zeitgenössischen Briefwechs. 02; Der fahrende Schüler, kom.-romant. Oper 05; Die komische Oper,

Studie 06; Peter Cornelius, Biogr. 06; D. Entstehg d. deutsch. Melodramas 06; Op.-Führer zu Thuilles „Lobetanz", Cornelius' „Barbier v. Bagdad" u. Humperdincks „Heirat wider Willen" 07; Des Tribunals Gebot, O. 08; Die Blütezeit der musikal. Romantik in Deutschland 09; Das Kunstwerk Rich. Wagners 10; G. Mahlers 8. Symphonie 10, 2. A. 12; Das letzte Ahnenfest, Ballett 12; König Mammon, Optte. 13; Dramaturgie d. mod. Oper 14. H: Ges. Aufsätze v. Peter Cornelius 04; E. T. A. Hoffmanns musikal. Schriften 07; Dittersdorf, Autobiogr. 09; Hoffmanns musik. Novellen 12.

Itschner, Hermann, ℞, Seminarlehrer. Weimar. (Mannheim $^{8}{}_{8}$ 73.) V: Bildungsnöte d. Volksschullehrer 01; Über künstler. Erziehg v. Standpunkt d. Erziehungsscb. 01; Lehrproben zur Länderkde v. Europa 04, 3. A. 13; Der Aufsatz im Plane der künstlerischen Erziehung 05; Unterrichtslehre I 08, 2. A. 13, II 10, III 12; Sprachlehre für d. Kinder des Volkes 11. H: E. Riegel, Deutsche Geschichte, 18. A. 05.

Jucum, Frau Marta (Pf. Marta Radetzky), Roman, Nov., Skizze, Essay, Naturbeschreibg. Berlin-Lichterfelde, Drakestr. 44. (Reval $^{20}{}_{8}$ 70.) ()

Judeich, Bruno, RP., ✎, ✉, ⌂, Polit., Chefred. d. „Zittauer Nachr.". Zittau, Bahnhofstr. 16. (Dresden $^{30}{}_{3}$ 62.) V: Erreichte Ziele (m. Schramm-Macdonald) 00.

Judeich, Frau Sidonie, geb. Mierswa, Roman. Zittau, Bahnhofstr. 16. (Herminenhütte $^{16}{}_{3}$ 74.) V: Aus dem Reiche d. Naphta 02; Coeurbube 05; Familie Leersen 11.

Judeich, Walther, Altertumswiss., Dr. phil., o. UP. Jena. (Dresden $^{5}{}_{10}$ 59.) V: Cäsar im Orient 85; Kleinasiatische Studien 92; Topographie von Athen 05.

Judeich-Mierswa, s. Judeich, Sidonie.

Julamél, s. Burkard, Amélie.

Julia Virginia, s. Fould, Jul. Virg.

Julian, Regina, s. Schlesinger, R.

Julianus, s. Peschke, Julius.

Juliat, Knut v., s. Schmidt, Marie, München.

Jülicher, Adolf, ✝, D., Dr. phil., o. UP., GKonsistR. Marburg i. H., Universitätsstr. 31. (Falkenberg $^{26}{}_{1}$ 57.) V: Fachschr. ()

Julien, Frl. Rose, DSch., ✎, Illustrat. Berlin W 35, Genthinerstr. 15; zurzeit auf Reisen. (Würzburg $^{20}{}_{4}$ 69.) V: Die deutschen Volkstrachten zu Beginn d. 20. Jahrh. 12.

Julius, Karl, s. Müller, Jul.

Julius, Karl, s. Stein, Karl H. F. J. v.

Juncker, Alfred, ✝, D., o. UP. Königsberg, Maraunenhof, Ernst Wichert-Str. 6. (Ida- u. Marienhütte $^{4}{}_{7}$ 65.) V: Das Ich u. d. Motivation d. Willens i. Christent. 91; D. Ethik d. Ap. Paulus I 04; Das Gebet bei Paulus 05; Das Christusbild des Paulus 06; Zur neuesten Johanneskrit. 12.

Juncker von Ober-Conrent, Frl. Elisabeth (Pf. E. v. Weitra), Novell., ⌂, ✉, ✾. Cassel, Hohenzollernstr. 68. (Gumbinnen $^{12}{}_{3}$ 70.) V: Wenn die Schatten dunkeln . . ., Dichtungen 96; D. trauernde Madonna, Einakt. 03; Seelenfäden, Nn. 06; Lebenskampf, Einakt. 07; Rübezahls Tochter Tr. 10; Königin Luise, Festsp. 10; Es lebe das Vaterland, Festsp. 10; Der Bärengraf, Tr. 11; Die Herzogin will es . ., Sch. 12.

Jünemann, Franz, ⁂, Kantforschung, Dr. phil., GObLehr. Neisse, Bismarckstr. 11. (Worbis $^{12}{}_{3}$ 81.) V: Krit. Bedenken zu Kants Apriorismus 03; Kantiana, 4 Aufs. zur Kantforschg u. Kantkritik 09; D. philos. Idealismus u. d. Grundproblem d. Erkenntnistheorie 13.

Jünemann, Frl. Maria Regina (Pf. Maria Regina), Nov., Kritik, ✎, Dir. d. Deutschen Theaters. Cöln a. Rh., Moltkestr. 97 I. (Frankfurt h. M. $^{4}{}_{8}$ 88.) V: Diavolo, N. 08; Skizzen aus d. Theaterleben 10; Meine Residenzarbeit, soz. Skn. 13.

Jung, Emil (Pf. Walter vom Wingolf), Dr. jur., em. Notar. Wien XVIII, Dempscher-G. 5. (Mühlau $^{2}{}_{6}$ 61.) V: Reisebilder aus dem Süden 00; Radfahrseuche u. Automobilunfug 02, 3. A. 02; Radikaler Reform-Katholizismus 06.

Jung, Erich, ⚖, Dr. jur. et phil., o. UP. Straßburg i. Elsaß. (Mainz $^{1}{}_{7}$ 66.) V: Causa finalis, eine Bacostudie 93; Delikt und Schadensverursachung 97; Von d. „logisch. Geschlossenheit" des Rechts 00; D. Bereicherungsansprüche u. der Mangel des rechtl. Grundes 02; „Positives" Recht, zur Theorie v. Rechtsquelle u. Auslegg 07; D. Problem d. natürl. Rechts 12.

Jung, Frieda, s. Brauer, Frieda.

Jung, Josef (Jung-Reinisch), ⌂. Erfurt, Pilse 17. (Kohlstadt b. Reichenberg, Böhm. $^{5}{}_{6}$ 67.) V: Nanette, Schiller-Lebensbild 01. *

Jung, Frl. Luise M. (Pf. Ludw. Bernow), FDS., Roman, Nov., Jugendschr., ℞, ✎, ⌂, ♛. Baden-Baden, Sofienstr. 7. (Meersburg $^{17}{}_{9}$ 43.) V: 30 Jahre 82; Miterlebt 83; Des Schwarzwalds schönste Sagen 89, 2. A. 03; Schloß Favorite 96; D. Buch v. Türkenlouis, Markgraf Ludw. v. Baden 97; Bad. Gesch. f. Schule u. Haus 00; E. Wort f. d. Familienlesetisch 00; Europ. Wanderbild.: Baden-Bad. 02.

Jung, Ph. L., Feuerlösch- u. Rettgswes., Buchh., Red. d. „Feuerpolizei, Ztg. f. Feuerlöschwes.". München, Frühlingstr. 20. (ebda $^{28}{}_{1}$ 72.) H: Von der

Brandstätte 03; Das Feuerhaus u. s. Inh. 03; Feuerwachen, deren Bau u. Einteilg 10; Deutsche Feuerwehr-Bücher, 25 Hefte.

Jung, Philipp, Gynäkologie, Dr. med., o. UP. Göttingen, Kirchweg 5. (Frankfurt a. M. $22|_4$ 70.) V: Fachschr. ()

Jung, Rud., Gesch. d. Stadt Frankfurt a. M., Dr. phil., Prof., Archivdir. Frankfurt a. M., Weckmarkt 3. (ebda $24|_3$ 59.) V: Herzog Gottfried d. Bärtige von Lothringen unter Heinr. IV. 84; Quellen zur Frankf. Gesch., Bd. II 88; Inventare des Frankf. Stadtarch. II/IV 89/93; Die Frankf. Landgemeinden von Schulin 95; (m. Wolff u. Hülsen): D. Baudenkmäler in Frankf. a. M. I/III 96/02; Goethes Briefwechsel mit Antonie Brentano 1814 bis 1821 96; Das histor. Archiv der Stadt Frankf. a. M. 96, Neubearbeitg u. d. T.: Das Frankfurter Stadtarchiv, seine Bestände u. seine Gesch. 08; D. engl. Gemeinde in Frankf. 1554—59 10.

Jung, Wilhelm, Kunst♛, Dr. phil., Architekt. Grunewald-Schmargendorf, Charlottenbrunnerstr. 1. (Durlach $30|_{11}$ 69.) V: D. Klosterkirche zu Zinna im MA. 04; D. Kunstdenkmäler des Kr. Lebus 09, der Stadt Frankfurt a. O. 12, des Kreises Weststernberg 13.

Jung-Reinisch, s. Jung, Josef.

Junger, Oswald (Ps. Oswald Dreigestirn), ASV., SDS., 🏑, Jagdsport, Reisebeschr., 🏑, ♣, ⊠, Hrsg. d. „Archivs f. prakt. Landwirtschaft" u. der „Landwirtschaftl. Sond.-Korresp.". Berlin-Schöneberg, Gust. Freytag-Str. 2. (Rokitten $17|_{10}$ 72.)

Jünger, Nathanael, s. Rump, Joh.

Jüngling, Ewald Aug., (k.), ✠, ObPfr. Linnich a. Roer. (Elberfeld $6|_5$ 45.) V: Gotteslob aus Kindermund 84; Die betende Unschuld 84; Paradies d. christl. Seele 85; Manna 85; Erkl. kath. Kirchenlied. 92, 3. A. 10; Christl. Seelengarten 97; Himmelsklänge 97; St. Barbarabüchlein 97; Andachtsbüchl. d. Todesangstbrudersch. 99; Das hochwürdigste Gut 05; St. Anna-Büchlein 08. H: Leben d. Heiligen (mit H. Rütjes) 86. ()

Jungmann, Emil, ✠, Dr. phil., GStud-Rat, Rektor d. Thomasschule, o. HonUP. u. Dir. d. Prakt.-pädag. Seminars. Leipzig. (Sangerhausen $6|_8$ 46.) V: Fachschriften. ()

Jungmann, Ernst, ♆, Red. a. d. „Hamburg. Nachr.". Hamburg, Malzweg 14. (Oldenburg $3|_6$ 51.) V: Nordische Herbstblätter, G. 83; Skomand, E. 83, 2. A. 85; Tönnies Evers, histor. N. 88; Sinkende Zeiten, hist. Erz. 90; Aus Hamburgs schwerer Zeit (Unter der Faust des Korsen), Erz. 12. H: Ed. Jungmann, Eckernförde u. der 5./4. 1849 98.

Jungmann, Max, Satire, Dr. med., Prakt. Arzt. Berlin NO, Bötzowstr. 13. (Schildberg $1|_4$ 75.) V: Heinrich Heine ein Nationaljude 96; Dornen, G. 06.

Jungnickel, Max, Skizze, Kritik. Berlin-Friedenau, Körnerstr. 45, GH. I. (Saydorf, Kr. Liebenwerda $27|_{10}$ 90.)

Jungnitz, Jos., (k.), Kirchen♛, D., Dr. phil. h. c., Ehrendomhr., Archivdir., o. Hon-UP., Geistl. R. Breslau, Göppertstr. 12. (Nieder-Mois $17|_5$ 44.) V: Kl. Kirchengesch. 80, 9. A. 10; Legende der Heil. 81, 11. A. 10; Gesch. d. Dörfer Ober- u. Nieder-Mois 85; Heil. Hedwig 85; J. Heyne 90; Sebast. v. Rostock 90; Petr. Gebauer 92; Die Bresl. Ritualien 92; Kongregation d. Grauen Schwestern 92; D. Bresl. Brevier u. Proprium 93; D. Grabstätt. d. Bresl. Bischöfe 95; Martin v. Gerstmann 98; Aug. Meer 98; Visitat.-Berichte d. Diöz. Bresl. I 02, II 04, II 07, IV 08; Karl Otto 04; D. Breslauer Germaniker 06; Das St. Josephsstift in Breslau 07; Prälat Ferd. Speil 07; Anton Lothar Graf von Hatzfeldt-Gleichen 08; Die Breslauer Domkirche 08; Verz. d. Breslauer Bischöfe 10; Joseph Sauer 12.

Jüngst, Frl. Antonie, (k.), DSch., ♆, Nov. Münsteri. Westf., Warendorferstr. 63. (Werne $13|_6$ 43.) V: Konradin, E. 83, 4. A. 11; Der Glocken Romfahrt 84, 3. A. 11; Der Tod Balburs, E. 86, 2. A. 04; Gesucht u. gefunden, R. 89, 2. A. 08; Unterm Krummstab 89, 2. A. 01; Vater unser, ein Zyklus v. Ged. 91; Wider Willen, Nn.-Slg. 92; Leben u. Weben, G.-Slg. 94; Reginald v. Reinhardsbrunn, Erz. 96, 2. A. 08; Guta v. Triberg, M. 97; Ein Meteor, Erz. 98; D. Erdenpilger u. sein Schutzengel, geistl. Festsp. (m. Petrinus) 98; Strandgut des Lebens, Nn. u. Erzn. I 98, 2. A. 11, II 02; Consolatrix afflictorum, Erz. aus d. 14. Jahrh. 99, 2. A. 08; Roma aeterna 00, 2. A. 04; Aus meiner Werkstatt, n. G. 02: D. Leben eine Gefahr, der Tod eine Gnade, Erz. 01; B. H. Overberg, Dichtg 05; Wege u. Ziele, R. 05; Gezeichnet! Ein Büchlein von der Fürsorge 06; Maria von Magdala, Dichtg in Bildern 08; Ohne Halt u. Hort, Erz. 09; Schicksalswalten, 2 Nn. 10; Sommerfäden, n. G. 10; Die Eichhöfer, Dorfgesch. 10; Wegwartblüten, Nn. 11; Auf d. Fahrt nach dem Glück, Erz. 12; Gebeugt, nicht gebrochen, hist. Erz. 12.

Jüngst, Hugo C., ♆, 🏑, Kritik, Geschäftsführer der „Neuen literar. Anstalt". Dresden-A., Hübnerstr. 13. (Essen $7|_{11}$ 71.) V: Herzblut, G. 92; Sudermann od. Liliencron? 93, 2. A. 99; Seelenakkorde, G. 95; Los von Berlin! Zur Überwindg d. Berlinertums in d. zeitgen. Lit. 99, 3. A. 02; Silhouetten d. Lebens, N. 02, n. A. 08; D. Furcht v. d. Kinde 02, 3. A. 03;

Offener Brief an Kaiser Wilhelm II. 03; Flammenzeichen, Zeitged. 03, 3. A. 10; H. Heine, e. Enquete 09; Der Sturz Haeckels 10; Aus Kampf u. Stille, Essays 12. ()

Jüngst, Johs., ✝, Lic., Pfr., MitHrsg. von „Evang. Freiheit" u. „Ev. Gemeindeblatt für Stettin". Stettin, Alte Falkenwalderstr. 5. (Drabenderhöhe $^{5}_{3}$ 71.) **V:** Garstige Sophismen 93; Quellen der Apostelgesch. 95; Ist die Hoffng auf e. Wiedersehen nach dem Tode christlich? 99; Kultus- u. Geschichtsreligion 01; Das evang.-kirchl. Leben d. Rheinprov. 02; Chronik v. St. Johannisberg 02; Christentum u. Religionsgesch. 02; Die wild- u. rheingräfl. Zensur- u. Gemeindeordngn des 16.—18. Jahrh. 03; Kirchengeschichtl. Leseb. (m. H. Rinn) 04, 3. A. 12; dass., Schülerausg. 05, 3. A. 13; Pietisten 06; Dogmengeschichtl. Lesebuch (m. H. Rinn) 10.

Junk, Victor, deutsche Sprache u. Lit. ♛, Musik, Dr. phil., UDoz., Aktuarius d. Kais. Akad. d. Wiss. in Wien, Dirigent d. „Akad. Chores". Wien III/1, Hainburgerstraße 19 III. (ebda $^{18}_{4}$ 75.) **V:** Goethes Forts. d. Mozartschen Zauberflöte 00: Die Epigonen des höf. Epos, Auswahl aus deutsch. Dichtgn des 13. Jahrh. 06; Max Reger 10; Tannhäuser in Sage u. Dichtg 11; Gralsage u. Graldichtg des MA. 11, 2. A. 12. **H:** Rudolfs von Ems Willehalm von Orlens, aus dem Wasserburger Codex d. fürstl. Fürstenbergisch. Hofbibl. in Donaueschingen 05; E. neues Bruchstück aus Rudolfs von Ems Weltchronik 06.

Junker, Carl, VB., ✓, ⚖, Polit., Bibliograph., **Ue:** FEIH, Buchhdl., Hrsg. d. „Österr.-ungar. Buchh.-Korr.", Red. d. „Österr. Rundschau". Wien III, Hauptstr. 6. (ebda $^{10}_{8}$ 67.) **V:** Allgem. bibliogr. Repertorium 96: Dezimalklassifikation 97; Üb. d. Stand d. Bibliogr. in Österr. 97; D. Verein der österr.-ungar. Buchhändler 1859—1899, Festschr. 99; D. Berner Konvention zum Schutze d. Werke d. Lit. und Kunst und Österr.-Ung. 00; Die Aufhebg d. Zeitungsstempels u. d. österr. Presse 01; Index librorum in Austria prohibitorum, Suppl. I. 02; Die für den Buch-, Kunst- u. Musikalienhandel wichtigsten Bestimmgn des neuen Zolltarifes 07; Die Corporation der Wiener Buch-, Kunst- u. Musikalienhändler 1807—1907 07. **H:** Österr. Bibliographie 99/01.

Junker, Fr., ⚔, Dr., Rekt. d. Realgymn. u. d. Oberrealsch. Göppingen. **V:** Höhere Analysis I 98, 3. A. 06, II 99, 2. A. 2. Abdr. 03; Repetitorium u. Aufgabensammlg zur Differentialrechng 02, 2. A. Neudr. 07: Repetitorium u. Aufgabensammlg z. Integralrechng 02, 2. A. Neudr. 08; Aufgabensammlung zur Arithmetik u. Algebra 10; Lehr- u. Übungsbuch z. Arithmetik u. Algebra, Ausg. A u. B 13 II.

Junker, Fritz, s. Doenges, Willy.

Junker, Heinrich Paul, Lit♛, Dr. phil., Prof., Realschuldir. Braunschweig, Roonstr. 13. (Münster i. W. $^{18}_{1}$ 59.) **V:** Grundriß d. Gesch. d. franz. Literatur 89, 7. A. 12. *

Jura, Rud., s. Hirschberg, Rud.

Jürgens, Otto, hannov. ♛, Dr. phil., städt. Archiv. u. Biblioth. Hannover, Finkenstr. 4. (ebda $^{18}_{2}$ 62.) **V:** D. Landeshoheit im Fürstentum Lüneburg 88; Gesch. der Stadt Lüneburg 91; Kat. der Stadtbibl. zu Hannover 01.

Jürgensen, Jan, s. Hübbe, Thomas.

Jürgensohn, Arved, ♛, ⁂, Verkehrswesen u. Patentrecht, Statistik, wissenschaftl. ⁄, **Ue:** R, ObLehrer a. D. Berlin-Friedenau, Sponholzstr. 38. (Nötkenshof i. Livland $^{17}_{3}$ 62.) **V:** D. Memoiren d. Grafen Ernst v. Münnich 96; Zur Reform d. Paketportos in Deutschland u. Österr.-Ung. 98; Die Frage eines deutsch-niederländ. Postvereins 00/01; Patentgesetzgebg u. Erfinderschicksale 06; Weltporto-Reform, Das nahende Welt-Pennyporto in neuer Beleuchtung 09/10; Hiddensee, das Capri v. Pommern 13.

Jürgensohn, W., s. Winkler, Wilh.

Jürges, Paul, klass. Ψ, Dr. phil., Prof., Bibl. an der Landesbibl. Wiesbaden, Rauenthaler Str. 23. (Wismar $^{30}_{11}$ 64.) **V:** De Sallustii hist. reliq. 92; D. mod. Systeme von Büchergestellen mit verstellbaren Legeböden 95.

Jurisch, Konrad, chem. ⚙, Dr. phil., Prof. Berlin W 35, Kurfürstenstraße 48. (Jammi $^{26}_{11}$ 46.) **V:** Darstellg d. Gesetze d. Elektrolyse 72; Fabrikat. v. chlorsaurem Kali 88; Verunreinigung der Gewässer 90; Philos. d. Kultur 90; Handb. d. Schwefelsäurefabrikation 93; Fabrikat. v. schwefels. Tonerde 94; Über Gefahren für Arbeiter in chem. Fabriken, Unfallverhütungsmittel u. Arbeitsbedingungen 95; Üb. Gefahren f. Arbeiter in chem. Fabrik., Verteidigung 96; Grundzüge d. Luftrechts 97; Das Luftrecht in der deutsch. Gewerbeordnung 05; Salpeter u. sein Ersatz 08; Stickstoffdüngg 08; Beweis d. Fermatschen Satzes 08; Zweiter Beweis dess. 09; Üb. Luftsalpeter 10; Spannng, Dichte u. Ausdehng d. gesättigten Wasserdampfes 13.

Juritsch, Georg, ♛, D., Dr. phil., Dir. Pilsen, Luxemburgerg. 17. (Wien 51.) **V:** Wieviel Kinder hatte d. heilige Maria? 85; Adalbero, Gf. v. Wels 87; Gesch. d. Bischofs Otto I. von Bamberg 89; Gesch. der Babenberger u. ihrer Länder 94; Geschichtl. v. d. kgl. Stadt Mies in Böhmen 95; Der 3. Kreuzzug gegen die Husiten 00: Die Deutschen u. ihre Rechte in Böhm. u. Mähren im 13. u. 14. Jahrh. 05; Die Ver-

breitung deutsch. Dorfnamen in Böhmen vor einem halben Jahrtausend 05; Handel u. Handelsrecht in Böhmen bis zur hus. Revolution 07.

Jürs, Joh. Heinr. W. (Pf. Tedge Puttfarken), Zahnarzt. Hamburg, Borgfelderstr. 73. (Altona $^{20}{}_{2}$ 44.) V: Plattdeutsche Gedichte. ( )

Just, Alfred, soziale Frage, Pastor an St. Salvator. Breslau, Bohrauerstr. 4a. (ebda $^{26}|_{9}$ 75.) V: Der moderne Arbeiter und die bürgerl. Gesellschaft 02; Der Gesamtverband evangel. Arbeitervereine Deutschlands 04, 2. A. 13; 100 Entwürfe zu Vorträgen in Männer- u. Arbeitervereinen I 06, 2. A. 10, II 09; D. evangel. Arbeitervereine 07; Biblische Geschichten für die Unterstufe höh. Mädchenschulen 12; D. moderne Jugendbewegg 13.

Just, Richard, Handelsw., Prof., Ob.-Lehrer a. d. Öff. Handelslehranst. Dresden-A. 16, Zöllnerpl. 8. (Borna b. Leipzig $^{23}|_{1}$ 54.) V: Kaufm. Rechnen I 01, 2. A. 08, II 02, 2. A. 10, III 04, 2. A. 14; Grundriß d. Handelswiss. [Handelsbetriebslehre] (Findeisen), 10. A. 12.

Justi, Ludwig, Kunst♛, Dr. phil., Prof., Direktor der National-Galerie u. Doz. a. d. HandelsHSch. Berlin. (Marburg $^{14}{}_{3}$ 76.) V: Konstruierte Figuren u. Köpfe unter den Werken Albrecht Dürers 02; Dürers Dresdener Altar 04; Giorgione 08; Gesch. d. Kunst (m. a.) 09 ff. ( )

Justus, Dr., s. Mankowski, Herrmann.

Justus, Carolin, s. Paris, Th. Richard.

Jüthner, Julius, klass. Ψ, Dr. phil., o. ö. UP. Innsbruck, Schöpfstr. 4. (Prag $^{25}|_{6}$ 66.) V: Üb. antike Turngeräte 96; D. Gymnastikos des Philostratos 02; Vorläufiger Bericht über e. archäologische Expedit. nach Kleinasien (m. Knoll, Patsch, Swoboda) 03. H: Philostratos, Über Gymnastik, m. Übers. u. Komm. 09; Primitiae Czernovicienses (m. Hilberg) 09, 11.

Juvenal, s. Goetz, Adolf.

Ivanowitsch, s. Lowack-Zollna, Maria.

K.

Kabisch, Martin Richard (Pf. Martin Richard), ✝, Roman, Lic., Reg.- u. SchulR. Düsseldorf, Böcklinstr. 10. (Kemnitz i. Pomm. $^{21}{}_{5}$ 68.) V: Das vierte Buch Esra 89; D. Eschatologie d. Paulus 93; Erläuterg der Episteln 96, 2. A. 04; Epistelandachten 96; Erläuterg d. Evangelien 98, 3. A. 09; Ev. Religionsbuch 00/02, 6. A. 11; Lores Beruf, R. 04; Das Gewissen 06; Gottes Heimkehr, die Gesch. e. Glaubens, R. 07, 2. A. 12; Ev. Bibelkunde 08; Wie lehren wir Religion? 10, 3. A. 13; Erziehender Geschichtsunterr. 12, 2. A. 13; Das neue Geschlecht 13.

?Kaboth, Hans, Nov., Jagd- u. Forstliterarisches, Kgl. Oberförster. Ohlau, Schles. (Poppelau $^{22}{}_{12}$ 69.) V: Aus meiner Waldkanzel 05; Aus Dorf u. Wald, Nn. 06: Der Wanderer aus dem Forsthause, Nn. 07; Margarethe Jansen, Nn. 07; D. Friedhof d. Heimatlosen, Erz. 08, 2. A. 09; Im grünen Rock, R. 09; Das grüne Wandern, R. 10; Das grüne Haus, R. 11; Der grüne Mulus, R. 12.

Kachellek, Albert, ☿, ☉, ⚔, Red. d. „Zeitschr. f. d. gesamte Rahmenindustrie u. den Bilderhandel". Berlin-Steglitz, Holsteinische Str. 19 II. (Rittel, Kr. Konitz $^{19}{}_{4}$ 78.) V: Lose Blüten, G. 03; Ahasver u. Bonaparte, Dr. 04; Donau-Nachtlieder 04; Wiederkehr 10; Der Märchensucher 11. ( )

Kade, Reinhard, Ψ, Musik♛, Dr. phil., Prof., ObLehr. Dresden, Löbauerstr. 5 I. (ebda $^{25}|_{9}$ 60.) H: Brunonis vita quinque fratrum 86; Andr. Möller 88; Kleist, Prinz v. Homburg, Schulausg. 88; D. ält. Musikalien i. Freiberg 88; Ch. Demant 90; Katalog d. Musik.-Slg. in d. Kgl. Bibl. zu Dresd. 90; Gesch. d. Freiberg. Buchdrucks 94; D. erste Zwickauer Gesangbuch v. 1525 04; Antonius Scandellus 13.

Kadelburg, Gust., ☉, ♂. Berlin NW, Brückenallee 36. (Pest $^{26}|_{7}$ 51.) V: Lustsp. u. Schwänke: Der wilde Baron; Goldfische (mit Franz v. Schönthan); D. berühmte Frau (mit v. Sch.); Großstadtluft (m. Blumenthal); In Zivil; Hungerturm: Orientreise (mit Bl.); Zwei glückliche Tage (m. v. Sch.); Mauerblümchen; D. Herr Senator; Zwei Wappen; Zum wohltätigen Zweck; Hans Huckebein; Im weißen Rößl (m. Bl.): Auf der Sonnenseite; Als ich wiederkam ... (m. Bl.); Das Bärenfell, neu bearbeit. u. d. T.: Onkel Bernicke; Die strengen Herren (m. Bl.); Das schwache Geschlecht; D. Pulverfaß; D. neue Vormund; Familie Schierke; D. Theaterdorf (m. Bl.); Humoristische Kleinigkeiten; Der blinde Passagier (m. Bl.); Der Familientag; D. Weg zur Hölle; Husarenfieber (m. Rich. Skowronnek); Der letzte Funke (m. Blumenthal); D. Tür ins Freie (m. dems.); Der dunkle Punkt (m. Presber); Alt-Wien (m. Wilhelm); Im grünen Rock (m. Skowronnek).

Kaeding, Fr. Wilhelm, Stenogr., Geh. RechnungsRat. Berlin-Steglitz, Südendstr. 56 I. (Rathenow $^{18}|_{9}$ 43.) V: Kürzgs-Verzeichn., Einigungssystem, 14. A. 98; Unterr. in d. Stolz. Stenogr., 3. A. 91; Stenogr. Lese- und Übungsbuch, 7. A. 05; Gesch., Wesen und Bedeutg d. Stenographie; Fortbildgsbuch f. Stolze-Schreysche Stenographie I u. II, 8. A. 04, III, 2. A. 06; Hilfszeitwörter in ihr. Verhältnis z. deutschen Wortschatz 98; Über

Geläufigkeitsunterſuch. d. Schrift 98 ff. IV; Welch. Kraftaufwand verwendet d. Kurrentſchrift a. d. Darſtellg d. Sprache? 99; Stenogr. Leſeb. Stolze-Schrey, 6. A. 05; Üb. d. zweckmäßigſte Zählmeth. b. d. wiſſenſchaftl. Kritik ſtenogr. Syſteme 98; Das r des Gabelsbergerſchen Stenographie-Syſtems 07/08 II; Druckverſtärkung in der Schrift u. die Verdoppelung der Konſonanten 08; Welche Verwechſlgsmöglichkeiten können beim Fortfall der Konſonantenverdoppelung entſtehen? 09. H: Stolze-Bibl. XVIII; Häufigkeitswörterb. d. deutſch. Sprache 96/98.

Kadner, Siegfried, †, Pfr. München, St. Matthäus. (20_2 67.) H: Jahrb. f. d. evang.-luth. Landeskirche Bayerns, ſeit 01. V: Luther im Kampf für das Evangelium, 2. A. 12.

Kadv, O., ſ. Kasdorf, Otto.

Kaftan, Julius Wilh. M., †, D., Dr. phil., o. UP., GOberkonſiſtR. u. Mitgl. d. ev. Oberkirchenrats. Berlin-Steglitz, Kaiſer Wilhelm-Str. 12. (Loit 30_9 48.) V: Predigt d. Evangeliums i. mod. Geiſtesleben 79; Evang. des Apoſtel Paulus 79; Weſen d. chriſtl. Religion, 2. A. 88; Wahrheit derſ. 88; Glaube u. Dogma, 3. A. 89; Brauchen wir e. neues Dogma, 2. A. 90; Suchet, was drob. iſt, Pred. 93; Chriſtent. u. Philoſ., 3. A. 96; Dogmatik 97, 5. u. 6. A. 09; Chriſtent. u. Nietzſches Herrenmoral, 3. A. 02; Z. Dogmatik, 7 Abhdlgn 04; Jeſus u. Paulus 06; Aus der Werkſtatt des Übermenſch. 06; Drei akad. Red. 08.

Kaegi, Adolf, klaſſ. Ψ, Sanskr. u. vergl. Ψ, Dr. phil., o. UP. a. D. Zürich. (Bauma, Schw. 30_9 49.) V: Spart. Geſch. v. 500—431 v. Chr. 73; Rigveda 78/79, 2. A. 81; Engl. Überſ. v. Arrowſmith 86; Griech. Gramm. 84, 8. A. 10 (ruſſ. 87, franz. 89, holl. 93, ital. 03); Kl. griech. Gramm. 93, 23. A. 13 (franz. 95, 3. A. 07, engl. 02, 6. A. 10); Zur gr. Schulgramm. 88; Off. Antwort 89; Griech. Übgsbuch I 91, 14. A. 13, II 95, 12. A. 14 (franz. 96, 3. A. 08, engl. 02), III 06. Uc: Siebzig Lieder d. Rigveda (m. Geldner u. Roth) 75. H: Benſelers griech.-deutſch. Schulwörterb., 13. A. 10; Autenrieths Homer. Schulwörterb., 11. A. 08; Homers Odyſſee erkl. v. Fäſi, I 9. A. 01.

Ka Ha Emm, ſ. Meyer, Karl Hermann.

Kahl, Wilh., Kirch.-, Staats-, Verwalt.-, Strafr., D., Dr. jur., Dr. med. h.c., o. UP., GJuſtR., MitHrsg. der Monatsblätter „Deutſch-Evangeliſch". Berlin-Wilmersdorf, Kaiſerallee 23 III. (Kl.-Heubach 17_6 49.) V: Selbſtändigkeitsſtellg d. proteſtant. Kirche in Bayern 74; Üb. d. Temporalienſperre 76; Deutſche Amortiſationsgeſetze 79; Oberes Kirchengericht f. d. Großherzogtümer Mecklenbg. 80; Gewiſſensfreiheit 86; Verſchiedenheit kath. u. ev. Anſchauung über d. Verhältn. von Staat u. Kirche 86; Unſer Bismarck 90; Kirchenordnung für die evang. Gemeinde d. Prov. Weſtfalen u. d. Rheinprov. 91; Lehrſyſtem d. Kirchenrechts u. d. Kirchenpolit. I 94; D. Konfeſſion d. Kinder a. gemiſcht. Ehen 94; Üb. Parität 95; Patriotism. u. Chriſtentum 95; Ebenbürtigkeit u. Thronfolgerecht d. Grafen z. Lippe-Biesterfeld 96; Bismarck lebt 98; D. Errichtung v. Handelsgeſellſchaften d. Religioſe 00; D. Bedeutung d. Toleranzantrags f. Staat u. ev. Kirche 02; Strafrecht u. freie Liebestätigkeit 04; Die Religionsvergehen 06; Kirchenrecht (in Kultur d. Gegenwart) 06; Geminderte Zurechnungsfähigkeit 07; D. neue Strafgeſetzbuch 07; Öffentlichkeit u. Heimlichkeit in d. Geſch. d. deutſch. Strafverfahrens 08; Der Arzt im Strafrecht 09; Der Rechtsinhalt des Konkordienbuchs 10; Die alte u. die neue Haft (in Feſtſchrift für v. Martitz) 11; Zur Reform des neuen Strafrechts (in Deutſch-Evangeliſch) 11; Staat u. Kirche (in Handbuch der Politik) 12; Jur.-pſychiatr. Grenzfragen: D. Stand d. europ. Geſetzgebg üb. verm. Zurechnungsfähigkeit 13. H: (m. Rich. Dove) A. L. Richters Lehrb. d. kath. u. evang. Kirchenrechts 89.

Kahl, Wilh., ℞, Dr. phil., Prov.-Schul-R. a. D., Beigeordneter f. das Schulweſen der Stadt Cöln a. Rh. (Heiligenſtadt 10_4 64.) V bez. H: D. Lehre v. Primat des Willens bei Auguſtinus, Duns Scotus u. Descartes 86; Cornelius Labeo 88; Mundart u. Schriftſprache im Elſaß 92; Felbigers Eigenſchaften rechtſchaff. Schulleute, 3. A. 09; Deutſche mundartl. Dichtungen 01; Das Lehrerſeminar zu Pfalzburg 1876 bis 1901 01; D. pädag. Anſichten in den Schriften deutſcher Rechtsphiloſ. u. Nationalökonomen aus d. Anf. d. 17. Jahrh. 06; Allgem. Pädagogik v. Th. Waitz 08; Salzmanns Pädagog Schriften 10; Zur Geſchichte der Schulaufſicht 13.

Kahle, Adolf W. J. (Pſ. v. Grotowski, A. Wilhelm, Wilh. Johannes), Roman. Berlin-Pankow, Breite Str. 8/9. (Kolberg 30_1 70.) V: Myſteriöſes Dunkel 99; In Liebesketten 00; Verſchlung. Pfade 00; Verbrecherwege 01; D. verhängnisvolle Inſchrift 02; Kommerzienrats Töchterchen 13; Muſikſkizzen.

Kahle, Auguſt, (k.), ℞, Lit. ☆, Dr. phil., GymnProf. Münſter i. Weſtf., Wermelingſtr. 3. (Arnsberg 15_1 61.) V: De ἔστι praepositionis usu Euripideo 88; D. erſte Faſſg d. Fürſtenbergſchen Schulordng 00; Deutſch. Leſeb. f. d. unt. u. mittl. Klaſſen höh. Lehranſtalten (mit Führer u. Kortz) 04 V, 5. u. 7. A. 13.

Kahlenberg, Hans v., ſ. Keßler, Helene.

Kahler, Erich, ♀, Nov., Dr. phil. Wien VII, Schottenfeldg. 8. (Prag $^{14}|_{10}$ 85.) **V:** Syrinx, Ged. 03; D. Brücke d. Iris, G. 05.( )

Kähler, Fritz, plattd. ♀, Bürgermstr. Laage i. M. (Klink b. Waren $^{5}|_{6}$ 73.) **V:** Niege Kamellen, Erz. 05; De Ollsch mit de Lücht, Schw. 09; De Halwswestern, Weihnachtssp. 10; De Wedderschien, Tr. 11.

Kaehler, Wilhelm, Nationalökonomie, Dr., o. ThSchP. Aachen, Viktoriaallee 15. (Halle $^{5}|_{2}$ 71.) **V:** Stellvertretg im Gewerbebetrieb 94; Gesindewesen u. Gesinderecht in Deutschland 96; Die preuß. Kommunalanleihen 97; Entwicklg des staatswissenschaftl. Unterrichts an d. Univ. Halle 98; Wie studiert man auf der Handelshochschule? 05; Nationalökonomie u. Ingenieurbildung 06; D. Durchführung d. Arbeiterschutzgesetze u. d. Gewerbeinspektion i. Deutschland 08; D. Anfänge v. Alfred Krupp 09; D. Geschichte des „Aachener Vereins zur Beförderung d. Arbeitsamkeit" 09; D. Grundlagen d. Dienstbotenfrage 09; Staat u. Vaterland 10; D. Sparwesen im Reg.-Bez. Aachen 12; Die Bildung von Industriebezirken u. ihre Probleme 12; Das Jahr 1813 und Preußens deutscher Beruf 13; Die Rechtsstellung der Lehrkräfte an den Preuß. Techn. Hochschulen 13.

Kahlo, Ernst, Versicherungswesen, Prokurist. Berlin-Dahlem, Göbenstr. 58. (Magdeburg $^{20}|_{12}$ 78.) **V:** Versichergsbedinggn u. Prämien 02, 12. Jahrg. 13.

Kaibel, Franz, ♂, /, Regisseur u. Dramaturg. Weimar, Cranachstr. 26 I. (Leipzig $^{16}|_{1}$ 80.) **V:** Schillers Demetrius ergänzt u. bearb. 04; Leierthausen-Rilkenburg, sat. Kom. 05; Der Mönch von Sendomir, Libr. 07; Die and. Hälfte, Dr. 07; Muhammed, Sch. 07; Cabarett-Einakter 08; Wenn Verliebte schwören! Lsp. 09; Mäusejagd, Lsp. 10; Zwischen 30 u. 40, Dr. 10; Der Pelikan, Dr. 12. **Ue:** Molière: Der Herr v. Pourceaugnac, Lsp. 10: Tartüff, George Dandin, Sizilianer 11; Lope de Vega, D. Hund des Gärtners 11; Molière: Schule d. Ehemänner, Don Garcia von Navarra 12; Beaumont-Fletcher, Witz ohne Geld 13.

Kailer, Frl. Frieda Alice, ASV., Roman, Nov., Skizze. Berlin-Wilmersdorf, Nassauische Str. 61. (Letschin $^{10}|_{1}$ 78.)

Kaindl, Raimund Friedr., ♛, Volkskunde u. Kultur♛, Dr. phil., o. UP. Czernowitz, Neuweltg., Villa Milla. (ebda $^{31}|_{8}$ 66.) **V:** Z. Gesch. v. Czernowitz u. Umg. 88; Gesch. d. Bukowina I 88, 2. A. 96, II 94, 2. A. 03, III 97; Ruthenen in d. Bukowina 89/90 II; Beitr. z. älter. ung. Gesch. 93; Kl. Studien z. Kunde d. Bukow. 93; Die Huzulen 93; Erwerbg d. Bukow. d. Österr. 94; Fr. A. Wickenhauser 1811/91 94; Studien z. d. ungar. Geschichtsquellen 94/02 XVI; Ill. Landesk. der Bukow. 95; Berichte üb. d. Arbeiten zur Landesk. der Bukow. 92/03 XII; Haus u. Hof bei den Huzulen 96; D. Entstehen u. d. Entwicklg der Lippowanerkolonien in d. Bukow. 96; Bei d. Huzulen im Pruthtal 97; Ethnogr. Streifzüge in den Ostkarpathen 98; Das Untertanswesen in der Bukowina 99; D. Bukowina 1848/49 00; D. Ansiedlgswesen in der Bukowina seit der Besitzergreifung durch Österreich 02; Die Volkskunde, ihre Bedeutung, ihre Ziele u. ihre Methode 03; Gesch. d. Bukowina von d. ältesten Zeiten bis zur Gegenwart 04; Beitr. zur Gesch. d. deutsch. Rechtes in Galizien 06—10 III; Gesch. d. Deutsch. in den Karpathenländern 07/11 III; Stud. z. Gesch. d. deutsch. Rechts in Ungarn I 08; Gesch. v. Czernowitz 08; Unser Heimatland Bukowina 12; Gesch. der Deutschen in Ungarn 12; Gesch. u. Volkskunde 13.

Kainz, Carl (Pf. Julius Zinka), Sprachen- u. Völkerkde Ostasiens, Inh. eines Übers.-Bur. Wien I, Heiligenkreuzerhof. (ebda $^{9}|_{3}$ 70.) **V:** Prakt. Gramm. d. chines. 90, 2. A. 00, d. armen. 91, d. mittelhochdeutsch. Spr. 94; D. ältesten chines. Staatsmünzen 93; D. sog. chines. Tempelmünzen 94; Liste générale des membres de l'I-C-A 99; D. Schutz des wirtschaftl. Schwächeren u. die österr. Zivilprozeßgesetze 12.

Kaiser, Emil, Nov. Cöln-Lindenhöhe, Dürenerstr. 127. (Ehrenfeld $^{5}|_{10}$ 68.) **V:** Von Blume zu Blume 92; Nicht schlecht 98; Johann der Bildner 98; Die Alten u. die Jungen 99; An der Grenze 02; Der Schatz des Verbannten 04; Klage 04; Das Denkmal 05; Karneval, R., 1.—15. A. 06; Abwege, R. 07, 2. A. 08; Ines, 1.—3. A. 08; Kölner Skizzenbuch 08; Warn, Dr. 11; Richmodis von Aducht, Dr. 13.

Kaiser, Erich, ⊕, ♎, Dr. phil., o. UP. Gießen, Löberstr. 25. (Essen $^{31}|_{12}$ 71.)

Kaiser, Georg, SDS., Musik, Dr. phil., Feuill.-Red. a. d. „Dresdner Nachrichten". Dresden-A., Walderseeplatz 4. (Hartmannsdorf b. Limbach $^{1}|_{3}$ 83.) **H:** Sämtl. Schriften von C. M. v. Weber, krit. Ausg. 08; Gerstäckers Romane 10 f.; C. M. v. Webers Briefe an Graf Karl v. Brühl 11. **V:** Beiträge zu e. Charakteristik C. M. v. Webers als Musikschriftsteller 10.

Kaiser, Hans, SDS., ♎, Feuill.-Red. d. „Hannoversch. Couriers". Hannover. (Konstanz $^{24}|_{8}$ 83.) ( )

Kaiser, Hans, ♛s-Wiss., Dr. phil., Kais. Archivdir. u. HonUP. Straßburg i. E., Schwarzwaldstr. 12 I. (Cöln $^{28}|_{9}$ 74.) **V:** Der collectarius perpetuarum formarum d. Joh. v. Gelnhausen 98; Die Pflüger in Halle 03; Der Kampf gegen d. deutsche Sprache i. d. elsäss. Schulen 1833—70 13.

H: Collect. perpetuarum formarum Joh. de Geylnhusen 00; Anleitg z. Ordnen u. Beschreiben von Archiven 05.

Kaiser, Frl. Isabelle, Rom., ♀. Bekteuried a. Vierwaldstätter See. (ebda $^{2}/_{10}$ 66.) V: Des ailes! G. 97; Sorcière, R. 96; Notre Père qui êtes aux cieux 00, 2. A. 00; Nov. 01; Hero, R. 01; Wenn d. Sonne untergeht, R. 01; Vive le Roi! R. 03; Seine Majestät! Nn. 05; Vater unser, R. 06; L'éclair dans la voile, Nn. 07; Mein Herz! G. 08; D. Friedensucherin, R. 08; Marcienne de Flüe, R. 09; Der wandernde See, R. 10; Le jardin clos, Poésies 12; Von ewiger Liebe, Nn. 13.

Kaiser, Koloman, DÖSchG., Dialekt♀, Lehrer. Wien VII, Lerchenfelderstr. 67. (Hornsburg, NÖstr. $^{1}/_{7}$ 54.) V: Da Franzel in da Fremd, G. i. nied.-östr. Mundart 98.

Kaiser, Paul, Kirchen♛, Dr. phil., kath. Mil.-Pfr. Dresden-N., Tieckstr. 19 II. (ebda $^{26}/_{6}$ 62.) V: D. kirchl. Besitz im Arrondissement Aachen gegen Ende des 18. Jahrh. 06. ()

Kaiser, Paul, ev. Erbauungs- u. Unterhaltungslit., D., Pfr. an St. Matthäi. Leipzig, Lessingstr. 5. (Züllichau $^{19}/_{12}$ 52.) V: Für Zeit u. Ewigkeit 83, 4. A. 01; V. Kind auf 91, 4. A. 06; Eben Ezer, Pred.; Gustav Adolf, Festsp. 89, 9. A. 03; Zur Heiligung des Sonn- u. Feiertages 93, 2. A. 03; Gust. Adolf 94, 8. A. 94; Melanchthon 96, 3. A. 97; Grüß Gott! G., 3. A. 09; D. Bergpredigt d. Herrn ausgelegt i. Predigten 00/01 IV, 3. A. 12; Den Kindern d. Himmelreich 02, 2. A. 07; Du sollst nicht — 02; Für d. Fest- u. Feiertage d. Kirchenjahres 03; Der Aßmannshäuser, e. Sang v. Rhein 04; Für Gustav Adolf-Vereinsversammlgn 04; Paul Gerhardt 06. H: Paul Gerhardts sämtl. Lieder 06; In den Kämpfen u. Zweifeln d. Zeit 07; Esaias Tegnérs Frithjofs-Sage 08; Ein neues Lied, Psalterstimmen für Kirche u. Haus 09. V: Von nordischen Wanderwegen 12; Für Freiheit u. Vaterland, Festsp. 13.

Kaiser, Paul E., ✍, Dr. phil., Prof., RSchObLehr. a. D. Traunstein, Ob.-Bayern, Rupprechtstr. 12. (Rawitsch i. Posen $^{20}/_{4}$ 57.) V: D. tägl. Periodizität der Dickendimensionen d. Baumstämme 79; D. fossilen Laubhölzer 90; Beiträge z. Kryptogamenflora v. Schönebeck a. Elbe I 96, II 07; Einheimische Nutzpflanzen 05.

Kaiser, Rud., Dr. phil., Ob.-Bibl. a. d. Berl. Kgl. Bibliothek. Berlin-Lichterfelde, Ringstr. 98. (Rawitsch 62.) V: De inscript. Graec. interpunct. 87; Katalog d. Bibl. d. Reichsjustizamts, 2. A. 97.

Kaiser, Wilhelm, Kritik, Dr. phil., Prof., GymnObLehr. Halle a. S., Steinweg 16. (Magdeburg $^{5}/_{8}$ 61.) V: Einige wicht. Städte der Ver. Staat. v. Amer. in ihr. Abhängigkt v. geogr. Bedinggn 88.

Kaißer, Bernh., (k.), ♛, ♛, SemOb.-Lehr. a. D., Prof. Schwäb.-Gmünd, Baldungstr. (Wäschenbeuren $^{11}/_{1}$ 34.) V: Stat. topogr. Beschreibung v. Rittergut Wäschenbeuren 68, 2. A. 09; desgl. d. Stadt Gmünd u. Umgebg 75, 3. A.; Führer z. d. Hohenstaufendenkmalen 74, 2. A. 90; D. nat. Aufgabe d. Schule 74, 2. A. 09; Lesebb. f. einkl. Schulen 80; Gesch. v. Württ. 81, 2. A. 91; Lesebb. f. Mittelkl. 84, 2. A. 88; Gesch. des Schulw. in Württ. 95, 97 II; Gesch. d. Erziehg u. d. Schulwes. m. bes. Berücksicht. Württ. 99; Aus Gmünds Vergangenheit u. seiner Umgebg 11. ()

Kalähne, Alfred, Naturw., bes. ∩, Dr. phil., ThSchP. Danzig. Oliva b. Danzig, Jahnstr. 8. (Berlin $^{17}/_{12}$ 74.) V: D. neueren Forschgn auf d. Geb. d. Elektrizität 08; Grundzüge d. math.-physik. Akustik 10/13 II. Ue: L. Poincaré, Die Elektrizität 08.

Kalau vom Hofe, Joh., PA., Lexikogr., Ue: IFE, Red. a. Bibliogr. Inst. Leipzig, Dresdenerstr. 76. (Insterburg $^{18}/_{3}$ 47.)

Kalbeck, Max (Pf. Jeremias Deutlich), WB., CP., ♆, ♁, ♪, Musik- u. Theaterkrit. Wien XIX, Karl Ludwig-Str. 76. (Breslau $^{4}/_{1}$ 50.) V: A. Natur u. Leben, G. 70, 2. A. 72; Wintergrün 72; Neue Dichtgn 72; Deutsch. Dichterb. 74; J. Ch. Günther 79; Nächte, G., 2. A. 80; Z. Dämmerzeit, G. 81; R. Wagners Nibelungen, 3. A. 82; Wagners Parsifal, 2. A. 83; Wiener Opernabende 85; Don Juan 85; Gereimtes u. Ungereimtes 85; Maienkönigin, O. 87; A. alter u. neuer Zeit, G. 90; Bastien und Bastienne, O. 91; D. Gärtnerin, O. 91; Jabuka, O. 95; Humoresken u. Phantasien 96; Opernabende 98 II; Das stille Dorf, O. 98; Nubia, O. 98; Hochzeit zu Ulfosa, O. 00; Johannes Brahms, Biogr. I 04, IIa 07, IIb 09, IIIa 10, IIIb 12, I 3. A. 12, II 2. A. 09, IIIa 2. A. 11; Capriccio 05. H: Daniel Spitzers Letzte Wiener Spaziergänge 94; Mozarts „Don Giovanni" u. „Le nozze di Figaro" in neuen Texten 06; Brahms im Briefwechsel mit Heinrich u. Elisabet v. Herzogenberg 07, 3. A. 12; D. Spitzers gesamm. Schriften I/II (m. O. E. Deutsch) 12. Bearb: Zahlr. Opern usw. ()

Kalbfleisch, Karl, klass. Ψ, Dr. phil., o. UP. Gießen, Südanlage 4. (Gelnhausen $^{3}/_{11}$ 68.) V bez. H: In Galeni de placitis Hippocratis et Platonis libros observationes criticae 92; Die neuplatonische Schrift *Πρὸς Γαῦρον* 95; Galeni Institutio logica 96; Über Galens Einleitg in d. Logik 97; Galeni de victu attenuante liber 98; Papyri Argentoratenses Graecae 01: Papyri Graecae musei Britannici et musei Berolinensis 02; Galeni de

causis continentibus libellus 04; Berliner Klassikertexte, Heft III (m. H. Schöne) 05; Simplicii in Aristotelis Categorias commentar. 07; Papyri Iandanae (c. discipulis) I—IV 12/13.

Kaldewey, Frl. Paula, Nov. Charlottenburg, Kaiser Friedrich-Str. 68. (Breslau $^{19}/_{10}$ 70.)

Kaliebe, Frl. Luise (Pf. M. Düsterbrock), plattd. Erz. u. Gedichte. Anklam, Stettinerstr. 15. (ebda $^{18}/_{2}$ 65.) **V:** En poor Planten ut minen Goren 05; Jeremias Bräsig 07; Riemels un Spletter 09; Bur Kranich un anner Lüd 12.

Kälin, Carl, (k.), Missions♛, Jugenderzählgn, P., **Ue:** E, SJ. Luxemburg-Stadt, Limpertsberg, Xaveriushaus. (Einsiedeln, Schweiz $^{5}/_{4}$ 70.) **Ue:** F. Finn, Philipp der kleine Sänger 02, 2. A. 13. **V:** In den Zelten des Mahdi 04, 5. A. 12.

Kalisch, Leop., BP., städt. Angelegenh., Handel, Industrie, StadtR. Berlin W 10, Matthäikirchstr. 4. (ebda $^{20}/_{1}$ 42.) **V:** Aktionär 74; Börse u. d. Börsengesch. 89, 8. A. 94.

Kaliska, s. Landau, Lise.

Kalkoff, Paul, ♛ d. Reformation u. d. Humanism., Dr. phil., Gymn. Prof. Breslau X, Bismarckstr. 18. (Cölleda $^{17}/_{8}$ 58.) **V:** Wolfger v. Passau 1191—1204 82; Depeschen des Nuntius Aleander v. Wormser Reichstage 1521 86, 2. A. 97; Pirkheimers u. Spenglers Lösung v. Banne 96; Jak. Wimpfeling u. Schlettstadt 97/98; Briefe, Depeschen u. Berichte üb. Luther 1521 98; Die Anfänge der Gegenreformation i. d. Niederlanden 03/04; Forschgn zu Luthers röm. Prozeß 04, 05 u. 10; Capito im Dienste Erzbisch. Albrechts v. Mainz 07; Ablaß u. Reliquienverehrung an d. Schloßkirche zu Wittenberg unt. Friedrich dem Weisen 07: Aleander geg. Luther, Studien z. ungedr. Akten usw. 08; Die Miltitziade, krit. Nachlese z. Gesch. d. Ablaßstreites 11; Die Romzugverhandl. auf dem Wormser Reichstage 11; Zu Luthers röm. Prozeß: Der Prozeß d. Jahres 1518 12; Die Entstehung des Wormser Edikts 13; D. Vorgesch. d. allg. Wehrpflicht in Preußen 13; Perilla od. d. Erstürmung Roms, Sch. 13.

Kalkschmidt, Eugen, PA., Publizistik, bild. K., Lit. Krit. d. „Frkf. Ztg.". Solln b. München, St. Johannes-Str. 2. (Memel $^{10}/_{12}$ 74.) **V:** Großstadtgedanken 07. **H:** Ludwig Richter an Georg Wigand 03; Bismarck, Reden, Auswahl I 07, II 08. ()

Kalle, Fritz, Prof., GRegR. Wiesbaden, Uhlandstr. 10. (Paris $^{12}/_{1}$ 37.) **V:** Maßregeln z. Besten d. Fabrikarbeiter 75; Wirtschaftl. Lehren 77, 6. A. 92; Wie nährt man sich gut u. billig? 91, 3. A. 92; Wie erhält man sich gesund u. erwerbsfähig? 94, 81. A. 12; Des Reservisten Begleiter in d. Heimat 95, 18. A. 07; Wegweiser ins wirtsch. Leb. 07, 23. A. 12; Das Büchlein der Eltern 11, 18. A. 12; u. a.

Kallinikos, s. Siebert, Th.

Kallius, Erich, Dr. med., o. UP. u. Dir. d. anat. Inst. Greifswald, Karlspl. 15. (Berlin $^{3}/_{8}$ 67.)

Kalliwoda, Emma, ♛ der Naturw. u. Naturphilos. Lausanne-Ouchy, av. Grammont. (Durlach $^{20}/_{7}$ 69.) **Ue:** M. Berthelot: Die Chemie im Altertum u. MA. (m. F. Strunz) 09; Aufsätze 10; Die 7 Metalle u. 7 Planeten 12; Anatoli, D. Glaube d. Indianer v. Alaska. **V:** Nachlaß des Tonkünstlers J. W. Kalliwoda 09 f.

Kalousek, Jos., ♛, Dr. phil., emer. o. UP., HofR. Prag II, Taborg. 39. (Wamberg $^{2}/_{4}$ 38.) **V:** Einige Grundlagen d. böhm. Staatsrechts 70; Böhm. Staatsrecht 71, 2. A. 92; Behandlung d. Gesch. Premysl Ottokars II 74; Regni Bohemiae mappa Hist. 76, 2. A. 94; Karl IV. 78; Gesch. d. K. böhm. Gesellsch. d. Wiss. 85; Üb. altböhm. Erbrecht (tschech.) 94; Apologie Herzog Wenzel d. Heil. (tschech.) 01. **H:** Archiv Cesky VII—XXIX 87—13; Documenta et registra civitatis Albae Aquae 89.

Kaltbrunn-Hoya, L. v., s. Kelterborn, Ernst.

Kaluza, Max, engl. Ψ, Dr. phil., o. UP., GRegR., MitHrsg. d. „Zeitschr. f. franz. u. engl. Unterr.". Königsberg i. Pr., Hufen, Bahnstr. 29a. (Ratibor $^{22}/_{9}$ 56.) **V:** Libeaus Desconus 90: The Romaunt of the Rose 91; Chaucer u. d. Rosenroman 93; Stud. z. germ. Alliterationsvers 94 II; Hist. Gramm. d. engl. Spr. I 00, II 01, 2. A. 06; Engl. Metrik i. histor. Entwicklg dargest. 09; A Short History of English Versification (mit Dunstan) 11.

Kama, s. Meyer, Gustav.

Kama Deva, s. Geßmann, Gust. W., u. Kuschar, Rud.

Kambli, C. W., †, D., Alt-Dekan. Kilchberg b. Zürich. (Zürich $^{25}/_{1}$ 29.) **V:** Studien und Lesefrüchte 70; Unser Glaube a. e. ewiges Leben 73; Soz. Ideen d. Christentums 78; Eigent. im Licht des Evangeliums 82; Fromm u. frei 84; Freies Christent. 86; Mitgabe a. d. Lebensweg f. Konfirmanden, 3. A. 87; Soz. Parteien u. uns. Stellung zu denselben 87; Luxus nach seiner sittl. u. soz. Bedeutung 90; Stellung d. Frau z. öffentl. Leben 90; G. Keller u. s. Stellung zur Religion usw. 91; Grenzen d. Wohltätigkeit 91; D. sittl. Bedeutung d. Unsterblichkeitsglaubens 93; D. Armenpflege i. d. Stadt St. Gallen 95; D. Stellg d. freisinn. Protestantismus z. Sozialism. usw. 95; D. F. Strauß 96; Sappho 96; Haben Christent. u. Sozialdemokratie ein Interesse, einander zu bekämpfen? 96; Dekan K. Meyer sel. 98; Zur Verteidigung des Protestantismus 99, 2. A. 04; Kunst

u. Leben 05; Christus u. Christentum, Pred. 05; D. sex. Frage u. ihre Beantwortung durch Aug. Forel 06; D. Bedeutg d. bild. Kunst f. d. Jugenderziehung u. d. Schule 07; Protest. u. kath. Erziehg u. Charakterbildg 08; Gustav Adolf Saxer, alt Landammann 10.

Kameke, Frau Elisabeth v., geb. v. Kameke (Pf. Ilse Charlot), Erz., Roman. Cratzig i. Pom (Gerfin 1/1 60.) V: Durch Stillesein u. Hoffen, R. (nach) d. Engl. d. Edna Lyall) 03.

Kamen, Gregor. s. Stein, Edm. G. Frhr. v.

Kamieński, Lucian, SDS., RP., Musikkrit., Dr. phil., Red. an der „Königsberger Allg. Ztg.". Königsberg i. Pr., Hinter-Roßgarten 48. (Gnesen 7/1 85.) V: Die Oratorien v. Johann Adolf Hasse 12.

Kaminka, Armand, ♔, ⁂, Orientalia, ☤, Uc: ArmenHebGLF, Dr. phil. Wien III, Ob. Weißgärberstr. 24. (Berditschew 5/5 66.) V: Poésies Hébraïques 88; Studien z. Gesch. Galiläas 89; D. Geonim u. ihre Schriften 92; D. rabbin. Lit. der span.-arab. Schule 92; Wird d. Gute belohnt? 02; Hebräische Gedichte 09; Meine Reise nach Jerusalem 13. H: Krit. Ausgabe d. Tachkemoni 99.

Kamke, Albert, Weihnachtslit., Lehrer. Elberfeld, Hedwigstr. 11. (Stregow, Kr. Cammin 5/12 52.) V: D. Weihnachtsfeier, 2. A. 09 XII; 12 Festreden, 2. A. 08; Weihnachtsperlen, Ged. u. Festspiele 10; Weihnachtssegen, desgl. 12.

Kamlah, Kurt (Pf. Kurti), ☤, RegR. Düsseldorf, Kaiser Friedrich-Ring 3. (Hannover 4/12 66.) V: D. Lieder d. arm. Kurti 96; D. Bernsteinfrage 98; Letzte Verse vom armen Kurti 03; Mumuksha, Novellett. u. Skizz. 04; Frühlingstage in Spanien 06; Verse 08; D. Erziehg zum Lyriker durch O. E. Hartleben 12; D. Liebe d. Vinzenz Leuther 12.

Kammel, Edmund, Radfahrsport, priv. Apotheker. Weilheim i. ObBay., Karlsstr. (München 2/10 46.) V: Radfahrer Tourenb. v. Südbay. u. Tirol 92, 4. A. 01; ebenso der Gaue zw. Inn u. Salzach 99.

Kaemmel, Otto, ♔, Dr. phil., Prof., GStudR., GymnRektor a. D. Loschwitz bei Dresden, Pillnitzerstr. 69. (Zittau 25/9 43.) V: Heracleotica 69; D. deutsche Volkskrieg geg. Frankr. 70/71; Johs. Haß 74; Anfänge deutsch. Lebens i. NOstr. 77; Entstehg d. östr. Deutschtums 79; Spamers Ill. Gesch. d. neueren Zeit 82/83 II, 2. A. 94/95 III; Grundzüge d. neuer. Gesch. 86, 4. A. 13; Gang durch d. Gesch. Sachsens u. s. Fürsten 89; Deutsche Gesch. 89, 3. A. 11; Wandkarte z. Gesch. d. Wettin. Lande (m. G. Leipoldt) 91; Grundzüge d. Sächs. Gesch. (m. Karte) 92, 3. A. 12; D. Univers. d. Mittelters bis zum Eintritt des Humanismus (i. Schmids Gesch. d. Erziehg) 92; Italien. Eindrücke 95; Spamers Ill. Geschichte d. Mittelters I, 2. A. 96, d. neuesten Zeit III 97, III 2. A. 02 unt. d. Tit.: Ill. Gesch. d. n. Zeit; Werdegang d. deutsch. Volkes 96/98 II, 3. A. 11; Ch. Weise 97; Sächs. Gesch. 99, 3. A. 12; Krit. Stud. z. Bismarcks Gedanken u. Erinnergn 99; Herbstbilder aus Italien u. Sizilien 00; D. Kampf um d. humanist. Gymn. 01; Rom u. d. Campagna 02, 3. A. 13; D. Besiedelg d. deutsch. Südostens 10.—11. Jahrh. 09; Gesch. des Leipziger Schulwesens 09; Bürgerkunde für höh. Schulen des Kgr. Sachsen 10.

Kammer, Erich, Politik, ✉, ✓, Buchdruckereibes. u. Verleger d. „Zehlendorfer TagesZtg.", d. „Polit. Prov.-Corr.", d. „Deutsch. Kolonial-Anzeiger" u. d. „Bund d. Handwerker". Berlin-Zehlendorf, Hauptstr. 48. (Eydtkuhnen 31/8 76.)

Kammerer, Otto, Masch.-Bau, ThSchP., GRegR. Charlottenburg, Reichsstr. 5. (Miesbach i. Oberbay. 8/4 65.) V: D. Technik d. Lastenförderg einst u. jetzt 06.

Kaemmerer, Geo. (Pf. Georg Oswald), BJ & SV., Auswärt. Politik, ✓, ⚓, ✉, ☤, Hrsg. der „Neutral-Correspondenz" u. d. „Börse, Handel u. Industrie". Berlin-Lichterfelde W, Ringstr. 49 a. (Danzig 4/11 71.)

Kaemmerer, Ludwig, Kunst♔, Dr., Prof., Dir. d. Kaiser Friedrich-Museums. Posen, Tiergartenstr. 15. (Danzig 11/10 62.) V: Landschaft i. d. deutsch. Kunst 86; Daniel Chodowiecki 97: Hubert u. Jan van Eyck 98; Hans Memling 99; Max Liebermann 00; Ahnenreihen a. d. Stammbaum d. portugies. Königshauses 03; D. wichtigst. Baudenkmäler d. Prov. Posen (m. P. Graef) 09.

Kammerhoff, Ernst, lit.-hist. Essay, Kritik, Rektor. Itzehoe, Breitenburgerstr. 24. (Ratzeburg 23/7 69.) V: v. Wildenradts ep. Dichtgn 01; Paul Gerhardt 07; Landheimat, Leseb. (m. a.) 08; Prinz Emil v. Schoenaich-Carolath als Mensch u. relig. Lyriker 09; Wilh. Arminius 09, 2. A. 13; Johs. Dose 10; Charlotte Niese 10; Paul Kunad 10; H. A. Krüger 11; Theodor Körner 11; Fritz Reuter 13; Die Düppelstürmer 13.

Kannitzer, Ernst, SDS., ☤, Dr. jur. Allenstein, Ostpreuß., Wilhelmstr. 9. (ebda 20/12 85.) V: D. einsame Weg, G. 09; D. gestohlene Tod, N. 10.

Kamp, Caspar, (k.), ⚓, Rektor, MitHrsg. d. „Schematismus kath. Lehr. u. Lehrerinn. Westf.", Red. d. „Pädagog. Woche". Bochum i. W. (Echtrop 25/3 63.) V: W. Erdmann 98; Heimatkde d. Kreise Bochum, Gelsenkirchen, Hattingen u. Witten (mit Stein) 99; D. neue Inv.-Vers.-Ges. 90; D.

Arbeiterschutzgesetze erläut. u. m. Aufg. vers. z. Gebr. i. Schulen u. Verein. 01; Diktate i. Aufsatzform (m. Kraume) 03; Volldampf voraus: I. Bilder a. d. deutsch. Kriegsschiffsleben, II. Bilder a. d. deutsch. Handelsschiffsleb. (m. Hoischen) 03; Führer d. das Volksschulleseb. (m. Fleitmann und Marke) 04 III; Unterrichts-Stoffverteilg für 7 klassige Volksschul. (m. Donner) 04; Rechnen fürs Leben (m. Kemper) 04; Sprachschule für Volksschul. (mit Fleitmann u. Marke) 04; Schule und Leben als Ankläger der heutigen Volksschule 07; Jeder mit eigener Feder (m. Kleff) 07; Realienbuch f. Schule u. Haus 08.

Kampers, Frz., mittelalt. ♛, Dr. phil., o. UP. Breslau XIII, Körnerstr. 12 III. (Oesede $^{16}|_{10}$ 68.) **V:** Die tiburtin. Sibylle d. MAlters 94; Kaiserprophetien u. Kaisersagen i. MAlter 95, 2. A. u. d. Titel: D. deutsche Kaiseridee in Prophetie u. Sage 96; MAlterl. Sagen vom Paradiese u. v. Holze d. Kreuzes Christi 97; D. Lehninsche Weissagung üb. d. Haus Hohenzollern 97; Alex. d. Gr. u. d. Idee d. Weltimperiums in Prophetie u. Sage 01; Dantes Kaisertraum 09; Karl der Gr. 10. **H:** Weltgesch. in Charakterbildern 01: Histor. Jahrbuch der Görres-Gesellschaft 02 ff.; Breslauer Studien zur Geschichte 08 ff. ()

Kaempfe, Paul, epische ♆, ev. Pfarrer emer. Braunschweig, Geysostr. 10. (Magdeburg $^{3}|_{7}$ 41.) **V:** Burchard III., Erz. 89; In Schutt u. Asche (Magdeburg 1629—1631) 01; Vaterländ. Erzählgn: D. alte Fritz in Körbelitz, D. erste Sieg im Freiheitskriege 07; D. Völkerschlacht anno 1813, Dr. 13.

Kampffmeyer, Georg, Arabisch u. Marokkokunde, Dr. phil., Prof. am Seminar f. orient. Sprachen, Hrsg. v. „D. Welt d. Islams". Berlin-Lichterfelde W, Werderstraße 10. (Berlin $^{8}|_{7}$ 64.) **V:** Alte Namen im heutigen Palästina 92; Zur Geschichte der Bibliothek in Celle 95; Marokko 02; D. Irreleitg der öffentl. Meing in der Mannesmann-Angelegenheit 10; Mein Schlußwort in d. Mannesmann-Angelegenheit 11; Studien u. Mitteilgn d. Deutschen Marokko-Bibliothek 11; Marokkanische Gespräche 12. **MitH:** Mitteilgn des Sem. für orient. Sprachen (Abt. II: Westasiat. Studien).

Kampmann, Carl, Reproduktions-Technik. Baden bei Wien. (Wien $^{8}|_{7}$ 47.) **V:** Dekorierung d. Flachglases durch Ätzen usw. 89; Titel u. Namen d. versch. Reproduktions-Techniken 91; Schleifen d. Lithographie-Steine u. Ersatzmittel f. dass. 92; Die graph. Künste 98, 3. A. 09.

Kandler, Frau Flora, PA., Roman, Nov., ✓. Dresden, Kyffhäuserstr. 30. (Bautzen $^{27}{}_{12}$ 69.) **V:** Wogen d. Lebens, Nu. 99; Irrleben, R. 05.

Kann, Leopold, ∩, Dr. phil., Prof. am k. k. technolog. Gewerbe-Museum. Wien. (ebda $^{9}|_{6}$ 75.) **V:** Eineinhalb Jahre in Nordpolarregionen 04. ()

Kann, Mathias Conrad, Rom., Erzählg, Gedichte, Lehrer. Cöln-Vingst, Ostheimerstr. 28. (Cöln-Deutz $^{11}|_{7}$ 71.) **V:** Abseits v. Weg, G. 07; Festliche Klänge, G. u. Lr. 09; Nur ein Zigeunermädchen, E. 10.

Kannengießer, Paul, ⁂, ♛, Dr. phil., Prof., GObLehr. Straßburg i. E., Universitätsstr. 32. (Neustrelitz $^{9}|_{1}$ 53.) **V:** Dogmatismus u. Skeptizismus 77; Kapitulation zw. Karl V. u. Papst Paul III. geg. d. deutsch. Protest. (1546) 88; Reichstag z. Worms v. 1545, Beitr. z. Vorgesch. d. Schmalkald. Krieges 91; Z. Gedenktage d. Reformators M. Butzer 91; Karl V. und Max. Egmont, Graf v. Büren 95.

Kanoldt, Frl. Johanna, ♆. München NW, Nikolaipl. 1. (Karlsruhe i. B. $^{20}|_{9}$ 80.) **V:** Guide to the Old Pinakothek of Munich 10.

Kanowski, Friedr. Herm., ♆, ⊙. München, Dietlindenstr. 7 p. (Gumbinnen $^{31}|_{10}$ 53.) **V:** Alpenrosen u. Heidekraut, G. 84; Frauen u. Poeten, Lsp. 84; Mira, d. Polenbraut, O. 86; Verfehlte Werbung, Schw. 86; Unterm Pantoffel, Schw. 86; D. Ehebrecherin, Tr. 87; Kasia, Tr. 88; D. beiden Oberstein, O. 90, 2. A. 91; Verhängnisvolle Ständchen, Schw. 90; Eine jungfräuliche Frau, Liebesdrama 97; Der falsche Assistenzarzt, Schw. 98; Ballett-Magnetismus, Schw. 01; Isab. Gangauelli, Dr. 02; Verrufene Liebe, Sch. 03; E. vergnügte Walze, Schw. 07; D. Wildgraf vom Ammersee, O. 13; Fürstentalent, Schw. 13.

Kant, Karl, Deutsche Ψ, Dr. phil. Leipzig, Emilienstr. 21 II. (ebda $^{6}|_{12}$ 49.) **V:** Scherz u. Humor bei Wolfram v. Eschenbach 78. **Bearb:** Grimms Wörterb. IV, 1 (m. R. Hildebrand) 90 ff.; Weigands Deutsch. Wörterb. 5. A. (m. K. v. Bahder u. H. Hirt) 07 ff.

Kanter, Erhard Waldemar, ♛, Dr. phil. München, Mauerkirchnerstr. 14. (Berlin $^{19}|_{1}$ 78.) **V:** Hans von Rechberg v. Hohenrechberg 03; Das Ende der bayrisch-ingolstädtischen Linie 04; D. Ermordung König Ladislaws 06; Markgraf Albrecht Achilles von Brandenburg, Burggraf von Nürnberg 11.

Kantorowicz, Hermann U. (Pf. Gnaeus Flavius), Strafrecht, Rechts♛, Rechts⁂, Dr. jur., a.o. UP. Freiburg i. B., Dreikönigstr. 30. (Posen $^{18}|_{11}$ 77.) **V:** Goblers Karolinenkomm. 04; D. Kampf um d. Rechtswissenich. 06, 2. (ital.) A. 08; Albertus Gandinus u. d. Strafrecht d. Scho-

lastik I 07; Zur Lehre vom richtigen Recht 09: Entstehung der Digestenvulgata 10; Rechtswissenschaft u. Soziologie 11; Was ist uns Savigny? 12.

Kapff, Ernst, PA., ⊙, Archäologie, ℞, Dr. phil., Realgymn.Prof. Göppingen, Württ., Burgstr. (St. Gallen $17_{|4}$ 63.) **V:** Kanzel u. Schaubühne, hist. Lsp. 89; Columbus, Sch. 92; Alt-Ulm, Festsp. 94; Jephta, Orat. 95; Ein Besuch bei Wilhelm Hauff, Bühnensp. 96; Die deutsch. Schulen im Ausland 02; Die Erziehgsschule 06; Magdalenenbrunnen, O. 12. **Uc:** Ferrero, Größe u. Niedergang Roms, Bd. III u. IV 08, V 09, VI 10; Frauen der Cäsaren 12.

Kapp, Julius, Dr. phil. Berlin-Westend, Lindenallee 26. (Steinbach b. Lahr $1_{|10}$ 83.) **V:** Frank Wedekind 08; R. Wagner u. Franz Liszt 08; Die Geliebte, Dr. 09; Register zu Liszts Gesamm. Schriften 09; Biographie Franz Liszts 09, u. illustr. Volksausg. 11, 5. A. 13; Lisztbrevier 10; Rich. Wagner-Biographie 10, 8. A. 12; Der junge Wagner 10; Liszt u. die Frauen 11; Arth. Schnitzler u. s. Werke 12; Rich. Wagner u. die Frauen 12, 6. A. 13; Hektor Berlioz 13: Nicolo Paganini 13. **Begr u. Red:** Liter. Anzeiger 04—07. **H:** Liszts Gesamm. Schriften, Volksausg. 10; Rich. Wagners Gesamm. Briefe 14.

Kappert, Adam, s. Adam, Karl.

Kappert, Johann, ♆, Nov., Erzählgn, Bürgerschul-Direkt. Wien III, Hörnesg. 15. (Troppau $3_{|4}$ 56.) **V:** Gesammelte Gedichte 97.

Kappesser, Alfred, Skizze, Pastor. Hamburg 5, Koppel 11. (Alsenz $10_{|3}$ 69.) **V:** Reisebilder aus Italien 08; Vom lebendigen Gott 10.

Kappstein, Frau Anna, geb. Behnisch (Pf. Anna Behnisch-Kappstein), SDS., ♆, Nov., Rom., Plauder., Naturstimmg, Tierbeobachtg, Kritik. Charlottenburg, Schloßstr. 17. (Potsdam.) **V:** Blutstropfen, Nn. u. Skn. 97; Am Zuchthaus vorbei, R. 00; Wanderkameraden, G. 02; Freie Bahn, R. 05; Das klingende Fließ, 7 Nn. 06; Meine zoologischen Freundschaften 07; Ehrenschuldner, R. 08; Der Opferstein, R. 11, 2. A. 13; D. lichte lange Tag, R. 13; Fernweh, R. 14.

Kappstein, Theodor (geleg. Pf. Liberalissimus) BP., SDS., RP., ✝ u. Kirchenpolitik, Lit. ♔, 𝒻, Kritik, ⁂. Charlottenburg, Schloßstr. 17. (Berlin $28_{|11}$ 70.) **V:** Johs. d. Täufer u. seine Zeit 98; Emil Frommel 03, 2. A. 06; Peter Rosegger 04; Bedürfen wir des Pfarrers noch? 06; G. E. Lessing 06; Buddha und Christus 06; Ahasver in d. Weltpoesie 06; Wesen u. Geschichte der Religion 06; Eduard v. Hartmann, Einführg in seine Gedankenwelt 07; Herder u. Schleiermacher als Vorkämpfer d. mod. Theologie 07: Psychologie d. Frömmigkeit 08; Mod. Theologie u. Kultur 08; Leuchten d. Menschheit 08; Führende Geister d. Gegenwart 08; D. kirchl. Berlin 08; Rud. Eucken, d. Erneuerer d. deutsch. Idealismus 09; D. drei Berliner Religionsgespräche m. Arthur Drews 10 f.; Ad. Hausrath 12; Auf die Schanzen, Lichter u. Losungen 11; Bedürfen wir d. Kirche noch? 11; Gegen den Zwang 12; Bibel u. Sage 13; Selbsterlösg, Vorlesgn 14: Zur Linken Gottes 14; D. Kirche ist bekenntnislos! 14; Gelehrte u. Gescheite 14; Matth. Claudius 14; D. Welt als Vorstellg, Theaterkritiken 14. **H:** Modern. Christentum, Essayserie (m. a.) 06 ff.; Die deutschen Hochschulen, illustr. Monographien 07 ff.

Kappus, Franz Xaver (Pf. Franz Xaver), Nov., satir. 𝒻, ⊙, k. u. k. Oberleutnant, Red. d. „Militärischen Rundschau". Wien III, Rennweg 33 a. (Temesvár $17_{|5}$ 83.) **V:** Im mohrengrauen Rock, Hum. 03; D. Frau Marquise, kom. O. 08; Ha! Welche Lust . . ., Hum. 11; Der Liebeskönig, Kom. (m. Kurt Robitschek) 12; Ihr Bild, Einakt. (m. demselb.) 12; Der Einbrecher, Einakt. (m. dems.) 12.

Kaps, Herm., Red. d. „Barmer Ztg." Barmen-U., Bismarckstr. 81a. (Pasewalk $23_{|1}$ 70.)

Karabacek, Jos. Ritt. v., ♔ d. Orients, Paläogr., Dr. phil., o. UP., HofR., Dir. d. k. k. Hof-Bibl., Wirkl. Mitgl. u. Sekretär d. phil.-hist. Klasse d. Kais. Akad. d. Wissenschaften. Wien III/2, Salmg. 25. (Graz $20_{|9}$ 45.) **V:** Beitr. z. Gesch. d. Magdajiten 79; Die pers. Nadelmalerei 81; Kat. d. Theod. Graffschen Funde in Aghypten 83. **H:** Mitt. aus d. Slg. d. Papyrus Rainer seit 86; Führer durch die Ausstellung der Papyrus Erzherzog Rainer 94. ()

Karafiat, Karl, Ur♔, ⌂, ♆, Pfr., k. k. Konservator, Kustos des urgeschichtl. Zentralmus. Teplitz-Schönau. (Mähr. Trübau $21_{|10}$ 66.) **V:** In Freud u. Leid 11; Über Totenkult 11; Der Rössener Typus im nordwestl. Böhmen 11; Tätigkeitsberichte d. Museumsgesellschaft mit Aufsätzen üb. Kunst 11—13; Bilder aus Nordböhmen 12; Zwei Emailzierstücke im Teplitzer Museum 12; D. Coleoptereusammlg Baumeisters 12; Aus d. Leben C. G. Fiedlers 12; Chirurgus Hackenschmied u. seine Zeit 13; Aus d. Leben d. Gemmensammlers A. Sünder-Mahler 13; Ein Blatt zur Urgeschichte des Menschen 13; Gedichte 13.

Karajan, Max Theodor Ritt. v., klass. ♆, Dr. phil., o. UP. a. D., k. k. HofR. Graz, Goetheстr. 21. (Wien $1_{|7}$ 33.) **V:** De Romanorum annalibus et historiis 57; D. Handschriften d. Scholien zur Odyssee 57; Üb. den Bau der Recitativpartien der griech. Tragiker u. des Prologs in So-

phokles' Aias 93; Geschichte der räumlich. Entwicklung der Universität Graz 95; Der Singverein in Graz 09; u. a. ()

Karapancsa-Doleisch, Frau Gabi v., ASV., DÖSchG., Aufsätze, Skizzen, Nov. Dresden-A., Dürerplatz 20. (Rittergut Počernié, Böhmen $31|_1$ 70.)

Karásek, Josef, Slavistik, Dr. phil. Wien II/8, Hillerstr. 5. (Miletin, Böhm. $2|_6$ 68.) **V:** Slav. Literaturgesch. 06 II: u. mehrere Schriften in versch. slav. Sprachen. **H:** Ragusäische Legenden 13.

Karawajew, N., s. Sokolowsky, Leo.

Kardt, E. C., s. Eckardt, Franz.

Karell, Ludwig, VB., CC., VJ & S., ♈, ♐, ♂, ♋, ♑, Naturwiss., Dr. phil., kaiserl. Rat. Wien III/3, Rennweg 1a. (Mähren $26|_9$ 58.) **V:** Bausteine zur Acarofauna Ungarns 93; Paracelsus 94; Perlen u. Korallen 95; Justus v. Liebig 03; Tiefseetiere u. ihre Erforschg 03; D. Naturgesch. i. d. Dichtgn Grillparzers 07; D. Friedensbewegg 08. **Red:** D. Wage 04—08. ()

Karl, Friedrich, s. Möhl, Friedrich Carl.

Karlchen, s. Ettlinger, Karl.

Karll, Alfred, ☉, ♔, ♂, Satir., Postinspektor. Wiesbaden, Bülowstr. 2 I. (Altona $2|_6$ 72.) **V:** Aachener Verkehrswesen bis zum Ende des 14. Jahrh. 05; Aachener Reiseverkehr im MA. 06; Napoleonische Studien 07; Ihre Kaiserl. Hoheit, Lsp. 09: Die Schwester Sr. Majestät, Lsp. (m. Frau Constanee Karll) 13.

Karlob, Wolfgang, s. Klob, Karl Maria.

Karlowitsch, Nik., s. Gerbel-Embach, Nic. v.

Karlsen, Eirik, s. Schönebeck, Erich.

Kárpáthy, Ludwig, PA., CP., Musik, Red. d. „N. Wiener Tagbl.". Wien IV, Prinz Eugen-Str. 16. (Budapest $27|_4$ 66.) **V:** Siegfried Wagner als Mensch u. Künstler 02; Einführgn in d. Opern „Der Kobold" u. „Bruder Lustig" von Siegfried Wagner; Zu den Briefen Richard Wagners an d. Putzmacherin Bertha 06; Unarten u. Rücksichtslosigkeiten 13.

Karpeles, Rudolf, jetzt: Kars, Rudolf.

Karrillon, Adam, Roman, Dr., Arzt. Weinheim i. Baden. (Waldmichelbach $12|_5$ 53.) **V:** Eine moderne Kreuzfahrt 97; Michael Hely 01, 2. A. 04; Die Mühle zu Husterloh 06; O domina mea 09; Im Lande unserer Urenkel 12. ()

Kars (urspr. Karpeles), Rudolf, Wiener Lokal♔. Wien XIX, Iglaseegasse 5. (Eiwanowitz $23|_9$ 54.)

Karsch, Ferd., Psychol., Dr. phil., Prof., UDoz., Kustos a. Zoolog. Mus. Charlottenburg 2, Kuesebeckstr. 92. (Münster i. W. $2|_9$ 53.) **V:** Forschgn üb. gleichgeschlechtl. Liebe: I. Kulturvölker 06 f., II. Naturvölker 12.

Karst, Josef J., Orientalistik, Dr. phil., a. o. UP. Straßburg i. Els., Illtorstaden 1. (Bettringen $1|_4$ 71.) **V:** Aussprache und Vokalismus des Kilikisch-Armenischen 99; Histor. Gramm. des Kilikisch-Armenischen 01; Armen. Rechtsbuch, hrsg., übs. u. erläut. I u. II 05; Grundriß der Gesch. d. Armen. Rechtes 07; Eusebius' Chronik, armen. Vers., deutsch hrsgg. 11.

Kaerst, Julius, alte ♔, Dr. phil., o. UP. Würzburg, Friedenstr. 45. ($16|_4$ 57.) **V:** Gesch. d. hellenist. Zeitalters I 01, II 1) 09; u. a. ()

Karstädt, Otto, ASV., ♂. Bad Schmiedeberg, Bez. Halle. (Wust $7|_8$ 76.) **V:** Spoß mütt sind, Gesch. u. Ged. in Altmärker Platt 07; Mundart u. Schule 08: Die allg. Mädchenfortbildungsschule 09; Heldenmädchen u. Frauen aus großer Zeit 11, n. A. 13; Rousseau 11; Dem Dichter nach! 13. **H:** Plattd. Blomengarden 07.

Karsten, Carl, RP., Politik u. ✉, Red. an d. „Leipzig. Neuest. Nachr." Markkleebergb. Leipzig, Schillerpl. 1. (Röbel i. Mecklenb.-Schw. $20|_4$ 72.)

Karsten, George, ♐, Dr. phil., o. UP. Halle a. S. (Rostock $3|_{11}$ 63.) **V:** Diatomeen der Kieler Bucht 99; Lehrbuch der Pharmakognosie 03, 2. A. 09; Strasburgers Lehrbuch der Botanik, Abt. Phanerogamen, 6.—12. A. 04—13; Phytoplankton der Valdivia-Expedition 05—07; Lehrbuch der Biologie (m. Nußbaum u. Weber) 11.

Karsten, Frl. Paula, ♂, ♅, ♈, ♔, ⚔, ♗, ✉, **Ue:** EFISSchw. Charlottenburg 2, Hardenbergstr. 38. (Pasewalk $8|_3$ 50.) **V:** Wer ist mein Nächster? Negertypen aus Deutsch-Westafrika 03; Hirundo u. Rustica, eine Schwalbengesch. 04; Bilder aus Deutsch-Westafrika 05.

Kasdorf, Otto (Ps. Otto Heinrich Weltzin u. O. Kado), Technik, ✉, Politik, Ingen. u. o. UP. Montevideo u. Klosterneuburg b. Wien. (Weltzin, Prß. $21|_8$ 80.) **V:** Eis u. Kälte 04; Bau u. Einrichtg von Molkereien 05; Appareils opérant simultanément l'écrémage du lait et le barattage de la crème 07, 2. A. 09; Ziel u. Wege mod. Weltanschauung 08; Menschen 08; Deutsche Kulturpolitik 09; Regeneration d. Freimaurerei, 1.—3. A. 09; D. Ausnützg d. Wasser- u. Windkraft im Landwirtschaftsbetriebe 09; D. Elektricität im Landwirtschaftsbetriebe 09; Entwicklung 09; D. Milchversorgg der Stadt Wien 10; La enseñanza de la maquinaria agricola 10; Los gastos de movimiento de los motores en Montevideo 11; Die moderne Völkerwanderung 11: Los arado-motores 13. **H:** Landwirtschaftl. Industrie 08; Informes de la Estacion de Control de Maquin. Montevideo 10—13.

Kaser, Kurt, ♔, Dr. phil., a. o. UP.

Graz, Naglerg. 59. (Steyr i. ObÖsterr. $^{23}/_{10}$ 70.) **W:** Handelspolit. Kämpfe zw. England u. d. Niederland. 1563—1566 92; Württ. aus römischen Archiven (mit E. Schneider) 94; Polit. u. soziale Bewegungen im deutsch. Bürgertum zu Anfang d. 16. Jahrh. 99; Deutsche Gesch. im Zeitalter Maximilians I. 06—12; Steiermark i. J. 1848 13.

Käfer, Engelbert, (k.), D., Pfr. Merzhausen i. Bad. (Wieladingen $^{6}/_{4}$ 51.) **W:** Paradies der Sozialdemokratie, 6. A. 07; Der Sozialdem. hat d. Wort 92, 4. A. 11; Unterr. üb. d. Spendg d. Nottaufe, 6. u. 7. A. 10; Lobet den Herrn 99, 3. A. 10.

Kaeser-Kesser, H. A. (Pf. u. Adr.: Hermann Kesser), SDS., Roman, ⊙, Nov., Dr. phil. Zürich 7, Sonnhalde 12. (München $^{4}/_{8}$ 80.) **W:** Der assoziative Faktor im ästhet. Eindruck 04; Luzern, Vierwaldstätterse u. Gotthard (kulturhist.) 08; Lukas Langkofler, Das Verbrechen der Elise Geitler, 2 Erz. 12.

Kassner, Georg (Pf. Dr. Bernhard), ⚗, Dr. phil., a.o. UP. Münster i. W., Nordstr. 39. (Lüben $^{4}/_{2}$ 58.) **W:** Fachschr. ( )

Kaßner, Karl, Meteorologie, ✓, ◉, Photogr., Dr. phil., Prof., Abteilgs Vorst. d. Kgl. Meteorolog. Inst., TH Sch Doz. Berlin SW 48, Wilhelmstr. 10. (ebda $^{1}/_{11}$ 64.) **W:** Mentor f. d. Abiturientenexamen 85; Paulus, d. Ap. d. Heiden 85; D. kleine Grieche (u. d. Pf.: Dr. A. Koch) 85, 12. A. 08; Üb. kreisähnl. Cyklonen 93; 2 meteorol. Erdgloben 07; D. Wetter u. s. Bedeutg f. das prakt. Leben 08; Das Reich der Wolken 09; Meteorol. Grundlagen des Städtebaus 10; Meteorol.-optische Erscheinungen 11. **H:** Ergebnisse d. Niederschlags-Beobachtgn in Norddeutschland, seit 09.

Kastan, Isidor, Politik, lit. Kritik, Naturw., Dr. med. Berlin W, Potsdamerstr. 123. (Kempen $^{24}/_{11}$ 40.) **W:** Gesundheitspflege im Hause.

Kasten, Wilhelm, RP., ✓, Nov., ✉, Red. Crefeld, Nordstr. 126. (Braunschweig $^{12}/_{6}$ 79.)

Kastil, Alfred, ⁂, o. UP. Innsbruck. Hall i. T. 490. (Graz $^{12}/_{5}$ 74.) **W:** Die Frage nach der Erkenntnis des Guten bei Aristoteles u. Thomas v. Aquin 00; Zur Lehre von der Willensfreiheit in der Nikomachischen Ethik 01; Studien zur neueren Erkenntnistheorie: I. Descartes 09; J. F. Fries' Lehre von der unmittelbaren Erkenntnis, e. Nachprüfg f. Reform der theoret. Philosophie Kants 12.

Kastner, Alex. Cornel. Willy, ♆, ⊙, ✓, Übersetzgn. Leipzig, Eilenburgerstr. 25. (Schwerin i. M. $^{18}/_{12}$ 61.) **W:** Narzissus, Lsp. 82; Sommerlaub, Dr. 89; Waldorakel, E. 91; D. Rhapsode v. Venedig, Tr. 93; Sansara, E. 97; Die Satanide u. andere Burlesken 00; Mathilde v Hohenfels, Schw. 04; Rina, R. 06; Neue Verse 11; D. Urbild d. Ischarioth, Dr. 12; Weltwahn, G. 13. **H:** Franz.-deutsch. Wörterbuch 04. **Ue:** Mantegazza, Physiologie des Schönen, Das Jahr 3000, Rätsel d. Liebe, Physiologie d. Liebe, Hygiene d. Liebe; Tinayre, Franç. Barbazanges; Brantôme, Leben d. galanten Damen; Sienkiewicz, Quo vadis; Tessaro, Giov. Huß; E. Gozzi, Memorie inutili.

Kastner, Ed. Fedor (Pf. Friedr. v. d. Adler), ♆, ✓, Lit. ♛, ♜, Lehr. i. R., Hrsg. von „Böhmens deutsch. Poesie u. Kunst". Wien XIX/5, Budinskyg. 24. (Neudorf a. A. $^{13}/_{1}$ 59.) **W:** Alte Weisen, G. 85; Lit. Plaudereien 86; Erziehungssünden 87; Aus u. an Marienbad, G. 87; D. deutsche Sprache u. d. Fremdwörter 87/88; Zeitgenöss. Dichter 87/88; Sprache, Mundart u. Fremdwörter 88; Lose Gedanken 88; Herbstfäden, G. 89, 2. A.; Von d. Heerstraße d. Lebens, Aph. 89; Deutsche Dichter aus Böhmen 90/97; N. Aphorismen über Frauen u. Liebe 90; Frau Else, G. 90; A. d. Matzner Sommerstaub, G. 92; Stimmungen, G., 2. A. 94; A. d. Adlergebirge (Rokitnitzer Mundart) 94, 2. A. 03; Aus m. Leben, Lose Gedanken u. u. Ged. 96; Erziehungssünden u. a. 98; Aus d. Bergen, G., 2. A. 00; Die Grabenmühlleut, Erz. 02, 2. A. 03; Hintertux. Plauder. 03; Hochgebirge, G. 04, 2. u. 3. A. 05; Tonion-gebiet, alp. Führer 06; Im innerst. Böhmerwald 10; Bergfahrten, G. 10; Winterfahrt ins Lavanttal 10; Kampf- u. Trutzsänge 11; Schlendertage im Kärntnerlande 11; Deine Briefe, lyr. R. 12; Neue Bergfahrweisen 12.

Kastner, Frau Else verw., geb. Michalitschke, ⊙, ♆, ✓, Nov., Skizzen. Wien XVIII/1, Währingerstr. 113. (Rokitnitz $^{28}/_{4}$ 66.) **W:** Immortellen, G. 92; Ernste Weisen, G. 94; Cypressen, G. 95; D. Sternkreuzorden 96; Nov. 98; Festschr. z. 150 j. Resid. d. Fürstl. Thurn- u. Taxisschen Hauses in Regensburg 98; Auf roter Heide, N. i. Versen, ill. 00; Ehe? Sch. 01; Psyche, G. 02; Hedwig Rohnau, Dr. 03; Skizzen 06; „und hätte der Liebe nicht", G. 07; D. gute Sitte, Dr. 07; D. Mantel, Dr. 08; Seine Hände, Skn. 09; Aus d. Tagebuche „eines" Gefallenen, Satire 09; Gesch. u. Verfassgn d. Sternkreuzordens 09; Ein Mörder? Skn. 09; Essays 09; Aus unserm lieben deutsch. Wald, 14 M. 10; Graf Saurau, hist. Dr. 11; Der Schuldner, Dr. 12; Neue Novellen 13.

Kastner, Emerich, Musik. Wien VIII, Rich. Wagner-Archiv, Lamng. 9. (ebda $^{29}/_{3}$ 47.) **W** bez. **H:** Wagner-Katalog 78; Wagner-Kal., 2. A. 81; Bayreuth 84; Wagneriana I: Briefe Wagners 85; Moni-

teur musical 87; Tonkünstler- u. Opernlexikon 89; Briefe R. Wagners a. s. Zeitgenossen, n. A. 97; Die dram. Werke R. Wagners 97, 4. A. 99; Sämtl. Briefe v. Beethoven 10; Bibliotheca Beethoveniana 13; R. Wagners sämtl. Briefe (m. Jul. Kapp) 14 ff.

Kastner-Michalitschke, s. Kastner, Else.

Kastrobalas, s. Birndt, Fanny.

Kastropp, Gustav, ♆, ⌂, Epos. Hildesheim, Cantorg. 1 II. (Salmünster $^{30}/_{8}$ 44.) **V:** König Elfs Lieder 75, 4. A. 03; Helene, Tr. 75; Suleika, Tr. 76; Gnomenmärch. 77; Dornröschen, dr. M. 78; Kain, E. 80; H. v. Ofterdingen 80; Agamemnon, Tr. 90; Gunhild, E. 90; Fantas. u. Märch. 90. ( )

Katann, Oskar, ⁂, Ästhetik, Poetik, Dr. phil., Adjunkt der städt. Sammlungen. Wien XV, Robert Hamerling-Gasse 3. (ebda $^{18}/_{1}$ 85.)

Katsch, Herm., ⌂. Berlin W 30, Bambergerstraße 45. (Eisenach $^{10}/_{9}$ 53.) **V:** Sein Patent, Schw. 98; Die Kollegin, Sch. 01; Die Siegesfeier, Lsp. 03; Modell, Lsp. 05; Das Tanzverbot (m. L. Hassenkamp) 08; Norachen od. das Sperrjahr, Lsp. 10. ( )

Katscher, Leop. (Ps. Ludwig Koelle, Ludwig Ungar, Albert Kellner, Ludmilla Koelle, Kosmopolit, Humanus), VB. Auf Reisen; Adresse: London W, Acton, Stuart Road 17. (Csakova $^{30}/_{8}$ 53.) **V:** Zahlreiche lit.-geschichtl., ethnogr., biogr. u. sozialreform. Schriften sowie Übsetzgn. aus dem Engl. u. Franz. ( )

Kattenbusch, Ferd., ✝, Dogmen♛, D., Dr. phil. h. c., o. UP., GKonsistR. Halle a. S. (Kettwig $^{3}/_{10}$ 51.) **V:** Luthers Lehre vom unfreien Willen u. v. d. Prädestination 75, 2. A. 05; D. christl. Unsterblichkeitsglaube 81; Luthers Stellung zu den oekumen. Symbolen 83; Üb. religiösen Glauben im Sinne des Christentums 87; Von Schleiermacher zu Ritschl 91, 3. A. 03; Lehrb. d. vergleich. Konfessionskunde: I. Die orient. Kirche 92; D. apostol. Symbol 94/00 II; D. sittl. Recht des Kriegs 06; Ehren u. Ehre 09. ( )

Katz, Albert, Jüd.♛ u. Lit., Sekr. des Verb. d. jüd. Literaturvereine. Berlin-Pankow, Floraстr. 58. (Lodz $^{17}/_{7}$ 58.) **V:** Der Jude u. d. Land seiner Väter 83; D. Seele des jüd. Volkes 85; Die Blutlüge 92, 2. A.; Der wahre Talmudjude 93, 3. A.; D. Juden im Kaukasus 94; Aus alt. u. neuer Zeit, Erzn aus d. Leben der Juden in Polen 96; Die Juden in China 00; D. Chassidismus 04; Biogr. Charakterbilder aus d. jüd. Gesch. u. Sage 05; Christen u. Juden als Förderer der hebr. Sprache u. Lit. 07; Jossele, Erz. aus dem Leben der Juden in Polen 10.

Katz, Georg, Belletristik, Dr. med., Arzt. Berlin, Jablonskistr. 6. (Glogau $^{29}/_{3}$ 86.) **V:** Schatten, Nn. 08; Marionetten der Liebe, R. 11. ( )

Katz, Julius, ⚗, Pharmacie, Dr. med. et phil., Apoth., Chemiker u. Pr. Arzt. Leipzig-Gohlis, Kirchplatz 8a p. (Hötensleben $^{1}/_{5}$ 70.) **H:** Dr. W. Schwabes Deutsch. homöopath. Arzneibuch.

Katzenstein, Louis, ✍, Dr. phil. Charlottenburg, Mommsenstr. 68. (Hannover $^{22}/_{6}$ 59.) **V:** D. Lohnfrage unter dem engl. Submissionswesen 95; Friedrich List 96; Die Trusts in den Verein. Staaten 00; D. 30jährige Geschäftstätigkeit der Reichsbank 06; Die Zeit d. preuß. Freihandelspolitik 13. **Ue:** Maurice Bourguin, Die sozialist. Systeme u. die wirtschaftl. Entwickelung 06.

Kätzke, Georg, ℞, ♆, ⌂, ⁂, Lehrer. Berlin N, Lindowerstr. 23. (ebda $^{9}/_{10}$ 66.) **V:** Im Luftbad 10.

Kauffmann, Friedr., Germanistik, Dr. phil., o. UP., GRegR., MitHrsg. d. „Zeitschr. f. deutsche Philologie". Kiel, Moltkestr. 55. (Stuttgart $^{14}/_{9}$ 63.) **V:** Deutsche Grammatik 88, 5. A. 10; Gesch. d. Schwäb. Mundart 90; Deutsche Mythol. 90, 2. A. 92; Deutsche Metrik 97, 2. A. 07; Ph. Melanchthon 97; Goethe 99; Schiller 05; Texte u. Untersuchgn zur altgerm. Religionsgesch.: Wulfila 99, Balder 02; Röm.-german. Forschung 04. ( )

Kauffmann, Max, ⁂, Dr. jur., med. et phil., Nervenarzt u. UDoz. Halle a. S. ($^{28}/_{8}$ 71.) **V:** D. Psychologie d. Verbrechens 12. ( )

Kauffungen, Kunz v. (vollständ. Name: v. Brunn gen. v. Kauffungen), ♛, ●, Dr. phil., Dir. d. Stadtbibliothek u. des histor. Archivs d. Stadt Metz. Ban St-Martin bei Metz, Bergstr. 7. (Breslau $^{29}/_{9}$ 75.) **V:** D. geschichtl. Entwicklg d. Feuerlöschwesens in d. Stadt Metz 12. **H:** Mühlhäuser Geschichtsblätter, Jahrg. V bis VIII 03—07.

Kaufholz-Opačić, Frau Berta (Opačić-Kaufholz), DOSchG., ♆, Obersten-Gattin. Wien VII, Halbg. 18. (Wieselburg i. Ung. $^{4}/_{7}$ 65.) **V:** Waldblüten 00; Sonnenspuren 04; Aus den Erzählgn d. Märchenfee 04; Aus dem Reich d. Phantasie, M. 08; Saturnata, MärchDr. 09. ( )

Kaufmann, Carl Maria (Ps. Marchese di San Callisto), (k.), Altertumskde, Kirchen♛, D., päpstl. EhrenKmhr., Msgr., Hrsg. d. „Forschgn z. monument. Theol. u. vergl. Religionsw.". Frankfurt a. M., Dompl. 6. (ebda $^{2}/_{3}$ 72.) **V:** Jenseitshoffnqn d. Griech. u. Römer 97; D. letzte Flavier, R. (pseud.) 97, 2. A. 98; D. Legende d. Aberkiosstele 98; Die Fortschr. d. monum. Theol. 98; D. Dokument d. Lady, R. 99, 2. A. 09; D. sepulkralen Jenseitsdenkmäler d. Antike

d. Urchristentums 00; Katakomben- u. Martyrbuch 00, 2. A. 00; Sant Elia, Erinnergn an eine archäol. Streife in Etrurien 01; D. Kaisergrab i. den vatikan. Grotten 01; E. altchristl. Pompeji i. d. libysch. Wüste 02; Handbuch d. christl. Archäologie 05, 2. A. 13 (ital. 08); D. Ausgrabg der Menasheiligtümer in d. Mareotiswüste 06—08 III; La découverte d. Sanctuaires de Ménas dans le désert de Maréotis 08; Der Menastempel, Führer durch d. Ausgrabgn der Frankfurter Expedition 09; Ikonographie der Menas-Ampullen 10; Die Menasstadt u. das Nationalheiligtum d. urchristl. Ägypter 10; Ägypt. Terrakotten d. griech.-röm. u. koptischen Periode 13.

Kaufmann, Frau Emmy, geb. Vosberg, ✍. Breslau XVI, Auenstr. 37. (Patschkau i. Schles. $^{3}/_{7}$ 67.) **V:** Urkunden z. Gütervertwaltg d. Univ. Frankfurt a. O. 03.

Kaufmann, Franz, (k.), Dr. jur., Stiftspropst, M. d. preuß. AbgH. Aachen. (Bonn $^{15}/_{3}$ 62.) **V:** Erinnergn an Hettinger 91; Andr. Müller 95; Leop. Kaufmann, ObBürgermstr. von Bonn 03.

Kaufmann, Georg, ♛, Kultur✍, Dr. phil., o. UP., GRegR. Breslau XVI, Auenstr. 37. (Münden $^{9}/_{9}$ 42.) **V:** Mißverständnis d. Tacitus 74; Deutsche Gesch. bis Karl d. Gr. 80/81 II; Gesch. d. deutsch. Univ. 88/96 II; Legende v. hl. ungenähten Rock i. Trier 92, 2. A. 04; Lehrfreiheit a. d. deutsch. Univ. i. 19. Jahrh. 98; Polit. Gesch. Deutschlands im 19. Jahrh. 99, u. A. u. d. T.: Gesch. Deutschlands im 19. Jahrh. 12; Einleitg z. Briefwechsel zw. Stüve u. Detmold 03; Gesch. d. Univ. Breslau 1811 bis 1911 11. H: Akten u. Urkunden d. Univ. Frankf. a. O. (m. G. Bauch, P. Reh u. Emmy Vosberg) 97 f. V, u. A. I 07.

Kaufmann, Johannes, Bearbeitung fremdsprachl. landwirtschaftl. u. medizin. Texte, **Ue:** SchwDHE, Dr. phil. Bonn, Handstr. 43. (Elberfeld $^{26}/_{6}$ 49.) **V:** Traité de la langue du poète écossais William Dunbar 73. **Ue:** Barthel: Bakteriologie d. Meiereiwesens 01, Unterichgn üb. d. Mikroorganismen in d. Stall-Luft 03; la Cour, D. Windkraft u. ihre Anwendung zum Antrieb von Elektrizitäts-Werken 05; Koning, Biologische u. biochemische Studien über Milch 06—11 III; Minot, D. Methode d. Wissenschaft u. a. Reden 13.

Kaufmann, Max, Lit.✍, ✓, Lyrik, ⊙, Heineforsch. Hamburg, Kielortallee 23. (ebda $^{24}/_{6}$ 64.) **V:** Heines Liebestragödien 97; Heines Liebesleben 98; Leiden d. mod. Werther, R. 00, 2. A. 01; Heines Charakter u. d. mod. Seele 02; Licht u. Wahrheit üb. d. homos. Frage 06; Heinr. Heines letzter Liebestraum, Dr. 07; Heine contra Platen u. d. Homo-Erotik 07; D. sexuale Leben d. Kaisers Nero 07; H. Heine u. Hamburg 09.

Kaufmann, Nik., (k.), ⁂, Dr. phil. h. c., Theologie-Prof. u. Kanonikus. Luzern. (Sursee, Luz. $^{20}/_{4}$ 52.) **V:** Teleolog. Naturphilos. d. Aristoteles 83, 2. A. 93; Bedeutg d. Philos. i. d. Gegenw. 89; D. Kausalitätsprinzip 91; D. Physiognomik d. Aristoteles 93; Elemente d. aristotel. Ontologie 96; Christl. Moral u. mod. atheist. Ethik 98; La finalité dans l'ordre moral 99.

Kaufmann, Theo, PA., RP., ✓, ✉, Kommunalpolit., Krit., Chefred. d. „Würzburg. Generalanzeiger". Würzburg, Peterstr. 1. (Stadtlauringen $^{23}/_{3}$ 80.)

Kaufmann, Wilhelm, Völkerrecht, Dr. jur., a. o. UP. Berlin-Wilmersdorf, Uhlandstr. 63. (Cöln $^{28}/_{9}$ 58.) **V:** D. internat. Recht d. ägypt. Staatsschuld 91; D. mitteleurop. Eisenbahnen u. d. internat. öffentl. Recht 93; D. Rechtskraft d. Internat. Rechtes u. das Verhältnis d. Staatsgesetzgebgn u. der Staatsorgane zu demf. 99; Welt-Zuckerindustrie u. Internat. u. Koloniales Recht 04.

Kaufmann-v. Bayer, Robert, ⅄, Naturkunde, Bezirksschulratspräs. Rorschach, Schweiz, Signalstr. (ebda $^{19}/_{1}$ 50.) **V:** Kalenderbüchlein 83; Schweizer Flora 84; D. bürgerl. Geschäftsrechnen, 6. A. 99; Schlüssel z. bürgerl. Geschäftsrechnen 99; Schweizer Schülerkalender 14, 36. Jahrg.

Kaulbach, Frl. Isidore, Rom., Nov. Hannover, Waterlooplatz 11. (ebda.) **V:** Die weiße Nelke, R. 00; Im freien Wasser, R. 10; Schatten, R. 10; Der Dritte, R. 10.

Kaulisch, Gustav Adolf Emil (Pf. Egon Walde), ✓, ♛, ✉, Bürgermstr. a. D. Loschwitz b. Dresden, Plattleite 8. (Roßwein $^{1}/_{1}$ 52.) **V:** Gesch. Darstellg d. Stadt Gottleuba 90; Hist.-statist. Beschreibung d. Stadt Nerchau 94.

Kaulitz Niedeck, Rosa, s. Anderson, Rosa.

Kautsky, Karl, VA., ✍, ✉, Red. d. „Neuen Zeit". Charlottenburg, Windscheidstr. 31. (Prag $^{16}/_{10}$ 54.) **V:** Einfluß d. Volksvermehrung 80; Irland 80; Arbeitergesetzgebung 80; Überseeisch. Lebensmittelkonk. 81; K. Marx' ökon. Lehren 87, 12. A. 08; Th. More u. s. Utopie 88, 2. A. 07; Klassengegensätze v. 1789 89, 2. A. 08; Arbeiterschutz u. Achtstundentag 90; Das Erfurter Programm 92, 9. A. 08; Grundsätze u. Ford. d. Sozialdemokr. 92, 5. A. 99; D. Parlamentarismus, d. Volksgesetzgebg u. d. Sozialdemokr. 93, 2. A. 11; Vorläufer d. Sozialismus 94, 2. A. 09; D. Agrarfrage 99, 2. A. 02; Bernstein u. d. sozialdemokr. Programm 99; Handelspolitik u. Sozialdemokratie 01; D. soz. Revolution 02, 2. A. 07; Ethik 06; Sozialismus u. Kolonialpolitik 07; D. histor. Leistg von Karl Marx 08;

D. Ursprung des Christentums 08, 2. A. 09; D. Weg zur Macht 09, 2. A. 10; Vermehrg u. Entwicklg in Natur u. Gesellschaft 10; Taktische Strömungen in der deutschen Sozialdemokratie 11.

Kautzsch, Rudolf, Kunst♛, Dr. phil., o. UP. Breslau. (Leipzig $^{5}/_{12}$ 68.) V: Einl. Erörtergn zu e. Gesch. der Handschriftenillustration im späteren MA. 94; Diebolt Lauber 95; Holzschnitte d. Kölner Bibel 96; D. deutsche Illustration 03; D. bild. Kunst u. d. Jenseits 05; D. Kunstdenkmäler in Wimpfen a. Neckar 07.

Kawerau, Gust., ✝, D., Dr. phil. h. c., GObKonsistR., Propst a. St. Petri, Mitgl. d. Ev. Oberkirchenrats, o. HonUP. Berlin C 2. (Bunzlau $^{25}/_{2}$ 47.) V: J. Agricola 81; C. Güttel 82; Landesherrl. Kirchenregiment 87; De digamia episcoporum 89; Luthers Lebensende in neuest. ultramont. Beleuchtg 90; Sobald d. Geld im Kasten klingt, die Seele aus dem Fegfeuer springt 90; C. H. Spurgeon 92; Vom Worte des Lebens-Pred. 94; Üb. Lehrverpflichtung u. Lehrfreiheit 96; Predigten 97; H. Emser 98; Predigten, n. Sammlg 99; W. Möller, Lehrb. d. Kirchengesch. III: Reformat. u. Gegenreformat. 93, 3. A. 07; Luthers Rückkehr v. d. Wartburg 02; D. Versuche, Melanchthon zur kath. Kirche zurückzuführen 02; Paul Gerhardt 07; Luther in kath. Beleuchtg 11. H: Briefwechsel d. Just. Jonas 85; Weimarer Lutherausg. III 85, IV 86, VIII 89, XII 91; Zwei älteste Katechismen 91; Enders, Briefw. Luthers XI 07, XII 10, XIII 11, XIV 12. MitH: Braunschweig. Lutherausg. 89—92, 2. A. 99. Bearb: J. Köstlin, M. Luther, 5. A. 03. ( )

Kayser, Bruno v., Dr. jur., Direktor. Königsberg i. Pr., Villenkol. Maraunenhof. (Berlin $^{16}/_{10}$ 69.) V: Jagd u. Jagdrecht in Rom 94; Gewerbsmäßigkeit im Glücksspiel 00; Unterm südl. Kreuz 02.

Kayßler, Friedrich, ⊙, Schauspieler. Schlachtensee b. Berlin, Waldemarstr. 86. (Neurode i. Schles. $^{7}/_{4}$ 74.) V: Simplicius, Dr. 05; D. Pan im Salon (Grotesken, Prosastücke, Ged.) 07; Sagen aus Mjuheim 09; Schauspielernotizen 10; Worte z. Gedächtnis an Josef Kainz 11; Kreise, G. 13.

Keben, Georg, Nov., ⊙, ✓. Berlin NW, Brückenallee 27. (ebda $^{17}/_{2}$ 59.) V: Um ein Darlehen, R. 91; Prostitution u. ihre Beziehungen z. mod. realist. Lit. 92; Stille Märtyrer, N. 93; D. kleine Herzog, Lsp. 94; Feinde d. Reichs, R. 97; Ich, die Liebe, R. 00; Die Eselsbrücken d. Sittlichkeit 00; Unt. Frauen, Pariser Gesch. 00; Das schöne Leid, 3 Erzn. 01; Fackelzug durch Kunst u. Kultur 01; Adam gegen Eva 02; Die halben Christen u. der ganze Teufel, Höllenfahrten des Aberglaubens 05; Die Geschlechtswaffen in der Liebe u. in der Moral 12.

Keel, P. Leo, ✝, OSB., Kooperator. Stettfurt, Kt. Thurgau, Schw. (Rorschach $^{9}/_{6}$ 39.) V: Die jenseitige Welt 68/71 III; Feuer u. Flamme 70; Wirksamkeit d. jüd. Propheten 76, 79; Exurge 90; Sirach 96; Der Prediger Salomons 97; Goldkörner altbibl. Weisheit 01.

Kegel, Franz, ASV., SDS., ✠, Privat-Beamt. Riga, Rußl., Dorpaterstr. 26, W. 19. (ebda $^{1}/_{5}$ 73.) V: Aventjuren im Reiche Fabula u. Gedichte 06; Romanzen u. Lieder 10, 2. A. 13.

Kegel, Karl, ⚒, Dipl. Berging., Lehrer a. d. Bergschule. Bochum, Graf Engelbert-Str. 32 I. (Magdeburg $^{19}/_{5}$ 76.) V: Üb. Verträge z. Erwerb v. Abbaugerechtigkeiten beim Grundeigentümerbergbau 09; Bergmänn. Wasserwirtschaft 12; Die Wasserhaltungskosten 13.

Kehlmann, Eduard, Roman, Ingenieur. Brünn, Schmerlingstr. 26. ($^{15}/_{12}$ 82.) V: Der Roman des Herrn Franziskus Höndl 12. *

Kehr, Paul Fridolin, ♛ u. hist. Hilfswissensch., Dr. phil., GRegR., o. UP. (Göttingen), komm. Dir. d. preuß. hist. Instit. Rom, Dogana Vecchia 29. (Waltershausen $^{28}/_{12}$ 60.) V: Päpstl. Urkunden u. Regesten a. d. J. 1353—78 (m. Gust. Schmidt) 89; D. Urkunden Ottos III. 90; Urkundenb. d. Hochstifts Merseburg 00; Italia pontificia I—IV 06—09. ( )

Kehrein, Valent. (Ps. Juvenalis Montanus), Belletristik, Schulbüch., Dr. phil., GP. Coblenz, Gymnasialgeb. (Hadamar $^{3}/_{2}$ 51.) V: Quis scripserit libellum, qui est L. Caecilii de mortibus persecutorum? 77; Aus d. Schreckenszeit 91; Feierstunden d. stud. Jugend 93; Gesch. des Wallfahrtsortes U. L. F. v. Dusenbach i. ObElsl. 94; Musestunden 95; Altdeutsch. Lesebuch nebst mhdeutsch. Grammatik u. Wörterbuch 99, 2. A. 04; J. Kehrein 01; Die 12 Monate d. Jahres im Lichte d. Kulturgesch. 04; Alterneuhochdeutsches Lesebuch 11; Weihnachtserzählungen 14. Vollend: Kehreins Fremdwörterbuch 76. Bearb: dessen Entwürfe zu deutschen Aufsätzen u. Reden, 12. A. 12; Kommentar z. deutsch. Leseb., 6. A. 82/86 II; Deutsch. Leseb. I, 10. A. 03, II, 9. A. 03; Kl. deutsche Gramm. f. höh. Schulen, 6. A. 03; Regeln u. Wörterverz. f. Rechtschreibg, 4. A. 85.

Kehren, Berta, s. Classen, Berta.

Kehrer, Hugo, Kunst♛, Dr. phil., UDoz. München, Keuslinstr. 9. (Gießen $^{27}/_{4}$ 76.) V: D. Heiligen Drei Könige in Literatur u. Kunst 10 f. II; D. got. Wandmalereien in d. Kaiserpfalz zu Forchheim 12. *

Keibel, Franz, Entwicklungsgesch., Dr. legum (Harvard), Dr. jur. (St. Andrews),

Dr. med., o. HonlP. Freiburg i. B., Wölflinstr. 15. (Adlig Dombrowken, Kr. Graudenz $^{6}{}_{7}$ 61.) **B:** Normentafel zur Entwicklungsgesch. d. Schweines 97; Normentafel zur Entwicklungsgesch. d. Huhnes (m. K. Abraham) 00; Normentafeln zur Entwgesch. des Koboldmaki u. d. Plumplori (m. A. A. W. Hubrecht) 07; Normentafel zur Entwgesch. des Menschen (m. C. Elze) 08; Handb. d. Entwicklgsgesch. des Menschen (m. Franklin P. Mall) I 10, II 11. **H:** Normentafeln zur Entwgesch. d. Wirbeltiere seit 97; Menschenaffen (m. Hubrecht u. Strahl) s. 98.

Keidel, John E., Hygiene, Belletristik. Potsdam, Viktoriastr. 15. (Göttingen $^{19}{}_{8}$ 53.) **B:** Männertreue 96, 4. A. 11; Kapuzinerpredigt 99; Mein Leben vor der Ehe 02; D. Kraftkost 06; Gymnastik 06; Meine Heißwasserkur 09; Nacktes u. Allzunacktes 09; D. Abc für Große 10; Ist Gott Person? 10; 40 Moralsätze 10. ()

Keil, Andreas Josef (Ps. Dr. Auto, K. J. de Alraines), Sport (Automobil- u. Radfahr-), Luftschiffahrt, ☸, Verkehrswesen, Verleger d. „Allg. Chauffeur-Ztg.", Red. u. Hrsg. der Theateranzeiger i. Frankfurt a. M., Wiesbaden u. Cöln a. Rh., der „Mitteldeutsch. Illustr. Fremden- u. Verkehrsztg.", des „Central-Anzeiger f. d. Motorfahrzeug- u. Fahrrad-Industrie" u. der „Südd. Nationallib. Correspond.". Frankfurt a. M., Kronprinzenstr. 45; Privat-Wohnung: Buchschlag. (Mechernich $^{5}{}_{3}$ 77.) **B:** Das Gord. Bennett-Rennen 04; Central-Adreßbuch für die Motorfahrzeug- u. Fahrrad-Industrie 06: Nordlandfahrten 06; Das Kaiserpreisrennen u. die Herkomerfahrt 07; Prinz Heinrichfahrt 08; Führer zur Ila 09.

Keil, Bruno, klass. Ψ, Dr. phil., o. UP. Straßburg i. E.; v. $^{1}{}_{4}$ 14 ab: Leipzig. (Havelberg $^{8}{}_{7}$ 59.) **B:** Fachschr. ()

Keil, Ernst Viktor, Politik, ✓, Chefred. d. „Neuen Tagblatts". Stuttgart, Zeppelinstr. 137. (Hecklingen, Anhalt $^{31}{}_{3}$ 59.)

Keiler, August, Dialekt Ψ, Oberlehrer. Germersheim, Rheinpfalz. (Wollmesheim b. Landau $^{14}{}_{1}$ 42.) **B:** Schträäsel, G. in vorderpfälz. Mundart. ()

Keilhack, Konr., ♌, Dr. phil., GBergR., Landesgeol. u. Prof. a. d. Bergakad., Hrsg. d. „Geol. Zentralbl.". Berlin-Wilmersdorf, Bingerstr. 59, Villa Glückauf. (Oschersleben $^{16}{}_{8}$ 58.) **B:** Reisebilder aus Island 84; Lehrb. d. prakt. Geologie 96, 3. A. 14: Einführg in d. Verständnis d. geolog. Karten 01, 4. A. 09; Erdgeschichtl. Entwicklg d. Gegend von Magdeburg 09; Lehrb. d. Grundwasser- u. Quellenkde 12, 2. A. 14.

Keim, Franz, DÖSchG., ♌, GP. i. R. Wien XIX, Hardtg. 35. (Altlambach $^{28}{}_{12}$ 40.) **B:** Sulamith, Tr. 75; Königsrichter, Tr. 79; D. Meisterschüler, Lsp. 81; Stefan Fadinger 85, 3. A. 98; A. d. Sturmgesang d. Lebens, G. 87; Schmied v. Rolandseck, Vsch. 92, 2. A. 98; Spinnerin a. Kreuz, Sch. 92, 2. A. 98; Mephistopheles in Rom, Tr. 90; Schenk v. Dürnstein, Sch. 91; Steinfeldmärchen, Sch. 92, 2. A. 98; Schelm v. Kahlenberg, Sch. 94, 2. A. 98; Weg z. Glück, Sch. 97, 2. A. 98; Münchhausens letzte Lüge, Lsp. 99; Lieder aus d. weiten Welt, G. 02; Die Amelungen, Tr. 04; Fridolin, e. Donaumärchen, Sch. 07; D. Sünde von Gottestal, Sch. 08; Der Büßer von Göttweih, Sch. 10; Gesamm. Werke mit Autobiograph. 12 V.

Keindl, Othmar, ✓, Kritik, Bureauchef d. Deutsch. Theaters. Berlin NW, Albrechtstr. 7. (Prag $^{29}{}_{12}$ 77.) ()

Keindl, Ottomar, Kritik, ✓, pens. Gen.-Agent der Leipziger Feuer-Versicherungs-Anstalt. Prag II, Smetanag. 2. (ebda $^{26}{}_{6}$ 42.) **B:** Friedrich Th. Vischer 88, 3. A. 07.

Keindl, Frl. Ruth Toni (Ps. Toni Ruth), ASV., ✓. München, Hospiz, Mathildenstr. 4/5. (Prag $^{15}{}_{10}$ 84.)

Keiper, Philipp, pfälzische ♔, Volkskunde u. Mundartforschg, Dr. phil., Konrektor am Kgl. Neuen Gymnas. Regensburg. (Otterberg $^{15}{}_{3}$ 55.) **B:** Französ. Familiennamen in der Pfalz 91; Pfälz. Studien I 03, II 08.

Keiter, Frau Therese, geb. Kellner (Ps. M. Herbert), (k.), Rom. Regensburg, Ostendorferstraße 10. (Melsungen $^{20}{}_{6}$ 59.) **B:** Miß Edda Brown 82, 2. A. 91; Flitter 84; Kind s. Herzens 84, 6. A. 05; Jagd n. dem Glück 85, 6. A. 08; Kinder d. Zeit u. a. Nov. 86; Gemischte Gesellschaft 88; Baalsopfer, N. 93; Aphorismen 95, 2. A. 04; Frauen-Novellen 97, 3. A. 08; Aglae, N. 97, 2. A. 04; Geistl. u. weltl. Ged. 99, 2. A. 05; Liebe u. Leben, N. 00; Aus d. Buch des Lebens, N. 00; Einkehr, neue G. 01; Alexandro Bottieelli 01, 2. A. 08; Unmod. Frauen, N. 02, 3. A. 08; Einsamkeiten, G. 03, 3. A. 08; Oberpfälzische Gesch. 04; Das Buch von der Güte 04; Ohne Steuer, R. 05; Vom Leb. u. Sterben, Nn. 05; Briefe einer Häßlichen, N. 05; Dr. Sörrensen, R. 06; Vittoria Colonna, Erz. 07; Aus unseren Tagen, R. u. 2 Nov. 07, 2. A. 08; Lebenslieder 08; Volksgeschichten, Lebensausschnitte 08; D. Wenderots, R. 09; Michel Angelo-Geschichten 10; Der Weg des Michel Angelo, Jakob im Walde, Der wilde Dorneck, Nn. 10; Heimfahrten, Liebe u. Tod, G. 10; Die Schicksalsstadt, R. 11; Tröstungen, lyr. G. 12; Lebenssprüche 13; Die Kinder der Kilians, R. 13: Hungerbäum', Volks-Geschn. 13.

Kekule v. Stradonitz, Stephan, BP., SDS., neue ♔, Staatsrecht, Genealog., Vererbgslehre, Heraldik, Dr. jur. et phil., Kammerh. d. Fürst. z. Schaumburg-Lippe. Berlin-Lichterfelde, Marienstr16. (Gent $^{1}/_{5}$ 63.) **V:** Üb. Titel, Ämter, Rangstufen u. Anreden in d. offiz. osman. Sprache 92; D. staatsrechtl. Stellg der Grafen z. Dohna am Ende d. 17. u. Anf. d. 18. Jahrh. 96; Untersuchgn z. Lippischen Thronfolgefrage 97 III; Über die Eltern des C. Ph. v. Unruh 99; Ahnentafelatlas, Ahnentafeln zu 32 Ahnen der Regenten Europas und ihrer Gemahlinnen 98 ff., 20 Liefg: Goethe als Genealog, Vortrag 00; Über den gegenw. Stand der Unruh-Frage in d. Lipp. Erbfolgestreitigkeiten 01, 2. A. 02; Ausgew. Aufsätze aus dem Staatsrecht und der Genealogie 05, neue Folge 07: Genealogische Abkürzungen u. Zeichen 10; Fr. Gedanken üb. d. Welt- u. Lebensanschauung u. üb. d. Werk R. Wagners 13.

Kel, M. H. van, s. Heß, Matth.

Kelchner, Frl. Mathilde, Psychologie, **Uc:** R, Dr. phil., Red. a. d. „Grenzboten". Berlin-Halensee, Kurfürstendamm 102. (St. Petersburg $^{22}/_{11}$ 72.) **Uc:** Wereschagin, Lebenserinnerungen 95; Pobedonoszew, Streitfragen der Gegenwart (m. R. Borchardt) 97; Potapenko, Gesunde Ansichten 99.

Kell, Alfred (Pf. Georg Frundsberg), ♔, Nov., ♆, ♂, Hauptmann. Chemnitz. (Dresden $^{20}/_{4}$ 70.) **V:** Aus dem Waldwinkel, G. in Prosa 04; Opfer, Dr. 05; Changeant, Nn. u. Skn. 06; D. Ende der Greiffenbergs, R. 08; Gesch. des 5. Inf.-Regts „Kronprinz" Nr. 104 10. ( )

Kell, Reinhold, ◉, ♔, Hauptmann in der Versuchs-Abt. d. Mil.-Verkehrswesens. Berlin-Lankwitz, Waldmannstr. 27. (Dresden $^{22}/_{11}$ 71.) **V:** D. Haus Kell, Familiengesch. 01; Nachrichtenbl. d. Familie Kell, seit 09. ( )

Kellen, Tony (= Anton), **Uc:** F, Krit., ⁄, Rom., Feuill.-Red. d. „Essener Volksztg.". Bredeney bei Essen a. Ruhr. (Luxemburg $^{24}/_{1}$ 69.) **V:** Was ist die Frau? 92; D. Deutschtum in Luxemb. 92; Üb. d. Stellg Luxemburgs in d. Gesch. 92; Weibl. Sklavent. in neuer. Zeit 94; Malmedy u. d. preuß. Wallonie 97; Kath. Dichter 98; Kath. Dichterinnen 98; Luxemb., Führer durch Stadt u. Land 98; Lehrbuch d. kaufmänn. Propaganda 99, 2. A. 11; Praktischer Ratgeber f. Stellesuchende (mit Huberti) 00, 2. A. 04; D. Frauen im Handel u. Gewerbe 00; Gewerbl. Auskunftsbuch 01; Prakt. Ratgeber für Aussteller 01; Die Arbeiterwohlfahrtseinrichtungen 02; Essen in Wort u. Bild 02; D. Not unserer Schauspielerinnen 02; Der Wunderdoktor, R. 02: Die Firma Krupp u. ihre soziale Tätigkeit 03; Die Arbeiterbildungsvereine 04; Marie Antoinette 05: Französ. Liebesbriefe 07; D. Zeitungswesen 07; Dichter- und Schriftstelleranekdoten 09; Schauspieleranekdoten 09; Aus d. Gesch. des Feuilletons 09; D. Dichtkunst 11; Friedrich Grillo 13. **Bearb:** Keiters Theorie d. Romans u. d. Erzählkunst, 2. A. 04, 3. A. (Der Roman) 08, 4. A. 12; Keiters Prakt. Winke für Schriftsteller, 7. A. 05, 8. A. 10.

Keller, Albrecht, deutsche Kultur ♔, Dr. phil., Oberrealsch. Oberlehrer. Wiesbaden, Walluferstr. 1. (Freiburg i. B. $^{17}/_{6}$ 81.) **V:** Die Schwaben in d. Geschichte d. Volkshumors 07: Die Handwerker i. Volkshumor 12. **H:** Ausgew. Werke d. Hans Sachs 08; Maister Franntzn Schmidts Nachrichters inn Nürmberg all sein Richten 13.

Keller, Ernst, ℞, Prof., Dir. d. städt. Oberlyzeums. Frankfurt a. M. (Hügelheim i. Baden $^{18}/_{1}$ 52.) **V:** Lehrb. f. d. erzähl. Gesch.-Unterr. an höh. Schulen 91, 4. A. u. d. T.: Lehrb. d. Gesch. f. höh. Mädchensch. 09—10 IV, 5. A. desgl. 12; Großh. Friedrich 92; Der deutsch-französ. Krieg 1870/71, Festschrift 95. **H:** Deutsches Leseb. f. höh. Mädchensch. (m. Stehle-Thorbecke) 00 II, 3. A. 07; J. P. Hebels sämtl. Werke 05 V; Heydtmann, Deutsches Leseb. für Lehrerinnen-Seminare, 2. A. 09—11 III, 3. A. 12 ff.: Diesterwegs Schul- u. Volksausgaben. **Bearb:** Memoiren des Frhrn. Ludw. v. Wolzogen 08. ( )

Keller, Ernst (Pf. Keller-Soden), Rom., ♂, **Uc:** Holl., Gemeinderechner. Bad Soden am Taunus, Königsteinerstr. 27. (Soden am Taunus $^{16}/_{5}$ 51.) **V:** „S" oder „Z"? Sch. 84; Goëtia (die Priesterin der schwarz. Kunst), R. 97; Weisheit u. Schönheit aus China 98; Junge Liebe, R. 00. **Uc:** Die Nachbarn, Einakter 84.

Keller, Franz, ✝, ✉, Dr. theol. et rer. polit., UDoz. Freiburg i. B. und Pfr. Heimbach b. Freiburg i. B. (Karlsruhe $^{24}/_{7}$ 73.) **V:** Die Verschuldg d. Hochstifts Konstanz im 14. u. 15. Jahrh. 03; Bevölkerungspolitik u. christl. Moral 05; Illustr. Mäßigkeitskatechismus 05; Das neue Leben (Epheserbrief) 07, 2. A. 11; Im Geiste der hl. Elisabeth 07; Sonnenkraft (Philipperbr.) 10; Proprium der Erzdiözese Freiburg 10; Die innere Mission der Caritas 11; Unternehmg u. Mehrwert 12. **Bearb:** Nachfolge Christi, übers. v. Sailer 12, 3. A. 13.

Keller, Heinrich, soz. Roman, Dr., prakt. Arzt. Wien VI, Köstlerg. 7. ($^{5}/_{12}$ 66.) **V:** Ballast, R. 03; Das Gespenst unserer Zeit, R. 04; Im Dienste d. Menschheit, R. 05; Streber, R. 06; Ketten, R. 07; Unterlehrer Straub, R. 08; Leni u. Ernst, e. Kindergesch. für Eltern 09, 2. A. 10.

Keller, Jos. Ant., (k.), ☪, ✝, Dr. phil., Pfr. u. erzbisch. Schulinsp. Gottenheim b. Freiburg i. B. (Oberundorf b. Krautheim $^{19}/_{3}$ 40.) V: 33 Exempelbücher, zahlreiche Andachtsbücher u. pädagogische Werke. Red: Magazin für Pädagogik 80 bis 02.

Keller, Ludwig, ♔, Dr. phil., GArchR. u. GStaatsarchiv., Hrsg. d. „Monatshefte d. Comeniusgesellsch." (s. 92). Charlottenburg, Berlinerstr. 22. (Fritzlar $^{28}/_{3}$ 49.) V: D. 2. punische Krieg 75; Gesch. d. Wiedertäufer 80; Gegenreformation in Westf. 81/95 III; Publ. a. d. Preuß. Staatsarchiv., Bd. 9, 33 u. 62; Ein Apostel d. Wiedertäufer 82; D. Reformation u. die ält. Reformparteien 85; D. Waldenser u. d. deutsche Bibelübersetzg 86; Z. Gesch. d. altevang. Gemeinden 87; J. v. Staupitz u. d. Anfänge d. Reformat. 88; D. Comeniusges. 93; D. böhm. Brüder u. ihre Vorläufer 94; D. Akademien d. Naturphilos. d. 17. Jahrh. 95; Die Anfänge d. Reformat. u. die Ketzerschulen 96; Grundfragen d. Reformat.-Gesch. 97; Z. Gesch. d. Bauhütten u. d. Hüttengeheimnisse 98; D. Akademien d. Platoniker im Altertum 99; Die röm. Akademie u. die altchristl. Katakomben 99; D. deutsch. Gesellschaften d. 18. Jahrh. u. d. moral. Wochenschriften 00; D. große Kurf. und d. Begründung d. mod. Toleranzstaats 01; Graf Albr. Wolfg. von Schaumb. u. d. Anfänge d. Maurerbundes im 18. Jahrh. 02; D. Anfänge d. Renaissance u. d. Kultgesellschaften des Humanismus im 13. u. 14. Jahrh. 03; G. W. Leibniz u. d. deutsch. Sozietäten d. 17. Jahrh. 03; J. G. Herder u. s. Stellung in d. Entwicklg d. Geistesgesch. 03, 2. A. 10; Die Sozietät d. Maurer u. d. älter. Sozietäten 04; Schillers Stellung in d. Entwicklungsgesch. d. Humanismus 05, 2. A. 10; D. Humanismus, sein Wesen u. seine Gesch. 05; Latomien und Loggien in alter Zeit 06; Die heiligen Zahlen u. d. Symbolik d. Katakomben 06; Die Idee der Humanität u. die C.-G. 07, 4. A. 10 II; D. Großloge Indissolubilis 08; D. Sozietäten des Humanismus u. die Sprachges. 09; Die geistigen Strömungen d. Gegenwart u. das öff. Leben 09, 3. A. 10; Die geistig. Grundlagen der Freimaurerei 11; D. deutsche Neuhumanismus u. s. geistesgesch. Wurzeln 12; Die Gedankenwelt der Renaissance 13.

Keller, Otto, VB., Musik, Hrsg. d. „Musik. Korrespondenz". München, Ziebландstr. 5 I. (Wien $^{5}/_{6}$ 61.) V: Beethoven, Biogr. 85; D. Haus Habsburg als Pflegestätte d. Tonkunst 90; Illustr. Musikgesch. 94, 4. A. in 2 Ausg. 07; Goldmark, Biogr. 02; F. v. Suppé 03. ()

Keller, Otto, klass. Ψ, Dr. phil., pens. o. UP., k. k. HofR. Stuttgart, Reinsburgstr. 38. (Tübingen $^{28}/_{5}$ 38.) V: Untersuchgn üb. d. Gesch. d. griech. Fabel 62; Horati opera rec. K. et Holder 64—70; Vicus Aurelii od. Öhringen zur Zeit d. Römer 71: Kelt. Briefe v. A. Bacmeister 74; D. Entdeckg Ilions zu Hissarlik 75; Rerum naturalium scriptores Graeci minores 77; Epilegomena z. Horaz 78/80; D. Saturn. Vers als rhythm. erwiesen 83; Q. Horati Flacci opera (m. J. Häußner) 85, 3. A. 04; Der Saturnische Vers 86; Tiere des klass. Altertums in kulturhistor. Beziehung 87; Tier- u. Pflanzenbilder auf Münzen u. Gemmen d. klass. Altertums (m. Imhoof) 88; Xenophontis hist. Graeca 89/90; Briefe des Horaz übersetzt (m. A. Bacmeister) 91; Lat. Volksetymologie 91; Latein. Etymologien 93; Grammat. Aufsätze 95; Horati opera rec. (m. Holder) I, 2. A. 99; Pseudacronis scholia in Horatium vetustiora 02, 04; Antike Tierwelt 09/13 II; Latin Fauna (J. Sandys Cambridge Companion to Latin Studies) 13. H: Kulturgeschichtliches aus d. Tierwelt 06.

Keller, Paul, Nov., Rom., Hrsg. der Monatschrift „Die Bergstadt". Breslau, Hedwigstr. 40; Redaktion: XVI, Fürstenstr. 41. (Arnsdorf $^{6}/_{7}$ 73.) V: Gold u. Myrrhe, Erzn. 98, 22. A. 13; Gold u. Myrrhe, n. Folge 99, 18. A. 13; Waldwinter, R. 02, 42. A. 13; In deiner Kammer 03, 10. A. 13; D. Heimat, R. aus d. schles. Bergen 04, 27. A. 13; D. letzte Märchen, R. 05, 18. A. 10; D. Niklasschiff, n. Erzn. 07, 4. A. 11; D. Sohn der Hagar, R. 07, 35. A. 13; D. alte Krone, R. 09, 21. A. 13; D. fünf Waldstädte, Ein Buch für Menschen, die jung sind 10, 16. A. 11; Stille Straßen, Nn. 12, 10. A.: D. Insel der Einsamen, R. 13, 10. A.

Keller, Sam. (Ps. Ernst Schrill), Rom., Nov., Erz., Pastor, Hrsg. d. Monatsschr. „Auf dein Wort". Freiburg i. B. (St. Petersburg $^{15}/_{3}$ 56.) V: Ein Fahrenhöft, G. 88, 5. A. 12; Zweimal gestorben, N. 88, 2. A. 01; Sein Erbe, R. 89, 4. A. 09: Aus Rußlands Steppen, Erz. 91, 2. A. 00: Um freien Glauben, Erz. 92, 4. A. 07; Jadwiga, R. 92, 5. A. 12; Steppenbilder u. Steppenleute, N. 94, 2. A. 00; Im Wegewinkel 94, 7.—10. Taus. 04; Heimwärts, Erz. 94, 3. A. 07; Mein Fremdenbuch 95, 3. u. 4. A. 09; D. Salz d. Erde, Erz. 95, 5.—7. Taus. 07; Weihnachtsbüchlein 95, 4. A. 01; Der Brautwächter, N. 96, 3. u. 4. A. 01; Von hüben u. drüben, Erz. 96, 2. A. 03; Momentbilder v. Carneval, Erz. 97, 20. Taus. 13; Am Lebensstrom, Pred. 98, 4. A. 09; Im Schatten d. Schuld, R. 98, 2. A. 00; Am Sonntagsabend, Erz. 98, 2. A. 01; Dr. Vorwärts zweite Trauung. R. 98, 3. A. 10; D. halbe Verlobung, N. 99; Ober-

licht, Erz. 99, 6.—10. Tauf. 05; D. Vasenpfennig, N. 00; Vom braven Schlingel, Erz. 00, 5. u. 6. A. 12; Lebend. Worte 00, 6.—9. T. 05; Menschenfragen, Pred. 01, 3. u. 4. A. 08; Seine Spuren in d. Steppe, Erz. 01, 3. u. 4. A. 07; D. kleine Beter 01; An d. Schwelle d. Glaubens 01, 16. T. 08; Menschwerdung, R. 02, 9. A. 12; D. Herr ist mein Hirte 03, 7. A. 10; Naturtrieb u. Sittlichkeit 03, 60. T.; Ausgew. Predigten 03; Den Meinen erzählt, Erz. 03; Lebendiges Echo, Erz. 04; Wildes Taufen, N. 04; In der Furche, Pred. 05; Sein eigen, Erz. 05, 7.—9. A. 12; E. Höhenweg 06, 7.—9. A. 12; D. geschlechtl. Problem in d. Kinderstube 07, 15. Tauf. 10; Naturwissenschaft u. Bibel 10; Mein Abendsegen 10; 1. Johannesbrief 10; Jakobusbrief 11; Um die Kanzel, R. 11; Neue Netze, Predigt. 12; D. Kinder vom toten Hof, R. 13; Auferstehung des Fleisches 13.

Keller, Siegmund Otto, ♔, ✠, Dr. jur. et phil., Prof. Charlottenburg, Guerickestr. 41. (Oehringen $29|_5$ 70.) **V:** D. sieben römischen Pfalzrichter 04; Der Beweis der Notwehr 05; Patriziat u. Geschlechterherrschaft in d. Reichsstadt Lindau 08; Das Hantgemal 10; D. süddeutsche Adelstand 11; Passives Kommunalwahlrecht 12; Beamtenkoalitionsrecht 13.

Keller, Wolfgang, engl. Sprach- u. Lit. ♔, Dr. phil., o. UP. Münster i. Westf., Langenstr. 9. (Freiburg i. B. $14|_2$ 73.) **V:** Die latein. Universitätsdramen unter Elisabeth 98; Richard II. 1. Teil 99; Die lit. Bestrebgn von Worcester in angelsächs. Zeit 00; The Wars of Cyrus 01; Angelsächs. Paläographie 06. **Bearb:** Shakespeares Werke übers. v. Schlegel u. Tieck 12. **H:** Shakespeare-Jahrb. 97—09.

Keller-Soden, s. Keller, Ernst, Soden.

Kellermann, Bernhard, Roman. Berlin-Schöneberg, Bambergerstr. 28. (Fürth $4|_3$ 79.) **V:** Yester u. Li, R. 04, 15. A. 11; Ingeborg, R. 06, 14. A. 11; Der Tor, R. 09, 7. A. 11; Das Meer, R. 10, 10. A. 12; E. Spaziergang in Japan 10, 4. A. 12; Sassa yo Yassa 12, 3. A.; Der Tunnel, R. 13, 100. T. (in viele Spr. übs.).

Kellermann, Carl Alfr. (Ps. Freddy Cavivir), Lit. ♔, Chefred. des „Deutschen Aar" u. d. Monatsschr. „Die deutsche Frau im Ausland". Kopenhagen, postlagernd. (Straßburg i. E. $2|_5$ 75.) **V:** Widukind 98; Ernst Meyer 00; Sechs Dichter d. roten Erde 01; Album d. Dichter Detmolds 02; Versuche z. Herbeiführg e. soz. Versöhng 02; Lust. Führer durch Detmold i. Versen v. Max u. Moritz 02; Giordano Bruno 03; Üb. d. physicopsycholog. Einflüsse d. roten Erde auf die dichter. Besonderheit ihrer Poeten 03; Pädagog. Röntgenstrahlen 03; O. v. Guericke 03; L. Altenbernd 03; Lieder f. d. kleinste Hütte 03; Vater Rhein u. sein Wein 04; Erinnergn an F. Freiligrath u. G. Kinkel 06; H. Vierordt u. K. Röhrig in ihr. Beziehgn zu Freiligrath 06; Braut- u. Ehejahre e. Weimaranerin 06; Tagebuch e. Hauslehrers (u. Ps. Dr. von Wedel) 07; Tagebuch e. Reiseonkels 07; Ernstes u. Heiteres aus d. Fremdenbuche d. Gleimhauses 08; E. Dichter d. Hunsrücks, K. Röhrig 08; Des Lebens Maienzeit 12; D. Pfarrhaus am Sund 12; D. Frankfurterin mit d. goldenen Herzen 12; Die Stiefelettencatharine von Kopenhagen 12.

Kellermann, Friedrich Carl, ⚙, Skizze, ✉, ✓. Berlin-Wilmersdorf, Rudolstädterstr. 70. (Mücheln $13|_8$ 75.) **V:** D. erwachte Seele 97.

Kellner, Albert, s. Katscher, Leop.

Kellner, Heinrich, (k.), hist. ✝, Patristik, D., o. UP. Bonn. (Heiligenstadt $28|_8$ 37.) **V:** Buß- u. Strafverfahren geg. Kleriker 63; Hellenismus u. Christentum 66; Ausgew. Schriften des Septimius Tertullianus 70/72 II; Verfassung, Lehramt u. Unfehlbarkeit d. Kirche 72, 2. A. 74; Zur Gesch. d. deutsch. Volksschule, insb. im Kurfürstent. Mainz 97; Heortologie od. d. Kirchenjahr u. d. Heiligenfeste in ihrer gesch. Entwicklg 01 (ins Ital. übs. 05), 3. A. 11 (ins Franz., Engl. u. Span. übs. 08); Jesus v. Nazareth u. s. Apostel im Rahm. d. Zeitgesch. 08; Tradition, geschichtl. Bearbeitg u. Legende i. d. Behandlg d. Chronologie d. apostol. Zeitalters 09. **Bearb:** Rohrbacher, Kirchengesch., Bd. XI 80. **Ue:** Tertullian, sämtl. Schriften 82 II.

Kellner, Herm. Camillo, PA., ♆, Dr. phil., Prof., StudR. Zwickau, Friedrichstr. 9. (Dresden $8|_{12}$ 39.) **V:** Kurze Elementar-Gramm. der Sanskritsprache 68, 3. A. 85; Lied vom Könige Nala 85; Nala und Damayanti, ind. M. 85; Über Hans Herrigs kirchl. Festsp. Luther 86; Sâvitrî, prakt. Elem.-Buch z. Einführg in d. Sanskritspr. 88; Goethes Briefe an Frau v. Stein, Auswahl 98; Jugenderinnerungen e. alten Mannes von W. v. Kügelgen 00. **Ue:** Sakuntala v. Kalidasa in sinngetreuer Prosaübersetzung 90; Vasantasena od. das irdene Wägelchen, ind. Sch. 93; Sâvitrî, brahmanische Legende 95.

Kellner, Leon, CC., engl. Sprache u. Lit., Dr. phil., o.ö. UP. Czernowitz. (Tarnow $17|_2$ 59.) **V:** Syntax d. engl. Verbums 85; Caxtons Blanchardyn and Eglantine 89; Hist. Outlines of Engl. Syntax 92; dto. of Engl. Accidence 95; Engl. Fairy Tales 98; Engl. Märch. 98; Shakespeare 00; Ein Jahr in England 00; Lehrb. d. engl. Sprache 02; Engl. Literatur im Zeitalter d. Königin Victoria 09; Gesch. der nordam. Literatur 13. **H:** Engl.-deutsches Wörterbuch 02; Deutsch-engl. Wör-

terbuch 05; „Bausteine", Zeitschr. f. neuengl. Wortforschg 05.

Melterborn, Ernst (Pf. L. v. Kaltbrunn-Hoya), Sozial- u. Wirtschaftspolitik, Verbandssekret., Red. d. „Internat. Wäscherei-Centralbl." usw. Göttingen. (ebda $^{20}/_{1}$ 77.) **V**: Jahrb. d. deutsch. Handlungsgeh. 00; Jahrb. f. das deutsche Reinigungsgewerbe seit 04; Sozialpolit. Verhältnisse im deutsch. Wäschereigew. 04; Notwendigkeit des Zehnstundentages f. die Fabrikarbeiterin 05; Buch des Wäschers 07.

Mematmüller, Heinrich Nik., ♛, ✓, Erz., Oberst. Perg, Ob.-Östr., Villa Rosaburg. (Gmunden, Ob.-Östr. $^{6}/_{12}$ 56.) **V**: Bilder aus Temesvárs Vergangenheit 85; Deutschlands Kolonien u. Kolonialpolitik 87; Vergleich zwisch. Attila u. Napoleon I. 88; D. period. Wiederkehr d. Hegemoniefrage zw. d. germ. u. slav. Rasse 89; D. Waldenser, hist. Erz. 90; D. Rohrer, hist. Erz. 92; Der letzte Traungauer, hist. Erz. 95; D. österr. Administration in Bayern 1743—45 95; D. rechte Vorderlauf, hist. Erz. 95; Zwei Ehen a. Befehl, hist. Erz. 97; E. Schrulle, hist. Erz. 98; Jedes Ding hat zwei Seiten, hist. Erz. 99; Kaspar, Melchior u. Balthasar, hist. Erz. 00; Eckardt d. wilde Jäger, hist. Erz. 01; D. kalte Mittagmahl, hist. Erz. 02; D. Styrapurch, hist. Erz. 03; D. Kelch des Leidens, hist. Erz. 04; D. Feldzug zw. Böhmen u. Ungarn 1260, milit. Studie 04; Wasserbauten des k. k. Hofkriegsrat 04; Der Kyrisser, hist. Erz. 05; Des Prinzen Stein, hist. Erz. 06; Stadt Steyrer Volkssagen 07; Der Vormann von d. Bürgerwehr, hist. Erz. 08; Bruder Samo, desgl. 09; Das Weltende, desgl. 10; Das Rätsel, desgl. 11; Der halbgedeckte Tisch, desgl. 12; D. Ceder vom Libanon 13.

Kemény, Franz, Ⓟ, Staatsrealsch.-Dir. Budapest VI, Bulyovsky-utcza 26. (Gr.-Becskerek 60.) **V**: Beiträge z. Kenntnis d. mod. Volksschulwes. v. Frankr. usw. 90; D. Mittelschulen Ungarns 96; Entwurf e. internat. Gesamt-Akad.: Weltakad. 01; Gegenwart u. Zukunft d. körp. Erziehung 04; Minister u. Ministerien 08; Eine staatl. Volks- u. Mittelschule f. nervöse Kinder 10; Suggestions d'enseignement international 12; L'instruction primaire et populaire en Italie 12. **H**: Hebel, Schatzkästlein 96; Deutsche Rechtschreibg, Regeln u. Wörterverz. f. ung. Schulen 96, 4. A. 08; L. Aurbacher, Volksbüchlein 00; Mme de Sévigné, Lettres choisies 00; Ung.-päd. Revue 01; Deutsche Sprachl., Leseb. f. ung. Schulen 01/03 IV, 3. A. 12; Inhaltsang. klass. Meisterwerke d. deutsch. Lit. 03 II; Analyses des chefs d'œuvre de la littér. française 03; Französ. Sprachlehre f. ung. Militärschulen 12 II, 13 II.

Kemmer, Ludwig, Kult.-♛, Heeres-♛, ⚔, Dr. phil., GP. München, Areisstr. 32. (Germersheim a. Rh. $^{2}/_{3}$ 69.) **V**: D. graph. Reklame d. Prostitution 06; Briefe an e. jungen Offizier 07, 5. T. 08; Grundschäden d. Gymnasiums u. Vorschläge zu ihrer Heilung 10; Moorpioniere 12.

Kemmer, Otto (Pf. Juschu Czarny, Otto Ruysch), Ⓟ, Nov., ♛, ♛, Rekt. Langendreer a. Ruhr. (Königsfeld $^{27}/_{6}$ 58.) **V**: Damenkal.; Pessimisten-Gesangbuch 83; Ged. in Prosa, N. 85; Phantast. Gesch., N. 85; Der rote Wander 92; Arminius 93.

Kemmerich, Max, ASV., SDS., Kultur- u. Kunst-♛, Kritik, Dr. phil. München, Wilhelmstr. 1. (Coblenz $^{6}/_{5}$ 76.) **V**: Die Charakteristik bei Machiavelli 02; Die frühmittelalterl. Porträtmalerei i. Deutschl. 07; E. unbekannter Codex der Vöge'schen Malschule in Augsburg 07; D. Porträts deutscher Kaiser u. Könige bis auf Rudolf v. Habsburg 08; D. frühmittelalterliche Porträtplastik in Deutschland 08; D. Lebensdauer u. d. Todesursachen innerhalb d. deutsch. Kaiser- u. Königsfamilien 09; Kultur-Kuriosa I 09, 12. T. 13, II 10, 6. T. 11; D. deutsch. Kaiser u. Könige im Bilde 09; Dinge, die man nicht sagt 10, 9. T. 13; Prophezeiungen 11; Aus der Gesch. der menschl. Dummheit 12; Das Kausalgesetz der Weltgeschichte 13 II.

Kemper, August, PA., RP., Politik, Chefred. der „Württ. Ztg." Stuttgart, Reinsburgstr. 154. (Meinerzhagen $^{26}/_{8}$ 70.)

Kempis, Theobald a, s. Sieg, Arthur.

Kempner, Hans, Essay, Kritik, Dr. jur. Breslau, Schloßstr. 2 II. (ebda $^{1}/_{5}$ 89.) **V**: Frank Wedekind, Studie 08; Frank Wedekind als Mensch u. Künstler 09, 2. A. 11. ()

Kempner-Hochstädt, Frau Martha (Pf. Lalla Rookh), Kindergesch., Rezitatorin. Berlin-Lichterfelde, Unter den Eichen 128. (Berlin $^{3}/_{4}$ 65.)

Kempner-Hochstädt, Max, ♛, ✓, Ö, **Ue**: FEI, Feuill.-Red. d. „Gr. Modenwelt" u. v. „Mode u. Haus". Berlin-Lichterfelde, Unter den Eichen 128. (Breslau $^{5}/_{3}$ 63.) **V**: Buch der Liebe, G. 88, 2. A. 91; Warbeck, Tr. 91; König Rhamsinit, Optte. 94; Medea, Sch. 95; Harakiri, Schw. 95; P. Krafft, Lsp. 97; D. Herr v. Pilsnitz, Schw. 98; D. Jahreszeiten, dr. D. 99; Die Schatten leben, 3 Einakter 08; Kammervirtuose, Schwank 12; Scirocco, Sch. 12; Serafinchens Strickleiter, Schw. 12; Mamsell Taroc, Vaud. 12; D. schwarze Filippo, Sch. 12; Die Verba auf mi, Einakter 12; Was ist Wahrheit? grotesk. Reimspiel 13; Abisaig, Sch. 13.

Kemter, Wolfgang, ASV., ✓. Dornbirn, Vorarlberg. (ebda 80.) *

Kende, Osk., ♛, ◍, Dr. phil., k. k. Prof. Wien XV/1, Henriettenpl. 6. (ebda $^{24}/_{2}$ 81.) **V**: Gesch., Bürgerkunde u. Geogr. der

österr.-ungar. Monarchie f. d. oberste Klasse d. höh. Schulen Österreichs (m. Frz. Heilsberg) 12. H: Handbuch d. geograph. Wissenschaft 13.

Keue, S., s. Joseph, D.

Kennerknecht, Daniel, Stenographie, Dr., Kgl. GymnKonrekt. Günzburg a. Donau .(Weilheim i. ObBayern $^{6}|_{10}$ 56.) V: Leitfaden d. Stenographie u. Gab. Syst. I 93, 12. A. 13, II 88, 6. A. 13; Stenogr. Lese- u. Diktierbuch I 05, II 06; Beiträge z. Entwicklgsgesch. d. Gabelsb. Stenographiesystems 13.

Kentaur, H. J., s. Kurth, Jul.

Kentenich, Gottfried, ♛, Dr. phil., Prof., Stadtbibliothekar u. Archivar, MitHrsg. d. Trierischen Archivs u. d. Trier. Chronik. Trier, Saarstr. 132. (Bonn $^{17}|_{5}$ 73.) V: Trierer Stadtrechngn d. Mittelalters I 08; Aus dem Leben e. Trierer Patrizierin 09; Handschriften der Trierer Stadtbibliothek, Heft VI 10; Die Moselschiffahrt im Laufe der Jahrhunderte 12.

Keppler, Paul Wilh. v., (k.), †, D., Bischof v. Rottenburg. (Gmünd $^{28}|_{9}$ 52.) V: Johannesevang. 83 f.; Unseres Herrn Trost 87; Württemb. kirchl. Kunstaltert. 88; Die 14 Stationen d. Kreuzwegs 91, 2. A. 92; Wanderfahrten u. Wallfahrt. i. Orient 94, 7. A. 11; D. Problem d. Leidens 95; 2. A. 04; Adventsperikopen 99, 4. A. 10; Wahre u. falsche Reform, 1.—3. A. 03; Rottenburger Dombaufrage 04; Aus Kunst u. Leben, 1. u. 2. A. 05, 3. A. 09, n. F. 06, 3. A. 10; Mehr Freude 09, 88. T. 12; Homilet. Gedanken u. Ratschläge, 1.—6. A. 11; Homilien u. Predigten, 1.—5. A. 12; Armenseelenpredigt, 1.—3. A. 13; Bilder aus dem Orient 13.

Kerausch-Heimfelsen, Sepp, DÖSchG., Nov., Rom., ⊙. Sarajevo, Bosnien. (Imst i. Tirol $^{19}|_{8}$ 59.) V: Andr. Hofer, dr. Festsp. 91/92; Die Großberghofer, Vst. 94; Kleine Erzählungen 95, n. A. 07; Die Generalshose, Schw. 96; Zu spät, Dr. 96; Vrlika, eine Reisebroschüre 03; Die Mendelbahn, Reiseführ. 04; Von Bozen an den Gardasee, dto. 04; Durch Südtirol nach dem Gardasee, Oberitalien, Mailand, Verona, Venedig (m. E. Jukenak) 05; Rovereto u. Umgebg 06; Abgeschossen, Mil.-R. 06; D. deutsch. Kolonien in Bosnien 11; Der Weg in's Eremo, R. 14.

Kerler, Dietr. Heinr., Logik, Ethik. Ulm a. D., Krafftstr. 7. (Neu-Ulm $^{16}|_{6}$ 82.) V: D. Patronate d. Heiligen 05; D. Idee d. gerechten Vergeltg in ihr. Widerspruch mit d. Moral 08; Nietzsche u. die Vergeltungsidee 10; Über Annahmen (geg. Meinong) 10—12 II; Kategorienprobleme (üb. Lask) 12; Jenseits v. Optimismus u. Pessimismus 13.

Kermann, E. C., s. Steinel, Oskar.

Kern, Arthur, ♛, Dr. phil. Breslau, Lessingstraße 19. (Quanzendorf $^{30}|_{5}$ 62.) V: Der neue Grenzzoll in Schlesien 1556 bis 1624 92. H: Deutsche Hofordnungen d. 16. u. 17. Jahrhunderts I 05, II 07.

Kern, Berthold v., ✗, ⁂, Dr. med., Dr. phil. h. c., Prof., ObGenArzt u. Insp. d. 2. San.-Insp. Berlin-Wilmersdorf, Xantenerstr. 4. (Münsterberg $^{5}|_{12}$ 48.) V: Kriegschirurgie d. Sehorgans 90; Das Wesen d. menschl. Seelen- u. Geisteslebens, 2. A. 07; Die Grenze d. gerichtsärztl. Urteils in Fragen d. Zurechnungsfähigk. 06; D. Problem d. Lebens in krit. Bearbeitg 09; D. Erkenntnisproblem u. seine krit. Lösg 10, 2. A. 12; D. psych. Krankenbehandlg in ihr. wissenschaftl. Grundlagen 10; Weltanschaugn u. Welterkenntnis 11; Üb. d. Ursprung d. geist. Fähigk. d. Menschen 12; Humanist. Bildg u. ärztl. Beruf 13; Ethik, Erkenntnis, Weltanschauungen 13; Einleitg in d. Grundfragen der Ästhetik 13.

Kern, Carl, ✓, Nov., Humor. Grünberg, Schl., Breite Str. 8. (ebda $^{18}|_{3}$ 63.)

Kern, Otto, klass. Ψ, Dr. phil., o. UP. Halle a. S. (Schulpforta $^{14}|_{2}$ 63.) V: Nordgriech. Skizzen 12; u. Fachschr., bes. üb. thessal. Inschriften. ( )

Kern, Theo, s. Galetzki, Theodor v.

Kernstock, Ottokar, (k.), DÖSchG., ✠, ⌂, Chorherr des Stiftes Vorau u. Pfarrer in Festenburg i. Steierm. (Marburg a. D. $^{25}|_{7}$ 48.) V: Verloren u. wiedergefunden, Weihn.-M. 94; Die wehrhaft Nachtigall, altdeutsche Weisen 00; Aus d. Zwingergärtlein, ges. G. 01, 8. A. 12; J. C. Hackhofers Festenburger Gemälde 03; Unter der Linde, ges. G. 05, 6. A. 12; Turmschwalben, ges. G. 08, 4. A. 12; Aus der Festenburg, ges. Aufsätze u. Gelegenheitsgedichte 11; Tageweisen, ges. G. 12.

Kerp, Heinrich, ⊕, ⊞, Kreisschulinsp. Attendorn i. Westf., Promenade 8. (Lechenich $^{22}|_{5}$ 64.) V: Führer bei d. Unterricht i. d. Heimatkunde 90, 4. A. 10; Methodik d. erdkundl. Unterrichts 95, 3. A. 08; Method. Lehrb. e. begründend-vergleich. Erdkunde 95—04, I 5. u. 6. A. 11, II 5. u. 6. A. 12, III 4. u. 5. A. 11, IV 13; D. erdkundl. Raumvorstellgn 99; Am Rhein 01, 2. A. 08; Landeskunde d. Rheinprov. 01, 2. A. 11; Lehrbuch d. Erdkunde, Ausg. A, für Seminare 03, 9.—12. A. 10, Ausg. B 04, 6.—9. A. 10, Ausg. C u. D 06 ff.; Skandinavien 04; Grundzüge d. allg. Erdkunde. 06; D. deutsch. Kolonien 07; Erziehg z. Tat 07; Hirts Neues Realienbuch, Geographie 10; Kleine Wirtschafts- u. Handelsgeographie 11; Mathemat. Geograph. u. Kartographie 11; Die Lebensschule: I. Wirklichkeits-Unterricht 12.

Kerr, Alfred, ✓, Kritik, ✠, Dr. phil.,

Hrsg. d. Wochenschr. „Pan". Berlin-Grunewald, Gneiststr. 9. (Breslau $^{25}_{12}$ 67.) V: C. Brentanos Jugenddichtungen 94; Godwi 98; Herr Sudermann, der D... Di.. Dichter, 1.—4. T. 03; D. neue Drama 04, 4. A. 12; Schauspielkunst 04.

Kerschensteiner, Georg, Fortbildungsschulwesen, Dr., ObStudR., StadtschulR., M. d. R. München. ($^{29}_{7}$ 54.) V: Invariantentheorie 87/90 II; Betrachtgn zur Theorie d. Lehrplans 00, 2. A. 02; Staatsbürgerl. Erziehg 00, 5. A. 12; Beobachtgn u. Vergleiche über gewerbl. Erziehung im Auslande 01; Die Entwicklung d. zeichnerischen Begabung 05; D. Grundlagen d. Schulorganisation 07, 3. A. 12; Der Begriff der staatsb. Erziehung 10, 3. A. 13; Aufgaben u. Ziele d. höh. Schulen 10; Begriff d. Arbeitsschule 12, 2. A. 13; Charakterbegriff u. Charaktererziehg 12, 2. A. 13; Wesen u. Wert d. naturwissenschaftl. Unterrichtes 13.

Kerst, Friedrich, Musik, Bildende, Kunstref. Elberfeld, Zietenstr. 11. (ebda $^{8}_{2}$ 70). V: Plastisches Sehen 98; Bergische Dichtg 00; Beethoven im eigen. Wort 04, 2. A. 05; Mozart im eigenen Wort 05; Schumann im eigenen Wort 05; Bergischer Almanach 07; Geslte Kriegserinnergn 1806 07; Kunstgeschichtl. Führer nach Altenberg 08; Adagio, Einakter 09; Berg. Kämpfer 1812 12; Geslte Beethoven-Erinnergn 12. ()

Kerstan, Carl (Pf. gelgtl. E. Aletheia), ASV., DÖSchG., philos. Roman, , , , Historienmaler. Mödling b. Wien. (Prag $^{22}_{10}$ 57.) V: Sapere aude, R. 90/92; Die unsinnige Richtung der mod. Bildermalerei u. wirkl. Kunst 96/97: Rechtspflege od. Unrechtspflege? 99; Anregung u. Beiträge zu e. Begriffswissensch. 99; Schutz gegen Richterwillkür! 08.

Kersten, Theobald (Pf. Willy Werner), , , Dr. phil., Schuldir. a. D. München, Emil Riedel-Str. 1. (Dobitschen $^{13}_{4}$ 50.)

Kersting, Fritz, Polit., , , Kritik, Sport, Dr. jur., Red. a. d. „Dresdner Nachrichten". Dresden-A., Johannstädter Ufer 12 II. (Lützen $^{5}_{2}$ 80.) V: Das öffentl. Recht der deutsch. Schutzgebiete 11.

Kesseler, Kurt, , , , Dr. phil., Oberlehrer am Oberlyzeum. Cottbus, Berlinerstr. 98. (Rawitsch, Prov. Posen $^{26}_{2}$ 84.) V: Die Vertiefg der Kantschen Religionsphilosophie durch R. Eucken 08; D. Lösg d. Widersprüche des Daseins durch Kant u. Eucken 09; Kant u. Schiller, 2 deutsche Propheten des Wahren, Guten u. Schönen 10; D. Unsterblichkeitsglaube in religionsgeschichtl. u. religionsphilos. Beleuchtung 10; D. religiöse Weltanschauung Schillers u. Goethes in ihrer Bedeutg f. d. Lebensproblem 11; R. Eckens Werk, e. neue idealist. Lösg des Lebensproblems 11; R. Eckens Bedeutg f. d. mod. Christentum 12; Fichte als Prophet der Jugendpflege 12; Das Lebenswerk der großen Pädagogen 13.

Kesser, Hermann, s. Kaeser-Kesser.

Keßler, Hans, , u. Kirchenwesen, D., ObKonsistR., GenSup. d. Neumark u. Niederlausitz. Berlin W, Matthäikirchstr. 22. (Wartenburg $^{3}_{9}$ 56.) V: Chronol. judicum et primorum regum Israelit. 82; Kranz auf Kaiser Friedrichs Grab 88; Üb. d. Wiedervereinigg d. christl. Kirchen 91: D. Psalmen übers. u. ausgelegt 99.

Keßler, Harry Graf v., . Weimar, Cranachstr. 15. (Paris $^{23}_{5}$ 68.) ()

Keßler, Frau Helene, geb. v. Monbart (Pf. Hans v. Kahlenberg), Nov., Rom., . Briefe durch Verlag Vita, Charlottenburg, Hardenbergstr. 14. (Heiligenstadt $^{23}_{2}$ 70.) V: Ein Narr, R. 95, 2. A. 99; Die Jungen, R. 96, 2. A. 99; Misere, R. 97, 3. A. 09; Der letzte Mann, R. 98, 3. A. 99; Die Familie von Barchwitz, R. 99, 3. A. 01; Nixchen, R. 99, 110. Tauf. 06; Die Sembritzkys, R. 99, 15. A. 13; Eva Sehring, R. 01, 4. A. 09; D. Alte, R. 01, 3. A. 04; Häusliches Glück, Nn. 01, 6. A. 09; Der Fremde 01; Gesellschaftstypen, Sk. 02; Ulrike Dhuym, e. schöne Seele, R. 02, 4. A. 04; D. starke Frau v. Gernheim, R. 04, 6. A. 11; D. sieben Gesch. d. Prinzess. Kolibri, 8. A. 06; D. Weg d. Lebens, R., 1—5. A. 05; D. König, R., 1.—8. A. 06; Meißner Porzellan, Lstsp. (m. Axel Delmar) 07; Ediths Carriere, R. 07, 9. A. 09; D. liebe Gott, 1.—9. A. 08; D. enigmatische Mann 09, 4. A. 11; D. unechten Randows, 1.—6. A. 09; Spielzeug, R. 10, 6. A. 11; Der Kaiser, Trag. 11; Ahasvera, R., 1.–8. A. 11; Das starke Geschlecht, Hum. 12, 9. A. 13; Sünde, R. 12, 7. A. 13.

Keßler, Johs., Pfr. an St. Lukas. Dresden. V: Wehr u. Waffe, Predigt.; Leben Jesu u. a. ()

Keßler, Richard, DB., ASV., PA., , Nov., Theater- u. Kritik, Ue: FR. Berlin-Schöneberg, Königsweg 19 I. (Berlin $^{6}_{7}$ 75.) V: Hinter Papas Rücken, Schw. (m. Arthur Lippschitz) 99; Henris Hochzeit, Schw. 05; Manöverregen, Lsp. 08; D. Luftleutnant, Schw. 08; Der von Rambow, Lsp. (m. Schätzler-P.) 09; Alltagshelden, Sch. 10; Grenzsperre, Lsp. (m. Stobitzer) 12: Nur nicht drängeln, Berl. P. (mit Wilh. Jacoby) 12; Die Regimentsmama, Vaudev. 13; u. viele Einakter. Ue: Protopopow, Sterben! Sch. (mit Goldschmidt) 12: Michel Provins, Das Nest, Sch. 12.

Kesting, Franz, Lehrer. Lippstadt,

Westf., Detmolderstr. 11. (Belecke $^{30}/_{3}$ 72.) **V:** Weidmanns Liebe u. Leid 04; Buch d. Sprüche 04; Im Wald u. auf d. Heide 05; Im dunklen Forst 05; Isolde 05; u. Jugendschriften.

Kettler, Frau Hedwig (Pf. Gotthard Kurland), Frauenfrage, Novelle, Gründerin u. Geschäftsführerin d. „Komitees für vollständ. Mädchengymnasien". Hannover, Sallstr. 100. (Harburg $^{19}/_{9}$ 51.) **V:** Was wird aus unsern Töchtern? 89, 6. A. 92; Was ist Frauenemanzipation? 90, 3. A. 93; Gleiche Bildg f. Mann u. Frau, 6. A. 92; Streiflichter auf unsere Gegner, 2. A. 92; D. erste deutsche Mädchengymnasium 93, 2. A. 93; D. Mädchengymnasium in Karlsruhe 94; Alltagsgeschichten, N. 02. **H:** Zeitschrift „Frauenberuf" 86—92; Biblioth. d. Frauenfrage 87—93; Lieder aus Niedersachsen 10.

Kettler, Julius, Kolonialwirtsch., Auswandergspol., Statistik, Niedsächs. Heimatkde, Dr., Prof., Dir. a. D. d. städt. Statist. Amts. Hannover, Sallstr. 100. (Osnabrück $^{14}/_{7}$ 52.) **Bearb:** Haggenmachers Reise im Somalilande 76; Kürschners Staats-, Hof- u. Kommunal-Handb. d. Reichs u. der Einzelstaaten (zugl. Statist. Jahrb.) f. 04. **H:** Zeitschr. f. wissenschaftl. Geographie 80—91; Monatsberichte d. Statist. Amts d. Stadt Hannover 95—10; Jahresberichte des Niedersachsentags seit 04: „Archiv f. Städtekunde" seit 05; Jahresber. d. Konferenz f. wissenschaftl. Heimatkunde Niedersachs., s. 09; Kommunales Auskunftsbuch, s. 11. **V:** Ost-Turkestan u. d. Pamir-Plateau (Text zu Forsyth's Karte) 77; Beiträge zur Geographie und Statistik Niedersachsens 93; Wirkt für nationale Auswanderungspolitik! 98; Die Volkszählung der Stadt Hannover am 1. Dezember 1900 01; Wohnungsstatistik d. Stadt Hannover f. d. Zeit v. 1880—1904 05; Ergebnisse e. Wohnungsuntersuchg in d. Stadt Hannover 06; Eine niedersächs. Landes-Ausstellg in Hannover 07; u. kolonialkundl. u. statist. Karten.

Kettner, Ada, ♀-u. Lit.-Kritik. Karlsbad, Kais. Franz Josef-Str., Haus Orion. (ebda $^{7}/_{9}$ 92.) (*)

Kettner, Adolf, ♂, Touristik, ♛, Volkskde, Mädchenbürgerschul-Direktor, Red. d. „Altvater". Freiwaldau, Österr. Schl., Schulg. (Schwarzwasser $^{8}/_{1}$ 49.) **V:** Führer durch die Kurorte Freiwaldau, Gräfenberg, Lindewiese 87; Ehrenhalle des polit. Bez. Freiwaldau 04; Gesch. d. Schützengesellschaft das. 07.

Kettner, Emil, mhd. Liter., Dr. phil., GP. Mühlhausen i. Thür., Lindenbühl 11. (Magdeburg $^{16}/_{4}$ 55.) **V:** D. österr. Nibelungendichtung 97; Die vorgotischen Bauten der Stadt Mühlhausen i. Th. 12.

Kettner, Gustav, deutsche u. klass. Ψ, Dr. phil., GymnProf. a. D. Weimar, Bismarckstr. 19. (Magdeburg $^{29}/_{10}$ 52.) **V:** Cornelius Labeo 77; Herders 1. Wäldchen 87; Schillerstudien 94; D. Episteln des Horaz 00; Lessings Dramen im Lichte ihrer u. unserer Zeit 04; Schillers Tell, e. Auslegg 09; Über Goethes Nat. Tochter 12; Goethes Nausikaa 12. **H:** Schillers dram. Nachlaß 95 II, dram. Fragmente u. Entwürfe 99; Schillers Werke (Säkular-A., 8. Bd.) 05; Lessings Em. Galotti 09.

Kettner (urspr. Kohn), Ludwig, ASV., engl. Sprache, deutsch-engl. Zeitungs-Berichterstattg. Karlsbad, Haus Orion, Kaiser Franz Josef-Str. (Liebkowitz, Böhm. $^{7}/_{6}$ 59.) **V:** Tausend deutsche Redensarten u. wie sie engl. gebraucht werden sollen 94; Railway Interpreter 95; How do you do 04; Mein englischer Reisebegleiter 06; Kleiner Taschenführer von Karlsbad 09; Was der Sprudel erzählt (Walzer mit Text) 09; Plan v. Karlsbad 10; Deutsch-engl. Speisen- u. Getränkebuch 10.

Keune, J. B., ♛, gall.-röm. Altertumskunde, Prof., Dir. d. Museums v. Metz. Metz. (Trier $^{27}/_{11}$ 58.) **V:** Führer durch d. Prov.-Museum zu Trier 91, 2. A. 94; Fälschungen röm. Inschriften zu Metz, Jean Jacques Boissard 96; D. Romanisierung Lothringens u. der angrenzenden Gebiete 97; Metz in röm. Zeit 00; Museumsberichte 02 ff.; Fundberichte üb. d. Ergebnisse der Erdarbeiten im südl. Vorgelände von Metz 03 bis April 05; Die Flur Sablon i. röm. Zeit 04 u. 09; Erinnerung an d. Museum d. Stadt Metz 05; Metz, s. Geschichte und Sammlungen 07; Geschichtl. Wanderung durch Metz u. nächste Umgebg 07; Veröffentlichgn des Verkehrsvereins üb. Metz u. Umgebg, seit 09; Veröffentlichg des Museums d. Stadt Metz 12. **H:** Lothringen u. seine Hauptstadt (m. Ruppel u. Bour) 13; Führer durch Metz u. üb. die Schlachtfelder 13.

Keussen, Herm., Dr. phil., Prof., Stadtarchivar. Cöln a. Rh., Martinsfeld 40. (Crefeld $^{5}/_{6}$ 62.) **V:** Die polit. Stellung d. deutsch. Reichsstädte unter König Friedr. III. 85; Die Kölner Revolution 1396 88; Die Matrikel d. Universität Köln I 92; Topographie der Stadt Köln im Mittelalter 10 II u. Atlas; Die Autobiogr. des Münsterschen Domdechanten B. v. Mallinckrodt 1635 11.

Keutgen, Friedr., ♛, Dr. phil., Prof. Hamburg 21, Uhlenhorsterweg 49 a. (Bremen $^{28}/_{7}$ 61.) **V:** D. Hanse u. England i. 14. Jahrh. 90; Untersuchgn üb. d. Urspr. d. deutsch. Stadtverfassg 95; Urkunden zur Städt. Verfassgsgesch. I 99, II 01; Ämter u. Zünfte, z. Entstehg d. Zunftwesens 03.

Kewitsch, Georg, Gesch. d. Math., Pho-

netik, Dr. phil., Prof., Red. der „Reform" für vereinfachte Rechtschreibung. Freiburg i. B., Silberbach 18. (Konitz $^{28}{}_{7}$ 43.) **V:** 5-stellige Logarithmen 89, 5. A. 12; 4-stellige Logarithmen nebst Erfindg u. Berechng 96; D. astronomische Era u. Jahrhundertwende 01; D. Vulkane Pelé, Krakatau, Etna, Vesuv 02.

Keyl, Th. W. (Pf. f. ✓, dramaturg. Bearb., Nov. u. Humor. Theo Waldemar), ASV., Theat.♛, Musik♛. Berlin-Steglitz, Belfortstr. 13a. (Dresden $^{27}{}_{2}$ 57.)

Keyser, Frl. Stefanie, Roman, Nov., Märch. Sondershausen, Güntherstr. 41. (ebda $^{30}{}_{3}$ 47.) **V:** Krieg u. d. Haube, R. 84; Glockenstimmen, R. 84; J. Wintermond, kulturgesch. M. u. Erz. 84; Fanfaro, R. 85; Mut z. Wahrheit, R. 86; Loranixe, R. 86; Deutsch. Liebesgott, R. 89; Deutsche Art, treu gewahrt 89; Dunkle Steine, Das Loos d. Schönen, Eine Lichtwirkg, Nn. 93; Lebenswende, R. 94; Zeit bringt Rosen, R.; Ungeschrieb. Recht, R. 95; Sturm im Wasserglase, R. 96; Neuer Kurs v. einem Jahrh., R. 97; Was du ererbt von deinen Vätern hast, kulturgesch. N. 98: Seele um Seele, R. 00: Leitsterne, N. 01.

Keyserling, Graf Eduard, Roman, ☉, München, Ainmillerstr. 19. (Kurland $^{15}{}_{5}$ 55.) **V:** Rosa Herz, R. 83, 2. A. 85; D. dritte Stiege, R. 90; Frühlingsopfer, Dr. 99; D. dumme Hans, Dr. 01; Beate i. Mareile, R. 03; Peter Hawel, Dr. 03; Benignens Erlebnis, Dr. 05; Schwüle Tage, Nn. 06; Dumala, R., 1.—3. A. 08; Bunte Herzen, 2. Nov. 09; Wellen, R. 11. ( )

Keyserling, Graf Hermann v., ⁂, Dr. phil. Raykülll über Rappel, Estland. (Koenno i. Livland $^{20}{}_{7}$ 80.) **V:** Das Gefüge der Welt, Versuch e. krit. Philosophie 06; Unsterblichkeit, e. Kritik d. Beziehgn zw. Naturgeschehen u. menschl. Vorstellungswelt 07, n. A. 10; Individuum u. Zeitgeist 09, n. A. 10; Entwicklungshemmungen 09; Schopenhauer als Verbilder 10; Prolegomena zur Naturphilosophie 10; Zwei Reden (German. u. roman. Kultur, Vom Interesse der Geschichte) 11; D. innere Beziehg zw. d. Kulturproblemen d. Orients u. d. Occidents 13; D. Reisetagebuch e. Philosophen 14.

Keyserling, Margarete verw. Gräfin, geb. v. Dönniges, Roman. Breslau-Kleinburg, Eichendorffstr. 65 I. (Berlin $^{22}{}_{2}$ 46.) **V:** Sturmhexe, R., 2. A. 83; Röm. Aquarelle 82; Lucciola, R.; Das Fritzche, R.; Excentrisch, R. 93; Ged. 93; Strandgesch., N. 94; Ged. u. Aphorismen 94; Unbeschützt, R. 95: Der Werwolf, R. 99; Sordello, dr. G. 99; Dunkle Sterne, G. 02; E. Todesurteil, Einakter 08; Auf Ruhmeshöhen, Shakesp.-Dr. 09.

Keysser, Adolf, Bibliogr., ✓, Dr. jur., Prof., Dir. d. Stadtbiblioth. Cöln-Müngersdorf, Haus Belvedere. (Rinteln $^{15}{}_{5}$ 50.) **V:** Verbot d. Schenkg unt. Ehegatten nach röm. Rechte 78; Die Stadtbibliothek in Cöln 86; Die Bücherererwerbungen d. Cöln. Stadtbibliothek 90; Zur geschichtl. u. landeskundl. Bibliographie d. Rheinprovinz 91; Frieden im Kriege, Erinnerungen aus d. Feldzuge 70/71 93; D. alte Pape 95; D. öffentl. Bibliotheken u. die schöne Literatur 03; D. Bibliothekswes. als Gegenstand d. öffentl. Verwaltung 05; Mittheilgn üb. d. Stadtbibl. in Cöln 1602 bis 1902, 4. A. 05; D. Rheinische Landesliteratur 07; Oberst Weiß 10. **H:** Veröffentlichgn d. Stadtbibliothek in Cöln 86 ff.

Keyßner, Gustav, PA., Kunst- u. Lit.♛, Dr. phil., VerlagsRed. Stuttgart, Stitzenburgstr. 10 II. (Meiningen 67.) **V:** Die drei Psalterbearbeitungen Luthers v. 1524, 1528 u. 1530 90. **H:** Mörikes sämtl. Werke 06.

Kheil, Napoleon M., Hispanica, Handelswiss., Entomologie, **Ue:** S, Handelsschul-Dir. Prag, Ferdinandstr. 38 n. (ebda $^{19}{}_{10}$ 49.) **V:** Kaufm. Arithmetik m. nationalökon. Exkursen 81; Die Rhopalocera der Insel Nias 84; Deutsch-böhm. Terminologie 84; Deutsch-böhm. Handelskorresp. 88, 2. A. 01; Wechsellehre in deutsch. u. böhm. Spr. 01; Von der ferreristr. 2. Revolution (tschech.) 12. **Ue:** José Felin, Dolores, Dr. 06.

Khull, Ferd., Lit.♛, Dr. phil., Prof. Graz, Wielandg. 2. (Klagenfurt $^{3}{}_{12}$ 54.) **V:** Über d. Sprache des Joh. v. Frankenstein 80; Gesch. d. altd. Dichtg 86; Gesch. d. Skalden Egil Skallagrimson 88, 2. A. 98; Viga Glum, Gesch. 88; Viglund und Ketilrid, N. 89; Gesch. d. Palnatokis und d. Jomsburger 92; Gisli d. Geächtete 93; Deutsch. Namenbuch 91, 5. A. 11; Olaf d. Heilige 94; Höskuld Kollssohn 95; Steirischer Wortschatz 03; Vornamenverzeichnis in d. neuen Rechtschreibg 10, 3. A. 12. **H:** Stadtgesetze v. Eger 82; Der Kreuziger d. Joh. v. Frankenstein 82; Gauriel v. Muntabel 85; Tandareis u. Flordibel 85; Schiller, Don Carlos 90; Kleist, Hermannsschl. 92, 2. A. 12; Grimmelshausen, Deutsch. Michel 94; Ders., Simplicissim. 95; Zweier deutsch. Ordensleute Jerusalemfahrt 96; D. Ritters Hans v. Hirnheim Reisetageb. 97; D. Pfarrers W. Gebhardt Tagebuch 97; Klagenfurter Reimchronik 97; 46 Briefe d. Erzherzogin Maria 98; Schulordnung der Linzer Landschaftsschule 00; Joh. B. Türks Jugenderinnergn 02.

Khuenberg, Frau Sophie v., DOSchG., ♆, Novellen, ✓, ☉. Brünn, Am Tivoli 1. (Graz $^{31}{}_{1}$ 66.) **V:** Frost u. Flammen, G. 84; Nach der Natur, Skizzen in Prosa 89; Luisa, Sch.; Aug' um Auge,

Lsp.; Ein kräftiger Junge, Schw.; Plein air, n. Prosa 93; Psyche, n. G. 97; Wahrheit, Volksch. 97; Liebesleiter, N. 00; Heiterer Himmel, lustige Geschn. 06; Feuerzauber, R. 12.

Kick, Friedr., mechan. ⚙, Dr.-Ing. h. c., o. ThSchP. i. Ruhest., HofR. Baden bei Wien, Elisabethstr. 7. (Wien $27_{|2}$ 40.) **V:** Fortschr. d. Spinnerei-Mech. 68; Mehlfabrikat. 71, 3. A. 94; Fortschr. ders. 83; Gesetz d. proport. Widerstände 85; Vorlesgn üb. mech. Technologie 98, 2. A. 08. **H:** Karmarsch-Heeren, Techn. Wörterbuch, 3. A. 74/92. ( )

Kick, Friedr., Hochbau, Dr. techn., o. ThSchP. Prag, Deutsche Techn. Hochschule. ($21_{|1}$ 67.) **V:** Fachschr. (*)

Kieckers, Ernst, indogerm. Ψ, Dr. phil., UDoz. München. (Barmen $27_{|9}$ 82.) **V:** D. lokalen Verschiedenheiten im Dialekte Kretas 08; D. Stellg d. Verbs im Griech. u. in d. verw. Sprachen I 11. (*)

Kiefer, Ernst, Pfälzer Mundart Ψ, ⌂, Stationsverw. Kirchheimbolanden, Rheinpfalz. (Homburg, Pfalz $16_{|2}$ 69.) **V:** Gassebuwe 05, 2. A. 09; Die Gehannsnacht 13.

Kiefer, Karl, (k.), Moral- u. Pastoral ✝, D., b. geistl. R., Domkap., Lyz.-Rekt. u. Sem.-Regens. Eichstätt, Bay. A. 19. (Herrieden $14_{|12}$ 66.) **V:** Die Tugend der ausgleich. Gerechtigkeit unter bes. Berücksichtigung des Bürgerl. Gesetzbuches 05, 2. A. 08; Die Liebe zu Fürst u. Vaterland, Festrede 11.

Kiefer, Ludw., Direktor d. Kieler Zeitung. Kiel, Feldstr. 138. (Waldmohr i. d. Pfalz $1_{|3}$ 66.)

Kiefl, Franz Xaver, Dogmatik, D., Dr. phil., Domkapitular. Regensburg. (Plattling $17_{|10}$ 69.) **V:** Gassendis Erkenntnistheorie 93; Die johanneische Frage an der Jahrhundertwende 01; Der Friedensplan des Leibniz zur Wiedervereinigung der getrennten christlichen Kirchen 03; Die Ewigkeit d. Hölle u. ihre spekulative Begründung gegenüb. d. Problemen der modernen Theodizee 05; Die wissenschaftl. Berechtigung der Dogmatik gegenüber d. religionsgeschichtl. Forschung 06; Herman Schells geistiger Entwicklungsgang 07; D. Stellung d. Kirche z. Theologie von Herman Schell 08; Charles Darwin u. die Theologie, Rektoratsrede 09; Der Monismus in der Gegenwart 10; Der geschichtl. Christus u. die moderne Philosophie 11; Der Eid gegen den Modernismus 12. ( )

Kiehne, Hermann, Ψ, ⌂, Epik, Lit.♛, Kritik, ✓, Nov., 🕮, Hrsg. d. Zeitschr. „Deutsche Lieder". Frankfurt a. M.-Eschersheim, Lindenring 19. (Wernigerode $10_{|4}$ 55.) **V:** Leuzfahrt 85; Hausbuch 86; Hausbuch deutsch. Dichtg 87; Dorfprinzeß, Vst. 87; Kl. Lieder 91; D. deutsch. Lyriker d. Gegenwart 92; Fahrende Leut', lyr.-dr. Dichtg 93; Wand. Volk, Dchtg. 94; Vergangenheit, Gegenwart, Zukunft 94; „J'y pense", n. G. 95; Autorität, Lsp. 96; Scharfeneck, Sch. 96; Aus Bodos Reich, N. a. d. Harz 97; Kleinbürgerlich, N. 98; D. Kunst d. Liedes 99; Autorität, Lsp. 00; Fels u. Frau, Lsp. 00; D. Tauftag, Lsp. 00; D. Flaneur, Lsp. 02; Wandern u. Weilen, G. 03; Um Freiheit u. Recht, Sch. 03; Der Pfalzgraf, Sch. 04; Christnachtglocken 06; Patriotische Gedichte 06; An d. Freude, dramat. Dichtg. 07; Neue Lieder 07; Muttertotenlieder 08; Aus dem Atelier d. lyr. Kunst, graph. Darstellg 12. **H.** Einblattdrucke deutsch. Lyrik; Die Dichter d. Befreiungskriege; Schillers Wilhelm Tell u. Gedichte; Goethes Hermann u. Dorothea u. Gedichte; Uhlands Ernst Herzog von Schwaben u. Gedichte.

Kiel, Friedr., 🕮, Dr. phil., Prof. Hannover, Wiesenstr. 13. (ebda $2_{|5}$ 54.) **V:** Venus v. Milo 82; Kinderschatz, Deutsch. Leseb. I 50. A. 04, II 30. A. 04, III 13. A. 93. ( )

Kienast, Friedr. Aug., ✓. Krems a. D., Schillerstr. 7. (Melk $27_{|7}$ 53.) **V:** M. Gott, Anthol. 81; Admont 83, 3. A. 95; Besiegte Vorurteile 86; Blüten u. Knospen, G., 2. A. 89; Ged. in obersteir. Mundart 98; Durch Kampf zum Sieg, G. 03.

Kienbaum, Herm., ✓, ✉. Potsdam, Blücherplatz 8 II. (ebda $21_{|3}$ 48.)

Kiene, Adolf, ASV., Rom., Prof. a. Herzogl. Real-Gymn. Braunschweig, Roonstr. 10 I. (Einbeck $14_{|9}$ 60). **V:** D. Senator, kom. R. 98; Tante Brigitte, hum. R. 01; Macht u. Recht, hist. R. 08. ( )

Kienitz, Otto, Badische ⓑ u. ♛, Ψ, Dr. phil., GymnDir. Wertheim a. M. (Görlitz $6_{|5}$ 50.) **V:** Über quin 76; De quî apud priscos scr. lat. usu 79; Histor. Wandkarte des Großh. Baden (m. Baldamus) 00; Lit. d. Landes- u. Volkskunde d. Gr. Baden (m. Wagner) 01; Nachwirkungen aus der bad. Territorialzeit 02; Landeskunde d. Gr. Baden 04; Beiträge z. Landeskunde von Wertheim I 11, II 12.

Kienzl, Hermann, SDS., ⌂, Kritik, Dramaturg., ✓, Ψ, Politik. Berlin-Wilmersdorf, Berlinerstr. 10. (Graz $22_{|6}$ 65.) **V:** Dramen d. Gegenwart 05, 2 A. 06; Rautendelein, Dchtg. 06; D. Bühne ein Echo d. Zeit 07; D. rote Leutnant, Sch. (mit Ed. Goldbeck) 07; Kaiser Franz Josef I. 08; Brautnacht, Sch. 08; Peter Schlemihl, O. 12.

Kienzl, Wilhelm, Musik, Dr. phil., Komponist. Graz, Glacisstr. 65 III. (Waizenkirchen $17_{|1}$ 57.) **V:** Musikal. Deklamat. 80—86; Miszellen 86; Heilmar, Opdichtg 91,

neue Fassg 00: D. Evangelimann 94; Don Quixote 97; D. Gesamtkunst d. 19. Jahrh. — Richard Wagner 03—08; Aus Kunst u. Leben 04; Im Konzert 08; Katalog sämtl. Werke W. Kienzls 08; Betrachtgn u. Erinnerungen 09. **Bearb:** Mozarts „Titus" mit Prosa (statt Secco-Rezitativen), Bühnenbearbtg 98; Brendel, Gesch. d. Musik in Italien, Deutschl. u. Frankr., 7. A. 88 u. Grundzüge d. Gesch. d. Musik, 6. A. 87.

Kiepert, Ludwig, ⚔, Dr.phil., ΤΗΣchP., GehRegR. Hannover, Herrenhäuser Kirchweg 20. (Breslau $^{6}{}_{10}$ 46.) **V:** Grundriß d. Differential- u. Integralrechnung I 12. A. 11, II 10. A. 12. ( )

Kiepert, Frl. Meta (Pf. O. Ortwin), Nov., ♆, Inh. u. Leiterin d. Reform-Erziehungsheims f. Töchter gebild. Stände. Blankenburg a. Harz, Rübeländerstr. 3. (Breslau $^{10}{}_{6}$ 75.) ( )

Kiepert, Richard, Kartographie, Dr. phil., Prof. Berlin SW, Lindenstr. 13. (Weimar $^{13}{}_{9}$ 46.) **V:** Atlanten u. Karten. **H:** Globus 75—87. (*)

Kiesekamp, Frau Hedwig (Pf. L. Rafael), VB., FDS., Märchen, ♆. Münster i. W., Hüfferstr. 1. (Haus Heurichenburg $^{21}{}_{7}$ 46.) **V:** N. Märchenschatz, 2. A. 84; Am Kamin, M.; Frischer Märchenstrauß; Am Gardasee, Erz., M., Skn. 83; Gedichte 83, 3. A. 01; Was d. Sturm sang, M.; Winterträume, u. M., n. G. 94; Großmutter erzählt 96; Ebbe u. Flut, G., 3. Sammlg 96; Heinrich, Familiendr. 98; Der Prinz kommt, Lsp. 98; Junge Herzen, N. 99; Abendgluten, n. G. 02; Vom alten Sachsenstamme, Nn. 05; Tiefen der Sehnsucht, G.; Der Spökenkieker u. a. westf. Geschichten; Schultsch Ebbighus und ihr Enziger u. a.; Aus L. Rafaels Skizzenbuch; Goldgretels Weihnachtsbuch, Kindergedichte. ( )

Kiesel, Otto Erich, VJ & S., Kritik, Nov., Red. am „Hamburger Fremdenblatt". Hamburg 19, Heußweg 9. (ebda $^{7}{}_{11}$ 80.) **V:** Ebbe u. Flut, Nn. 04; Mors Imperator, Nn. 05; D. Demagog, Sch. 05.

Kieser, August Jean, SDS., ☾, ☸, ☉, Dr. phil. Leipzig-R., Josephinenstr. 4. (Frankfurt-Bockenheim $^{5}{}_{6}$ 83.) **V:** Faust, Suffsp. 04; Madonna Felicità, Renaissanceakt 08; Ein Stück Weges, R. 09. ( )

Kieser, Thilo, ♆, ☉, Epik, Kaufmann. Graudenz, Westpr., Schwerinstr. 18. (Frankenhausen a. Kyffh. $^{30}{}_{8}$ 73.) **V:** Hirt vom Kyffhäuser, E. 94; Ostara, Sang aus dem Ilmtale 00; Deutsche Soldatenlieder für China 00; Aus dem Elbtale, G. 01; Vigilando ascendimus, Festsp. 02; Genio hujus loci, Erz. aus d. alten Weimar 04; Klatschmohn, G. 06; Strandgut, R. 12.

Kiesewetter, Max, ♆, Kaufm. Danzig-Langfuhr, Mirchauer Promenadenweg 11 I. (Neufahrwasser $^{30}{}_{9}$ 54.)

Kiesgen, Laurenz (Pf. Karl Lorenz), ASV., VB., ♆, Nov., Krit., Jugendschr., Mittelsch.-Lehr., Red. d. „Wächter f. Jugendschriften" u. MitRed. v. „Jung-Cöln". Cöln-Sülz, Zülpicherstr. 306. (ebda $^{3}{}_{12}$ 69.) **V:** Himmel u. Erde, G. (m. W. Ruland) 93; D. deutsch-franz. Krieg 1870/71 95, 2. A. 11; H. v. Kleist 01; Cantaten, Vereinsbühne, Festsp. 94 u. 97; Randglossen z. Jugendschriftenfrage 04; Maisegen, G. 04, 2. A. 11; Mart. Greif 05; Charakterbilder z. Kunst u. Lit. 07; D. Lesefest 09, 11.—20. T. 10; Nächtliche Geschichten 12. **H:** A. Droste-Hülshoff, Auswahl f. d. Jugend 05; Ausgew. Märchen deutsch. Dichter 09/10 IV.

Kiesler, Bernh. (Pf. Armand v. Elz, Heinr. Sonntag, Reinhold Herwig), (k.), Lehrer a. D. Düsseldorf, Remscheiderstr. 11. (Buttlar $^{20}{}_{6}$ 51.) **V:** Gedichte, Erzählgn u. Theaterstücke.

Kiesling, Ernst, Maler u. Kunstschriftsteller. Leipzig-Reudnitz, Tiefe Str. 7 III. (Berlin $^{21}{}_{10}$ 51.) **V:** D. Kunst d. Schaufenster-Dekoration 02; Wesen u. Technik der Malerei 08.

Kießkalt, Ernst, ♔, Postwesen, Kgl. Postsekr. Nürnberg, Bahnhofstr. 59. (ebda $^{6}{}_{2}$ 75.) **V:** Kurzer Abriß d. Familienkunde 07; D. altertümlichen Grabdenkmäler d. Stadt Rothenburg o. T. 08; D. K. b. Postwesen seit s. Besteh. als Staatsanstalt 08; Der Hohe Schwarm zu Saalfeld a. S. 10; D. Grabdenkmäler d. Stadt Amberg bis 1800 11; D. Grabdenkmäler d. Bezirksämter Cham, Waldmünchen u. Burglengenfeld 11.

Kietz, Georg Martin, Politik, ☉, Theater-, ♫- u. Musikkritik, Dr. phil. Berlin W 50, Tauentzienstr. 20. (Drossen $^{22}{}_{1}$ 68.) **V:** Agonistische Studien 92; Ceterum censeo, z. Einführung in die Polenfrage 02; So will's der König, polit. Sch. 05; D. Kirchenpolitik d. Hohenzollern 06.

Kietz, Hermann, ♆, Reg.- u. SchulR. a. D. Hamburg, Wandsbeker Chaussee 28. (Burg b. Magdeb. $^{7}{}_{8}$ 31.) **V:** Zum Sonntag I: Erklärung d. evangel. Perikopen 68, 8. A. 00, II: Erkl. d. epistol. Perikopen 87, 4. A. 99; 24 Psalmen, schulgemäß erkl. 72, 9. u. 10. A. 07; Luthers kl. Katechismus, erkl. Ausg. f. Geistl. u. Lehr. 83, 4. A. 00; Ausg. B f. Kinder 83, 7. A. 06; Schulred. 93, 2. A. 06; D. bibl. Gesch. d. A. u. N. T. 95 u. 96 II; Z. Einführg in d. Literaturkunde 95, 2. A. 99; Uns. Kleinen u. deren erste erziehl. Leitung 96; Die Erziehung im Elternhause 05; Erziehungssorgen 05.

Kiewning, Hans, ☕, Dr.phil., Geh. Archiv-R., Hrsg. d. „Mitteil. a. Gesch. u. Landesk. d. Fürstt. Lippe". Detmold, Fürsten-

garten 20. (Königsberg i. Pr. $^{20}/_{8}$ 64.) **V:** Seidenbau u. Seidenindustrie im Netzedistrikt 1773—1805 96; Taufschein C. Ph. v. Unruh 01; D. auswärt. Politik d. Grafschaft Lippe v. 1789—1807 03; Von Rechts wegen! Gesch. a. d. Zeit d. Absol. 11. **H:** Nuntiaturberichte a. Deutschl. 1628—35 95.

Kilchner, Ernst, s. Bernoulli, Carl Albrecht.

Kilian, Eug., Dr. phil., ObReg. am Hoftheater. München, Franz Josef-Str. 38. (Karlsruhe $^{10}/_{11}$ 62.) **V:** Itinerar Kaiser Heinrichs IV. 85; Mannheimer Bühnenbearbeitung des Götz 1786 89; Goethes Götz u. d. neueinger. Münchn. Bühne 90; Zur Bühnengesch. d. Götz (m. F. Winter) 94; Beitr. z. Gesch. d. Karlsr. Hofth. unt. Ed. Devrient 93; Der einteil. Theater-Wallenstein 01; Dramaturgische Blätter 05; Mein Austritt aus dem Verbande des Karlsruher Hoftheaters 05; Goethes Faust auf der Bühne 07; Schillers Wallenstein auf der Bühne 08; Aus d. Praxis der modernen Dramaturgie 13. — Bühnenbearbeitgn: Der Widerspenstig. Zähmung 97; Antonius u. Kleopatra 98; König Heinrich V. 00; Wie es Euch gefällt 00; Der Sturm 01; Götz v. Berlichingen 02; Maß für Maß 04; Don Karlos 04; Was ihr wollt 06; Wintermärchen 08; Hebbels Genoveva 12. **H:** Wehl, Dramaturg. Bausteine 91; S. Fr. Sauter, Ausgew. G. 02; Bauernfeld, Fortunat 02.

Killing, Wilh., ⅄, Dr. phil., o. UP., GehRegR. Münster i. Westf. (Burbach i. Westf. $^{10}/_{5}$ 47.) **V:** D. nicht euklid. Raumformen 83; Erweiterung d. Raumbegriffs 84; D. nicht euklid. Raumform. in analyt. Behandlg 85; Die Lieschen Transformationsgruppen 86; Einführg i. d. Grundlag. d. Geometrie I 93, II 98; Lehrbuch d. analyt. Geometrie in homogenen Koordinaten I 00, II 01; Handbuch d. mathem. Unterrichts (m. H. Hovestadt) I 09, II 13.

Killinger, German, Rechts- u. Staatswiss., Dr. rer. pol., Referendar. Straßburg i. Els., St. Leo-Str. 5. (Château-Salins $^{26}/_{6}$ 84.) **V:** D. Zenten der Grafschaft Erbach im 18. Jahrh. 12; D. ländliche Verfassg der Grafschaft Erbach u. der Herrschaft Breuberg im 18. Jahrh. 12.

Kimmich, Karl, ⌂, Prof. Ulm a/D., König Wilhelm-Haus. **V:** Zeichenschule 94, 6. A. 13; Stil u. Stilvergleichg 99, 6. A. 13; D. Zeichenkunst (m. a.) 00 II, 2. A. 08.

Kimmig, Otto (Pf. Peter Sirius u. P. Sothis), ASV., ♆, 𝒻, Dr. phil., Gymn.-Prof. Konstanz in Baden, Gymnas. (Thiengen b. Waldshut $^{20}/_{4}$ 58.) **V:** Götter, Lumpen u. Rezensenten (Pf. Kürenberg) 79; Erz. d. Münsterturms 84; Lieder des Peter Sirius 85; Kennst du das Land? 97, 2. A. 98; Tausend u. ein Gedanken 99; Eine Liebe 04; Glocken u. Saiten 06.

Kinau, Hans (Pf. Gorch Fock), See- u. Fischer-Geschichten, Plattdeutsches, Kaufmann. Hamburg, Dobbelersweg 37 IV. (Finkenwärder $^{22}/_{8}$ 80.) **V:** Schullengrieper u. Tungenknieper 10; Hein Godenwind, de Admirol von Moskitonien 11; Seefahrt ist not! 12.

Kinder, Joh. Christ., ♔, Bürgermeist. Plön. (Lunden $^{23}/_{3}$ 43.) **V:** Urkundenbch. z. Chronik v. Plön 82; Alte Ditmarsische Geschichten 85; Gottlieb, d. schwarze Feldtromp., Erz. 87; Tochter d. Frohn, Erz. 88; Urkundenbuch z. Chronik d. Stadt Plön 91; Alte Plöner Gesch. 93; Plön, Führer 97; Plön, Beiträge z. Gesch. d. Stadt 04; Der Lundener Kirchhof u. s. Grabdenkmäler 04; Das Nordseebad Büsum, Altes u. Neues üb. Land u. Leute 06.

Kindermann, Alfred, DÖSchG., PA., ♆, 𝒻, Reisebeschr., Priv.-Beamt. Zeidler in Deutschböhm. (Nixdorf i. Böhm. $^{13}/_{2}$ 78.)

Kindermann, Carl, Nationalökonomie, Dr., Prof. a. d. Landw. Hochsch. Hohenheim u. an d. Technischen Hochschule in Stuttgart. (Magdeburg $^{10}/_{8}$ 60.) **V:** Die Entwicklungslehre Herbert Spencers 88; Zur organ. Güterverteilg I 94, II 96; Zwang u. Freiheit, e. Generalfaktor im Völkerleben 01; Volkswirtschaft u. Kunst 03; Parteiwesen u. Entwicklg in ihr. Wirkgn auf die Kultur der mod. Völker 07; Volkswirtschaft u. Staat 08; Die Führer im modernen Völkerleben 09. ( )

Kindt, Otto, ♆, Univ.-Buchdr.-Besitzer u. Verl.-Buchh. Gießen. **V:** Dichtgn 99; Herbstlese 05; Einsame Gänge 08; Totentanz u. Lebensreigen 10.

Kinkel, Frau Alice, geb. Wiedmayer, 𝒻, Populär-Hygienisches, Skizz., Kritik. Stuttgart, Büchsenstr. 105 II. (ebda $^{10}/_{1}$ 66.)

Kinkel, Walter, ASV., ⁂, Dr. phil., a.o. UP. Gießen, Roonstr. 29. (Hagen i. W. $^{23}/_{12}$ 71.) **V:** Beiträge zur Erkenntniskritik 00; Joh. Friedr. Herbart, sein Leben u. seine Philos. 03; Ged. 04; Lieder Hans Ohnesterns, des Gottsuchers 05; Gesch. der Philosophie als Einleitung in d. System d. Philos. I 06, II 08; Vom Sein u. von d. Seele 06, 2. A. 12; Lieder eines Wandermüden 07; Aus Traum u. Wirklichkeit d. Seele 07; Lebensgaben 09; Der Humanitätsgedanke 09; Idealismus u. Realismus 11; Leibniz (Große Denker) 11; Verträumte Stunden 12; Erziehg z. Humanität durch Geistesbildg 12. **H:** Kants Logik 04.

Kinter, P. Maurus, (k.), ♔, Kirchen♔, **Uc:** IESlav, Dr. phil., fürsterzb. u. bischöfl. geistl. Rat, bisch. Notar, Biblioth., Archiv., OSB. Raigern b. Brünn. (ebda $^{21}/_{2}$ 42.)

V: Herrschaft Hochwald 68; Abt Günther Kaluvoda 83; Rundgang durch d. vatikan. Ausstellg 89; Dr. Beda Dudik 90; D. Kongregation d. Töchter d. göttl. Heilandes in Wien 95, 7. A. 07; Vitae monachorum, qui ab ao. 1613 in mon. Raihradiense O. S. B. professi, pie in Domino obierunt 08; u. a.

Kinzel, Karl, Germanistik, Lit.♛, Dr. phil., GymnProf. Berlin C, Klosterstr. 74. (ebda 17/3 49.) V: Wolframs Stil 73; D. Junker u. d. treue Heinrich 80; Lamprechts Alexander 84; Hist. de preliis 84; Volkslied d. 16. Jahrh. 85, 2. A. 09; H. Sachs 89, 10. A. 13; Walther v. d. Vogelweide 90, 19. A. 11; Kunst- u. Volkslied in der Reformationszeit 91, 3. A. 08; Nibelgnlied 92, 12. A. 11; Ein Pastorenleben 92; Wie reist man i. Tirol 93, 10. A. 12; Deutsche Lit.-Gesch. 93, 20. A. 12; Ged. d. 18. u. 19. Jahrh. 93, 2. A. 05; Wie reist man i. d. Schweiz 00, 7. A. 13; Klopstock 01, 4. A. 10; Italien 02, 4. A. 12; Altd. Lesebuch 03, 2. A. 11; Sommerfrisch. in Tirol 04, 4. A. 12; Bild. Kunst im deutsch. Unterr. d. Prima 04; Klopstocks Lyrik 07; Anzengruber als Dramatiker 07; Begleitstoffe z. d. Lit.-Gesch. d. 16.—18. Jahrh. 07, 5. A. 12; Aus Goethes Prosa 07; Tiroler Bergfahrten 10. H: Denkm. der ält. deutsch. Lit.; Aus Höhen u. Tiefen, Jahrb. 98—07; Königs Lit.-Gesch. 02, 08; Hopf u. Paulsicks Leseb. II 02.

Kipfmüller, Frl. Bertha (Pf. Berthold Friederici), philos.-literar. Essay, Dr. phil., Hauptlehrerin an d. höh. Mädchenschule. Nürnberg, Labenwolfstr. 4 II. (Pappenheim 28/2 61.) V: Sedansgedanken 95; Das Iffflandsche Lustspiel 99; Kants Mutter 04.

Kipka, Karl, Vergleich. Lit.♛, Dr. phil., Oberlehrer. Breslau, Garvestr. 27. (Krappitz 5/2 82.) V: Maria Stuart im Drama der Weltlit. vornehml. des 17. u. 18. Jahrh. 07; Goedekes Grundriß, 3. A. Bd. IV II, § 234, S. 149—748, Allg. (Goethe-)Bibliographie 10; dass. Bd. IV III, § 235—246, Bibliogr. zu Goethes Werken 12; Sonder-Ausg. beider Bde. 12; Nachträge u. Register z. Goethe-Bibliographie 13.

Kipke, Carl, Biogr., Krit., Essay, Komp., Redakteur. Leipzig-Connewitz, Mathildenstr. 9 p. (Breslau 20/11 50.) V: (m. B. Vogel) Konservat. d. Musik zu Leipzig 88. **Bearb**: F. L. Schubert: Instrumentationslehre, 5. A. 93; D. prakt. Musikdirektor, 4. A. 93; Katechismus d. Gesangslehre, 3. A. 96; Musikal. Formenlehre, 3. A. 07; Vorschule zum Komponieren, 7. A. 08. — G. Wunderlich, Anleitg z. Instrumentierung v. Chorälen, Arien u. Chören, 2. A. 00; Dr. Herm. Zopff, D. angehende Dirigent, 2. A. 02; Paul Frank, Tonkünstlerlexikon, 11. A. 10.

Kipp, Theodor, ☆, Dr. jur., o. UP., GehJustR., Universitäts-Richter. Berlin, Neue Kantstr. 22. (Hannover 10/4 62.) V: Die Litisdenuntiation als Prozeßeinleitungsform im röm. Zivilprozeß 87; Die Verurteilung zur Abgabe von Willenserklärungen u. zu Rechtshandlgn 92; Quellenkunde d. röm. Rechts 96; Geschichte der Quellen des römischen Rechts 03, 3. A. 09; Heinr. Dernburg, Vortr. 08; Erbrecht 11. **Bearb**: Windscheid, Lehrb. d. Pandektenrechts, 8. A. 00/01 III, 9. A. 06. ( )

Kippenberg, Anton, Lit.♛, Ψ, 𝒻, Dr. phil., Mitbes. u. Leiter d. Insel-Verlags. Leipzig-Gohlis, Richterstr. 2. (Bremen 22/5 74.) V: D. Sage vom Herzog v. Luxemburg 01. ( )

Kippenberg, August, ⚓, Lit.♛, Dr. phil., Prof., Dir. d. Lyzeums u. d. Höh. Lehrerinnensemin. v. A. Kippenberg. Bremen. (ebda 4/9 69.) V: Robinson in Deutschland. H: Engl. Ged. f. höh. Mädchensch. 99. MitH: Leseb. f. höh. Mädchenschulen. ( )

Kirchbach, Frau Marie Louise verw., geb. Becker (Pf. Marie Louise Becker), VB., Kunstgewerbe, Kultur♛, 𝒻, ⁂, ⚿, ☿. Chatillon b. Paris, 47 route Versailles. (Eberswalde 28/12 71.) V: In Wolken-Kuckucksheim, Kinderlr. 99; Sonnenkinder, G. 01; D. Liebe im deutsch. Märchen 01; Italien u. ich 01; D. Tanz 01, 2. A. 03; Kanalkinder, R. 05, 10. A. 11; D. Erben der Babette Niebenschütz, R. 09, 2. A. 11; Fr. W. Karsten u. seine Enkel, R. 10, 2. A.; Der stärkere Ruf, 3 Einakter 11; Schlösser, Dichtgn 11; Der Eiserne Ring, Dr. 11; Der Eiserne Ring, R. 12; Familie, Einakt. 12; Der Richter, Einakt. 12; D. Kinder des Genies, R. 13. H: Wolfgang Kirchbach in seiner Zeit, Briefwechsel u. Essays (mit Karl v. Levetzow) 10; Das Leben auf der Walze, Kom. nach Wolfg. Kirchbach (mit Wurmfeld).

Kirchberg, Fritz, s. Neumann-Hofer, G. O.

Kirchberg, Walter, RP., Journalistik, Red. am „Albbote". Waldshut i. B., Gartenstr. 232. (Weißenfels 1/7 69.)

Kircheisen, Friedrich M., VB., Universal♛, Literat., napoleon. ♛, ⚭. Genf, rue des Charmilles 9. (Chemnitz 23/6 77.) V: Bibliograph. Napoléons (deutsch, franz., engl., ital.) 02; Geschichte d. literarischen Porträts I 04; Die Königin Luise in der Gesch. u. Lit. 06; Bibliographie des napoleon. Zeitalters (deutsch u. franz.) 08 bis 14 II; Hat Napoleon gelebt? 10; Napoleon I., s. Leben u. s. Zeit 11f. III, 3. A. 13 (auch) engl. u. russ.); Napoleonkalender 12—14 III; Napoleons Feldzug in Italien 1796 13; Napoleon u. d. Zeitalter der Be-

freiungskriege im Bilde 13. H: Napoleon (Aussprüche) 07; Kriegserinnergn aus d. span. Feldzuge 1808—14 08; J. J. Rousseau 08; Briefe Napoleons I. 09—10 III, 6. A. 13; Feldzugserinnergn aus d. Kriegsjahre 1809 09; Gespräche Napoleons 12 bis 14 III; Napoleons Untergang 11 f. III; E. deutsch. Reiterleben 1806—15 11 II, 5. A. 13; Körner, Leyer u. Schwert 13; Schenkendorf, Gedichte 13; Arndt, Lieder für Deutsche 14. **Uc:** Baron Meneval, Napoleon u. Marie Luise 06 II; Graf P. P. Ségur, Erinnergn 08; J. J. Rousseau, Briefe 08.

Kircheisen, Frau Gertrude, geb. Kuntze, Lit., ♛, **Uc:** EFI. Genf, rue des Charmilles 9. **V:** D. Frauen um Napoleon 12, 4. A. 13 (auch russ. u. engl.); Napoleon u. die Seinen I 14. **H:** D. Memoiren d. Frau von Staël 12; Liebesbriefe Napoleons 12.

Kirchenheim, Arthur v., ⚖, Dr. jur., a.o. UP., Begr. d. „Zentralbl. f. Rechtswiss.". Heidelberg. (Berlin $^{15}/_{4}$ 55.) **V:** Antragsdel. 77; Regentschaft 80; Verwaltgs-R.-Praktikum 83; Einf. i. Verw.-R. 85; Staats-R. 87; Schlaraffia politica (anon.) 92 (übers. als l'Utopie éternelle 96); Kirchenrecht 00, 2. A. 11; E. Herrmann 12.

Kirchmair, Robert, ♉, ☉, Nov., ♛, Lit.♛, Kritik, 🖋, Kgl. Reallehrer. Kempten i. Allgäu. (München $^{12}/_{7}$ 78.) **V:** Zum Preise des Sports, Melodrama 99; Harmonie, Festsp. 02; Ambros Worbacher, Sch. 05; Die Pate d. Sandwirts, Bst. 05; Irmentraut, Ball. 06; Gedichte 07; Anna Herbert, Dr. 08; E. zerstörtes Leben, Dr. 12; Lehrgang d. Rechtschreibg 12.

Kirchner, Carl, Lit.♛, Dr. phil., Prof., RealgymnOberlehrer a. D. Chemnitz, Rosenstr. 10. (Weimar $^{26}/_{6}$ 40.) **V:** Abstammg d. Ulfilas 79. **Uc:** Ausgew. lat. Gedichte Paul Flemings 01. *

Kirchner, Karl Josef Kurt (Ps. Kurt v. Albrecht), Kultur- u. Kunst♛, ☉. Weimar, Markt 18. (Meiningen $^{6}/_{1}$ 62.) **V:** Sie trinkt, Lsp. 84; Zwiepflicht, hist. Sch. 04; u. Jugendschriften. *

Kirchner, Oskar v., 🖋, Dr. phil., Prof. a. d. landwirtsch. Hochsch. Hohenheim b. Stuttgart. (Breslau $^{5}/_{9}$ 51.) **V:** Algenflora v. Schlesien 78; D. mikrosk. Pflanzenwelt d. Süßwassers 84, 2. A. 91; Flora von Stuttgart u. Umg. 88; Die Krankheit. u. Beschädigungen uns. landw. Kulturpflanzen 90, 2. A. 06; Atlas d. Krankheiten u. Beschädigungen uns. landw. Kulturpfl. (m. H. Boltshauser) 96/02; Exkursionsflora f. Württ. u. Hohenz. (m. J. Eichler) 00, 2. A. 13; D. Obstbaumfeinde 03, 3. A. 12; D. Getreidefeinde 03; Lebensgesch. d. Blütenpflanzen Mitteleuropas (m. E. Loew u. C. Schröter) seit 04; D. Rebenfeinde 08, 2. A. 09; Blumen u. Insekten 11.

Kirchner, Wilh., 🖋, Dr. phil., o. UP., GHofR., Dir. d. landw. Instituts. Leipzig, Johannisallee 23. (Göttingen $^{9}/_{7}$ 48.) **V:** Beiträge z. Kenntnis d. Kuhmilch 77; Bericht üb. d. Intern. Molkereiausstellg in Hamburg 77; Handb. d. Milchwirtsch. 82, 5. A. 07; Zu v. d. Goltz „Handb. d. ges. Landwirtsch.": Rindviehhaltg, Leitung d. landw. Betriebs 89/90; Zweck u. Aufgabe d. Landwirtsch. Studiums a. d. Univ. 91; Mitt. d. landw. Institutes d. Univ. Leipzig, 12. Heft.

Kirmis, Max, Numismatik, Archäolog., Kunst♛, Dr. phil., Prof., GymnObLehr. Neumünster i. H. (Fraustadt $^{5}/_{8}$ 51.) **V:** Chemische Winke f. Numismatiker 90, 2. A. 92; Handb. d. Polnischen Münzkunde 92; Klasing, Buch der Samml., 6. A. 06; Münzen u. Medaillen 06; Medaillen u. Plaketten 11. ( )

Kirmsse, Max, Gesch. der Heil[illegible]-, pädagog. Pathologie, Anstaltslehrer. Idstein i. T., Oberg. 16. (Markraustedt $^{1}/_{6}$ 77.) **V:** J. J. Guggenbühl 06; D. Kretinismus i. Salzburg u. G. Guggenmoos d. erste Schwachsinnigenpädagog 07; K. Barthold 09; K. W. Sägert 09; Vorkämpfer der Schwachsinnigenfürsorge im Sinne d. Inn. Mission 09; Georgens' und Deinhardts Levanabestrebgn 10; Weises Betrachtg über geistesschw. Kinder 11; Talentierte Schwachsinnige 11; H. E. Stötzner 11.

Kirsch, Joh. Peter, (k.), christl. Archäol., Patrologie, Kirchen♛, D., o. UP., Mit-Hrsg. d. „Forschgn z. christl. Literatur- u. Dogmengesch.", d. „Zeitschr. f. Schweiz. Kirchengesch.", d. „Röm. Quartalschrift" u. d. „Studien z. Geschichte u. Kultur d. Altertums". Freiburg i. d. Schweiz, rue St-Pierre 22. (Dippach $^{3}/_{11}$ 61.) **V:** Die christl. Kultusgebäude im Altert. 93; D. päpstl. Kollektorien in Deutschl. während d. 14. Jahrh. 94; D. Finanzverwaltg d. Kardinalkollegiums i. 13. u. 14. Jahrh. 95; D. Akklamationen u. Gebete d. altchristl. Grabschriften 97; Die Rückkehr d. Päpste Urban V. u. Greg. XI. v. Avignon nach Rom 98; Die christl. Epigraphik u. ihre Bedeutung f. d. kirchengesch. Forschung 98; Die Lehre von d. Gemeinsch. d. Heiligen i. christl. Altertum 00; Die päpstl. Annaten in Deutschland während d. 14. Jahrh. 03; Kl. Geschichte d. kath. Kirche 03 ff. VIII; D. hl. Cäcilia in der röm. Kirche des Altertums 10; Die Gesch. d. Kirche ein Zeugnis ihrer höh. Sendg 13. **Neubearb:** Hergenröther, Handbuch d. allg. Kirchengesch., 4. A. I 02, II 04, III, 1. 07, 2. 09, 5. A. I 11, II 13.

Kirsch, Peter Anton, ♛, D., Pfr. d. altkath. Gemeinde Coblenz. (Mainz $^{14}/_{1}$ 70.) **V:** Melanchthons Brief an Ca-

merarius üb. Luthers Heirat 00; Die hl. Cäcilia 01; D. histor. Brevierlektionen 02; Zur Gesch. d. kathol. Beichte 02; D. Beichte, ihr Recht u. ihre Geschichte 04; Katholisch, nicht päpstlich! 11; Konstitutioneller Staat u. päpstl. Absolutismus 12. ()

Kirschke, Alfred, ⚙, ⚒, Ing., Gewerbeschullehrer. Kiel, Harmsstr. 86. (Thiemendorf $^{21}/_{2}$ 74.) **V:** D. Gaskraftmaschinen 07, 2. A. 12f. II; Die darstellende Geometrie d. Maschinentechnikers 12.

Kirschner, Frl. Aloisia (Pf. Ossip Schubin), Roman, Erz., Nov., ✍. Schloß Bonrepos b. Lissa a. E., Böhm. (Prag $^{17}/_{6}$ 54.) **V:** Mal occhio u. a. Nov. 84; Ehre, R. 84, 10. A. 92; Frühlingstraum 86; Erlachhof 87, 3. A. 91; Asbein, 4. A. 01; Unheiml. Gesch. 89, 2. A. 95; Gesch. e. Genies, Erz., 2. A. 91; Boris Lencky, R. 89 III, 3. A. 97; O du mein Österreich 90, 3. A. 90; Heil dir im Siegerkranz, Erz. 91; Ein müdes Herz 91, 4. A. 99; Gräfin Erikas Lehr- u. Wanderjahre, 1. u. 2. A. 92 III; Gloria victis, R., 4. A. 02; Torschlußpanik, Erz. 92, 4. A. 95; Unter uns, R., 5. A. 92; Es fiel ein Reif in d. Frühlingsnacht, Nn., 4. A. 01; Toter Frühling, R. II, 2. A. 93; Finis Poloniae, R. 93; Bravo rechts! E. lust. Sommergesch., 4. A. 02; Gesch. e. alt. Österreichers, Erz.; Etiquette, Erz.; Bludicka, Erz.; Gebroch. Flügel, R. 94, 4. A. 08: Woher tönt dieser Mißklang durch d. Welt? R. 3. A.; Con fiocchi, R., 4. A. 95; Maximum, R. 96, 2. A. 99; Heimkehr, R.; Wenn's nur schon Winter wär! R.; Vollmondzauber, R. 99; Im gewohnten Geleis, R. 01 II; Mařka, Erz. 02; Peterl, e. Hundegesch. 02; Refugium peccatorum, R. 03; D. Gnadenschuß 05; Der arme Nicki, Erz. 06 II; Primavera, R. 08; Miserere nobis, d. Tragödie e. Idealisten 10.

Kirßlatterer, Pacifikus, s. Luchner, O. F.

Kirsten, Paul, Humor, Roman, ✍. Dresden-A. XXI, Tauscherstr. 38. (Wilsdruff $^{12}/_{12}$ 53.) **V:** Tolle Streiche 77, 4. A.; All Heil 87, 2. A. 88; Zwirl-Dudenfing 88, 2. A. 88; Dox 89; D. Morgenröte des 20. Jahrh. 90 III.

Kisch, Egon Erwin, Novellistik und ♆. Prag-Altstadt, Melantrichgasse 14. (Prag $^{29}/_{4}$ 85.) **V:** Vom Blütenzweig der Jugend 05: D. freche Franz u. andere Geschichten, 1.—3. A. 06; Aus Prager Gassen u. Nächten, 1.—2. A. 12; Prager Kinder 14.

Kisch, Gustav Oswald, Ψ, Dr. phil., Prof., Stadt-Pfr. u. ObGymnSchulinsp., LandeskonsistR. Bistritz, Siebenbürg., Marktplatz 27. (ebda $^{26}/_{3}$ 69.) **V:** D. Bistritzer Mundart verglichen m. d. moselfränk. 93; Bistritzer Familiennamen 97; Nösner Wörter u. Wendgn 00; Vergleich. Wörterb. d. Nösner (siebenbürgischen) u. moselfränk.-luxemburgisch. Mundart 05: Nordsiebenbürgisches Namenbuch 07; Altgriech. Ortsnamen in Siebenbürgen 11; German. Elemente im Rumänisch. 11; Grendel 11.

Kisch, Wilhelm, ⚖, Dr. jur., o. UP. Straßburg i. E., Schwarzwaldstr. 6. ($^{12}/_{12}$ 74.) **V:** Unsere Gerichte u. ihre Reform 08; Deutsches Zivilprozeßrecht 09 III, u. a. Fachschriften. ()

Kisky, Wilhelm, ♚, Dr. phil., fürstl. Salm-Salmscher Archivar. Anholt i. W. (Cöln $^{29}/_{11}$ 81.) **V:** Die Domkapitel der geistl. Kurfürsten in ihrer persönl. Zusammensetzung im 14. u. 15. Jahrh. 06; Die Regesten d. Erzbischöfe v. Köln, Bd. IV 14.

Kispert, Frau Annette (Pf. Nicki, Hans Tresky), Skizze, Nov. Zehlendorf (Wannseebahn), Hohenzollernstr. 15. (Leipzig $^{24}/_{10}$ 79.) **V:** Liebeshunger, Skn. (u. d. Pf. Nicki) 06; Claires Liaison, Nn. 09. ()

Kißling, Ella (Kißling-Valentin), Rom., Hauptmanns-Gattin. Berlin W, Prinzregentenstr. 14. (Konstanz $^{24}/_{11}$ 76.) **V:** D. Leben ist unser 08. ()

Kißling, Joh. Bapt., (k.), Kirchen♚, Dr. theol. Berlin NW 87, Waldstr. 52. (Gensingen i. Hess. $^{17}/_{4}$ 76.) **Bearb:** Brück, Gesch. d. kath. Kirche in Deutschland im 19. Jahrh., Bd. III 2. A. 05, Bd. IV 1 2. A. 07, Bd. IV 2 08. **V:** Lor. Truchseß v. Pommersfelden 06; Blätter der Erinnerung an Friedr. Schneider 07; Gesch. des Kulturkampfes im Deutsch. Reiche I 11, II 13.

Kißling-Valentin, s. Kißling, Ella.

Kißner, Alfons, roman. u. engl. Ψ, Dr. phil., GRegR., o. UP. a. D. Marburg i. H. (Hamburg $^{3}/_{4}$ 44.) **V:** Chaucer i. s. Beziehgn z. ital. Literat. **Ue:** T. Moores irische Melodien; Lieder v. d. grünen Insel; Schott. Lieder; Lieder aus Wales; Ariost, D. rasende Roland 08 II; Ariost, kleinere Werke: Komödien, Rime, Satiren 08. ()

Kistner, Adolf, Gesch. d. exakt. Naturw., GP. Wertheim a. M., Bismarckstr. 39. (Mannheim $^{15}/_{7}$ 78.) **V:** Der Kalender der Juden 05; Gesch. d. Physik 06 II; Deutsche Physiker u. Chemiker 08; Im Kampf um d. Weltsystem (Kopernikus u. Galilei) 12.

? Kitir, Josef (Pf. Edwin Flug), ♆. Wien V/1, Postfach. (Aspang $^{11}/_{2}$ 67.) **V:** Ausgew. Gedichte 89; Leben u. Stimmung, G. 91; Blätter d. Freundschaft, G. 92; D. Weihe d. Alltags, G. 97, 2. A. 98; Lyr. Radierungen 98; Phoenix, n. G. 09; Im lyrischen Spiegel, G. 10.

Kittel, Joseph Balduin, PA., VJ & S., ✉, ⚖, ♆, ⚇, ✍, Lokal♚, Dr. jur., Handelskammersyndikus. Würzburg, Martinsg. 1/2. (Obernburg $^{25}/_{4}$ 69.) **V:** Die Bayr. Reservatrechte 93; Die Frankensteinsche Klausel 94; Die Preuß. Hegemonie 94; D. Besteuerg des Weines i. Deutsch-

land 96; Das Bahnproj. Würzburg—Wertheim—Worms 96; Ill. Führer v. Würzburg 00, 8. A. 13; D. deutsch. Weinzölle 01; D. deutschen Rotweinzölle 03; D. Reorganisat. der Handels- u. Gewerbekammern 03; Das Buch v. Frankenwein 05; Fränk. Sängerbunds-Chronik 05; Würzburg, Kleinod du in Frankenlanden 08, 4. A. 11; Die Rundschau von der Frankenwarte 08; Die Gesch. des Kleßberg 08; Barbarossa, Vst. 09; D. Uhr vom Grafen Eckard Turm, Vst. 10; Marschall Schurlemurle, Vst. 11; Gut Heil, Turnfestzeitschr. 12; Das Würzb. Semester 12, 3. u. 4. A. 13.

Kittel, Rud., alttestam. †, D., Dr. phil., o. UP., GKirchR. Leipzig, Rosenthalg. 13. (Eningen $28|_3$ 53.) **V:** Sittl. Fragen 85; Gesch. d. Hebräer 88/92 II; Aus d. Leben d. Proph. Jesaia 94; A history of the Hebrews 95 II; The books of Chronicles, hebr. text with notes 95; Dillmanns Handbuch d. alttest. Theol. 95; D. Anfänge der hebr. Geschichtsschreibg im A. T. 96; Kommentar zu Jesaja (Dillm. 6. A.), 98; Zur Theologie d. A. T. 99; Profetie u. Weissagung 99; Komment. z. d. Büchern d. Könige 00; Wie dachte Israel in d. Tagen Jesu v. Messias? 00; Üb. d. Notwendigkeit u. Möglichkeit e. neuen Ausgabe der hebr. Bibel 01; Komment. z. den Büchern d. Chronik 02; D. orient. Ausgrabgn u. die ältere bibl. Gesch. 02, 5. A. 08; D. Babel-Bibel-Streit u. d. Offenbarungsfrage, 1.—2. A. 03; The babylonian excavations and early biblical history 03, 3. A. 08; Zu Friedrich Ratzels Gedächtnis 04; D. Bücher Richter, Rut, Samuelis in Kautzschs Übersetzg d. A. Test. (3. A. 09) u. d. Psalmen Salomos i. desselben Apokr. u. Pseudepigr.; Biblia Hebraica I (Genesis — 2 Regum) 05, II (Prophetae posteriores et Hagiographa) 06, 2. A. 09 u. 13; Studien z. hebr. Archäol. u. Religionsgesch. 08; Gesch. d. Volkes Israel, Bd. II (2. A.) 09, Bd. I (2. A.) 12; Die alttestam. Wissenschaft nach ihren wichtigsten Ergebnissen mit Beziehg auf den Religionsunterricht 10, 2. A. 11 (englisch, hebräisch, tschechisch usw. 11). **H:** Beiträge z. Wissensch. vom Alt. Test.

Kitzinger, Friedrich, Strafrecht, Dr. jur., a. o. UP. München, Tengstr. 13/0. (Fürth $8|_{11}$ 72.) **V:** Ort u. Zeit der Handlg im Strafrecht 02: Der ambulante Gerichtsstand der Presse 02; D. Internat. kriminalistische Vereinigg 05; D. Verhinderg strafbarer Handlgn durch Polizeigewalt 13.

Kiy, Hermann, ASV., **Uc:** DNSchw. Berlin-Steglitz, Bismarckstr. 34 II. (Trier $8|_9$ 79.)

Kjölenson, Dr. Hjalmar, s. Rauter, Dav.

Klaar, Alfr., PA., Lit. ♛, ☉, ☤, Essay, Dr. phil., ThSchP. Berlin C, Brüderstr. 34—38. (Prag 7_{11} 48.) **V:** Fahrende Komödianten, Scherzsp. 75: Scheffel 76; Joseph II. 82; Mod. Drama 82/83 III; Grillparzers „Ottokar" 86; L. Börne 87; Empfang, Festsp. 87; Diskretion, Lsp. 90; F. Grillparzer als Dramatiker 91; Wer schimpft, der kauft, Lsp. 92; F. Schmeykal 94; Börnes Leben u. Wirken, Einleitg zu B's Werken 99; D. Faust-Cyklus 99; Wir u. d. Humanität 02: Schauspiel u. Gesellschaft 02; Grillparzers Leben u. Schaffen, Einleitg zu G's Werken 03: Schiller u. Goethe 05; Uriel Acosta, Leben u. Bekenntnis e. Freidenkers 09. ()

Kläger, Emil, Nov., soz. Roman, Red. d. „Zeit". Wien IX, Glaserg. 10. (Wißnitz $10|_{10}$ 81.) **V:** Durch d. Wiener Quartiere d. Elends u. Verbrechens, 1.—10. Taus. 08. ()

Klages, Adolf, Komponist, Gesanglehr. a. Real-G. u. Mittelschule I. Hannover, Eisenstr. 3. (ebda $29|_4$ 62.) **V:** Goldener, dram. März. 92; Fabian u. Sebastian, Optte. 94; König Drosselbart, Märchendichtg 96; Gänseliesel, Märchendichtg 99; D. Zwerge im Hübichenstein, Harzmär 99; Prinzessin Marzipania, Märchenoper 03; Der Talisman, Märchenoper 06; Blondels Fahrt, Sang v. Rhein 08; Aus eiserner Zeit, Festkantate 11; Der Jäger vom Königssee, Alpenmär 13. **Uc:** Chr. Gounod, Mozarts Don Juan 91; Fremdländ. Liederbuch, engl. u. franz. Volkslieder, metrisch übersetzt 04; Bergesklänge, Volks Ur. aus Wales, desgl. 09.

Klages, Ludwig, Psychologie, Dr. phil. München, Leopoldstr. 153. (Hannover $10|_{12}$ 72.) **V:** D. Probleme d. Graphologie 10; Prinzipien d. Charakterologie 10; Ausdrucksbewegung u. Gestaltungskraft 13.

Klaiber, Frl. Pauline, **Uc:** SchwDNEF, Dolmetscher der skandinavischen Sprachen. Stuttgart, Neckarstr. 7.

Klaiber, Theodor, Lit. ♛, Dr. phil., Red. Stuttgart, Arminstr. 19. (Rohrdorf $23|_2$ 70.) **V:** Die Meister d. deutschen Briefes (m. O. Lyon) 01; Die Schwaben in d. Lit. d. Gegenwart 05; Adalbert Stifter 05; Dichtende Frauen der Gegenwart 07. **H:** Frauenbriefe aus drei Jahrh. 10.

Klaje, Hermann, ♛, Dr. phil., Prof., GymnOberlehr. Kolberg. (Schlawe $20|_{10}$ 68.) **V:** D. Schlacht b. Guinegate 1479 90; D. Einfall d. Gen. Wachtm. v. Krockow in Hinterpommern 1643 01; Der Feldzug der Kaiserl. unt. Souches nach Pommern 1659 06; Waldenfels u. s. Grenadiere 07; Gr. R. v. Krockow 08; Die Russen vor Kolberg 10. ()

Klapperich, Josef, neuere Sprach., ☤, Ψ, Kritik, Dr. phil., Prof., ObRObLehr. Elberfeld, Augustastr. 54. (Wershofen a. Eifel 2_5 54.) **V:** Histor. Entwicklung der

syntakt. Verhältnisse der Bedingungssätze im Altfranz. 83; Zur Sprache d. Lustspieldichters R. B. Sheridan 92; History of the English Language and Literature 11; Engl. Lese- u. Realienbuch 12. **H:** Zahlr. engl. Werke. **Red:** Engl. u. franz. Schriftsteller der neueren Zeit. ()

Klarenthal, Karl v., s. Schneidt, Karl.

Klarmann, Joh. Ludwig, ⚔, ♛, Oberstleutn. a. D. München, Pilotystr. 9a III. (Dankenfeld 18_{1}46.) **V:** Offizier-Stammliste d. bahr. Ingenieur-Corps 1744—1894 96; Gesch. der Familie v. Kalb auf Kalbsrieth 02; Dankenfeld u. die Familie Marschalk v. Ostheim 02; Der Steigerwald in der Vergangenheit 03, 2. A. 09; Beiträge z. Gesch. d. Industrie u. d. Bergbaus im Steigerwald 09; Biogr. Lex. f. d. Gebiet d. Steigerwaldes 09. ()

Klatte, Wilh., SDS., Musik, MusikRef. d. „Berlin. Lokalanz." u. Lehrer am Sternschen Konservatorium. Berlin W, Nettelbeckstr. 24 III. (Bremen 13_{2}70.) **V:** Zur Gesch. d. Programm-Musik 05; Frz. Schubert 07; Aufgaben für den einfachen Kontrapunkt 10.

Klausner, Ludwig, gen. Klausner-Dawoc, ASV., ⊙, Hrsg. d. „Univ.-Korresp.". Berlin SW, Hallesche Str. 10. (Exin 3_{1}48.) **V:** Zwei Welten, Sch. 95; Sternenwärts, Sch. 95; F. Romberg, Sch. 96; Jacob, Dr 96; Moses, Dr. 98; Mod. Propheten, R 00; Adam u. Eva, Sittenb. 00, 4. A.; Die Macht d. Frau, R. 01; Die Geschichte einer Ungebildeten, R. 03, n. A. 05.

Klaußmann, Anton Osk. Eug. (Pf. A. Berthold, W. Pielmann, Max Klepper, Eugen Schmitt, Ulfilas Müller, Ulr. Myers, Kurt Wildenstein, Geo. B. Warren, Gerhard ten Boer, Vinco Zoric), BP., SDS., ✓, Nov., Hum., Kriminalia, Verkehrswesen, ⊙, Jugendschr. Berlin SW 11, Kleinbeerenstr. 6 II. (Breslau 11_{5}51.) **V:** Ultramontan 74; Elly 74; Der Hauslehrer 74; Pump 77; Goethes Faust vom militärischen Standpunkt 77; Alfreds Briefe, Schw.; Aus d. Tagebuch e. Einj.-Freiwillig., Hum. 87; Berliner Gauner I 87, 4. A.; Vom Stift bis zum Chef 88, 3. A. 90; Hum. im deutsch. Heer I 89, 8. A. 90, II 95; Memoiren e. Kellners 89; Humoresken 90; Memoiren e. Offiziersburschen 90; Verbrecher u. Verbrechen (m. Weien) 90; Eingezogen, Mem. e. Landwehrmannes 92; Pique-Aß, R. 92; Milit.-Hum. 95; Kriminalgesch. 95; D. Leben im deutsch. Kaiserhause 95; Hum. 96; Kaiser Wilh. d. Gr. 97; D. reiche Braut, R. 99; Dolf d. Burenheld, Jugendschr. 00, 6. A. 02; D. Vermächtnis d. Oheims od. der Schatz i. Neu-Guinea, Jugdschr. 01; Sonst u. jetzt, Rückblick auf Deutschl. Entwicklg 02; Kaiserreden 02; De Wets Kriegserinn., f. d. Jugend bearb. 02, 2. A. 03; Deutsche Sagen, Jugendschr. 03; Mit Büchse, Spaten u. Ochsenstrick i. Südwestafrika, Jugendschr. 03; Heiß Flagge u. Wimpel! Jugendschr. 03; Im Granatfeuer a. Jalu, Jugendschr. 04; In u. vor Port Arthur, Jugdschr. 05; Auf d. Schlachtfeldern d. Mandschurei, Jugdschr. 05; Heil Euch im Silberkranz 06; Schlagende Wetter, Jugdschr. 07; Vesuvius, der Feuerberg, Jugendschr. 07; Den Nordpol erreicht! Jugendschr. 08; Abenteuer der Luft 09; Die Entdeckg des Nordpols, Jugendschr. 09; Deutschlands Kolonien 10; Oberschlesien vor 50 Jahren 12; Klaus Steffen, der Schiffsjunge, Jugendschr. 12; Bis zum großen Sklavensee, desgl. 13; Unter Eisbären u. Pinguinen, desgl. 13.

Klauwell, Otto, Musik, Dr. phil., Prof. u. stellvertr. Dir. d. Konservat. Cöln am Rh., Salier-Ring 50. (Langensalza $^{7}_{4}$51.) **V:** D. Kanon in s. geschichtl. Entwicklg 75; Musik. Bekenntnisse 82, 2. A. 92; Vortrag i. d. Musik 83; Fingeriatz d. Klavierspiels 85; Formen d. Instrumentalmusik 94; Gesch. d. Sonate 99; Theod. Gouvy 02; Studien u. Erinnergn, ges. Aufsätze 06; Geschichte der Programmusik 10.

Klebs, Georg, ✓, Dr. rer. nat., o. UP., GHofR. Heidelberg, Neuenh. Landstraße 2. (Neidenburg, Ostpr. $^{23}_{10}$57.) **V:** Fachschriften. ()

Klee, Gotthold, Germanistik, ♛, Lit. ♛, ///, ■, Dr. phil., Prof., StudR., Gymn.-Oberlehrer. Bautzen, Bahnhofstraße 6. (Dresden $^{17}_{5}$50.) **V:** Z. Hildesage 73; Gudrun 78; König Rother; Alpharts Tod 80; Deutsche Volksbüch. 81, 2. A. 99; Deutsche Heldensagen 83, 10 A. 10; Langobardische Gesch. 84; 7 Bücher deutsche Volkssagen 85; 2. A. 05: D. arme Mann im Tockenburg 85; Alte deutsche Märlein u. Schwänke 86; Ein. deutsch. Volkes Ruhm u. Untergang 87; Griech. Hausmärchen 88, 3. A. 12; Deutsche Ged. z. deutsch. Gesch., 2. A. 88; Drei Erzählgn a. d. deutsch. MAlter 89; Bild. aus der ält. deutsch. Gesch. 89 ff. III, 2. A. 13; D. arme Simplex 90; Lehrpl. f. d. deutsch. Unterr. an den sächs. Gymn. 91; Die alten Deutschen 92, 5. A. 13; D. Buch d. Abenteuer 93, 2. A. 10; Tiecks Leben u. Werke 94; Fünf Erzählgn; Grundzüge d. deutsch. Lit.-Gesch. 95, 86.—100. Tauf. 13; Deutsche Mythol. u. Deutsche Heldensage 96, 2. A. 03; J. Nettelbeck 97; Vom Hirtenbüblein z. Profess. 98; Diener d. Kreuzes 00; Gesch. Friedr. d. Gr. 02, 2. A. 10; Fürst Blücher 03; Rittergeschn. 05; Gesch. d. deutsch. Dichtg 13. **H:** G. Schwab, Gedichte m. Biogr. 82; Schwab, Sagen d. klass. Altertums 82, 31. A. 11; Schwab, Volksbüch. 83, 17. A. 03; Gotthelfs Knabe d. Tell 87, 2. A. 94 u. Dursli 88, 2. A. 95; Grimmelshausen, Simplicissimus, Schul-

ausg. 90; Tieck, Werke (erl. Ausg.) 91 III; Möbius, Deutsche Lit.-Gesch., 7. A. 96; Cholevius, Goethes Hermann u. Dorothea, 3. A. 97; Wielands Werke (erl. Ausg.) 00 IV; Homers Werke, übers. v. Voß 00; Goethes Achilleis 03; Sterns Weihnachtsoratorium 03; Goethes Reineke Fuchs (in Bd. 4 von Heinemanns Goetheausg.) 03; Tiecks Vittoria Accorombona 05; Simrocks ausgew. Werke 07 XII; Ferd. Schultz, Lehrb. d. Gesch. 07 ff. V; Sophokles, übers. v. Donner 08; Grube, Geschichtsbilder I/II 12; Kleists Käthchen v. H. 12.

Kleefeld, Wilhelm, Dr. phil., Hofkapellmeister a. D. Berlin W, Schöneberger Ufer 41. (Mainz $^{2}{}_{4}$ 69.) **V:** Musikgeschichtliche Schriften.

Kleemann, Selmar, Germanistik, Dr. phil., GP. Quedlinburg, Amelungstr. 1. (Nordhausen a. H. $^{7}{}_{12}$ 51.) **V:** De libri tertii carminibus, quae Tibulli nomine circumferuntur 76; Beiträge zu ein. nordthür. Idioticon 82; Die Familiennamen Quedlinburgs u. d. Umgegend 91; D. Fremdwörter in d. deutschen Sprache 93; Verz. d. Stadtbibliothek zu Quedlinburg (m. H. C. Huch) 96, Nachträge 02, 08; Führ. durch Quedlinburg u. Umg. 97, 8. A. 12; Quedlinburg unter westfäl. Herrschaft 11; Aus unserer Väter Tagen 13.

Kleemeier, Friedr. Joh., Bibliogr., **Ue:** E. Leipzig, Gutenbergstr. 6. **V:** Handb. d. Bibliogr. 03. **H:** Othmers Vademecum d. Bücherfreundes, 5. A. 03. **Ue:** Farrer, Literar. Fälschgn 07; Jane, Ketzereien üb. Seemacht 07; Reuter, Aus d. Franzosenzeit 09. ( )

Kleffner, Anton Jgn., (k.), ✝, D., Prof., Domkapitular. Paderborn. (Nieder-Marsberg $^{20}{}_{7}$ 43.) **V:** Porphyrius 96; Geschichte d. Bonifatiusver. 99; Synesius v. Cyrene 01; Briefwechsel zw. Plinius u. Trajan 07. ( )

Kleiber, Max, (k.), ⌂, Alpinistik, darstell. Geometr. u. Perspektive, Kunstmaler, Prof. d. kgl. Kunstgewerbeschule u. Doz. d. Akad. d. bild. Künste. München, Luisenstr. 37. (Memmingen $^{17}{}_{2}$ 48.) **V:** D. projektive Zeichnen 85, 2. A. 02; Katechism. d. angewandt. Perspektive, 5. A. 12; Abseits der Touristenstraße 99.

Kleimann, Paul Alex. (Pf. Paul Alexander), DB., PA., ⊙, ✎, Schausp.-Kritiker am „Hamburgischen Correspondenten". Hamburg, Isestr. 8. (ebda $^{14}{}_{8}$ 63.) **V:** Erdenglück, Märchendr. 94; D. Prophet v. Memphis, dr. G. 97; Erlebtes u. Empfundenes, N. u. Skn. 97; Prakt. Anleitg z. Erlernng d. stummen Spiels auf d. Bühne 00; Übungsstoff f. d. Unterricht im dialektfreien Aussprechen des Deutschen 05; Spieltenfel, Der Ehrenmann, Der blaue Stein, Der klassische Zeuge, Einakter; Vom Regen in die Traufe, Burleske; Spätsommer, Komödie (m. Victor Stephany); D. Recht auf Liebe, Sch.; Peters Jagd nach dem Glück, WeihnM. 10; Mann, Frau u. Teufel, Hans Sachsiade 11; Inez de Castro, Sch. 11.

Klein, Frl. Anna Laura, ✎. Freudenberg, Kr. Siegen. (ebda $^{10}{}_{7}$ 72.)

Klein, Berthold, s. Walter van der Bleek, C. L.

Klein, Carl. München, Rumfordstr. 48 I r. (Nördlingen $^{12}{}_{11}$ 48.) ( )

Klein, Clemens, PA., BDR., ♛, ✎, Dr. phil., Chefred. d. „Düsseldorf. Ztg.". Düsseldorf, Worringerstr. 60. (Glogau $^{19}{}_{7}$ 65.) **V:** Raimund v. Aguilers 92; D. Kreuzzüge (Helmolts Weltgesch. VI) 06. **H:** D. geist. Deutschl. I: Bild. Künstler 98.

Klein, Ernst Ferd., ✝, Pfr. Lichtenradeb. Berlin. (Wohlau, Schles. $^{18}{}_{4}$ 63.) **V:** Aus d. Schatzkammer heil. Väter, 12 Hefte: Märtyrerakten I 06; Wider d. Gesunddenker, d. fälschl. Gesundbeter heißen 02; D. Urgemeinden u. d. jetz. Gemeinden 07; Russ. Reisetage 09; Zeitbilder aus der Kirchengesch. I 11, II 12, III 13.

Klein, Fel., ⅄, ∩, Dr. phil., Dr. sc. techn., o. UP. a. D., GHofR. Göttingen, Wilh. Weber-Str. 3. ($^{25}{}_{4}$ 49.) **V:** Üb. e. zeitgemäße Umgestaltg des mathem. Unterrichts a. d. höh. Schulen 04; Vorträge üb. d. mathem. Unterr. an höh. Schulen I 07, u. a. ( )

Klein, Franz, ⚒, Dr. jur., HonP., WGehR., Exz., Just.-Minister a. D. Wien VIII, Lange Gasse 8. (ebda $^{24}{}_{5}$ 54.) **V:** Schuldhafte Parteihandlung 85; Sachbesitz u. Ersitzung 90; Pro futuro, Betrachtungen üb. Probleme d. Zivilprozeßreform in Österr. 91; Mündlichkeitstypen 94; Vorlesgn üb. d. Praxis d. Ziv.-Pr. 00; Zeit- u. Geistesströmgn im Prozeß 02; Rechtsformen d. Gebrauchsleihe 02; Verbesserg d. Ehrenschutzes 03; Entwicklgn in Verfassg u. Recht der Aktiengesellsch. 04; D. psych. Quellen d. Rechtsgehorsams 12; D. Organisationswesen d. Gegenwart 13.

Klein, Herm. J., ⅄, Meteorologie, Dr. phil., Prof., Dir. d. Wetterwarte d. Köln. Ztg. Töln-Lindenthal, Thereienstr. 85. (ebda $^{16}{}_{9}$ 44.) **V:** Astronom. Abende, 7. A. 11; Kosmol. Briefe, 3. A. 91; Handb. d. allg. Himmelsbeschreibung, 3. A. 00; Allg. Witterungskunde, 2. A. 04; Wettervorhersage f. jedermann 07. ( )

Klein, Hugo (Pf. Domino, F. Waldenser, Th. v. Liska), CC., ✎, Kultur- u. Lit.-♛, Nov., ⊙, Politik, **Ue:** FEIMS, Korrespondent des „Berliner Tageblatt". Wien IX, Müllnerg. 24. (Szegedin $^{21}{}_{7}$ 53.) **V:** Rendezvous in Monaco, Lsp. 83; Blaustrumpf, Lsp. 83; Im Pußtenland, N. 85; Blinde Liebe, R. 87; Der liebe Augustin,

Optte 87; Zauberkünste, Nov.; Der Hexenpfeifer, Märchensp. 00. ()

Klein, Jos., ♋, Dr., Chemiker. Mannheim, Lameystr. 7. (Cöln a. Rh. $^{27}{}_{5}$58.) V: Elemente d. foreusisch-chem. Ausmittelung d. Gifte 90, 2. A. 02; Anorgan. Chemie 94, 5. A. 11: Organ. Chemie 95, 4. A. 12; Chemie in Küche u. Haus (2. A. v. G. Abels gleichnam. Schr.) 09. ()

Klein, Konr., Pol., ✓, Verantw. Red. d. „Schles. Ztg.". Gartenstadt Carlowitz b. Breslau. (Bunzlau $^{8}{}_{8}$ 55.)

Klein, Otto, Goethe-Lit., Dr. phil., Kgl. Gewerberat. Bitterfeld, Lindenstr. 4. (Wehlau $^{25}{}_{12}$ 65.) V: Allerlei Ernstes und Heiteres 01; Laßt Euch erzählen 02; Kleine Teufeleien u. a. 02; Abgründe 04; Goethes kleine Freundin u. Frau 04; Dies u. das 08; Goethes Euphrosyne Christiane Neumann-Becker 09; Alma v. Goethe, des Dichters Enkelin 10; Longus' Hirtengeschichten von Daphnis u. Chloe im Urteile Goethes 12.

Klein, Peter, ♃, Dr. jur., UDoz. Königsberg i. Pr., Hufen-Allee 60 I. (Bonn $^{10}{}_{2}$ 79.) V: D. Natur der causa solvendi 03; Untergang d. Obligation durch Zweckerreichg 05; Vertragl. Änderg des Inhalts eines Schuldverhältnisses 07; Anzeigepflicht im Schuldrecht 08; D. Rechtshandlgn im engeren Sinne 12; D. Möglichkeit e. Weltprivatrechts 13. *

Klein, Rudolf (Klein-Diezold), ☉, ⁂. Berlin W 35, Kurfürstenstr. 50. (Cöln $^{9}{}_{11}$ 71.) V: Arnold Böcklin 01, 2. A. 05; Aubrey Beardsley 02, 2. A. 03; Max Klinger 03; Adolph v. Menzel 04; Düsseldorfer Ausstellung 04; Die Secession 05; Félicien Rops 05; Ein Jahrh. deutsch. Malerei 06; Max Liebermann 06; Lovis Corinth 08; Fritz Böhle 08; Ferd. Hodler, Adam Oberländer u. Moritz v. Schwind 09.

Klein, Salomon (Pf. S. Klein [Bäringer]), ☤, Augenheilk., Dr. med., UP., Abt.-Vorst. d. W. Allg. Poliklinik. Wien IX/2, Mariannengg. 15. (Miskolcz $^{12}{}_{8}$ 45.) V: Augenspiegel u. s. Anwendung 76; Lehrbuch d. Augenheilkunde 79; Auge u. seine Diätetik 82; Grundr. d. Augenheilkde 86.

Klein, Wilh., Archäologie, Dr. phil., o. UP. Prag, Deutsche Univ. ($^{28}{}_{11}$ 50.) V: Fachschr. ()

Klein-Diezold, s. Klein, Rudolf.

Kleinermanns, Jos., (k.), Kirchen☆, D., Pfr. Cornelimünster. (Viersen $^{25}{}_{11}$ 47.) V: Pet. Damiani 82; 3. Ord. v. der Buße d. hl. Dominikus 85; Benedikt. VIII. 87; D. Heiligen auf d. bischöfl. bzw. erzbischöfl. Stuhle von Cöln I 95; Der heil. Heribert 98; Der sel. Heinrich, Cölner Dominikanerprior 00; D. heil. Irmgardis v. Aspel 00; Die evang. Heiligthümer in Cornelimünster 07.

Kleinert, Karl Erasmus, CC., Politik, ✓, Krit., lit. Essay, kais. Rat, Red. d. kais. „Wiener Zeitung" i. P. Wien, Bäckerstr. 13. (ebda $^{14}{}_{3}$ 57.) V: Hauerling 89.

Kleinert, Paul, ✝, D., Dr. phil., o. UP., ObKonsistorialrat. Berlin W, Schellingstraße 11 part. (Vielgut $^{25}{}_{9}$ 37.) V: Augustin u. Goethes Faust 66; Schillers relig. Bedeutg 67; Kommentar z. d. Prophet. Obadja, Jona, Micha, Nahum usw. 68, 2. A. 93; Untersuchg z. alttest. Rechts- u. Lit.-Gesch. 72; Gedächtnisrede auf Trendelenburg 72; Abriß d. Einleitg z. A. T., 4. A. 78; Revid. Lutherbib. 83; Gedächtnisrede auf Dorner 84; Zur christl. Kultus- u. Kulturgesch. 89, 2. A. 08; Preuß. Agendenentw. 94; Selbstgespr. 96; D. Profeten Israels in sozialer Beziehg 05; Homiletik 07; Musik u. Religion, Gottesdienst u. Volksfeier 08.

Kleinert, Frau Sophie, jetzt: Khuenberg, Sophie v.

Kleinfeller, Georg, ♃, Dr. jur., o. UP. Kiel, Niemannsweg 101. (Augsburg $^{25}{}_{12}$ 57.) V: Gerichtsstand d. Widerklage 82; Funktionen d. Vors. u. s. Verhältnis z. Gericht 85; Bayr. Lit. üb. d. Vollzug der Freiheitsstrafe 85; Reichsges., betr. d. unt. Ausschluß der Öffentlichkeit stattfindenden Gerichtsverhandlungen 88; Konkursordng f. d. Deutsche Reich, 4. A. 01; Gesch. Entwicklg d. Tatsacheneides in Deutschland 91; Strafrechtl. Nebengesetze d. Deutsch. Reichs (m. Stenglein) 93; Lehrbuch des deutsch. Zivilprozeßrechts 05, 2. A. 10; Stellg d. Schwurgerichtsvorsitzenden 06; Beiträge z. Ref. d. Zivilproz. 07; Reform d. Schwurgerichts 08; D. schwurgerichtl. Verfahren u. d. Entwurf 09; Lehrbuch d. Konkursrechts 12.

Kleinpaul, Johs., ♌-Krit., Essay, Kulturhist., Dr. phil. Goslar (Harz), Breite Straße 78. (Meißen $^{10}{}_{5}$ 70.) V: Das Typische in der Personencharakteristik der deutsch. Geschichtsschreiber d. 10. Jahrh. 97; Führer durch d. II. Internat. Kunstausstellg Dresden 01; Ferdinand Cortez u. die Eroberung v. Mexiko 04; Ein Gang durch Alt-Emden 06; Wanderungen in Ostfriesland 08; Ostfriesland u. Oldenburg 12 f.; Leipzig 13.

Kleinpaul, Rud., ⁂, Ψ, Dr. phil. Leipzig-Gohlis, Äußere Hallesche Str. 43 III. (Großgrabe $^{9}{}_{3}$ 45.) V: D. Dahabiye, Sk. 78; Roma Capitale 80; Mediterranea 81; Rom 82/83 II; Kreuziget ihn, 3. A. 83; Neapel u. Umgebg 84, 2. A. 90; Prinzenraub, Dr. 84; Ital. Sprachführer, 3. A. 01; Menschen- u. Völkernamen 85; Florenz 87; Sprache ohne Worte 88; Rätsel d. Sprache 90; Stromgebiet d. Sprache 92; Menschenopfer u. Ritualmorde 92; Leben d. Sprache u. ihre Welt-

stellg 93 III; Mittelalter 93/95 II; Gastronom. Märchen 94; Fremdwort im Deutschen 96, 3. A. 05; D. Lebendigen u. d. Toten 97; D. Trinkgeld in Italien 98; Wie heißt d. Hund? 99; Mod. Hexenwesen 99; Mord v. Konitz 00; Ital.-deutsch. u. deutsch-ital. Taschenwörterb. 02; Deutsch. Fremdwörterbuch 05, 2. A. 11; D. deutsch. Personennamen 09; Länder- u. Völkernamen 10; D. Ortsnamen im Deutsch. 12.

Kleinpetz, s. Pötzl, Ed.

Kleinschmidt, Albert, ♆, ◗, SchulR. Ettlingen. (Volkenroda $15|_4$ 47.) **V:** Jugendschr. 67; Aus Deutschlands Vergangenheit 69; Lubang 77; Bunte Blätter 84, 2. A. 01; Deutsche Stilübungen 86 III, I 3. A. 02, II 2. A. 92, III 2. A. 94; Orthogr. Diktierstoffe 87, 6. A. 12; Germaniens Befreiung, Erz. 88, 3. A. 09; Germanisch. Heldenschicksal 88; Deutsche Sprachlehre 89; Im Zeichen d. Kreuzes 90; Unt. d. Sachsenbanner 91; Kreuzfahrt u. Römerzug 92; Naturwiss. im Haushalt 92; In Sturm und Drang bewegt. Zeit 93; Anschauungsunterr. (mit † Dr. Kehr) 93, 9. A. 11; Materialien zu Rechtschreibübgn 93, 2. A. 94; Aus der Zeit der Tränen u. Wunder 94; Lebensb. aus der Länder- u. Völkerkunde 94; Der erste Hochflug des Zollernaars 95; Im sonnigen Süden 95; Im Lande d. Freiheit u. des Dollars 96; Welscher Frevel, deutsch. Zorn 96; Briefe a. d. Kinderleben 97; Übungsheft zur d. Sprachlehre 97, 4. A. 13; Karl Kehr 98; Brinno, d. Chattenfürst 99, 2. A. 05; Deutsche Aufsätze z. Belebg u. Vertiefg d. Gesamtunterr. 99; Im Forsthause Falkenhorst I 00, 7. A. 09, II 02, 5. A. 10, III 04, 5. A. 10, IV 08, 4. A. 10, V 11; Wandertage im Odenwald 00; Wehe den Besiegten 00, 2. A. 06; D. Brief 01; Lindmuth 01, 2. A. 10; Gundakar 03; Ged. 03; Die Übung im Unterrichte 05; D. geographischen Grundbegriffe 07; Rechtschreibübungen f. einfache Schulverhältnisse 08; Gottfried v. Rabenhofe 11; Im Bann d. Schreckenskaisers 13.

Kleinschmidt, Arthur, ♚, Dr. phil., a.o. UP. a. D. (Heidelb.), HofR., herzogl. Anhalt. Hofbibliothekar a. D. Eggenberg bei Graz. (Wiesbaden $8|_4$ 48.) **V:** Jakob III. v. Baden 75; Die drei Stände in Frankreich vor der Revolution 76; Gesch. des russ. hohen Adels 77; D. Eltern u. Geschwister Napoleons I. 78, 2. A. 86; Karl Friedr. v. Baden 78; Säkularisation von 1803 78; Nap. I. 80; Augsburg, Nürnberg u. ihre Handelsfürsten 81; Charakterbild. a. d. franz. Revolution 89; Katharina II. als Zivilisatorin 91; Gesch. des Königr. Westfalen (Europ. Staatengesch.) 93; Drei Jahrh. russ. Gesch. 1598—1898 98; Bayern und Hessen 1799—1816 00, 2. A. 02; Moskauer Skizzen 03; Amalie v. Oranien, geb. Gräfin zu Solms-Braunfels 06; Die Herren u. Freiherren v. Holzhausen 08; Gesch. von Arenberg, Salm u. Leyen 1789—1815 12; Wilhelm Frhr. v. Dörnberg 13.

Kleinschmidt, P. Beda, christl. Kunst♚, OFM. Bonn, Kreuzberg. (Brakel $12|_{10}$ 67.) **V:** Lehrbuch d. christl. Kunstgesch. 10; St. Franziskus in Kunst u. Legende 11. **H:** J. Feiler: Kreszentia Höß, 7. A. 09, Normalbuch für den 3. Orden, 30. A. 12; Monographien zur Geschichte der christlichen Kunst.

Kleinschmidt, Max, ASV., ⁂, Dr. phil., Oberlehrer. Jena, Am Landgrafen 5. (Stolzenau a.W. $25|_4$ 74.) **V:** Deutsche Ausgabe d. Bilder aus Südafrika v. Jos. Bryce 00; Engl. Grammatik 06; Grammatik u. Wissenschaft 08; D. wissenschaftl. Methode z. Erlerng fremder Sprachen 09; Wissenschaftl. Lehrgang d. engl. Sprache 09 II; Versuch e. allg. Theorie d. Grenzverfahrens 13.

Kleinschmied, Otmar, DÖSchG., ASV., ♆, ☉, ♚, Dr. lit. Zelenika 4, Süddalmatien. (Müglitz $16|_{11}$ 71.) **V:** D. Lektüre d. Jugend 93. D. einsame Haus, Dr. 01; Die Einzige, Sch. 02; Ehrennotwehr, Sch. 02; Kais. Elisabeth, Biogr. 05; Die Neujahrsnacht von Gologuri, Dr. 10; Als sie erwachten, Leipziger Festsp. 13.

Kleinwächter, Friedr. v., ♒, Dr. jur., o. UP. i. R., HofR. Czernowitz, Franzensg. 4. (Prag $25|_2$ 38.) **V:** D. Kartelle 83; Grundlagen u. Ziele d. sog. wiss. Sozialismus 85; D. Staatsromane 91: Einkommen u. s. Verteilg 96; Lehrb. d. Nat.-Ökon. 02, 2. A. 09; Lehrb. der Volksw.-Pol. 11.

Klement, Karl, klass. Ψ, Dr. phil., Dir. d. Franz Joseph-Realgymn. Wien I, Stubenbastei 6—8. (Landskron, B. $7|_9$ 62.) **V:** Unterricht in d. deutsch. Gramm. 90; Arion, Mythol. Untersuchg 98; Z. Gesch. d. Bilderbuches u. d. Schülerspiele 03; Z. Schillerfeier, Ausschnitt aus einer Vergilstunde 05; Schulgramm. d. griech. Spr. 09; Elementargramm. d. griech. Spr. 09; Elementarbuch d. griech. Spr. 10.

Klemenz, Paul, Deutsche Li. u. Namenkunde, Dr. phil., GymnProf. Neisse i. Schl., Marienstr. 4. (Tarnau bei Frankenstein $23|_5$ 59.) **V:** Der syntakt. Gebr. des Partizips im Altfranzös. 84; D. Ortsn. m. der Grafschaft Glatz 87, 2. A. 89; Les Petites Poésies de Pierre Corneille 94; Der Anteil der Grafschaft Glatz an der deutsch. Lit. 10; F. v. Sallet 12; Der Anteil des Neisser Landes an d. deutsch. Lit. 13.

Klemm, Frl. Johanna, Nov. Schwerin-Ostorf, Lutherstr. 16. (Burow $13|_{11}$ 56.) **V:** Heros Lampe u. a. Nov. 02;

Muttersprache u. a. Nov. 05; Eva König, R. 06; Die beiden Schwarzbraunen, Jugendschr. 09; Seine kleine Schwester, desgl. 10; Das kleine Klosterfräulein, desgl. 11; Monika, desgl. 12.

Klemperer, Felix, innere ⚷, Dr. med., Prof., UDoz. u. Krankenhausdir. Berlin W, Kurfürstendamm 214. (Landsberg a. W. $^{9}/_{10}$ 66.) V: Klin. Bakteriologie 94, 2. A. 98; Lehrb. d. physikal. Untersuchgsmethoden 04. H: Deutsche Klinik (mit E. v. Leyden) 01—12.

Klemperer, Georg, ⚷, Dr. med., a.o. UP., Dir. d. Krankenhauses Moabit u. Leiter d. Krebsinstituts d. Charité, Hrsg. d. „Therapie d. Gegenw.". Berlin W, Kleiststr. 2. (Landsberg a. W. $^{10}/_{5}$ 65.) V: Grundr. der klin. Diagnostik 90, 18. A. 13; Üb. Gicht u. harns. Nierensteine 96; Liebig u. d. Med. 99: Lehrb. d. inn. Med. 05.

Klemperer, Victor, Lit. ♔, Ψ, Dr. phil. München, Römerstr. 28. (Landsberg a. W. $^{9}/_{10}$ 81.) V: Schwesterchen, N. 06; Glück, N. 06; Talmudsprüche 06; Paul Heyse 07; Ad. Wilbrandt 07; Prinz Emil v. Schönaich-Carolath 08; Paul Lindau 09; Berl. Gelehrtenköpfe 10; Aus härtern u. weichern Tagen, N. 10; Deutsche Zeitdichtg von den Freiheitskriegen bis zur Reichsgründg 10 II: D. Zeitromane F. Spielhagens u. ihre Wurzeln 13.

Klenk, Philipp, ℞, Hauptlehr. Mainz, Rheinallee 36. (Lützelbach $^{14}/_{7}$ 63.) V: Tierschutz in Schule u. Gemeinde, Preisschr. 98; Tierquälerei u. Sittlichkeit 02; Mainzer Schulliederbuch 03 II 3. A. 12.

Klenz, Heinrich, deutsche Ψ, Biogr., ☉, literar. Kritik, Dr. phil., **Herausgeber des Deutsch. Literatur-Kal.** (seit 04). Leipzig-Gohlis, Garnisonstr. 9; v. $^{1}/_{4}$ 14 ab: Berlin-Steglitz, Arndtstr. 28 II. (Kröpelin $^{25}/_{8}$ 60.) V: Die Quellen von J. Rachels erster Satire „Das Poet. Frauenzimmer od. Böse Sieben" 99; Die deutsche Druckersprache 00; Wörterbuch nach der neuen deutsch. Rechtschreibg 04, 2. A. 11; Erläutergn zu Fritz Reuter, Ut mine Stromtid 05/06 II; Dörchläuchting (Serenissimus), Lsv. nach Reuter 06; Schelten-Wörterbuch: Die Berufs-, bes. Handwerkerschelten 10; Felix Stillfried, e. niedd. Dichter 11. H: Schiller, Demetrius 03; Mörike, Mozart auf der Reise nach Prag 06.

Klenze, Camillo v., deutsche Ψ, Dr. phil., UP. Providence, U.S.A., Brown University. (Freiburg i. d. Schweiz $^{22}/_{3}$ 65.) V: D. kom. Romanzen d. Deutschen im 18. Jahrh. 91; The Treatment of Nature in the Works of Nikolaus Lenau 02; The interpretation of Italy during the last two centuries 07. ( )

Klepetar, Frl. Helene, SDS., ✓, **Ue**: DN. Wien VIII, Kupkagasse 6. **Ue**: Werke von A. Haukland, H. Langgaard, K. Larsen, H. Rode, Blicher-Clausen, E. Nebelong, H. Bang, S. Michaëlis, Chr. Honmark, R. Hiorth-Schöyen, Karin Ewald.

Klepper, Max, s. Klaußmann, A. O. E.

Klerlein, Frl. Marie, Erzählg, Roman, Lehrerin. Breslau, Roßplatz. (Falkenberg, Ob.-Schles. $^{11}/_{3}$ 59.) V: Frühe Gefährten, Erzn. 06; Im Tal d. Jugend, R. 07. (*)

Klett, Frl. Gertrud Jugeborg, ♆, Übersetzg. Calw, Württ., Neuer Weg. (Stuttgart $^{4}/_{7}$ 71.) V: Aus jungen Tagen, G. 06. ( )

Kley, Ernst Heinr. (Pf. f. ✓: Heinrich Ernst), (k.), Politik, ✓, Red. a. d. „Köln. Volksztg.", Hrsg. d. „Magaz. f. volkstüml. Apologetik". Brühl bei Cöln a. Rh., Königstr. 43. (Brühl $^{23}/_{8}$ 67.) ( )

Kley, Wilhelm, VB., Dr. phil., Dir. d. städt. Gewerbe- u. Handelsschule, Hrsg. d. Halbmonatsschr. „Die deutsche Arbeitsschule". Harburg. (Steinbach, S.-M. $^{52}/_{6}$ 69.) V: Zahlr. volkswirtschaftl. Schr. ( )

Klieba, Michael, ✓, literar. Aufsätze, Hauptlehrer u. Fortbildgsschul Dir. Wien V, Kohlg. 8. (ebda $^{25}/_{9}$ 74.) V: Mein Wien, Großstadt-M. 12; Adalbert Stifter, 2 dramat. Bilder 12. *

Kliemke, Ernst, ⚒, ⁂, Dr. jur., Ger.-Assess. a. D., Dir. der Ostafrikan. Eisenbahngesellschaft. Berlin-Wilmersdorf, Nikolsburgerpl. 3. (Berlin $^{2}/_{1}$ 70.) V: D. staatsrechtl. Natur u. Stellg d. Bundesrats 94.

Klier, Franz (Pf. Clarus), (k.), DOSchG., Politik, Belletristik, ✓, ♆. Wien XV, Mariahilferstr. 137. (ebda $^{14}/_{10}$ 54.) ( )

Klimpert, Rich., Λ, ∩, SemLehr. Bremen, Cellerstr. 14. (Weimar $^{21}/_{6}$ 47.) V: Lehrbuch der Arithmetik und Algebra 82; Lexikon d. Münzen, Maße u. Gew. 85, 2. A. 95; Gesch. d. Arithm. u. Algebra 86; Lehrb. d. Elastizität u. Festigkeit 87; Lehrbuch d. Statik fester Körper 88; Gesch. d. Geometrie 88; Lehrb. d. Dynamik fester Körper 89; Lehrb. d. Perkussion 89; Lehrb. d. allgem. Physik 89; Lehrb. d. Hydrostatik 90; Lehrb. üb. d. spez. Gewicht 91; Lehrb. d. Hydrodynamik 92/94 II; Wiederholgs- u. Übgsb. z. Stud. d. allgem. Physik u. elem. Mechanik 91; Nutzen u. Gesch. d. Volksbades 95; Entstehung u. Entladung d. Gewitter, sowie ihre Zerstreuung durch den Blitzkamm 02; Lehrb. d. Akustik: I. Wellenlehre 04, II. Tonerreger 06, III. Fortpflanzungserscheinungen des Schalles 07, IV. Die Akustik in Konzert- u. Hörsälen 07.

Klimsch, Robert, (k.), Dr. phil., päpstl. Kämmerer, fürstbischöfl. KonsistR., Dechant u. StadtPfr. Wolfsberg. (Ferlach, Kärnten $^{26}/_{4}$ 67.) V: Lourdes u. s. Wunder 90; Wandergn durch Rom 94, 2. A. 09; Merkwürdiges aus d. Heidenländern 96;

Rette deine Seele 98: Wege z. Kirche 00; Waffen geg. Feinde d. Wahrheit 02; D. kath. Kirche e. verleumdete Mutter 07; D. Herrlichkeiten d. allerhlgst. Sakramentes 07; Gnadenmittel des Gebetes 09; Vom ewigen Eis bis zum ewigen Sommer 10; Von der weiten schönen Welt 11; Maria unsere Mutter 12; Spanien 12; Italiens berühmteste Städte 12. H: Frasinetti, Praxis d. Seelsorge 02.

Klinck, Frau Fanny (Ps. A. Lütetsburg), Roman, Nov., **Ue: FESDH.** Leipzig-Gohlis, Ulanenstr. 4. (Emden $^{18}{}_{11}$ 44.) **V:** Im Banne d. dritten Abteilg 84; Zug d. Zeit 85; A. d. Künstlernest 95; D. Herren v. Dammin 96; D. Sonnentochter 97; Seine dumme kleine Frau, R.; D. Dennhardsbrüder, R.; D. Brandstifterin, R. 97; Alte u. neue Gesch., N. 98; Die Erbin v. Abbot-Castle, R. 99; Leichtfertig Blut, R. 99; Chr. de Wet, Erz. 01; Opfer der Narrheit, R. 02; Die Erbtochter v. Geroldseck 03; Adam Eggens Schuld 04; Freda Halgren 06; Auf abschüssiger Bahn 06; Du sollst leben, Dr. 10; Literar. Kompagnie, Lsp. 10; Gavenbecks Sündenfall, R. 10; Frau Gerdas Heidebilder 11. ()

Klinckowstroem, Graf Carl v., Gesch. der Technik u. Naturw., Mit-Schriftleiter d. „Quellenforschungen zur Gesch. d. Technik". München 31, Elisabethstr. 40. (Potsdam $^{26}{}_{8}$ 84.) **V:** Bibliographie d. Wünschelrute 11, Nachtr. 12; Luftfahrten in d. Literatur 11; Nostradamus-Bibliographie 13; Beiträge z. Gesch. d. Wassererschließg 13.

Klinckfieck, Friedr., franz. u. deutsche Lit.♛, Dr. phil., Prof., GObLehr. Halle a. S., Händelstr. 31. (Paris $^{17}{}_{2}$ 60.) **V:** Entwicklungsgesch. d. Realismus im franz. Roman d. 19. Jahrh. 90; Franz. Leseb. f. d. ob. Klassen höh. Lehranstalten 03. H: Deutsche Lyrik d. 19. Jahrh. (m. M. Consbruch) 03; Chrest. der franz. Literatur d. 19. Jahrh. 05, d. 17. Jahrh. 06; Anthol. d. franz. Lit. des 18. Jahrh. 09; Der Brief in der franz. Lit. des 19. Jahrh. 12.

Klinenberger, Ludw., CP., PA., SDS.; Theater𝒻, Red. an d. „Neuen Freien Presse", Hrsg. u. verantw. Red. d. „Berl. Illustr. Ztg." u. von „Musik für Alle" für Österr.-Ung. Wien I, Fichteg. 11. (ebda $^{16}{}_{9}$ 73.) **V:** Nach Island u. zum Nordkap 06; Leo Slezak 10.

Kling, Henri, Musik, Prof., KonsistR., Kompon. Genf, 27 Boul. de Plainpalais. (Paris $^{14}{}_{2}$ 42.) **V:** Popul. Instrumentationslehre 83, 3. A. 88; Prakt. Anweisg z. Transponieren 85; Elementarprinzipien d. Musik 89; Vollkomm. Musikdir. 90; Popul. Kompositionslehre 92; Blumenlese, Gesangbuch 05; Recueil de chants pr. la Jeunesse 07, 4. A.

Klingen, Ernst v., s. Knodt, Karl Ernst.

Klingen, Hans, s. Raida, Max.

Klinger, Dr. Ferdinand, s. Seyffert, Herman.

Klinger, Gust., s. Buchbinder, Bernh.

Klinger, Max, ⌂, Dr. med. et phil. h. c., Prof., GHofR., Maler, Bildhauer, Radierer. Leipzig-Plagwitz. (ebda $^{18}{}_{2}$ 57.) **V:** Malerei u. Zeichnung 91, 2. A. 95. ()

Klinghardt, Herm., ✠, Dr. phil., RealGP. Rendsburg. (Pausitz, Sachs. $^{14}{}_{4}$ 47.) **V:** D. höh. Schulwesen Schwedens 87; E. Jahr Erfahrgn mit d. n. Methode 88; D. Alten u. d. Jungen 88; Drei weitere Jahre Erfahrgn mit d. imitativen Methode 92; Artikulations- u. Hörübgn 97. **Bearb:** Fr. Beyer, Französ. Phonetik, 3. A. 09; Französ. Intonationsübgn (m. M. de Fourmestraux) 11. ()

Klingmüller, Fritz, Röm. u. bürgerl. Recht, Dr. jur., a.o. UP. Breslau, Anenstr. 15. (Strehlen i. Schl. $^{8}{}_{9}$ 71.) **V:** Haftg f. d. Vereinsorgane 00; Begriff d. Rechtsgrundes 01; Schuldversprechen u. Schuldanerkenntnis 05; Lehre v. den natürl. Verbindlichkeiten 06.

Klings, Karl, ✠, Rektor. Berlin-Schöneberg, Wartburgstr. 40. (Gesseß $^{11}{}_{1}$ 67.) **V:** Liebeswonne, G. 93; Bunte Reihe, G. 96; Aus 'em Rutkatelgebirge, mundartl. (schles.) G. 02, 2. A. 05: Wieland d. Schmied, Dr. 03; Dideldumdei, mundartl. (schles.) G. 07; Im Zwielicht, Erzn. u. Skn. aus Oberschlesien 08.

Klippel, Ernst, ASV., ⌂Archäologie, Orientalia, Architekt, RegBauinsp. a. D. Auf Reisen: z. B. Peking. (Lieban, Schles. $^{19}{}_{4}$ 72.) **V:** Haschisch, Ägyptische Skn. 07; Folklore bédouin de l'Egypte 09; La Mer Morte 11; Bititkállim bil-'árabi? Handb. d. ägypt.-arab. Umgangsspr. 12.

Klob, Karl Maria (Ps. Wolfgang Karlob, Hans auf der Mauer), VB., ASV., ⌂, 𝒻, Musik♛. Wien I, Schottenring 17. (Olmütz $^{18}{}_{5}$ 73.) **V:** Der Uhrmacher von Olmütz, Dr. 97; Drei Einakter 98; Ernst. Sang u. Schellenklang, G. 98, 2. A. 01; Im Hexenwahn, Dr. 98; Drei Fastnachtspiele v. Hans Sachs, neu bearb. 98; Prinz Habezwirn, Dr. 00; Wunderorgel, Dr. 01; Dämmer u. Strahlen, Nn. 02; Christian Schubart, Dr. 02; Aus d. Provinz, Dr. 02; Beitr. z. Gesch. d. deutsch. kom. Oper 03: Die kom. Oper nach Lortzing 04; Karl Eugen, Dr. 05; Der Rothenburger. Tr. 07; Schubartbiographie 08; Musik u. Oper 09; Literatur u. Theater 09; Im Reiche der Töne, N. 10; Drei musikal. Biedermänner, Biogr. 11; Die Oper von Gluck bis Wagner 12; Ketzerbriefe an eine Dame 13.

Klockmann, Friedrich, ⊕, ⌂, Dr. phil., ThSchP., GRegR. Aachen, Lousberg-

straße 3. (Schwerin i. M. $^{12}_{4}$58.) V: Lehrbuch der Mineralogie, 5. u. 6. A. 12.

Klopfer, Carl Ed. (Pf. gelegentl. Martellus), Rom., Hrsg. d. „Wien. Theater- u. Fremdenztg". Wien VIII/2, Skodag. 28. (ebda $^{29}_{4}$65.) V: Zwei Dichter, R. 93; Käthes Bild, Lsp. (m. C. Pander) 93; Frauenräthsel, R. 94; Bruder Roderich, R. 95; Glückspiel a. Hofe, R. 96; Irrtümer, R. 97; D. Geheimnis v. Birkenried, R. 98; Aus fürstl. Geblüt, R. 98; D. Soldatenweib u. anderes, N. 98; Fegfeuer, R. 99; Der Selige, R. 00.

Klopp, Wiard v., (k.), Dr. jur., ObFinR. Wien XIII/2, Penzingerstr. 16. (Hannover $^{18}_{1}$60.) V: Die soz. Lehren d. Freih. Karl v. Vogelsang 94; Onno Klopp 1822 bis 1903 07. H: Onno Klopp: Geschichten, charakterist. Züge u. Sagen d. deutsch. Volksstämme, 2. A. 06 III; Polit. Gesch. Europas, Vorträge 12 II.

Kloeppel, Edmund, Urheberrecht, Dr. jur. et phil., Prof., Dir. d. Elberfelder Farbenfabriken. Leverkusen b. Cöln a. Rh. (Coblenz $^{23}_{11}$71.) V: D. Licenzvertrag96; Patentrecht u. Gebrauchsmusterrecht 08; D. Grundlagen d. Markenschutzes 11.

Klöpper, Clemens, Stilistik, Synonymik, Realien, Dr. phil., GymnProf. Rostock in Mecklenb., Alexandrinenstr. 23 I. (Achtum, Prov. Hannover $^{22}_{4}$47.) V: Engl. Reallexikon 97/99 II; Franz. Reallexikon 98/02 III; Französ. Stilistik für Deutsche 05; Engl. Synonymik 81; Franz. Synonymik, letzte Aufl. 99; Engl. Synonymik u. Stilistik 06, sowie franz. u. engl. Schulausgaben. H: Neusprachliche Abhandlungen XI. ( )

Kloerss, Frau Sophie, geb. Keßler, ASV., Roman, ♀, ObLehrers-Gattin. Schwerin i. M., Mozartstr. 16. (Wandsbek $^{5}_{1}$66.) V: Der Dom zu Köln (u. d. Pf. W. v. d. Mühle) 87, 2. A. 88; Hamburger Blut, R. 09; Lieder u. Balladen 09; Wilde Zeit, wildes Blut, Nu. 10.

Kloß, Alfred, Strafprozeß, Kriminal-Psychologie, Jugendstrafrecht u. -fürsorge, Dr. jur., ObLGR. Hamm i. W., Wilhelminenstr. 19. (Freyburg a. U. $^{2}_{10}$ 60.) V: Staatsanwaltschaft in Preußen, 3. A. (mit v. Marck u. Schwedersky) 13.

Kloessel, M. Hans, ✉, Betriebsleiter d. öffentl. Auskunftsstelle f. Auswanderer. Dresden-Plauen, Westendstr. 22 I. (ebda $^{14}_{7}$57.) V: Die südafrik. Republiken 88, 2. A. 90; „Made in Germany" 92; D. deutsch-russ. Handelsvertrag; Geogr. u. Volksw. Rußlands; Gesetze u. Tarife des deutsch. u. russ. Zollwesens 95; Verfassung u. Verwaltung d. südafrik. Burenstaaten 96; D. deutsche Auswanderungsgesetz; Prakt. Handbuch für die Auswanderer 98; Sächs. Agrargesetzgebung; Handb. f. Verwaltgsbeamte u. Landwirte 02; D. Auskunftsdienst f. Auswanderer, s. Organis. u. Aufgaben 03; Kleinsiedelung 09; Hygiene im Auswanderungswesen 11.

Klostermann, Aug., †, D., o. UP. a. D., GKonsistR. Kiel. (Steinhude $^{16}_{5}$37.) V: Fachschriften. ( )

Klostermann, Erich, †, D., Dr. phil., o. UP. Straßburg i. E., Sternwartstr. 16. (Kiel $^{14}_{2}$70.) V: Fachschriften. ( )

Klotho, s. Herling, Clara.

Kluge, Friedr., Germanistik, Dr. phil., o. UP., GHofR., Hrsg. d. „Zeitschrift für Deutsche Wortforschung". Freiburg i. B., Thurnseestraße 11. (Cöln $^{21}_{6}$56.) V: Beitr. z. Gesch. d. german. Konjugation 78; Etymolog. Wörterb. d. deutsch. Sprache 81, 7. A. 10; Nominale Stammbildungslehre d. altgerm. Dialekte 85, 2. A. 99; Von Luther bis Lessing 87, 4. A. 04; Angelsächs. Lesebuch 88, 3. A. 02; Vorgeschichte d. altgerm. Dialekte 89, 3. A. 13; Deutsche Studentensprache 95; Gesch. d. got. Sprache 97; Gesch. d. engl. Sprache 91, 2. A. 99; English Etymology (mit F. Lutz) 98; Rotwelsch, Quellen u. Wortschatz d. Gaunersprache u. der verwandten Geheimsprachen I 01; Mittelengl. Lesebuch 03, 2. A. 12; Unser Deutsch, Einführg in die Mutterspr., Vortr. u. Aufs. 07, 2. A. 10; Bunte Blätter 08; Seemannssprache 11; D. Elemente des Gotischen 12; Wortforschung u. Wortgeschichte, Aufsätze 12; Abriß d. deutsch. Wortbildgslehre 13.

Kluge, Georg, neuere Sprachwiss., Buchhdlr. Leipzig, Czermaks Garten 11 II. (Dresden $^{22}_{9}$ 73.) H: Methode Schliemann z. Selbsterl. fremd. Sprach., Neubearbeitung, Englisch 05, Französ. 06; Lawrence, A Merchant of New York 07; Englisch für Hotel- u. Restaurantangest. 12.

Kluge, Herm., Lit. ♔, Dr. phil., Prof., GHofR., Bibliothekar d. herzogl. Landesbibliothek. Altenburg, Schützenstr. 22. (Ehrenhain $^{11}_{3}$32.) V: Luther im Streit mit Erasmus 58; Antike Tragödie usw. 68; Auswahl deutsch. Gedichte, 15. u. 16. A. 13; Gesch. d. deutsch. Nat.-Lit., 44. u. 45. A. 13; Themata zu deutsch. Aufsätzen u. Vortr., 16. u. 17. A. 12.

Kluge, Otto, †, Kunstkritik, Nov., Dr. phil., GymnOberlehr. Berlin-Steglitz. (Quedlinburg $^{21}_{9}$ 79.) V: Auf der Eichsfelder Dorfpfarre, Gesch. 03; Die Aristotelische Kritik d. Platon. Ideenlehre 04; D. Idee des Priestertums in Israel-Juda u. im Urchristentum 06; D. Methodik d. hebr. Elementarunterr. 08; Recht u. Staat i. Lichte christl. Weltanschauung 09. ( )

Kluge, Reinhard, ⊙, ♀, ♂, Inh. e. Statist. Bur. Berlin-Friedenau, Büsingstr. 19. (Berlin $^{4}_{12}$81.) V: Sawitri, Dr. 10. ( )

Klüger, Herm., orient. ♔, Dr. phil., israel. Prediger. Breslau, Neue Graupenstr. (Warschau $^{15}/_{9}$ 46.) **V:** Gesch. d. Juden in der babyl. Gefangensch. 90; D. Halachasammlg Edujot 95; D. Zion u. d. Akropolis in Athen 02; D. Welt des Taubstummen, Vortr. 05; D. Erziehg uns. Kinder u. d. Anteil des Weibes, Vortr. 06; F. Delitzsch, d. Apostel d. neubabylon. Relig. 11.

Klunzinger, C. B., ♈, Dr. med. et (h. c.) rer. nat., Prof. a. D. Stuttgart, Hölderlinstr. 9. (Güglingen $^{18}/_{11}$ 34.) **V:** Bilder a. Ob-Ägypten 77; Korallentiere d. Roten Meeres 77; Fische dess. 84; Bodenseefische, Pflege u. Fang 92; Die zoolog. Sammlung der technischen Hochschule in Stuttgart 03; Die Spitz- u. Spitzmundkrabben (Oxyrhyncha u. Oxystomata) des Roten Meeres 06; Gesch. d. Stuttgarter Tiergärten 10; Belehrender Begleiter f. Aquarien- u. Terrarienfreunde 10; Die Rundkrabben d. Roten Meeres 13.

Klußmann, Rudolf, Bibliogr. d. klass. Altertumswiss., Dr. phil., Prof. München, Ismaningerstr. 92 III. (Rudolstadt $^{15}/_{11}$ 46.) **V:** Bibliotheca script. class. et graec. et latin., Suppl. zu C. H. Herrmanns Verzeichnis usw., zugl. Fortsetzung dess. bis 1873, 74; Emendat. Frontonianae. Inest epistula critica G. Studemund 74; Tulliana 77; Index commentationum aeschylearum ab a. 1858 maxime in Germania edit. 78; Curae africanae 83; Systemat. Verzeichnis der Abhandlgn in den Schulschriften 76/85 89, 86/90 93, 91/95 99, 96/00 03; Bibliotheca scriptorum classicorum von 1878—1896 einschl.: I. Scriptores graeci 09/11, II. Scriptores latini 12/13. **H:** A. Boeckh. Encyklopädie u. Methodologie d. philolog. Wissenschaften, 2. A. 86.

Knabe, Karl, ♇, Dr. phil., Dir. d. Ob.-Realschule mit Reform-Realgymnasium. Marburg i. H. (Bündorf, Kr. Merseburg $^{25}/_{6}$ 56.) **V:** Üb. d. Formen des indirekten Beweises 85; Über den direkten Beweis 90; Vorgesch. u. Entwicklung der Ob-Realschule in Cassel 93; D. akademisch gebild. Lehrer 95, 2. A. 03; Deutschlands Befreiung aus röm. Knechtschaft, Festsp. 96; Karlshafens Gründung, Festsp. 99; D. einheitl. Ziele im Schulwesen 02; Gesch. des deutsch. Schulwesens 05; Aus d. antik. Geisteswelt 06; D. deutsche Unterrichtswesen d. Gegenwart 10; Das Beweisverfahren 12. **H:** Schillers W. Tell, für höh. Lehranstalten 10.

Knackfuß, Herm., Kunst♔, Prof. der Kunstakadem. Cassel. (Wissen a. d. Sieg $^{11}/_{8}$ 48.) **V:** Deutsche Kunstgeschichte 88; Künstlermonographien: Rembrandt 95, 11. A. 09; Raffael 95, 12. A. 12; Dürer 95, 10. A. 09; Holbein 95, 4. A. 02; Rubens 95, 8. A. 07; Michelangelo 95, 10. A. 12; Velazquez 95, 4. A. 05; Menzel 95, 8. A. 12; van Dyck 96, 5. A. 10; Frans Hals 96, 5. A. 13; Murillo 97, 7. A. 13; Tizian 97, 6. A. 10; Gesch. der Kunstakademie zu Kassel 08. **H:** Allg. Kunstgesch. (m. M. G. Zimmermann u. W. Gensel) 97—02, 2. A. 05.

Knapp, Fritz, VB., Kunstwissensch., Dr. phil., a. o. UP. Würzburg. ($^{29}/_{10}$ 70.) **V:** Pier di Cosimo 99; Fra Bartolommeo della Porta u. die Schule von San Marco 03; Michelangelo 05, 3. A. 09; Perugino 06; Andrea del Sarto 07; Italien. Kunstgesch. 08; Italienische Plastik 09; Mantegna 10; Fränkische Plastik 11. ()

Knapp, Georg Friedr., ♒, Statist., Soz.-Polit., Dr. phil., jur., rer. pol., o. UP. Straßburg i. E., Schwarzwaldstraße. (Gießen $^{7}/_{3}$ 42.) **V:** Ermittlg d. Sterblichkeit 68; Sterblichkeit in Sachsen 69; Theorie des Bevölkergswechsels 74; Bauernbefreiung u. d. Ursprung d. Landarbeiter i. Preußen 87 II: Landarbeiter i. Knechtschaft u. Freiheit 91, 2. A. 09: Grundherrschaft u. Rittergut 97; Staatliche Theorie d. Geldes 05. **H:** A. Held, Z. soz. Gesch. Englands; Abhandlgn a. d. staatswiss. Seminar zu Straßburg.

Knapp, Hermann, Rechtsgeschichte, Archivw., Dr. jur., ReichsarchivR. München, Wittelsbacherstr. 4. (Nürnberg $^{1}/_{11}$ 59.) **V:** Das alte Nürnberger Kriminalverfahren 91; D. alte Nürnberger Kriminalrecht 96; D. Lochgefängnis, Tortur u. Richtung in Alt-Nürnberg 07; Die Zenten d. Hochstifts Würzburg 07 II; D. Würzb. Zentgerichts-Reformation (1447) 07; D. Übersiebnen schädlicher Leute 10.

Knapp, Ludwig, Geburtshilfe, Gynäkologie, Dr. med., k. k. a. o. Prof. d. Deutschen Univ. Prag II, Wenzelsplatz 18. (Komotau $^{30}/_{7}$ 68.) **V:** Der Scheintod d. Neugeborenen 98; Geburtshilfliche Propädeutik 99; Geburtshilfl. Diätetik u. Therapie f. Ärzte u. Stud.; Grundzüge d. gynäkol. Massagebehandlg 02; Theolog. u. Geburtshilfe 08; u. viele Aufsätze in Fachzeitschr.

Knauer, Georg, ASV., VB., ♆, Aphorismen, ♂, ☄, Dr. med., Arzt. Wiesbaden, Wilhelmstraße 6. (ebda $^{21}/_{6}$ 65.) **V:** Gedichte 02; Aus meiner Welt, Aphor. 06, 2. A. 07; Winke für den ärztl. Weg 12.

Knauth, Paul, deutsche Sprache u. Lit.-♔, Dr. phil., GP., StudR. Freiberg i. S., Chemnitzerstr. 6. (Dresden $^{27}/_{10}$ 56.) **V:** Goethebuch (Citatenschatz) 79, 2. A. 81; Faustsage 81; Deutsche Gramm. f. Gymn. 81; Staatl.-volkswirtsch. Vorschule 88; Beziehgn d. Hauses Wettin zu Freiberg (m. Dr. Heydenreich) 88; Goethes Sprache u. Stil im Alter 98.

Knebel, Ernst, Schriftwesen, Stenogr., Hauptlehr. u. Stenograph. Hesselbach

b. Gummersbach, Rhld. (Gemünden $^{7}/_{12}$ 60.) V: Antiqua od. Fraktur? 87; Lesebuch f. „Vereinfachte Stenogr." 91; dto. (Einigungssystem Stolze-Schrey) 98; Welche Bedeutung hat die Stenographie für die Lehrer? 00.

Knecht, August, (k.), Kirchenrecht, D., Dr. jur., o. UP. Straßburg i. Els. (Herxheim b. L., Pfalz $^{22}/_{7}$ 66.) V: Die Religionspolitik Kaiser Justinians I. 96; Natur u. Glaube 03; Justinian. Kirchenvermögensrecht 05; System d. Justinianischen Kirchenvermögensrechtes 05; Die neuen eherechtlichen Dekrete 07, n. A. 09; Entscheidgn der S. Congr. Concilii vom 1. Febr. 1908 betr. d. Dekr. Ne temere 08; Z. Gedächtn. des Prinzreg. Luitpold 13.

Knecht, Friedr. Justus, (k.), ✝, ⚿, D., Weihbischof u. Domdekan. Freiburg i. B. (Bruchsal $^{7}/_{10}$ 39.) V: Kurze Bibl. Geschichte 82, 31. A. 06: Prakt. Komment. z. Bibl. Gesch. 83, 24. A. 13; Bibl. Gesch. für Schule u. Haus 07 ff.; Zur Katechismusfrage, 2. A. 09; u. m. a.

Kneer, August, ♔, ⚒, Sozialpolitik, Dr. phil., RA. Trier, Kochstr. 12. (Elberfeld $^{21}/_{1}$ 67.) V: Kardinal Zabarella 91; Entstehg d. konziliaren Theorie 93; Z. Lage d. deutsch. Rechtsanwaltschaft 07; Z. Gesch. d. Familie Kneer 09; Beiträge zur Gesch. d. Familie Kneer 13.

Kneib, Phil., (k.), ⁂, ✝, Ethik, D., o. UP. Würzburg. (Zornheim, Hess. $^{19}/_{2}$ 70.) V: D. Willensfreih. u. d. innere Verantwortlichkeit 98; D. Unsterblichk. d. Seele 00; Wissen u. Glauben 02, 2. A. 05; D. Beweise f. d. Unsterblichkeit, neu geprüft 03; D. Heteronomie der christl. Moral 03; Die Lohnsucht der christl. Moral 04; Die „Jenseitsmoral" im Kampfe um ihre Grundlagen 06; Wesen u. Bedeutung der Encyclica gegen den Modernismus 08; Moderne Leben-Jesu-Forschg unter dem Einflusse der Psychiatrie 08; Handbuch der Apologetik 12. ( )

Kneschke, Frau Martha verw. (Pf. M. Kneschke-Schönau), DSch., PA., Humor, ♁, Nov., Roman, 𝒻. Dresden-A., Johannstädter Ufer 18. (Teplitz-Schönau $^{2}/_{11}$ 66.) V: Wenn dich die bösen Buben locken, Lsp. 99; Florians Brautfahrt, Schw. 00; Einsame Weihnachten, N. 02; Ein Danaergeschenk, Hum. 02/03; D. Autlerin, Schw. 03; Verdorben — Gestorben, N. 03; Unwiderruflich, Hum. 05; Leonore fuhr ums Morgenrot . . ., Schw. 06; Auf den Spuren der weißen Frau, R. 07; V. Schlössern, die im Monde liegen, R. 08; Elisabetha Karintha, hist. R. 09; Mutter Königin, M. 11; Unterm Rheingrafenstein, R. 11; Spätsommerglück, R. 12; D. Reisewitwe, R. 13.

Kneser, Adolf, ♑, Dr. phil., o. UP., GRegR. Breslau. (Grüssow $^{19}/_{3}$ 62.) V: Variationsrechnung 00; Integralgleichungen 11. ( )

Kniel, P. Kornelius, (k.), ♔, OSB., Prior d. deutschen Sionsklosters. Jerusalem, (Oberkassel bei Bonn a. Rh. $^{15}/_{5}$ 60.) V: Die St. Benediktsmedaille 89, 3. A. 04; Die Benediktinerabtei Maria-Laach 93, 3. A. 02; Z. gold. Bischofsjubiläum Leo XIII. 93; Leben u. Regel des hl. Benedikt 01, 2. A. 02; Wallfahrtsb. v. Beuron 93, 4. A. 07. **Red**: St. Benediktsstimmen 97—04. ( )

Kniep, Ferdinand, Römisches Recht, Dr. jur., o. HonUP., Geh. Justizrat. Jena, Landgrafen 6. (Wismar $^{30}/_{3}$ 30.) V: Einfluß der bedingten Novation 60; Mora des Schuldners 71, 72 II; Vacua possessio 86; Präscriptio und Pactum 91; Societas publicanorum 96; Der Besitz des BGB. 00; Der Rechtsgelehrte Gajus u. die Ediktskommentare 10; Gai Institutionum commentarius I 11, II 1.12; u. m. a.

Kniepf, Albert, ⁂. Hamburg 25, Bethesdastraße 14. (Cottbus $^{23}/_{2}$ 53.) V: Denken u. Weltanschauung 91; Theorie d. Geisteswerte 92; Zehn Thesen z. natürlich. Welt- u. Lebensanschg 93; D. psychisch. Wirkgn der Gestirne 98; Physik d. Astrologie 99.

Knilling, Rudolf, Methodik d. Rechen- u. Aufsatzunterr., ObLehr. d. städt. Schulen. Traunstein i. Bay. (München $^{10}/_{5}$ 52.) V: Zur Reform d. Rechenunterr. 84/86 II; Einführg in die stilist. Entwicklungslehre 91; D. naturgemäße Methode des Rechenunterr. in d. deutsch. Volksschule 97/99 II (ins Japan. übers.); D. Oster- od. Georgiritt zu Traunstein (in Versen) 13.

Knipping, Richard, Deutsche Wirtschafts♔, Dr. phil., Archivrat. Coblenz, Staatsarchiv. (Breckerfeld $^{28}/_{6}$ 65.) V: Die Cöln. Stadtrechnungen des Mittelalters m. e. Darstellung d. Finanzverwaltung 97/98 II; Die Regesten der Erzbischöfe v. Cöln im MAlter, II. Bd. 01, III. Bd. 09/13; Niederrhein. Archivalien in d. Nationalbibliothek u. d. Nationalarchiv zu Paris 04; Deutschordenshaus zu Coblenz, Baugesch. 07.

Knispel, Hermann, Hofschausp. u. Hofrezitator, art. Sekr. d. Hofth. Darmstadt, Alicestr. 18. (Worms $^{26}/_{12}$ 55.) V: Hofth. z. Darmst. v. 1810/90, 91; Schill. Dramen auf d. Hofth. zu Darmst. 94; Bunte Bild. a. d. Kunst- u. Theaterleb. 00, 2. A. 01; Schiller u. seine Werke in Darmstadt 05; 100 Jahre Darmstädter Hoftheater 10.

Knitschke, Frau Marie, ♁, Humor., Märchen, ♉, Nov. Mährisch-Schönberg, Terschgasse 14. (ebda $^{3}/_{5}$ 57.) V: Schneerose, M. 92; Verfehlte Liebe, verfehltes Leben, N. 92; Erlebtes u. Erdachtes 92 II; Rihtschich, Dialekt Humor. 98;

Der wirre Geiger, N. 04; D. Schwesterkirchen, hist. Sch. (m. Benno Knitschke) 11; u. a. Theaterstücke. ( )

Knobelsdorff-Brenkenhoff, Frau Natalh verw. v., geb. v. Eschstruth. Auf Reisen. (Hofgeismar $17|_5$ 60.) **B:** Zahlr. Romane u. Nov., auch Dramen.

Knoblauch, Johannes, ⅄, Dr. phil., a.o. UP. Berlin W, Am Karlsbad 12. (Halle a. S. $27|_8$ 55.) **B:** Einleitung in die allg. Theorie d. krummen Fläch. 88. **MitH:** Weierstraß, Abelsche Transcendenten (m. G. Hettner) 02. ( )

Knoblich, Frau Nina, **Uc:** FIESD, HptmWwe. Nonnenhorn a. Bodensee, Bay. (Kemptthal $7|_{12}$ 62.) **Uc:** Zola, Mauvassant, Funck-Brentano, Huret (Berlin, Bayern u. Sachsen), Sibilla Aleramo u. a. ( )

Knobloch, Alfred (Pf. Benjamin Corda), ObBürgermstr. a. D. Berlin W 9, Köthenerstr. 32. **B:** Tiefen, Sch). 12. ( )

Knoeckel, Charlotte, Roman. Bad Dürkheim, Rheinpfalz, Villenkolonie. (Neustadt a. d. Haardt $12|_7$ 81.) **B:** Kinder d. Gasse 06, 2. A.; D. Schwester Gertrud 07; Maria Baumann 08.

Knod, Gustav C., ♆, ♕, Dr. phil., Prof., ObLehr. Straßburg i. Els., Poststr. 10. (Trarbach $19|_4$ 50.) **B:** Jac. Spiegel aus Schlettstadt 84/86 II; Aus d. Bibl. d. Beatus Rhenanus 89; Die Stiftsherren v. St. Thomas zu Straßburg 1518—48 92; Die alten Matrikeln d. Universität Straßburg 1621—1793 I/II 97, III (Register) 01; Deutsche Studenten in Bologna 1289 bis 1562, Biograph. Index zu den Acta nationis German. universitatis Bononiensis 99; Joh. Schenkbecher 06.

Knodt, Emil, D., Prof. u. Dir. d. theol. Semin. Herborn. (Eppelsheim $23|_7$ 52.) **B:** Impfung 81; P. Gerhardt 06; J. H. Wichern 08; Joh. Calvin 09; Schriften üb. Tierschutz u. a. ( )

Knodt, Karl Ernst (Pf. Ernst von Klingen), ♅, Kritik, ev. Pfr. Bensheim a. d. Bergstr. (Eppelsheim, Rheinhess. $6|_6$ 56.) **B:** Aus meiner Waldecke, G. 00, 3. A. 04; Aus all. Augenblicken u. Lebens, G. 02, 2. A. 07; Liederlese mod. Sehnsucht 02, 2. A. 13; Fontes Melusinae 04; Ein Ton v. Tode u. ein Lied v. Leben, G. 05, 4. T. 12; Allerleirauh, Sprüche 07; Von Schönheit, Sehnsucht, Wahrheit, G. 08; Die Gott suchen, Sammlg Deutscher Dichtergebete 11; Vom „Bruder Tod" 13; Lösgn u. Erlösgn, G. 14.

Knöfel, Heinrich, ♁, ♅. Dortmund, Mittelstr. 17 III. (Willsdruff b. Dresden $22|_{11}$ 61.) **B:** Zwisch. Flammen u. Rauch, G. 10.

Knögel, Wilhelm, Idylle, Dr. phil., Prof., ObLehr. a. Lessing-Gymn. Frankfurt a. M., Feyerleinstr. 8. (Montabaur $7|_2$ 58.) **B:** Voß' Luise u. die Entwicklung d. deutsch. Idylle bis auf Heinr. Seidel 04; Berufliche Streifzüge 09.

Knoke, Friedr., klass. ♆ u. ♕, Dr. phil., Prof., GDir. Osnabrück. (Schmedenstedt $9|_1$ 44.) **B:** Über „hic" und „nunc" in der oratio obliqua 81; Feldzug König Karls gegen die Sorben 806 82; Zeittafeln f. d. Unterr. in d. Gesch. 85; Kriegszüge d. Germanicus in Deutschld. 87, 1. Nachtr. 89; 2. Nachtr. 97; Gebrauch v. plures bei Tacitus 90; Anhalt. Gesch. I 93; Röm. Moorbrücken i. Deutschld. 95; Varuslager i. Habichtswalde b. Stift Leeden 96, Nachtr. 97; Cäcinalager b. Mehrholz 98; Schlachtfeld i. Teutoburger Walde 99; Varuslager b. Iburg 00; D. röm. Forschungen i. nordwestlichen Deutschld. 00; E. Eisenschmelze i. Habichtswalde b. Stift Leeden 01; E. Urteil üb. d. Varuslager i. Habichtswalde 01; Gegenwärt. Stand d. Forschungen üb. d. Römerkriege im nordwestl. Deutschld. 03; Begriff der Tragödie nach Aristoteles 06; Neue Beiträge zu e. Gesch. der Römerkriege in Deutschland 07; Armin der Befreier Deutschlands 09.

Knoke, Karl, †, D., o. UP., GKonsistR., Abt zu Bursfelde. Göttingen. (Schmedenstedt $15|_{10}$ 41.) **B:** Fachschr. ( )

Knoke, Paul, ♃, Dr. jur., o. HonUP. Königsberg i. Pr. 9, Ritterstr. 27. (Wunstorf $27|_8$ 74.) **B:** Das Recht der Gesellschaft nach dem bürgerl. Gesetzbuch für d. Deutsche Reich 01; Register z. 1.—50. Bd. v. Iherings Jahrb. f. d. Dogmatik d. bürgerl. Rechts 09; Zur Lehre vom relativen Veräußerungsverbot 10. **Bearb:** Plancks Kommentar zum BGB. I 4. A. (m. a.) 13.

Knoll, Ed., s. Seis, Ed.

Knoop, Otto, Folkloristik, GP. Rogasen. (Carzin, Pomm. $20|_4$ 53.) **H:** Hinterpomm. Volkssagen 85; Pos. Sagen 93; Volkstüml. aus der Tierwelt 05; Ostmärk. Sagen, Märchen u. Erzn. I 10. ( )

Knopf, Jul., ASV., ✓, Theaterkritiker d. „Berl. Allg. Ztg.". Berlin SO, Melchiorstr. 10. (Driesen $1|_1$ 63.) **B:** Politik, Lsp. 93; Ehrliche Leute, D. 02; Der nervöse Redakteur u. andere Humoresken 05; Das Duell 06; D. krit. Tag, Vst. 08; Der nervöse Redakteur, Lsp. 12.

Knopf, Otto, ✎, Dr. phil., a.o. UP. Jena, Schillergäßchen 3. (Hildburghausen $24|_9$ 56.) **B:** Die Schmidtsche Sonnentheorie 93.

Knopf, Rudolf, Neues Test., Urchristentum, D., o. Prof. in der ev.-theol. Fak. Wien XVIII/2, Salierig. 7. (Biala $26|_{10}$ 74.) **B:** D. Erste Clemensbrief 99; Ausgew. Märtyreracten 01, 2. A. 13; D. nachapostol. Zeitalter 05; Der Text des N. T.

06; D. Zukunftshoffngn d. Urchristentums 07; Paulus 09; Kommentar zu I II Petr., Jud. 12.

Knöpfler, Alois, (k.), ✝, Kirchen♛, Dr. theol. et phil., o. UP. München, Schellingstr. 22 II. (Schomburg $^{29}/_{8}$ 47.) ℌ bez. **V:** Rohrbacher, Univ.-Gesch. d. kathol. Kirche, 23. Bd. 83; Hefele, Konziliengesch., 5. u. 6. Bd., 2. A. 86 u. 90; Walafried Strabonis Liber de exordiis et incrementis 90; Kelchbewegung in Bayern unter Albr. V. 91; Wert u. Bedeutung d. Studiums d. Kirchengesch. 93; Lehrb. d. Kirchengesch. 95, 5. A. 10; J. A. Möhler 96; D. Vaterunser 98, 3. A. 10; Veröffentlichgn aus d. kirchenhist. Sem. München 99 ff.; Rabanus Maurus, De institutione clericorum libri tres 00; D. Christusbild u. d. Wissenschaft, Rektoratsrede 11.

Knöpfler, Josef Franz, ♛, Kultur♛, Dr. phil., Kgl. bayer. Kreisarchiv-Assessor u. Stadtarchivar, Hrsg. d. „Mitteilungen aus dem Stadtarchiv Amberg". Amberg, Oberpfalz. (Freistadt, Ob.-Österr. $^{13}/_{2}$ 77.) **V:** Die Belagerg u. Eroberg Kufsteins durch König Maximilian i. J. 1504 05.

Knorr, Ludwig, ⚗, Dr. phil., o. UP., GHofR. Jena, Kahlaische Str. (München $^{2}/_{12}$ 59.) **V:** Fachschriften. (*)

Knorr, Theodor, Kunst- u. Kultur♛, Leiter d. Elsäss. Kunsthauses, Geschäftsführer d. Verbands Straßburger Künstler. Straßburg i. E., Schiltigheimer Pl. 1. (Kandel, bayr. Rheinpfalz $^{30}/_{1}$ 73.) **Ue:** John Ruskin: Grundlagen d. Zeichnens 01, Aratra Pentelici 02, Praeterita 03 II; Whistler, Ten o'clock 04. ℌ: Louvre-Mappe 07; Seebach-Mappe 09; Forschgn üb. ältere u. neuere Kunst Elsaß-Lothringens.

Knortz, Karl, ♆, Ethnogr., Kult.♛, Prof. North Tarrytown, N. Y. (Garbenheim $^{28}/_{8}$ 41.) **V:** Gesch. d. nordamerik. Lit. 91 II; D. plattd. Lit. NAmerikas 97; Streifzüge auf d. Gebiete amerikan. Volkskunde 02; Nachklänge german. Glaubens u. Brauches in Amerika 03; Die amerikan. Volksschule 04; Der Handfertigkeitsunterricht 04; Römische Taktik in den Verein. Staaten 04; Zur amerikan. Volkskunde 06; Deutsch in Amerika 06; Nietzsches Zarathustra 06; Amerik. Redensarten u. Volksgebräuche 07; D. Ver. Staaten von Amerika 07; Das Buch des Lebens 08; Sudermanns Dramen 08; D. menschl. Körper 08; Washington Irving in Tarrytown 09; Christentum u. Kirchentum 09; Fremdwörterei 09; Nietzsche, der Unzeitgemäße 09; Pessimismus in der amerikan. Lit. 09; Religiöses Leben in den Ver. Staaten 09; Die Insekten in Sitte, Sage u. Lit. 10; Dogmenfreier Moralunterricht in d. Volksschule 10; Walt Whitman u. s. Nachfolg. 10; Macbeth 10; Robert Owen u. s. Weltverbesserungsversuche 10; Reptilien u. Amphibien i. Gesch., Sage u. Lit. 11; D. Weltfriede 12; Amerikan. Aberglaube d. Gegenwart 13; Nietzsche u. kein Ende 13; Die Vögel in Gesch., Sage u. Lit. 13.

Knötel, Paul, Kunst♛, ♛, Altertumskunde, Jugendschr., Dr. phil., Prof., ObLehrer. Kattowitz, ObSchlesien, Karlstr. 3. (Glogau $^{2}/_{12}$ 58.) **V:** Bilderatlas z. deutsch. Gesch. 95: Ill. allgem. Kunstgesch. im Umriß 02, 2. A. 07; Bürgerl. Heraldik, 1. u. 2. A. 03; Im Kampf um d. Heimat 04, 2. A. 13; Gesch. Oberschlesiens 06; Der Hungerturm 06; Oberschles. Sagen (m. Frau Hildegard Knötel) I 07, 2. A. 11, II 11; Schles. Bilderbuch 07; Oberschlesien einst u. jetzt 09, 3. A. 10; Kunst u. Heimat 10; Gesch. d. Provinz Posen 11; Kunst in Oberschlesien 12; An der Katzbach, Dr. 13; 1813/1913, Jugendschr. 13.

Knudsen, Hans, Lit.- u. Theat.♛, Dr. phil. Berlin-Steglitz, Alsenstr. 8. (Posen $^{2}/_{12}$ 86.) **V:** Schiller u. d. Musik 08; Hauptepochen der Gesch. des deutsch. Theaters in Posen 12; Heinr. Beck 12.

Knuffert, Rudolf, ♆, Nov., ObAmtsrichter. Tittmoning. (Neu-Ulm $^{24}/_{12}$ 63.) **V:** Lieder 96; Frauengestalten 98; Die Abenteuer d. Kapitän Flint 06; Lianen 13.

Kny, Leop., ✍, Dr. phil., o. HonUP., GRegR. Berlin-Wilmersdorf, Kaiserallee 186/187. (Breslau $^{6}/_{7}$ 41.) **V:** Entw. d. Parkeriaceen 75; Üb. d. Dickenwachstum d. Holzkörpers usw. 82; Botan. Wandtafel m. erläuternd. Texte 74/11.

Kobatsch, Rudolf, CC., ✉, Dr. jur., I. Sekr. des n.-ö. Gewerbever., Prof. a. d. k. u. k. Konsularakad. u. a. d. Handelsakad. Wien I, Eschenbachg. 11. (Bruck a. L. $^{12}/_{7}$ 68.) **V:** Die Armenpflege in Wien u. ihre Reform 94; D. Reform d. östr. Gewerberechtes 96; Zollverfahren u. Zollverwaltg 99; Nominelle u. reelle Lohnsteigergn 00; Im Reiche des Zaren, Das mod. Rußland 00; Westdeutsche Reisebilder, Düsseldorfer Ausstellung 02; Die österr. Konfektionsindustrie 04; Bericht üb. d. amerikan. Studienreise d. NÖstr. Gewerbevereins 04; Reform u. Ausbau der österr. Arbeiterversicherung 05; Internat. Wirtschaftspolitik 07; Neuere Probleme der österr. Sozialpolitik (Arbeitgeber-Verbände und Tarifverträge) 08; D. volks- u. staatswirtsch. Bilanz d. Rüstungen 10. ()

Kobbelt, Rudolf, ✝, ℙ, Politik, ✓, Pastor. Landeshut i. Schles., Ev. Kirchplatz 6. (Neuzelle $^{29}/_{11}$ 61.) **V:** Die deutsch-evangel. Diaspora 93; Schulfragen 02; D. Aufgaben der heim. Kirche bez. der geistl. Versorgung der ev. Deutschen im Auslande 09.

Kobel, Oskar, ✓, ℙ, germ. ⚷, Welt℔,

Reiseschild., Kgl. Präparandenanstalts-Vorst. Myslowitz i. ObSchles. (Sommerfeld i. L. 13|7 68.) V: Übersichtl. Darstellg d. Volkserziehungswesens d. europäischen u. außereuropäisch. Kulturstaaten 00/01 II; Päd. Studienreise n. Dänemark, Schweden u. Norwegen 98; D. niederl. Volksschulw. 02; Abriß d. Lehre von d. Dichtkunst 03, 5. A. 11; Die Bedeutg der Weltpädagogik f. die Schulpolitik d. Staaten 03; Methodik für den Unterricht in der deutsch. Spr. 05, 3. A. 12; Heimatkunde d. Kreises Neustadt i. ObSchles. 05; Deutsche Dichter 06, 4. A. 11; Deutsche Literaturgesch. 08, 2. A. 12; Bilder aus d. german. Götterlehre 08; Lehrproben u. Entwürfe für den deutsch. Literaturunterricht 09.

Köbele, Frau Hanna, geb. Christaller (Hanna Christaller), Kolonialnovellen. Schorndorf i. Württ. (ebda 4|7 72.) V: Alfreds Frauen 03, 3. A. 05; Leibeigen 07.

Kobelt, Wilh., ♈, ◉, Dr. med., Dr. phil. h. c., Prof. Schwanheim i. Hess.-Nassau. (Alsfeld 20|2 40.) V: Schriften üb. Konchylien, Tiergeographie u. a. ()

Koeberlin, K. J. Moriz, ♕, ⁄, Ue: EFI. München, Wilhelmstr. 12. (Nürnberg 23|7 84.) H: Peterles Kalend. 12, 2. Jahrg. u. d. T.: Gehe hin! 13. V: Von Menschen zu Menschen 13.

Kobert, Ed. Rud., Pharmakol., Gesch. d. Medizin, Dr. jur. hon. c., Dr. med., o. UP., Dir. d. Inst. f. Pharmak. u. phys. Chemie, GMedR., russ. StaatsR. Rostock, St. Georg-Str. 72. (Bitterfeld 3|1 54.) V: Bestandteile u. Wirkgn d. Mutterkorns 84; Jahresber. d. Pharmakotherapie f. 84, 85; Zustand der Arzneikunde vor 18 Jahrhunderten 87; Kompendium der Toxikologie 87, 5. A. 12; Arbeiten d. pharmak. Instituts zu Dorpat 88/96 XIV; Arzneiverordnungslehre 88, 4. A. 13; Hist. Studien d. pharmak. Instituts z. Dorpat 89/96 V; Üb. Chanmethämoglobin 91; Lehrb. d. Intoxikationen 95/97 II, 2. A. Allgem. Teil 02, Spez. Teil I 04, II 06; Üb. d. Kwaß 96, 2. A. 13; Beitr. z. Gesch. d. Bieres 96; Lehrb. d. Pharmakotherapie 96/97 II, 2. A. 08; Görbersdorfer Veröffentlichgn 97 f. II; Üb. Lungenheilanstalt. 00; Üb. Giftspinnen 01; Üb. Giftfische u. Fischgifte 02; Üb. d. Schwierigk. b. d. Auslese d. Kranken f. d. Volkslungenheilst. 02; Beiträge z. Kenntn. d. Saponinsubstanzen 04; Aus d. 2. Jahrh. d. Bestehens d. med. Fakult. zu Rostock 07; Üb. d. Einwirkg v. Enzymen auf Alkaloide, Glykoside u. Ester 09; E. Edelstein d. Vorzeit u. s. kulturhist. Bedeutg 10; Pharmakotherapeutisches aus Rostocks Vergangenheit 11; Beiträge zur Kenntnis der vegetabil. Hämagglutinantien 12; Weitere Beiträge dazu 13. Mitarb: Abderhaldens Biochem. Handlexikon.

Köbn v. d. Ried, J., s. Dirnböck-Schulz.

Koebner, Franz Wolfgang (Pf. Franz Wolf), Nov., Roman, Chefred. d. „Elegant. Welt". Berlin-Wilmersdorf, Güntzelstr. 2. (Berlin 18|4 85.) V: Unruhige Nächte 11, 8. A.; Puzzle 11; D. Gentleman, Herrenbrevier 12; D. Tanzbuch 13.

Köbner, Otto, Kolonialw., ♃, Dr. jur. et phil., GAdmiralitR. u. Vortrag. Rat im Reichs-Marineamt u. a. o. UP. Berlin W, Matthäikirchstr. 28. (Breslau 2|6 69.) V: D. Methode d. letzten französ. Bodenbewertg 89; D. Maßregel der Einziehg nach dem Reichs-Straf-Gesetzbuch u. der Nachdrucksgesetzgebg 92; Organisation d. Rechtspflege in d. Kolonien 03; Deutsche Kolonial-Gesetzgebg VI—XII (mit Schmidt-Dargitz bzw. Gerstmeyer) 03/09; Deutsch. Kolonialrecht (in Holtzendorff-Kohlers Encyklopädie d. Rechtswiss.) 03; Einführg in d. Kolonialpolitik 08.

Koch, Dr. A., s. Kaßner, Karl.

Koch, Alexander, FP., PA., Kunstschr., HofR., Verl. u. Hrsg. v. „Deutsche Kunst u. Dekoration", „Innen-Dekoration", „Tapeten-Ztg.", „Stickerei-Ztg.". Darmstadt, Sandstr. 16. (Cöln a. Rh. 9|11 60.) V: Moderne Innendekoration 95; D. vornehme deutsche Haus (m. H. Werle) 96; E. mal. Bürgerheim (m. dems.) 98; Mod. Stickereien: I 00, 2. A. 04, II 05, III 08; E. Dokument deutscher Kunst (Darmst. Künstlerkolonie) 01; Ausstellg Turin 02; Darmstadt, eine Stätte moderner Kunstbestrebgn 05; Oldenb. Ausstellg 05; Schmuck u. Edelmetallarbeiten 06; D. Wohngskunst auf d. Dresdner Ausstellg 06; Jung Wien 07; Darmstädter Ausstellg 08; 600 Monogramme u. Signets 10; Handbuch neuzeitl. Wohnungskultur 12; Die Gartenwohnstadt Margarethenhöhe b. Essen 13.

Koch, Anton, (k.), ✝, D., o. UP. Tübingen, Grabenstr. 19. (Pfronstetten 19|4 59.) V: D. heil. Faustus, Bischof v. Riez u. s. Gnadenlehre 95; Lehrbuch d. Moraltheologie 05, 3. A. 10; Z. Förderg d. Homilie 11.

Koch, Bruno (Pj. früher Georg Volck), VJ & S., Technik, Humor, Zivilingen. Berlin-Lichterfelde W, Mommsenstr. 2a. (Kottlow, Posen 9|12 60.) V: Handbuch üb. Rammarbeiten, 1. u. 2. A. 97 (ins Russ. übs. 99); Allerlei 00; Klaus Ohm u. a. Erzn. 07.

Koch, David, ♌, D., StadtPfr., Hrsg. d. „Christl. Kunstblatt". Stuttgart. (Ulm 6|4 69.) V: Wilhelm Steinhausen 02, 2. A. 04; Ludwig Richter, 1. u. 2. A. 03; Th. Schüz 05, 2. A. 08; Peter Cornelius 05; Volksausg. d. „Gleichnisse Jesu" v. Eugen Burnand 10.

Koch, Emil, Psychologie, Dr. phil., Ob.-Lehr. a. RGymn. Kiel. (Wahlscheid i.

Rhld. $^{9}_{4}$ 72.) **V:** Bewußtsein der Transcendenz 96; Psychologie i. d. Religionswissenschaft 97.

Koch, Ernst, ♚, Prof., Archivar. Meiningen, Feodorenstr. 8. (Pößneck $^{31}_{12}$ 43.) **V:** Triller-Sagen I 84; Urkundlicher Stammbaum d. Fam. Triller 87; Stiftung Kasp. Tryllers v. $^{29}_{9}$ 1617 u. der Stammbaum der Tryller 89; Beiträge z. urkundl. Gesch. d. sächs. Prinzenraubes 90/91; Wasunger Mundart (m. E. Reichardt u. Th. Storch) 95; Bad Liebenstein 96: Beiträge z. urkundl. Gesch. d. Stadt Pößneck 96, 97, 00 IV: D. ehemal. Glashütte zu Langenbach bei Schleusingen 08; Mag. Erasmus Reinhold aus Saalfeld 08; Dr. Erasmus Reinhold 09; Einiges aus d. Geschichte d. Stiftes Saalfeld 10.

Koch, Gaudentius (Pf. Liebfraenlob), (k.), ✠, Lesemeister des Kapuzinerordens, Tertiarendirektor. Reichenberg in Böhmen, Kapuzinerkloster. (Solothurn $^{6}_{12}$ 67.) **V:** Liebfrauenlobs Marienleben 98, 2. A. in 3 Büchern u. d. T.: Liebfrauenleben, Liebfrauenminne, Bethlehem 07; Have pia anima, Lr. auf meiner Mutter Tod 06; Kirchenlieder 07, n. F. 08; Bilder vom Heil. Land 09; Eine Fahrt nach Alemannien 10; Aus stillen Bergen, Skn. 10. **Bearb:** Kochem, D. Große Leben Christi 12, 2. A. 14.

Koch, Gottfr., ♚, Dr. phil., Prof. Charlottenburg, Leibnizstr. 19. (Brandenburg a. H. $^{4}_{10}$ 59.) **V:** Absolutismus u. Parlamentarismus 92; Demokratie und Konstitution 96. **H:** F. Kern, Grundriß d. deutsch. Satzlehre, 3. A. 96; Lehrbuch d. Geschichte f. Höhere Lehranstalten 11 VII, 2. A. 13.

Koch, Gust. Ad., ⛆, ●, Eisenbahnw., ⁄, Dr. phil., o. ö. Prof. a. d. Hochsch. f. Bodenkultur, k.k. Hofrat. Wien III, Reisnerstr. 6. (Wallern $^{10}_{10}$ 46.) **V:** Zur Eröffnung der Erzherzogin Marie Valeriequelle in Bad Hall in Oberösterr., e. hist.-geolog. Bänkellied 04; Die neuen Jodquellen in Bad Hall 05; Die Sanierung der städt. Trinkwasserleitg in Laa a. Th. 05; Zur Eruption des Vesuvs 06; Frühere Erdbeben in Californien 06: Eine kalte Schwefelquelle in Vöslau 07: Das erweiterte Projekt der neuen Hochquellenleitg für Essek 06; D. Aufschlüsse an den Hochquellen von Orahovica u. Iskrica u. die Aussichten einer Erbohrung von Trinkwasser i. d. Umgebung von Essek 06; Üb. artes. Bohrungen im Tertiärbecken von Wien, 1. u. 2. A. 07: Z. Commercialisierung d. Staatsforstwirtschaft 08; Bemerkgn zur Wiener Wasserfrage 09; Die Trinkwasser-Versorgg der Hinbrühl 09; u. a. ( )

Koch, Hans (Pf. Johannes Leonardus), ✠, Dr. med., Arzt. Düsseldorf, Oststr. 160. (St. Avold i. Lothr. $^{4}_{2}$ 81.) **V:** Dieweil es Lebens gilt! G. 05; Mein Lebtag geht auf krummen Wegen, G. 06; Proleten, Nu. 08.

Koch, Heinr., (k.), ♚, D., Prälat, Milit.-ObPfr. Frankfurt a. M., Finkenhofstr. 10. (Eschweiler $^{24}_{2}$ 35.) **V:** Gesch. d. Stadt Eschweiler 82/90 II; Reformation im Herzogtum Jülich 83/96 III; Karmelitenkloster d. niederdeutsch. Prov. 13./16. Jahrh. 89; Dominikanerkloster zu Frankfurt a. M. 13./16. Jahrh. 92; Urkunden der Stadt Düren 14./16. Jahrh. 97; St. Rochuskapelle zu Bingen a. Rh. 98, 2. A. 04; Z. Gesch. d. Marian. Bruderschaften i. der Liebfrauenkirche zu Frankfurt a. M. 98; Die heil. Hildegard 05, 2. A. 10; Die kath. Kirche zu Münster a. Stein 05, 2. A. 10; Karmelitenkloster zu Frankfurt a. M. 13. bis 16. Jahrh. 12; Erinnerungen aus dem deutsch-franz. Kriege 1870/71 12.

Koch, Heinr., christl. Gesellschaftsw., Dr. theol. et phil., SJ. Valkenburg (L.), Holland. (Meschede $^{25}_{5}$ 70.) **V:** D. deutsche Hausindustrie 05, 2. A. 13; Arbeiterausschüsse 07.

Koch, Herbert, AGV., thür. ♚, Genealogie, Dr. phil., Prof. Buenos Aires, San Isidoro, Escalada esq. Rivadavia. (Jena $^{3}_{5}$ 86.) **V:** Sächs. Bruderkrieg 10; Regententafeln 10; Johann-Georgs-Kirche u. Johannisfriedhof in Jena 11; Aus meiner familiengeschichtl. Sammlung 12. **Ue:** Goldne Bulle v. 1356 12.

Koch, Hugo, △, ThSchP., GBauR. Berlin SW, Belle Alliance-Str. 26. (Oppeln $^{15}_{12}$ 43.) **V:** D. natürl. Bausteine Deutschlands 92; Baukunde d. Architekten 90/91, 96, 03; Handb. d. Archit. (Dachdeckungen) 95, 99; Dass. (Fenster, Tore usw.) 96, 01; Dass. (Bauführg) 01, 11; Dasselbe (Fußböden, Wände, Decken) 03; Dass. (Sicherungen geg. Einbruch), 3. A. 04; Dass. (Schankstätten, Speisewirtsch., Kaffeehäuser, Restaurants u. öffentl. Vergnügungsstätten), 3. A. 04; Dass. (Technik der Baustoffe), 3. A. 05; Dass. (Gesimse), 3. A. 13; Gottgetreu, I, 2. A. 99.

Koch, Hugo, Kirchen♚, D., Dr. phil., em. UP. München, Herzogstr. 4. (Andelfingen, Württ. $^{7}_{4}$ 69.) **V:** Pseudo-Dionysius Areopagita i. seinen Beziehgn zum Neuplatonismus u. Mysterienwesen 00; Virgines Christi 07; Vincenz von Lerin u. Gennadius 07; D. Tauflehre des Liber de rebaptismate 07; D. Ehe Kaiser Heinrichs II. m. Kunigunde 08; Cyprian u. d. röm. Primat 10; Die „kritische Methode" d. Münchner Apologeten Autou Seitz 11; Konstantin d. Gr. u. das Christentum 13; Katholizismus u. Jesuitismus 13.

Koch, John, Chaucerforschung, engl. u. franz. Lehrb., ⚔, Dr. phil., Prof., ObLehr.

a. D. Berlin-Lichterfelde, Teltowerstr. 147. (Ohra $^{22}/_{12}$ 50.) **V:** Chardry 79; Chaucers Ausgew. Dichtgn 80; Die Siebenschläferlegende 83; Engl. Lesebüch. 86, 94 usw.; Kl. engl. Leseb., 3. A. 04; Prakt. Englisch I 93, 34./35. A. 13, II 94, 4. A. 08; Prakt. Französisch I 95, 19./20. A. 13, II 96, 3. A. 08; Gesch. d. Korps Baltia 06; Schl. b. Noisseville 09; Detailed Comparison of 8 Chaucer-Mss. 13. **H:** Chaucer, Pardoner 02; Chaucer, Parl. of Foules 04. **Neubearb:** Fölsing, Engl. Elementarbuch 85, 34. A. 13; Engl. Grammatik 89, 3. A. (Schulgrammatik) 10.

Koch, Julius, Ψ, ♛, Dr. phil., Real-GymnDir. Berlin-Grunewald, Realgymnasium. (Cottbus $^{12}/_{8}$ 66.) **V:** Römische Gesch. 98, 5. A. 13; D. Geschichtsunterricht 01; Lehrbuch der Gesch. 04—11 IX. **H:** Claudian 93; Putzgers Geschichtsatlas 13.

Koch, Julius (Pf. Johs. Meinen), ☉, ♆. Bremen, Contrescarpe 138a. (ebda $^{11}/_{7}$ 70.) **V:** Ein Bruderkuß, Dr. 93; Im Frühglanz, G. 00; Die Gerechten, Dr. 04; Versailles, Dr. 05; Trude, Erz. in Vers. 07; D. Rätsel, Dr. 08; Mittag, G. 09; Tibeta Vasmer, Dr. 10; Aus großer Zeit, G. 13.

Koch, Karl, ♐, GP. Cannstatt, Königstr. 10. (Laichingen $^{5}/_{6}$ 54.) **V:** Lehrb. d. eben. Geometrie 89/90.

Koch, Karl Richard v., ♎, Dr. phil., o. ThSchP. Stuttgart, Im Schüle 3. (Stettin $^{2}/_{8}$ 52.)

Koch, Maidy, s. Meyer, Maidy.

Koch, Max, Lit.♛, Dr. phil., o. UP., GRegR. Breslau XIII, Kais.Wilhelm-Str. 105 III. (München $^{22}/_{12}$ 55.) **V:** Schleswig. Lit.-Briefe 78; H. P. Sturz 79; Quellen v. Wielands Oberon 79; Üb. d. Bezieh. d. engl. Lit. zur deutsch. im 18. Jahrh. 83; Shakesp. Leben u. Werke 85; Gottsched u. d. Reform d. deutsch. Lit. 86; Was kann das deutsche Volk v. R. Wagner lern.? 88; Münchner Wertheriade 88; Grillparzer 91; Nationalität u. Nat.-Lit. 91; Gesch. der deutsch. Lit. 93, 7. A. 11; Geschichte der deutsch. Lit. v. 1600 bis z. Gegenw. 97, 3. A. 10; Zu Ehren Schillers, Festrede 05; R. Wagner, Biogr. I 07, II 12, III 14; D. deutsche Lit. v. Jena bis zu d. Befreiungskriegen mit bes. Berücksichtigg Schlesiens 08; Ludwigs I. v. Bayern Anteil an d. Befreiungskriegen 13; R. Wagners Stellg i. d. Entwicklg d. deutsch. Kultur 13; Abriß der schles. Lit.-Gesch. bis z. Thronbesteigg Wilhelms II. 13. **Neubearb:** Vilmar, Lebensbilder deutsch. Dichter 85; Goethe- u. Schillerlit. (in Goedekes Grundriß) 91/92. **H:** Shakesp., Wke. 82/84, u. A. 02/07; Chamisso, Wke. 83, u. A. 06; Lessing, Wke. 86; Immermann u. Lenau, Schulze u. Hoffmann, Arnim u. Brentano, Eichendorff u. Fouqué in Kürschners Nat.-Lit.; Hock, Blumenfeld in Braunes Neudr. 99; Hebbels Herodes u. Mariamne in „Meisterwerke d. deutsch. Bühne" 07; Platens sämtl. Wke. 10, ausgwe. Wke. 10; Breslauer Beiträge zur Lit.-Gesch., seit 04.

Koch, Paul, Marine♛, ⚓, GAdmiralitätsR. Berlin-Südende. (Marienwerder $^{14}/_{5}$ 55.) **V:** Beiträge z. Gesch. unserer Marine 95; desgl. neue Folge 99; Deutsch. Flottenleseb. (m. H. Bork) 01, n. A. u. d. T.: Deutsche Flotte, deutsches Ausland (m. Richelmann) 12; Gesch. der deutsch. Marine 02, 2. A. 06; Wo ist die Grenze? 02; Albrecht v. Stosch als Chef der Admiralität 03; Einführg in die Marineverwaltg f. deren Anwärter bearbeitet 04; Was will das werden? 04; 40 Jahre Schwarz-Weiß-Rot 07; Kriegsrüstung u. Wirtschaftsleben 11; D. Arbeitslohn im Zukunftsstaat (anonym) 12; Was könnt ihr uns bieten? (desgl.) 13; Mehr Geld, weniger Arbeit (desgl.) 13; D. deutsche Eisenindustrie u. die Kriegsmarine 13.

Koch, Wilhelm, kath. ✝, spez. Dogmatik, D., a.o. UP. Tübingen, Uhlandstr. 2. (Ludwigsburg $^{21}/_{9}$ 74.) **H:** P. Schanz, Apologie d. Christentums, 1. Bd. 4. A. 10, 3. Bd. 3. A. 06. **V:** D. Taufe im Neuen Testament 09, 2. A. 10; D. Abendmahl im N. T. 11. **MitV:** Religiös-wissenschaftl. Vorträge f. kathol. Akademiker I bis IV 10 f.

Koch v. Berneck, Max, Offizier a. D., 🖊, Reisehandb. München, Sternstr. 10 I. (Dresden $^{12}/_{10}$ 27.) **V:** München u. die Königsschlösser, 26. A.; Schloß Berg und Starnbergersee, 2. A.; Internat. Reisealbum, 16. A.

Koch-Brenberg, F., ASV., 🖊, Nov., Kriegs♛, Roman, Kgl. bayr. Major a. D. Traunstein, Oberbay. (Ingolstadt $^{3}/_{3}$ 47.) **V:** Drei Jahre in Frankreich 91; Siegfried d. Träumer 97; Caligula u. Cäsonia, Sch. 05; Die Bayern im großen Kriege 07; Eliud, ChristusR. 10; Militärhumor. 10; Feldzug 1870/71 12.

Koch-Schicht, Louise, s. Schicht, Louise.

Kocher, Theodor, Chirurgie, Dr. med., o. UP. Bern. (ebda $^{25}/_{8}$ 41.) **V:** Fachschriften. ()

Köcher, Ferdinand, Erz. u. Sage, Lehrb. Jena, Kaiserin Augusta-Str. 10. (Taupadel b. Bürgel $^{20}/_{4}$ 64.) **V:** Bergblumen, Sagen aus d. Vorder-Rhön 88; Madje Fremdling, Erz. 97, 2. A. 12; Kirchbergs Geschick 98.

Köck, Johann, (k.), Pastoral ✝, Dr. theol. et phil., o. ö. UP. Graz, Naglerg. 49. (Stainz $^{19}/_{8}$ 68.) **V:** D. kirchlichen Zensuren 02.

Kockerols, Wilhelm, Rechtswissenschaft, Dr. jur. utr., JustR., Notar. Coblenz,

Kaiſ. Wilhelm-Ring 4. (Rommersdorf, Kr. Neuwied $^{7}/_{3}$ 57.) V: Notariatsbezirke 97; Das Rhein. Recht 02; Familiengeſchichte Rockerols 11.

Kocmata, Karl F. (Pſ. Karl Franz Heiding), Sozialpolitik, Red. d. ſat.-krit. Wochenblattes „Neue Freie Worte". Wien XIX/2, Springſiedelg. 25. (ebda $^{16}/_{1}$ 90.) V: Jugend u. Schundliteratur 08, 2. A. 09; Sexuelle Aufklärg in der Schule 11; Dr. Viktor Adler u. die öſterr. Arbeiterbewegg 12; Joſeph Schöffel, d. Erhalter d. Wiener Waldes 12; Carmen, e. Buch d. Jugend 13.

Kögel, Gottfried, Biogr., GRegR. Berlin-Schlachtenſee, Adalbertſtr. 11. (Haag $^{21}/_{11}$ 58.) V: Rudolf Kögel, ſ. Werden u. Wirken 99—04 III; Armins Ende, nat. Dr. 06.

Kögel, Joſeph, Dr., Dompropſt, Kgl. Geiſtl. Rat, Päpſtl. Hausprälat. Augsburg, Frauentorſtr. D 109. (Weißenhorn $^{10}/_{12}$ 41.) V: Geſch. d. St. Kajetans-Hofkirche, der Theatiner u. d. Kgl. Hofſtiftes 99.

Kogler, Ferdinand, ✠, Dr. jur., o.ö. UP. Czernowitz, Franzensg. 30. (Hippach i. Tirol $^{5}/_{5}$ 72.) V: D. landesfürſtl. Steuerweſen i. Tirol bis zum Ausgang des MA. I 01; Die legitimatio per rescriptum von Juſtinian bis z. Tode Karls IV. 04; Beiträge zur Geſch. der Rezeption u. der Symbolik der legitimatio per subsequens matrimonium 04; D. älteren Stadtrechtsquellen von Kitzbühel 08; Archivberichte aus Tirol, Bd. IV, Heft 3) u. 4) 09—10; Seelenrecht u. Pönfall in Salzburg u. Tirol 10; Stadtrechtsgeſch. Kufſteins bis z. Ausgang des MA. 12.

Kohfeldt, Guſtav, Kultur- u. Bildungsgeſch., Dr. phil., ObBibliothekar a.d.Univ.-Bibl. Roſtock, Kröpelinerſtr. 22. (Neukalen $^{25}/_{2}$ 67.) V: Zur Äſthetik d. Metapher 92; Der Unterricht in der Sittenlehre nach Comenius 96; Plattdeutſche mecklenburg. Hochzeitsgedichte d. 17. u. 18. Jahrh. 08; Aus der 200jähr. Geſch. d. Roſt. Zeitg 11.

Kohl, Albert, ✠, ✪, Feuillet.-Red. d. „Nordh. Ztg.". Nordhauſen, Geiersberg 5. (Heſſen i. Braunſchweig $^{9}/_{7}$ 72.) V: Gedichte 06.

Kohl, Frau Camilla, geb. Koblinger (Pſ. C. Wild, C. Waldau, C. Haid, jetzt: C. Kohl-Wild), Nov., Roman, ✪. Wien VIII, Joſefſtädterſtr. 34. (Prag $^{11}/_{2}$ 51.) V: Verſchlungene Pfade 07; Die Jagd nach dem Glück 08.

Kohl, Franz Friedr., ✠, Volksſde, k. u. k. Kuſtos. Wien XVIII/1, Michaelerſtr. 26. V: Zahlreiche zoolog. Abhandlgn, beſ. hymenopterol.; Heitere Volksgeſänge aus Tirol 07, u. a. Sammlgn Tiroler Volkslieder; D. Tiroler Bauernhochzeit 08; Echte Tirolerlieder I (m. Joſ. Reiter) 13.

Kohl, Horſt, ♚, Dr. phil., Prof., StudienR., Konrektor. Leipzig-Connewitz, Eichendorffſtr. 31. (Waldheim $^{19}/_{5}$ 55.) V bez. H: 10 Jahre oſtgot. Geſch. 77; Lehrb. d. Geſchichte v. R. Dietſch II, 3, 4 81/84; Geſchichtſchreiber d. deutſch. Vorzeit 60, 63, 69, 78, 81/86; Annalen d. deutſch. Geſch. v. Dr. G. Richter, Bd. II u. III 85/98; Bismarck-Gedenkb. 88, 2. A. 89; 30 Jahre preuß.-deutſch. Geſch. 1858/88 88; Bismarck-Regeſten 91/92 II; Bismarcks polit. Reden, hiſtor.-krit. Geſamtausgabe 92/04 XIV, II—VIII 2. A. 02/13; Bismarck-Ged. d. Kladderadatſch m. Erläut. 94; Bismarck-Jahrbuch 94/99 VI; Bismarcks Briefe an General v. Gerlach 96; Bismarck-Briefe, 8. A. 99; Denkwürdige Tage aus d. Leben Bismarcks 98; Bismarckreden 1847/95 98; Gedanken u. Erinnergn Bismarcks 98 II, u. A. 12; Wegweiſer durch dieſelben 99; Regiſter zu Bism. Gedanken u. Erinnergn 00; Anhang zu denſ. 01 II; Berlichingen u. Bismarck 03; Grundriß der allg. Geſch. 05/06 III; Volksausgabe der Ged. u. Erinnergn 05 II; Bismarcks Briefe an Braut u. Gattin, 4. A. 13; O. v. Guericke, Belagerg v. Magdeburg 12; H. v. Meyerinck, Straßenkämpfe in Berlin 12; Deutſchlands Einigungskriege 1864 bis 1871 12/13 III; D. Begründg d. Deutſchen Reichs 12; Th. Platter, Chronik e. fahrenden Schülers 12; Der Feldzug v. 1812 in den Denkwürdigkeiten e. württemberg. Offiziers 12; E. deutſch. Bürger des 16. Jahrh. (B. Saſtrow) 12; Briefe d. Generals Leop. v. Gerlach an O. v. Bismarck 12; Bismarck-Kal. 12 u. 13; Blüchers Kapitulation bei Ratkau 13; D. Untergang Preußens 13; Felix Platter, Jugenderinnerungen e. deutſch. Arztes 13.

Kohl, Otto, Didaktik (beſ. griechiſcher Unterricht), GP. Kreuznach. (Eiſenach $^{13}/_{9}$ 44.) V: Griech. Leſe- u. Übgsbuch I—III 85, 9. A. 11; Griech. Unterricht, Geſch. u. Methode 96, 2. A. 05; Maler Müllers lyr. Ged. 05; W. Kopp, Geſch. d. griech. Lit., 8. A. 11; Altertümer (beſ. röm. Moſaik u. Kaſtell) v. Kreuznach.

Kohl-Wild, C., ſ. Kohl, Camilla.

Kohlenegg, Frau Gertrud v., geb. Triepel, Nov., ✠. Berlin-Lichterfelde-Oſt, Bismarckſtr. 11a. (Leipzig $^{10}/_{7}$ 63.)

Kohlenegg, Viktor v., Rom. Berlin-Lichterfelde-Oſt, Bismarckſtr. 11a. (München $^{6}/_{2}$ 72.) V: Bille Braudt, R. 00; Paul Utes Frau, R. 04; Was Toby von Krake ſchrieb, Nu. 05; D. Ehe im Schatten, R. 06, 2. A. 09; Eiferſucht, R. 07, 2. A. 08; Dorchen, R., 1. u. 2. A. 08; Die Liefegang-Mädchen, R. 10; Die ſchöne Meluſine, R. 11; Der Katzentiſch, R. 13.

Kohler, Joſef, ✠, äſthet. u. philoſ. Eſſay, Reiſebilder, ✠, Liederkomp., Dr. jur.,

o. UP., GJustR., Hrsg. d. „Archiv für Strafrecht u. Strafprozeß", MitHrsg. d. „Zeitschr. f. Völker- u. Bundesstaatsrecht", d. „Zeitschr. f. vergl. Rechtswiss.", des „Archiv f. bürgerl. Recht", d. „Archiv f. Rechts- u. Wirtschaftsphilosophie" u. d. „Rhein. Zeitschr. f. Zivil- u. Prozeßrecht". Berlin W 15, Kurfürstendamm 216. (Offenburg $9|_3$ 49.) **V:** Rechtsfälle z. Studium d. franz. Zivilrechts 77/78 II; Patentrecht 78; Autorrecht 80; Pfandrechtl. Forschgn 82; Aus d. Lande d. Kunst 82; Shakespeare v. d. Forum d. Jurisprudenz 83; Nachwort z. Shakespeare v. d. Forum usw. 84; Recht d. Markenschutzes 84; Z. Lehre v. d. Blutrache 85; D. Recht als Kulturerscheinung 85; Chines. Strafrecht 86; Recht als Lebenselement d. Völker 87; Beiträge zur german. Privatrechtsgesch. 83/88 III; Wesen d. Strafe 88; Prozeß als Rechtsverhältnis 88; Forschgn aus d. Patentrecht 88; Ästhet. Streifer. 89; Rechtsvergl. Studien 89; Prozeßrechtl. Forschgn 89; Strafrechtsaufgaben 89/99 II; Studien aus d. Strafrecht 91/97 VI; Aus dem babylon. Rechtsleben (m. F. E. Peiser) 91/98 IV; Lehrbuch des Konkursrechts 91; Altind. Prozeßrecht 91; Das lit. u. artist. Kunstwerk u. s. Autorschutz 92; Lyrische Ged. u. Ballad. 92; Zivilprozessual. Rechtsaufgaben 92, 4. A. 06; Treu u. Glauben im Verk. 93; Feuermythus, Dichtg 93; Liebestod, Dichtg 93; Leitfad. d. deutsch. Konkursrechts 93, 2. A. als erweit. Leitf. d. deutschen Konkursrechts 93; Z. Charakteristik R. Wagners 93; Ges. Beitr. z. Zivilprozeß 94; D. Ursprung der Melusinensage 95; Neue Dichtungen 95; Melusine, dr. Dichtg 96; Beitr. z. Gesch. d. röm. Rechts in Deutschland (m. E. Liesegang) 96/98 II; Zur Urgesch. d. Ehe 97; Industrierechtl. Abhandlgn u. Gutachten 99/01 II; Handbuch d. deutsch. Patentrechts 01; Carolina (m. Scheel) 00; Schulausg. d. Carolina (m. Scheel) 00; Dantes heilige Reise, I: Purgatorio (freie Nachdichtg) 01; II: Inferno 02; III: Paradiso 03; Aus Petrarcas Sonettenschatz I 03, II 04; 12 Studien z. BGB. I 00, II 09; Vom Lebenspfad, ges. Essays 02; Einführg i. d. Rechtswiss. 01, 4. A. 12; Bambergensis (m. Scheel) 02 und Bamb. Niederd. Fassung (m. Scheel) 04; D. Kurtaxe 02; Lied. Op. 1—15; Das Eigenbild im Recht 03; Verbrechertypen i. Shakespeares Dramen 03; Hammurabis Gesetz I 04 (m. Peiser), III 09, IV 10 u. V 10 (m. Ungnad); Lehrb. des bürgerl. Rechts I 04, II 06; Aus Kultur u. Leben, ges. Essays 04; Geist des Christentums 04; Urkundl. Beiträge zur Gesch. des Zivilproz. I 04; Die Patentgesetze aller Völker (mit Mintz) 05 f.; Dante als Prophet an unsere Zeit 06; Urheberrecht an Schriftwerken u. Verlagsrecht 06; Mod. Rechtsprobl. 07, 2. A. 13; Würzburg. Zentgerichtsreformation (m. Knapp) 07; Grundriß d. Zivilprozesses 07; E. Faustnatur, R. 07; Kunstwerkrecht 08; Aus vier Weltteilen, Reisebilder 08 Des Morgenlandes größte Weisheit, Laotse Tao te king 08; Lehrb. d. Patentrechts 08; Musterrecht 09; Altflorentinisches Strafrecht (mit Azzi) 09; Lehrbuch der Rechtsphilosophie 09; Das Recht (in der Sammlg: Die Gesellschaft) 10; Patent-Zeichenrecht, Versichergsrecht, Rechtsverfolgg (VI. Bd. v. Dernburg, D. bürgerl. Recht) 10; Warenzeichenrecht 10; Ausgew. Urkunden aus d. Spätzeit d. babyl. Schrifttums (m. Ungnad) 11; Stadtrecht v. Gortyn (m. Ziebarth) 12; Luftfahrtrecht 12; Grundriß d. Strafrechts 12; Assyr. Rechtsurkunden (m. Ungnad) 13; Unlauterer Wettbewerb 13. **H:** Neubearb. v. Holtzendorff, Enzyklopädie d. Rechtswissensch.; Berl. jurist. Beiträge z. Zivilrecht, Handelsrecht, Strafrecht u. Strafprozeß u. z. vergl. Rechtswissenschaft. **MitH:** Handelsgesetze des Erdballs.

Köhler, August, Kriminalrecht, Dr. jur., a.o. UP. München, Fürstenstr. 23. (Erlangen $10|_3$ 73.) **V:** D. Lehre v. d. Verteidigg nach der Reichsstrafprozeßordng 97; D. Lehre v. Strafantrag 99; D. Grenzlinien zw. Idealkonkurrenz u. Gesetzeskonkurrenz 99 f.; Reformfragen d. Strafrechts 03; D. Strafbarkeit bei Rechtsirrtum 04; D. Vergeltungsgedanke u. s. prakt. Bedeutg 09; Studien z. Vorentwurf e. deut. schen Strafgesetzbuchs 10; Probleme d. Fahrlässigkeit im Strafrecht 12.

Köhler, Bernhard (Ps. Stropp), Nov., Kritik, ⁄, ⁂, **Ue:** FLE. Pollu b. Dachau. (Greiz i. V. $30|_{12}$ 82.) **Ue:** Loyola, Geistl. Übungen 06.

Köhler, Bruno, ⌬, Kostümwiss., Regiss. u. Kostümmaler d. Lessingtheaters. Berlin NW, Alexanderufer 1. (Greiz $5|_{11}$ 55.) **V:** Pikanter Roman, Lsp. 81; Moser-Album 82; Extravaganzen, Lsp. 86; Orakel, Lsp. 86; Dreizehnte, Lsp. 87; Trachtenbild f. die Bühne 90 f.; Dies u. Das, Hum. 92; Schoßkind, Lsp. 95; Allg. Trachtenkunde 00; W M, Schw. 00; In Vormundschaftssachen, Schw. 02; Antje, Sch. 04; Ehekäfig, Lsp. 05; Der Lebenskünstler, Lsp. 10.

Köhler, Fritz, ASV., VB., ⁄, Red. d. „Ägypt. Nachrichten". Kairo, Postfach 412. (Münster a. St. $14|_9$ 74.) **V:** Spielerglück, Sch. 94. *

Köhler, Gustav, Dr.-Ing. h. c., Prof. u. Dir. d. Kgl. Bergakad. a. D., GBergR. Clausthal. (Zellerfeld $1|_4$ 39.) **V:** Lehrbuch d. Bergbaukde, 6. A. 03; Leitf. d. Bergbaukde, 3. A. 03. ( )

Köhler, Heinr., Roman. Potsdam, Lennéstr. 19. (ebda $7|_1$ 52.) **V:** Allein in d.

Welt 82, 2. A. 98; Irren u. Finden 83; Auf Schloß Friedersheim 83, 2. A. 99; Moderne Gegensätze 84; In geistiger Irre 89, 2. A. 12; Schuld u. Erkenntnis 91; D. Erbin 95, 2. A. 12; Hypnotisiert, Nn. 10; In der Ruinenstadt, Erz. 10; Sühne, N. 11; Illusionen, R. 11; Anita, Erz. 11; Der Rätsel Lösg, R. 12; Im Kampf d. Lebens, R. 12; D. Kind d. Waldes, N. 12; u. a. Romane sowie Novellen. ()

Köhler, Herm., relig. ☿, Kaufm. Erfurt, Dorotheenstr. 31. (ebda $1|_5$ 48.) **V:** Lobe den Herrn, meine Seele 87; D. Herr ist m. Hirte 89; Daheim in Gott 92; Buch der Prologe 02; Glaubensklänge 04.

Köhler, Paul Osw., ⁂, Ästhethik, Sozial- u. Staatsw., ℙ, Politik. ↘, Kosmogonie, ♘, ∩, Ingenieur. Hildenb. Düsseldorf, Hagelkreuzstr. 3. (Charlottenbrunn $16|_1$ 51.) **V:** Egoismus u. Zivilisation 83, 2. A. 84; Weltschöpfg u. Weltuntergang 87, 8. A. 02; Sozialdem. Staat 92; Knechtschaft u. Freiheit 93, 2. A. 94; Wahre Natur des Menschen 95; Wunder des Kosmos 02: Passyrion üb. Deutschland (unt. d. Pf. Intrus) 05; D. Entstehg der Kontinente, der Vulkane u. Gebirge 08.

Köhler, Walther, Reformations♚, D., Dr. phil., o. UP., Red. d. „Beitr. z. hess. Kirchengesch.", MitRed. d. „Theol. Jahresberichtes". Zürich, Frohburgstr. 37. (Elberfeld $27|_{12}$ 70.) **V:** Luthers Schrift an den christl. Adel im Spiegel der Kultur- u. Zeitgesch. 95; Luther u. d. Kirchengesch. I 1 00; Reformation u. Ketzerprozeß 01; Dokum. z. Ablaßstreit v. 1517 02; Bibliographia Brentiana 04; Die Entstehg d. Problems Staat u. Kirche 03; Luthers 95 Thesen samt Resolutionen und Gegenschriften 03; Ein Wort zu Denifles Luther 04; Katholizismus u. Reformation 05; Alfred Hegler 06; Die Anfänge des Pietismus in Gießen 07; Katholizismus u. modern. Staat 08; Martin Luther 10; Idee u. Persönlichkeit in der Kirchengesch. 10; Die Borromäusenzyklika 10; Die Gnosis 11; Conrad Ferd. Meyer als relig. Charakter 11; Luther u. d. Lüge 12. **H:** A. Hegler, Beiträge z. Gesch. d. Mystik in d. Reformationszeit (aus d. Nachlaß) 06; Mich. Sattler, E. brüderl. Vereinigg 08; Luthers Kirchenpostille 10. **Ue:** Syllabus u. Enzyklika Pius' X. 08; Ausgew. Schriften d. Erasmus v. Rotterdam 13. **MitRed:** Krit. Zwingli-Ausg.

Köhler-Haußen, Ernst (Pf. Friedrich Fröhlich, Laetus), PA., ☿, Nov., ⁂, ⊙, 𝒻, **Ue:** FEIH. Dresden-A., Räcknitzstr. 5. (Davos-Dörfli $14|_6$ 72.) **V:** Erinnergn, G. 93; Empor, Dchtgn. 95; Kleine Gesch., Nn. 97, 2. A. 07; Universitas litterarum, Festsp. 97; Galgenstrickslieder, hum. G. 03, 3. A. 05; Triumph der Liebe, lyr. Dchtg. 04; Tanze, mein Seelchen! G. 07; Dresdn. Jahrbuch 08; D. Kgl. Sächs. Marstall z. Dresd. 09; D. große Narrenspiel, Sprechtondchtg. (m. Paul Colberg) 11; Von König Quebrabrachos Gnaden, M. 11; Im Wahn, N. 11; D. gläserne Berg, Sprechtondchtg. (m. Paul Colberg) 11. **H:** Mod. Dichtg, Vierteljahrsschrift 95/96.

Kohlhagen, Heinrich Theodor von, PA., ♚, ♘, ♗, ♆, 𝒻, Kritik, MitRed. d. „Archiv f. Stamm- u. Wappenkde". Blaubeuren. (Nürnberg $30|_4$ 85.) **V:** D. Heraldik am Äußeren Bamberger Bauten 06; D. Bedeutg d. Heraldik 06; D. Domkapitel d. alten Bistums Bamberg u. s. Kanoniker 07; Kulturgeschichtl. Plaudereien u. etymolog. Studien 08; D. deutsche Raubritter 10; Stammbuchblätter und Gedenksprüche 10; D. Patriziat d. freien Reichsstadt Nürnberg 12. **H:** Herald.-genealog. Blätter 04—09.

Kohlmann, Friedrich, ♚, Dr. phil., Prof., RealgymnObLehrer. Elberfeld, Ottenbrucherstr. 55. (Halle a. S. $6|_4$ 60.) **V:** Erzbischof Ludolf v. Magdeburg, s. Leben u. s. politische Tätigkeit 85.

Kohlmetz, Hermann, ⊙, Jugendschr., ObRegiss. Berlin W 9, Kötheuerstr. 30. (ebda $31|_8$ 63.) **V:** Ansichtspostkarten, Lsp. 01; Verlobungsfalle, Lsp. 02; D. rote Nase, Lsp. 03; D. Soldatenkönig 07; Vom Köhlerjungen zum Negerfürst. 08; Onkel Knurrhahns Schwänke 08; Ein Schwiegervater auf Abzahlung, Schw. 09; D. Kartoffelkrieg 12; D. große Spion 12.

Kohlmünzer, Ernst, ASV., ☿, Nov., ⊙, k. k. RegR. in P., kais. Rat. Linz a. D., Römerstr. 15. (Windig-Jenikau, Böhm. $13|_3$ 31.) **V:** Blumen-Bukett, Nn. u. Erzn. 59; Bunte Steine, G. 73; Auf Kreuz- u. Querzügen, Nn. u. Erzn. 73; D. Geheimnis d. Zigeunerin, Sch. 74; D. Stuhlrichter, R. 00; Die Verfolgten, Erz. 00; Onkel Paul, R. 01; D. neue Revierförster, Hum. 01.

Kohlrausch, Eduard, Strafrecht, Dr. jur., o. UP. Straßburg i. E., An der Aar 14. (Darmstadt $4|_2$ 74.) **V:** Irrtum und Schuldbegriff 03; D. Beschimpfung v. Religionsgesellschaften 08; Sollen u. Können als Grundlagen d. strafrechtl. Zurechng 10; Strafprozeßordnung 12.

Kohlrausch, Ernst, Dr. phil., Prof. am Kgl. Kaiser Wilhelms-Gymn. Hannover, Billweg 4. (Lüneburg $26|_{11}$ 50.) **V:** Turnspiele (m. A. Marten) 83, 10. A. 12; Physik d. Turnens 87; Bewegungsspiele 99, 2. A. 08; Militär. Spielbuch 11.

Kohlrausch, Rob., 𝒻. München, v. d. Taun-Str. 25. (Hannover $4|_{10}$ 50.) **V:** Bilder a. N.-Sachsen 83; D. gold. Kalb, Sch. 88; Der Widersp. Zähmung 92; Menschen, Lsp. 93; D. Bild des Herrn

Bertrau, N. 94; Der Fremde, R. 96; Wie Maler Vinceuz Romanisch lernte u. andere Nov. 96; Das Haus d. Schatten, R. 97; In d. Freiheit, N. 98; Schwimmendes Land, R. 99; Klassische Dramen u. ihre Stätten, Essays 03; Deutsche Denkstätten in Italien, desgl. 09; E. Affenkomödie, R. 11; D. Hand in d. Flammen, R. 12; Wotans Verlobung, N. 12.

Kohlrausch, Wilh., Elektrotechnik, Dr. phil., ThSchP., GRegR. Hannover, Nienburgerstr. 8. (Marburg $14|_5$ 55.)

Kohlschmidt, Oskar, literar. Kritik, ✝, ♛ u. 🏛, Lic., Superint., Kreisschulinsp. u. Oberpfr. Calbe a. S. (Rothenstein b. Jena $29|_1$ 65.) **V:** Der evang. Pfarrer in moderner Dichtung 01. **H:** Prot. Taschenbuch 05.

Kohm, Josef, krit. u. ästhet. Studien, Dr., k. k. GP. Wien III, Tong. 5. (Merkelsdorf $12|_6$ 56.) **V:** Schillers Braut v. Messina u. ihr Verhältnis z. Sophokles' Oidipus tyrannos 01; Grillparzers Tragödie Die Ahnfrau i. ihr. gegenwärt. und früheren Gestalt 03. **H:** Grillparzers Ahnfrau nach d. Orig.-Manuskr. 03; Grillparzers Goldenes Vlies u. s. handschriftl. Nachlaß 06. ( )

Köhm, Joseph, klass. Ψ, Kritik, Dr. phil., Prof. am Alten Gymn. Mainz, Frauenlobstraße 68. (Mainz-Kastel $29|_3$ 75.) **V:** Quaestiones Plautinae Terentianaeque 97; Altlateinische Forschgn 05; Präparation zu Terenz' Adelphoe u. Phormio 09; u. Fachschriften.

Kohn, Adolf, Balneologie, Arzt. Königswart, Böhm., N. 171. (Luk $9|_3$ 29.) **V:** Kurort Königswart 73; Führer durch Königswart u. Umgeb. 91.

Kohn, Alois (Pf. A. Siola), ♛, Essays, Chefred. der „Marienb. Ztg." u. des „Marienb. Tagbl.". Marienbad, Druckerei Gschihay. (Libin $28|_1$ 60.) **V:** Marienb. Schleudertage 92; Ged. 97.

Kohn, Ludwig, jetzt: Kettner, Ludw.

Kohn, Pauline, jetzt: Rona, Frau Pauline.

Kohne, Gustav, ASV., DB., ☉, Roman. Hannover-Kirchrode. (Brelingen $19|_{12}$ 71.) **V:** Bürgermeister Markstein, Vst. 07; Konrad Barko, Dr. 09; Um das Gewissen, Tr. 09; Der Vorsteher von Holtebauk, Kom. 10; Unter Birken u. Tannen, R. 11; Regina Stockhaus, hum. Erz. 12.

Koehne, Carl, Rechts♛, ⚖, Dr. jur. et phil., Prof., ThSchDoz. Berlin W, Keithstr. 12. (Danzig $21|_3$ 63.) **V:** Ursprung der Stadtverfassung in Worms, Speyer u. Mainz 90; Das Hansgrafenamt 93; Die Wormser Stadtrechtsreformation 97; Oberrhein. Stadtrechte I, 5: Heidelberg, Mosbach, Neckargemünd, Adelsheim 00; Die Arbeitsordngn im deutsch. Gewerberecht 01; Oberrhein. Stadtrechte I, 6: Ladenburg, Wiesloch usw. 02; D. Recht d. Mühlen bis zum Ende der Karolingerzeit 04; Oberrhein. Stadtrechte I, 7: Bruchsal, Philippsburg usw. 06; Grundriß d. Eisenbahnrechts 06; Kraftfahrzeug u. Rechtsentwicklung 08; D. Grundsätze des Erbbaurechts 08; Oberrhein. Stadtrechte I, 8: Grünsfeld usw. 09: Das superficiarische Rechtsinstitut 09; Die Bedeutg der Einkünfte der Gemeinden f. d. Städtebau 10; D. rechts- u. staatswissenschaftl. Unterricht auf den Technischen Hochschulen 10; Kurortwesen u. Kurtaxe in geschichtl. Entwicklg 12; D. Baugenossenschaften 12; D. Recht d. Kurtaxe 12.

Köhne, Paul, ⚖, 🏛, Dr. jur., AmtsGerR. Berlin W, Kurfürstendamm 241. (Danzig $22|_5$ 56.) **V:** Reichsgesetz, betr. Krankenversicherg d. Arbeiter 86, 2. A. 92; D. deutsche Strafprozeß u. s. Reform 95; Das deutsche Vormundschaftsrecht (mit Schultzenstein) 98, 2. A. 01; Die Nachlaßbehandlung, das Erbrecht, Familienrecht u. Vormundschaftsrecht (mit Feist) 00, 18. A. 12; Entwurf zu einem Reichsgesetz, betr. d. Ahndung u. Verfolgg strafbarer Handlungen, welche von jugendl. Personen begangen werden, nebst Begründg 08.

Kohout, Philipp, (k.), ✝, D., Theol.-Prof. Linz a. D., Mozartstr. 28. (Sarleinsbach, ObÖstr. $1|_9$ 52.) **V:** Das Leiden Jesu Christi u. die Sünde 90. **Ue:** Flavius Josephus, Jüd. Krieg 01.

Koehre, Otto Paul (Pf. Paulus Hohburg, Ottomar P. Koehre), ♛, ☉, 🏛, ✓. Bad Dürrenberg a. S. (Wurzen $12|_{10}$ 70.) **V:** Herzblut, G.; Stürme, Dr. 02; Der Demonstrant, Dr. 04; Humoresken 04; V. Raude d. Abgrunds 04; Neue Feldbestell-Methode 07; Kgl. Solbad Dürrenberg a. d. Saale 08; Landwirtschaft u. Industrie 09; Die Burg der Liebe, Sch. 09; Mein Projekt d. Reinluftleitgn für Städte 10; Heldinnen, Tr. 13; E. Beitrag z. Stilfrage 13. **H:** 30jähr. Wirtschaftserfahrungen d. Rittergutsbes. Fr. Schirmer, Neuhaus.

Köhrer, Erich (Pf. Egon Wendlandt, Werner Reinhold, f. Sat. Momus, Hier. Jobs), PA., BJ & SB., ASV., ♛, ☉, ✓, Satire, Essays, Literaturwiss., ⚖, 🏛, Kritik, Chefred. v. „Das Theater". Charlottenburg, Sybelstr. 27. (Aachen $1|_6$ 83.) **V:** Grabbe, Ess. 08; Ein Sieger, R. 08, 2. A. 09; L. M. Goldberger, Ess. 08; Warenhaus Berlin, R. 09, 3. T. 10; Die Veste Coburg 10; Die Hohkönigsburg 11. ( )

Kohut, Ad., ✓, Kult.♛, Lit.♛, Hum., Musik, Kritik, **Ue:** M, Dr. phil., Kgl. ungar. Rat. Charlottenburg) Courbièrestraße 7. (Mindszent $10|_{11}$ 48., **V:** Herder u. d. Humanitätsbestrebgn 70;

Naturgesch. d. Berliner 85, 7. A. 87; Mod. Geistesheroen 85, 3. A. 87; Aus d. Reiche d. Karpathen 87; Bismarck als Humorist 99; Bismarck u. die Frauen 94; Lassalle 01; Aphrodite u. Athene 02; Die Überweiber aller Zeiten 02; Das Weib wie es ist 03; Louise v. Ploennies 03; Justus v. Liebig 03, 2. A. 05; Wilhelm Busch u. das Ewig-Weibliche 04; Friedrich Schiller u. die Frauen 05; Friedrich Schiller als Humorist 05; Friedrich Schiller in s. Beziehgn zur Musik u. zu den Musikern 05; Die Gesangskönigin nen in den letzten 3 Jahrhundert. 05 II; Der Meister v. Bayreuth 05; Ärzte als Staatsmänner 07; Friedrich d. Gr. als Humorist 07; D. F. Strauß als Denker u. Erzieher 08; Berühmte Kaufleute 08; Drollige u. mollige Geschichten 08 II; Die Hohenzollern u. die Freimaurerei 09; Bismarck in s. Beziehgn zu Württemberg 09; Ludw. Feuerbach 09; Autor u. Verleger 09; Ärzte als Philosophen 10; Königin Luise u. ihre Zeit 11; Otto v. Bismarck u. die Großen u. d. Kleinen um ihn 11; Freimaurerische Studien u. Skizzen 11; Heitere Lieder aus Rügen 12; Friedrich der Gr. als Charakter u. Persönlichkeit 12; u. v. a.

Kolb, Alexis, Erz. a. d. Erzgeb., Rom., Humor., 𝒻, Postmeister. Potschera d, Böhm. (Breitenbach $^{6}/_{7}$ 66.) V: D. Hegerhans; D. Kordonsoldat; Dies Irae; Buut über Eck; Die Säge am Schwarzwasser; Multi vocati.

Kolb, Frl. Annette, (k.), Uc: FEI. München, Sophienstr. 7. (ebda $^{2}/_{2}$ 75.) V: Sieben Studien, L'âme aux deux patries 06; Das Exemplar, R. 13. Uc: Die Briefe der hl. Catarina v. Siena; D. Markgräfin von Bayreuth; Chesterton, Orthodoxie; Villiers de l'Ile Adam, L'Eve Future.

Kolb, P. Georg, (k.), ✝, SJ. Linz a. D. (Eferding $^{18}/_{4}$ 43.) V: Wegweiser i. d. marian. Lit. 88, Suppl. 00; Marian. Oberösterr. 89; Liebe zur Wahrheit 02, 2. A. 12; Engelbüchlein 06; Mitteilgn üb. das Wirken d. Jesuiten u. marian. Kongreg. in Linz während d. 17. u. 18. Jahrh. 08; Josefibüchlein 08; H: †J. Maurers marian. Niederösterr. 99.

Kolbe, Frl. Elisabeth, DSch., ASV., ♀, städt. Lehrerin. Berlin N 37, Fehrbellinerstr. 87. (Böcke $^{8}/_{3}$ 64.) V: Weiße Lilien, G. 05, 4. A. 10; Marienfäden, Sprüche 08, 2. A. 10.

Kolbe, Emil (Pf. K. Winterfeld), (k.), ♌, ✝, ♚, △, ◧, Ψ, 𝒻, Dr. phil. Berlin-Friedenau, Kaiser-Allee 123. (Hirschberg i. Schl. $^{10}/_{2}$ 45.)

Kolbe, Walther, alte ♚, Dr. phil., a. o. UP. Rostock, Orleansstraße 2. (Oberförsterei Warnow auf Wollin $^{28}/_{7}$ 76.) V: De Atheniensium re navali 99; Zur athenischen Marineverwaltg 01; Die attischen Archonten 293/2—31/0 08; Inscriptiones Laconiae et Messeniae 13.

Kolbenheyer, Erwin Guido, ASV., ☉, ∴, Rom., Nov., Dr. phil. Wien XIX/5, Medlerg. 4. (Budapest $^{30}/_{12}$ 78.) V: Giordano Bruno 03; Die sensorielle Theorie d. opt. Raumempfindg 05; Amor Dei, ein Spinoza-R. 08, 3. u. 4. A. 12; Meister Joachim Pausewang, R. 10; Montsalvasch, R. 12; Ahalibama, 3 Erz. 13.

Kolberg, Joseph, Kirchen♚, Kunst♚, D., o. UP. Braunsberg. (Elbing $^{6}/_{8}$ 59.) V: Verfassg, Cultus u. Disciplin der christl. Kirche nach den Schriften Tertullians 86; Ermland im Kriege des Jahres 1520 05; Ermländische Goldschmiede 07; Zur Gesch. d. Kardinals Andr. Bathory 10.

Kolde, Aug., Jugendschr., Pfr., Kreisschulinsp. a. D. Görlitz, Jochmannstr. 7. (Friedland $^{3}/_{8}$ 46.) V: Frisch gewagt ist halb gewonnen 77; Krankenkommunion 79; Güld. Schatzkästlein Bogatzkys 82; Passionspred. 87.

Koldemanz, G. v., s. Ganske, Willy.

Koldewey, Friedrich E., Kirchen♚ u. Schul♚, Braunschw. ♚, Heimatschutz, Heimat⌂, Lic., Dr. phil., Prof., ProGDir. Bad Harzburg i. Braunschw. (Wolfenbüttel $^{16}/_{3}$ 66.) V: Der Exorcismus in der Gesch. des Landes Braunschw. 93; Johannes Monheim 98; Heimatkde u. Heimatgesch. in d. höh. Schulen 09; D. Staatsbürgerl. Erziehg 11; Beiträge z. Heimatskunst 11. H: J. G. Schottelius, Friedenssieg 00; Braunschweiger Liederbuch 13.

Koldewey, Paul, Deutsche Lit., Dr. phil., ObLehrer a. d. höh. Staatsschule. Cuxhaven, Kirchenpauerstr. 2. (Hamburg $^{14}/_{9}$ 76.) V: Wackenroder u. s. Einfluß auf Tieck 04. ( )

Koelle, Ludmilla, s. Katscher, Leop.

Koelle, Ludwig, s. Katscher, Leop.

Kollert, Jul. Aug., ∩, Dr. phil., Prof., Lehrer a. d. techn. Staats-Lehranstalten. Chemnitz, Kaiserstr. 40. (Grimma $^{27}/_{8}$ 56.) V: Katechismus der Physik, 6. A. 03; Elemente d. Magnetismus u. d. Elektrizität (nach Jamieson) 91; Die galvan. u. thermoelektr. Stromquellen, III. Bd. I. Abt. vom Handbuch der Elektrotechnik, herausgeg. v. C. Heinke 00; dass. II. Bd. II. Abt. Gleichstrommessungen u. III. Abt. Photometrie 05.

Kollm, Georg, ⚔, ◍, Ing.-Hptm. a. D., Generalsekr. d. Ges. f. Erdkde zu Berlin, Geschäftsführer des Deutsch. Geographentages, Red. der „Verhandlgn d. Deutsch. Geographentages". Charlottenburg, Hardenbergstr. 41 I. (Danzig $^{3}/_{8}$ 46.)

Kollmann, Arthur (Pf. Dr. Avon), ☠, 𝒻, Theater♚, Dr. med., a. o. UP., Polizeiarzt, Hrsg. d. „Folia urologica". Leip-

zig, Montbéstr. 7. (ebda $8|_1$ 58.) V: Tastapparat d. Hand 83; Wie schützen wir uns vor Krankheiten? 90; Deutsche Puppenspiele I 91; Chron. Gonorrhoe d. männl. Harnröhre I (m. Oberländer) 01, II u. III (m. Oberländer) 04, 2. A. 10. H: Hutchinson, Syphilis 88; Klein, Grundzüge d. Histologie, 3. A. 94; Urologischer Jahresbericht I—VIII 06—13.

Kollmann, Jul., ♂, ♿, Dr. med. et phil., o. UP. Basel, Heinrichsg. 23. (Holzheim $24|_2$ 34.) V: Mechan. d. menschl. Körpers 74; Plast. Anat. dess. 86, 3. A. 10; Lehrb. d. Entwicklungsgesch. d. Mensch. 98; Handatlas d. Entwicklungsgesch. d. Menschen 07 II.

Kollmann, Paul, Statistik, Dr. phil. et rer. pol.-oec. h. c., GehObRegR., Vorst. a. D. d. statist. Amts i. Oldenburg. Dresden-Neustadt, Kurfürstenstr. 37. (Lübeck $10|_3$ 42.) V: D. gegenwärtige Weltverkehr 99; u. Fachschriften üb. Oldenburger Zustände.

Köllmann, August, Neuere Lit. u. ♕, Dr. phil., Prof., Dir. des Realgymn. mit Realschule. Lennep, Hardtstr. 2. (Mülheim a. Ruhr $10|_7$ 65.) V: Die englischen a-Laute 89; Hugo v. Hofmannsthal 07. ( )

Koelman, Frau Margarete, geb. Friedlaender (Ps. Irene Wild), ♕, musikal. Essays, Skizzen, Nov., RegR.-Wwe. Hannover, Ifflandstr. 14. (Hamm i. Westf. $15|_4$ 60.) V: Blütenlese engl. Dichtung 97; Ein Liebesschicksal in Liedern 03.

Kolmer, Gust., CP., Publizistik, Dr. jur., Mitred. d. „N. Fr. Presse". Wien XVIII, Sternwartstr. 52. (Prag $16|_1$ 46.) V: V. Goluchowski bis Taaffe 89; Parlam. Jahrb. 88—91; D. neue Parlament 96; Parlament u. Verfassung in Österr. s. 1848 I—VII 02 ff.

Kolster, Heinrich (Ps. Johann Heinrich), ASV., ✓, ⚙, Handelswiss., Touristik, Skizzen, Spezialist f. Photogr. u. Export-Technik, Kaufm. Hamburg, Fruchthof 60. (Altona $28|_4$ 74.) V: Schule d. photograph.-Händlers 05; Lehrvorträge üb. Photographie 06; Der photographische Verkäufer 13; u. Broschüren üb. Handelswissenschaften u. Exportwesen.

Kommerell, K., ⅄, Dr. phil., Prof. an d. Friedrich Eugens-Realsch. u. PrivDoz. a. d. THSch. Stuttgart. V: Allg. Theorie d. Raumkurven u. Flächen (mit V. Kommerell) 03 II, 2. A. 11; Spezielle Flächen u. Theorie d. Strahlensysteme (m. dems.) 11; Analyt. Geometrie der Ebene u. des Raumes (mit dems.) 11 II. ( )

Kommerell, Victor, ⅄, Dr. rer. nat., Rekt. d. Kgl. Oberrealschule. Reutlingen, Württ. (Tübingen $17|_4$ 66.) V: D. Grundformeln der allg. Flächentheorie (m. H. Stahl) 93; Raumgeometrie 10; s. auch den vorigen.

Komorzynski, Egon v., Lit.- u. Musik-♕, Dr. phil., Prof. a. d. Handelsakademie. Wien XVIII, Währingerstr. 160. (ebda $7|_5$ 78.) V: Eman. Schikaneder 01; Mozarts Kunst d. Instrumentation 05. H: Kotzebues „Deutsche Kleinstädter" 13.

Komorzynski, Otto Ritter v., ⚒, ⚓, Dr. jur., Min.-Sekr. im k. k. Min. f. öffentl. Arbeiten, Priv.-Doz. an der k. k. Techn. Hochschule. Wien VIII/1, Lammg. 3. (ebda $13|_5$ 77.) V: D. Berechtigg z. Führg d. Bezeichng „k. k. privilegiert" u. des kais. Adlers 02; Materialien z. Entwurfe e. Gesetzes betr. d. Abänderg u. Ergänzg d. Gew.-Ordng 02; Gutachten üb. d. Entw. e. Gesetzes z. Hintanhaltung d. Trunksucht 03; Gutachten usw. betr. d. Abänderung u. Ergänzung d. Gewerbeordnung 03; Kommentar z. Gewerbeordg 04, 9. A. 08 II; D. strafgesetzliche Freigebg d. Vervielfältigungsapparate 04; Grundriß d. österr. Rechtes betr. den Handel 06; D. Befähiggsnachweis für Handelsgewerbe 09.

Konarski, Frau Minna v., ASV., ♆, Nov., Humoresken, Skizzen, Mundart. Wiesbaden, Rheingauerstr. 2. (Alsfeld $22|_9$ 72.) V: Aus d. engen u. weiten Welt, G. 09. *

Konen, Heinrich Mathias, ∩, Dr., a. o. UP. Münster i. W., Fürstenbergstr. 4. (Cöln $16|_9$ 74.) V: Gesch. der Gleichg $t^2 - Du^2 = 1$ 01; Atlas der Emissionsspektren 05; Einführung in die theoret. Optik 07; Leuchten der Gase u. Dämpfe 12; Reisebilder aus d. Ver. Staaten 12; Handbuch der Spektroskopie (m. H. Kayser), 2. A. 14.

Konen, Raoul, ⊙, Roman, Dr. Cöln a. Rh., Salierring 6. (ebda $30|_6$ 80.) V: Tilly, hist. Dr. 03; Novellen 03; Thomas Becket, Tr. 04, 3. A. 13; Flavius Stilicho, Tr. 09.

Koenen, Constantin, ♕, ⌂, kulturgesch. u. naturw. Archäol. des Westens, Direktorial-Assistent a. D. d. Rhein. Prov.-Mus., Mitred. der „Rhein. Geschichtsblätter". Godesberg a. Rh., Annabergstr. 86. (Bielefeld $28|_1$ 54.) V: Gefäßkde d. vorröm., röm. u. fränk. Zeit i. d. Rheinlanden 95; Führer durch d. städt. Altertumssammlung i. Andernach 11. MitV: Novaesium 04.

König, Anton (Ps. Anton von Ölkofen), ♆, Dialektged., ✓, Lit. ♕, Reallehrer. Oberndorf a. N. (Ölkofen 24_{11} 72.) V: Mimosen, Lr. 94; E. kleiner Strauß, G. 04; Liederkranz Oberndorf a. N. 08; Württembergische kath. Lehrer als Dichter u. Schriftsteller 10; Auf stillen Wegen, ausgew. G. 11.

Koenig, Arth., (k.), Pastoral †, D., o. UP. u. Dompropst. Breslau, Domstr. 11. (Neisse $4|_6$ 43.) V: Echtheit d. Apostel-

gesch. 67; Zeugnis der Natur f. Gottes Dasein 70; Lehrb. f. d. kath. Religions-Unterricht 79, 15/16. A. 11; Handbuch f. d. kath. Relig.-Unterricht 80, 18.—20. A. 12; Schöpfg u. Gottes-Erkenntnis 86; Die kath. Priester vor 1500 Jahren 90; D. neue Offizium z. hl. Rosenkranzfeste 91; Kath. Religionslehre f. d. Oberstufe höh. Mädchenlehranst. 13.

König, Eberhard, DB., ⊙, Erz., Essay. Hermsdorf i. Mark. (Grünberg i. Schles. $^{18}{}_{1}$ 71.) **V:** Filippo Lippi 99; Gevatter Tod, Dr. 00; Klytämnestra, Dr. 01; König Saul, Dr. 03; Herbort u. Hilde, Operndichtg 02; D. Sackpfeifer v. Neisse, Operndichtg 03; Frühlingsregen, Dr. 04; Meister Josef, Dr. 06; Rignet mit dem Schopf, Operndichtg 06; Wielant d. Schmied, dram. Heldenged. 06; Stein, vaterl. Festsp. 06; Von Hellas Rocken, M. 07; Ums heilige Grab, Erz. 07; Der Waldschratt, Sgsp. 09; Ariadne, Dchtg. 09; Von Philistern u. Helden, Ess. 09; Hurrapatriotismus u. Begeisterg, Ess. 09; Don Ferrante, Dr. 10; Alkestis, Dr. 10; D. Dombaumeister von Prag, Erz. 10; D. Gesch. von der silberfarbenen Wolkensaumweise, Erz. 10; Fridolin Einsam, Das Volk steht auf! Erzn. 11; Albrecht der Bär, Festsp. 11. **H:** Sophie Schwerin, Lebensbild 09. **Ue:** Rostand, Prinzessin im Morgenlande; Friedrich d. Gr.: Antimachiavel; Oden, Epist.; Palladion, Konföderierten-Krieg; Polit. Flugschr. u. a.

König, Edmund, ⁂, Dr. phil., GP. Sondershausen. (Westgreußen in Th. $^{14}{}_{3}$ 58.) **V:** Entwickelg d. Kausalproblems usw. 88/90 II; D. franz. Philosophie i. 19. Jh. 89; W. Wundt, s. Philos. usw. 01, 3. A. 08; Kant u. d. Naturw. 07; Die Materie 11.

König, Eduard, ✝, Semitische Sprachen, D., Dr. phil., o. UP., GKonsistR. Bonn, Haendelstraße 12. (Reichenbach $^{15}{}_{11}$ 46.) **V:** Ahasver „der ewige Jude" nach s. ursprüngl. Idee u. literar. Verwertung 07; D. Poesie des A. T. 07; Hebr.-aram. Wörterb. 10; Babylonien u. d. Deutung des A. T. 11; u. viele Fachschr. ()

Koenig, Emil, ASV., Biologie, ⚷, ⁂ u. populärwiss. 𝒻, Dr. med., Knappschaftsarzt. Mittel-Bexbach, Rheinpfalz. (ObVölklingen $^{4}{}_{12}$ 65.) **V:** D. Entstehg d. Lebens auf d. Erde 04; D. Leben, s. Ursprung u. s. Entwicklg auf d. Erde 05; Das Wesen d. Lebens 06; Das Wesen d. Fortpflanzg 06; Wie ist d. Leben entstanden? 07; Die Lösung des Lebensrätsels 09.

König, Erich, ♔, Dr. phil., UDoz., Red. d. „Histor. Jahrb. d. Görres-Gesellschaft". München, Liebherrstr. 3. (Liegnitz $^{23}{}_{5}$ 81.) **V:** Kardinal Giordano Orsini 06; Peutingerstudien 13.

König, Erich, 𝒻, ◉. München-Großhesselohe, Villa Königshorst. (Wien $^{3}{}_{2}$ 68.) **V:** Feuilletons 87; Mit Rucksack u. Eispickel 96; Aus den Württ. Dolomiten 00; Alpiner Sport 02; Wahrheit üb. Monte Carlo 05; Empor, Georg Winklers Tagebuch 06.

König, Friedr. Emil (Pf. E. v. d. Have, Karl Leoni usw.), Romane, ♆, Hrsg. u. Red. der Wochenschr. „Aus Hamburgs Mauern". Hamburg, Knorrestraße 15. (ebda $^{18}{}_{9}$ 57.) ()

König, Karl, Relig., Pfr. Bremen-Horn. (Langensalza $^{23}{}_{5}$ 68.) **V:** Im Kampf um Gott u. um das eigene Ich 01, 2. A. 02; Gott 01; Wahre Lebenskraft 02; Der moderne Mensch auf dem Wege zu Gott 04; Zwischen Kopf u. Seele 06; Rhythmus, Religion, Persönlichkeit 08; Staat u. Kirche 12.

König, Karl, ASV., 🏛, Kreisschul-Insp. Mülhausen i. Els., Engel-Dollfus-Str. 9. (Bischweiler $^{3}{}_{2}$ 66.) **V:** Lehrervereine u. Lehrertage 95; Die beiden Sprachen in Lothringen 96; Els.-Lothring. Schullesebuch (m. and.) 98, 5. A. 10; Deutsche Sprachübgn f. zweisprach. Schulen (mit Lombard) 00, 2. A. 00; D. Waldschule in Mülhausen 07; Kulturelle Bedeutg der Waldschule 09; Die Waldschule 12; Der Alkohol in der Schule 12. **H:** Aus Schule u. Leben 10 f.

König, Max, pop. ⚷ u. Naturwissensch. Dresden-Niederlößnitz. (Berlin $^{6}{}_{4}$ 68.)

Königbauer, Joach., (k.), 🏛, SemDir. Würzburg. (Ettersclag $^{12}{}_{3}$ 49.) **V:** Geometr. Aufgaben f. Mittelschulen 81, 7. A. 08; Gesch. d. Pädagogik u. Methodik 86, 5. A. 08; Psychologie u. Logik 87, 2. A. 93; Schemata v. Lehrproben 92; Zur Reform d. Unterr.-Betriebes i. VolksSch. 94; Entwurf e. Lehrplanes f. 6 kursige Lehrerbildungsanstalten 07.

Könige, Heinr., ⚖, Reichsgerichtsrat, MitHrsg. der „L. Z. f. Handels-, Konkurs- u. Versichergsrecht". Leipzig, Kaiser Wilhelm-Str. 59. (Heidelberg $^{13}{}_{2}$ 52.) **V:** Handelsgesetzb. v. 10. Mai 97 u. Gerichtsverfassgsgesetz Tit. 7 99; Komm. z. Gesetz betr. d. gemeins. Rechte d. Besitzer v. Schuldverschreibgn 00; Gesetz üb. d. privat. Versichergsunternehmgn 01, 2. A. 10; Staubs Komment. z. Handelsgesetzb., 8. u. 9. A. 07/12; Privatversichergsrecht Deutschlands in Handelsgesetzen d. Erdballs 11.

Koeniger, Albert M., Kirchen♔, kirchl. Rechts♔, Dr. theol., a.o. HochschulProf. Bamberg. (Lauingen a. D. $^{23}{}_{2}$ 74.) **V:** Burchard I. von Worms u. d. deutsche Kirche seiner Zeit 05; D. Beicht nach Cäsarius v. Heisterbach 06; D. Sendgerichte in Deutschland I 07; Quellen z. Gesch. der

Sendgerichte 09; Voraussetzgn u. Voraussetzungslosigkeit in Gesch. u. Kirchengesch. 10; Drei „elende" Heilige 11. ()

Königsberg, Werner v., s. Berendt, W.

Königsberger, Leo, ♂, Dr. phil., o. UP., GRat. Heidelberg. (Posen $^{15}/_{10}$ 37.) **V:** Elliptische Functionen; Functionentheorie; Differentialgleichungen; Principien der Mechanik; Hermann v. Helmholtz 02/03 III: C. G. J. Jacobi 04.

Königsbrück, Heinz v., s. Pleißner, Art.

Königsbrun-Schaup, Franz v., Roman, Nov., Märchen, ♀. Dresden-A., Lüttichaustr. 29. (Cilli $^{22}/_{2}$ 57.) **V:** Mond, E. 86; Tausendlust, E. 89; Ged. 90; Märchen 92; D. Bogumilen, R. 95, 3. A. 09; Hundstagszauber, R. 95; Freilicht, Lsp. 96; Ged. 99; D. Hochzeitstag, Schw. 00; D. Geisterschuß 00; D. heilige Blau, N. 03; Unsterblichkeit, Dchtg. 03; Das Gastmahl der Ambapali, Legende 04; Helena, Anekd. 04; Agasias Verlobung, Lsp. (nach N. Gogol) 04; Fortuna, Dchtg. 10.

Koenigsmarck, Graf Hans, Reisebeschr., Major a. D., Erbhofmeister der Kurmark Brandenburg. Schloß Plaue a. H. b. Brandenburg a. H. (Berlin $^{5}/_{5}$ 65.) **V:** Sportliches u. Nichtsportliches 94, 2. A. 95; Aus anderen Erdteilen; Vergang. Tage 95; Japan u. d. Japaner 00; Deutsch. Handel u. Wandel im Ausl. 01; Die Engländer in Indien 08; A german staff officer in India 09; Der Markhor, Sport in Kashmir 10 (auch engl.). ()

Kouinski-Weiß, M., s. Weiß, Milka.

Könnecke, Gust., ♔, Lit.♔, Dr. phil., GArchivR., ArchivDir. a. D. Marburg i. H. (Croppenstedt $^{27}/_{10}$ 45.) **V:** Bilderatlas z. deutsch. Nat.-Lit. 86, 2. A. 95, u. A. u. d. T.: Deutscher Literaturatlas 09; Hess. Buchdruckerbuch 94; D. Handschriften des Nibelungenliedes; Goethe, eine Biographie in Bildern, 3. A.; Schiller, desgl., 2. A.; Alt Marburg, 2. A. 08; Die Bildnisse Philipps des Großmütigen 04.

Könnemann, Artur (Pf. Rud. Neustein), Musik♀, Dir. d. Musikbildungs-Anstalt. Ostrau i. Mähr., Poln. Ostrauerstr. 21. (Baden-Baden $^{12}/_{3}$ 61.) **V:** D. Bravo, rom. O. 86; Vineta, rom. Musikdr. 88; Rascher z. Ziel 92, 2. A. 92; D. versunkene Stadt, musik.-dramat. M. 95; D. tolle Eberstein, Musikdr. 97; Die Madonna mit dem Mantel, TonTr. 09.

Konrad, Meister, s. Woas, Franz.

Konrad, Karl, ♔, Lit♔., Dr. phil. Haynau, Schles. (Jutroschin, Posen $^{26}/_{11}$ 81.) **V:** D. deutschen Studenten u. das Theater 08; Die deutsche Studentenschaft in ihrem Verhältnis zu Bühne u. Drama 12.

Konrad, S., s. Schindler, Konrad.

Konrades, Konrad, s. Schindler, Konr.

Konrat, s. Beerwald, Konrat H. K.

Konried, Jul., EP., Red. am „N. W. Tagbl.", Chef d. Lokal-Rubrik, Vertr. d. „Daily Telegraph" London. Wien IV, Frankenbergg. 2. (ebda $^{27}/_{11}$ 53.)

Kopp, Arthur, ASV., ♅, ♂, Lit.- u. Kultur♔, Dr. phil., Prof., ObBibliothekar an d. Univ.-Bibl. Marburg i. H., Bismarckstr. 13. (Insterburg $^{19}/_{12}$ 60.) **V:** Deutsches Volks- u. Studenten-Lied in vorklass. Zeit 99; Eisenbart im Leben u. im Liede 00; E. Sträußchen Liebesblüten 02; Von allerley Ballhornerey 02; Volks- u. Gesellsch.-Lieder des 15. u. 16. Jahrh. 05; J. Balhorn 06; Ältere Liedersammlungen: 1. Bergliederbüchl., 2. Liederhdschr. d. Frau v. Holleben 06; Bremberger-Gedichte 08; F. A. Graf Sporck, ein deutsch-böhm. Mäzen 10.

Koepp, Friedrich, Archäologie, Dr. phil., o. UP. Münster i. Westf., Gertrudenstr. 41. (Biebrich a. Rh. $^{3}/_{2}$ 60.) **V:** Über d. Bildnis Alexanders d. Gr. 92; Alexander d. Große 99; Die Römer in Deutschland 05, 2. A. 12; Archäologie 11 III. **H:** Mitteil. d. Altertumskommission f. Westfalen 03, 05, 09, 12.

Köppe, Hans, Nationalök., Dr. phil., a.o. UP. Marburg i. H. (Dessau $^{30}/_{10}$ 61.) **V:** Freie oder Zwangstilgung d. Staatsschulden? 01; D. Reichsfinanzreform 02; D. Arbeitstarifvertrag als Gesetzgebungsproblem 08; Am Vorabend der neuen Reichsfinanzreform 08; D. Reichszuwachssteuergesetz 11.

Koeppe, Hans Immanuel, Kinderheilkunde, Dr. med., a.o. UP. u. Ärztl. Dir. d. Zentrale f. Mutter- u. Säuglingsfürsorge in Hessen. Gießen. (Schkeuditz $^{4}/_{1}$ 67.) **V:** Physikal. Chemie in der Medizin 00; Physiologie der Harnabsonderg (im Handb. der Urologie) 03. ()

Koppel, Julia, **Ue:** Skand. Hamburg, Jungfrauental 18. (ebda $^{17}/_{10}$ 76.) ()

Koppel-Ellfeld, Franz, ♀, ♂, Dr. jur., Hofth.-Intendanzrat a. D. Dresden-A., Wienerstr. 8 I. (Eltville $^{7}/_{12}$ 38.) **V:** Cervantes a. d. Fahrt, E. 65; Zwei Brüder i. Jesu, R. 67; A. Kohlen, Lsp. 72; Spartacus, Tr. 76; Welcher Meyer? Lsp.; E. Don Juan-Examen, Lsp.; Marguerite, Sch.; Haus im Glück, Sch. (m. M. Grube); D. alte Adam, Schw. 88; Albrecht d. Beherzte, Sch.; D. spanische Wand, Schw.; Frauenlob, O.; Hochzeitsmorgen, O.; Göttin der Vernunft, O.; Feuertaufe, Festsp.; Gift u. Galle, Lsp.; D. süße Frau, N.; Komtesse Guckerl, Lsp. (m. F. v. Schönthan); Renaissance, Lsp. (m. dems.); Goldene Eva, Lsp. (m. dems.); Helgas Hochzeit, Lsp. (m. dems.); Frau Königin, Lsp. (m. dems.); Rosenwacht, Lsp.; Gerda Mohr, Sch.; Seetüchtig, Schw. (m. Wilh.

Wolters); Florio und Flavio, Lsp. (m. Schönthan); Die Hochzeit des Himmelgeborenen, Lsp. (mit Carl Gjellerup); D. Löwenanteil, Lsp. ()

Koeppel, Emil, engl. Ψ, Dr. phil., o. UP. Straßburg i. Els., Wimpfelingstr. 2. (Nürnberg $^{20}_{9}$ 52.) **V:** Lydgates Story of Thebes 84; Laurents de Premierfait u. John Lydgates Bearb. v. Boccaccios De Casibus Virorum Illustrium 85; Stud. z. Gesch. d. ital. Nov. in d. Engl. Lit. d. 16. Jahrh. 92; Quellenstud. zu d. Dramen Ben Jonsons, John Marstons u. Beaumonts u. Fletchers 95; Quellenstud. z. d. Dram. George Chapmans, Ph. Massingers u. J. Fords 97; Tennyson 99; Spelling-Pronunciations 01; Lord Byron 03; Stud. üb. Shakespeares Wirkung auf zeitgenöss. Dramatiker 05; Ben Jonsons Wirkung auf zeitgenöss. Dramatiker und andere Stud. z. Gesch. d. engl. Dramas 06; Deutsche Strömgn in d. engl. Lit. 10; Robert Browning 12.

Koppelmann, Wilh., ⁂, †, Lic., Dr. phil., GP. u. UDoz. Münster i. W. (Schüttorf $^{8}_{2}$ 60.) **V:** Kants Lehre vom kategor. Imperativ 88; Kant u. d. Grundlage d. christl. Religion 90; Sittenlehre Jesu 96, 2. A. 06; Deutsche Synose 97; Glaubenslehre auf Grund d. Lehre Jesu 01; Kritik d. sittlichen Bewußtseins 04; D. Ethik Kants, Entwurf zu ein. Neubau 07; Jesus, Dr. 10; Einführung in die Weltanschauungsfragen 11; Untersuchgn zur Logik der Gegenwart I 13.

Koppen, Frl. Luise, Erz., Jugendschr. Berlin W, Motzstr. 50. (Berleburg $^{11}_{6}$ 55.) **V:** Freddy u. seine Freunde 95, 2. A. 10; Im Lindenbaum 96, 2. A. 11; Dorli 98, 6.—8. Tausend 05; Schloßkinder 99, 3. A. 07; Vier Wildfänge auf Reisen 00, 7. A. 06; Mauerpflänzchen 01, 2. A. 07; Waldkind u. Weltkind (m. Frida Schanz) 01; Haus der Kobolde 02, 6. A. 09; Heitere Bilder aus d. Bodenstedter Pfarrhause 04, 6. A. 13; Wachsende Kräfte (m. Frida Schanz) 06; Kleinstadtzauber 09, 3. A. 11; Bubi, Geschn. f. große Leute von e. kleinen Jungen 12, 3. A. 13.

Koeppen, Alfred, ASV., ♌, Dr. phil. Mittel-Schreiberhau u. Berlin W 15, Hohenzollerndamm 2. ($^{14}_{4}$ 69.) **V:** Der Teufel u. d. Hölle in d. darstellend. Kunst bis auf Dante 96; D. mod. Malerei in Deutschland 02, 2. A. 13; D. Gesch. d. Möbels, eine Stillehre f. Bau- u. Möbeltischler 04; Volkskunstabende u. ihre prakt. Ausgestaltg 06; Heimat u. Haus 08; Kunst u. Anschauung 10; Die „Nibelungenhalle" bei Königswinter 13.

Koeppen, Arnold (Pf. Hermann Arno), ♌, Nov., Konrektor am Lyzeum. Pyritz, Bahnhofstr. 19. (Brandenburg $^{18}_{4}$ 75.) **V:** D. Kraft d. Glaubens, Sch. 98; Germania, Festsp. 00; Preuß. Mädchen, 3 Einakt. 02, 3. A. 09; Brandenburg u. Umgegend 05; Unser Schiller! Festschr. 09; Gesühnt! Erz. 12; Auerbach als Erzieher 12; Eleonore Prochaska, Sch. 13; D. letzte Spiel, Erz. 13. H: Pommersche Volksbücherei.

Köppen, Wladimir, Meteorologie, Dr. phil., Prof., AdmiralitR., AbtVorst. d. Deutsch. Seewarte. Hamburg 20, Violastr. 7. (St. Petersburg $^{25}_{9}$ 46.) **V:** Allg. Klimalehre 99, 2. A. 06; Maritime Meteorol. 99, 2. A. 09.

Koepper, Gust. (Pf. P. G. W. Copper), VB., Lit.♛, Roman, Syndikus. Coblenz, Kaiser Wilhelm-Ring 36. (Essen a. R. 72.) **V:** Schwankender Grund, R. 95; Im Taunus, G. usw. 97; D. Kruppsche Gußstahlwerk 98; Mülheimer Dichter u. Prosaisten 98; Lit.-Gesch. d. Rhein.-Westfäl. Landes 98; In Plutos Reich, Wanderungen d. Schacht u. Hütte i. Rhein.-Westf. Industriebez. 99; D. Dörrsche Verbrennungsofen f. hyg. Zwecke 00; Was d. Handwerker bei d. Meisterprüfg v. uns. Gesetzen wissen muß 02; D. Gesellenprüfg 02; Handwerks-Art — Handwerks-Recht 04; Der schriftl. Verkehr im Handwerk, Leitf. nebst Formularmappe 02, 4. A. 11; Handwerkerbuchführg 03, 4. A. 11; Normal-Lehrplan f. gewerbl. Fortbildungsschulen 03; Buchführg des Gewerbetreib. u. Kleinkaufm. 04; Kalkulation u. Steuerberechng i. Handw.-Betriebe 04; D. Befähigungsnachweis im Handwerk 05; Geschäftsnotizen f. sämtl. verbreiteten Handwerke (Buchführungsmust.) u. Kalkulationsmuster f. sämtl. verbreitet. Handwerke (m. Dir. Wewer-Wiesbaden) 05, 2. A. 11; D. Entwicklung d. Müllverbrennung u. d. Dörrsche System 05; E. Universalgenie u. and. Humoresken 06; Prakt. Geschäftshandb. f. Handwerk. u. Gewerbetreib. 08, 27. Taus. 11; Koeppers Handwerkerbibl. I—XXI 08; D. Deutsche Sparerbund 08; Lesebücher f. Fortbildgssch. 09 u. 12; Baubuchführg 10; Deutsche Meisterbibliothek I bis IV 11; In Schacht u. Hütte 12; D. prakt. Kaufmann I/II 12; D. Reichsversichergsordng 12; D. Frau im Handwerk 12; Vorwärts in Handwerk u. Gewerbe 12; Ratgeber f. stellensuchende Kaufleute 12; Jesus, Legendensammlg 12. ()

Koppin, Karl, griech. Syntax, Dr. phil., GymnDir. a. D., GRegR. Wiesbaden. (Eberswalde $^{6}_{5}$ 41.) **V:** Beitr. z. Entwicklg u. Würdigg der Ideen über die Grundbedeutg der griech. Modi 77/80 II; Gibt es in der griech. Sprache einen modus irrealis? 78; Schulreden 79, 84, 94; Z. unterrichtl. Behandlg der griech. Modi auf wissenschaftl. Grundlage, namentl. in den Bedingungssätz.: I. Vorbetrachtg 05, II.

Grundlinien z. griech. Moduslehre 07; Beitrag zur Geschichte des König-Wilhelms-Gymn. in Stettin 06; Wege u. Abwege bei d. Suche nach d. besten Schulbank 10; Antimodernisteneid u. höh. Schule 12.

Koppin, Richard O., Skizze, ♆, ⁂, ⌂, Kritik, Red. d. Monatsschr. „Der Weckruf". Berlin-Steglitz, Lauenburgerstr. 2 II. (Berlin $18|_7$ 79.) **V:** Zur Kunst empor! 02; Grundlagen zu e. Philosophie d. Relation 12.

Korach, Leo, (k.), PA., VDR., ✉, /, ⌂, Red. u. Zeitungsverleg. („Einkäufer", „Börsen- u. Handels-Ztg.", „Colonialwaren-Delikatessen-Ztg.", „Deutsche Handels-Ztg.", „Neue Pelzwaren-Ztg."). Berlin W 56, Jägerstr. 23. (Posen $25|_1$ 55.)

Kordes, Johannes, ♆, ⌂, /, Kritik, Theater, **Uc:** R. Riga, Rußland, Postfach N. 563. (Moskau $10|_5$ 84.) **V:** Gedichte 06; D. Erweckung d. Lazarus, Dr. 10.

Kordvahr, Frau Hedwig, verw. von Grolman, geb. v. Krause (Hedwig v. Grolman) DSch., Erzählg, Oberforstmeisters-Gattin. Düsseldorf. (Hannover $9|_9$ 65.) **V:** Ernst Eduard von Krause, e. deutsches Soldatenleben, Biogr. 01; Donata, d. Geschichte e. Frau, Erz. 05.

Körholz, Franz, ♛, Dr. phil., Progymn.-Oberlehr. Werden, Rheinprov. (Appeldorn $18|_4$ 82.) **V:** D. Säkularisation u. Organisat. in d. preuß. Entschädiggsländern Essen, Werden u. Elten 1802/06 07.

Körholz, Leo, ♛, Dr. phil. Düsseldorf, Karltor 10. (ebda $16|_5$ 84.) **V:** D. Wahl des Prinzen Friedr. v. York zum Bischof v. Osnabrück u. die Regierg d. Stiftes währ. s. Minderjährigkeit 08; D. Zeitalter d. Reformation (1517—1648) 12.

Korn, Amandus, VB., VJ u. S., ♆, /, Nov., Reiseschild., Kritik, Polit., Zeitungskorrespondent. Ludwigshafen a. Rh., Maxstr. 49 III. ($4|_{10}$ 55.) **V:** Erinnerung an Metz aus d. Jahre 1877, Erz. 96; Heines Bedeutg als Lyriker 86; Gedenkbl. f. Uhland 88; Rückert 88; Beitrag z. Heine-Lit. 88; Auf Schicksalswogen, N. 89; Gedenkbl. f. R. Hamerling 90; Gedenkbl. f. Th. Körner 91; Gedenkbl. f. H. Sachs 94; Gedenkbl. f. A. Becker 96; Weiße Rosen, N. 96; Auferstanden, N. 00; Vierfach verloren, N. 04; Versöhnt, Erz. 04; Martin Greif 12.

Korn, Arthur, ∩, ⅄, Dr. phil., Prof. Charlottenburg, Schlüterstr. 25. (Breslau $20|_5$ 70.) **V:** E. Theorie d. Gravitation u. d. elektr. Erscheingn auf Grundlage d. Hydrodynamik 92/94, 2. A. 96/98; D'Alemberts Abhandlg üb. Dynamik 99; Lehrbuch d. Potentialtheorie 99/01 II; E. mechan. Theorie d. Reibung in kontinuierlichen Massensystemen 01; Abhandlgn zur Potentialtheorie 02; Elektr. Fernphotographie u. Ahnl. 04, 2. A. 07; Freie u. erzwungene Schwinggn 10; Handbuch der Phototelegraphie u. Telautographie (mit Glatzel) 11.

Korn, Georg, BP., RP., PA., ⚷, Dr. med., Red. Berlin-Halensee, Georg Wilhelm-Str. 21. (Danzig $6|_4$ 64.) **V:** J. J. Guillotin 91; D. Heilkunde im 19. Jahrh. 99; Volksgesundheitspflege u. Irrenwes. i. 19. Jahrh. 99; Der Arzt 01; Allg. Gewerbehygiene 02; Handb. d. Gesch. d. Medizin 02.

Korn, Walter Achilles, ⚔, Politik, Nov., Skizzen. Berlin N, Gartenstr. 90. (Koschendorf $4|_9$ 61.) **V:** Moderne Kavallerie 02. *

Kornemann, Ernst, alte ♛, Dr. phil., o. UP., Mit-Hrsg. d. Zeitschr. „Klio, Beitr. z. alt. Gesch.". Tübingen, Neckarhalde 55. (Rosenthal i. Hess.-Nassau $11|_{10}$ 68.) **V:** De civibus Romanis in provinciis imperii consistentibus 91; Die hist. Schriftstellerei des C. Asinius Pollio 96; Z. Stadtentstehg i. d. ehem. kelt. u. germ. Gebieten d. Römerreichs 98; Z. Gesch. d. Gracchenzeit 03; Die neue Liviusepitome aus Oxyrhynchus 04; Kais. Hadrian u. d. letzte große Historiker von Rom 05; Griech. Papyri im Museum d. Oberhess. Geschichtsvereins z. Gießen I (m. P. M. Meyer) 10—12; Der Priesterkodex in d. Regia u. die Entstehg der altröm. Pseudogeschichte 12.

Koerner, Bernhard, Sippenkunde und Adelsrecht, Dr. jur., RegRat, Mitgl. des Kgl. Heroldsamts. Berlin NW 23, Bachstraße 2. (ebda $23|_7$ 75.) **H:** Deutsches Geschlechterbuch (Genealog. Handb. bürgerl. Famil.) 23 Bde.; Hamburger Geschlechterbuch Bd. 1—4; u. a.

Koerner, Erich (Pf. Emile Kronau), ●, Hrsg., Red. u. Verl. d. „Corresp. Biquotidienne". Paris, 12 rue Gérando. (Frankenberg i. Sa. $29|_2$ 56.) **V:** Führer f. Eilige; Paris in 14 Tagen 01; Meyers „Paris u. Nordfrankreich", 5. A.; Griebens „Paris u. Umgebung", 13. u. 14. A.; Joannes „Paris in 8 Tagen" 11; Joannes „Biarritz u. Baskenland" 12; Joannes „Allemagne du Nord" 14; Violets „D. franz. Korrespondent", 3. A.; Reisebibliothek der P. L. M.-Bahn: Mont-Blanc, Savoyen—Schweiz, Rhonetal, Dauphiné, Franz. Riviera, P. L. M.-Netz, Route des Alpes; Alpenführer der P. L. M.-Bahn; D. Westalpenstraße (Hendschels Luginslandführer) 13.

Körner, Frau Frida (Pf. Frida Hüke), Nov., Skizzen. Dessau i. Anh., Friedr. Schneider-Str. 1. (Putzig i. Westpr. 14_{11} 71.) **V:** Fr. Fama 99; Entsühnter Kuß, Nn. 04.

Körner, Gustav (Pf. Linden, Hardenberg), ⌂, ♛, Verlagsbuchhändler, Hrsg. des „Oriental.-Pers. Export-Anzeigers". Leipzig-R., Palmstraße 9. (ebda $20|_9$

50.) V: Louise, Kgin v. Preußen, Sch. 88, 3. A. 08; Aus Weimars schönen Tagen, Lsp.-Zykl. 05 ff.; Wieland der Schmied, Sch. 07; u. a. H: Allg. Büchersamlg.

Körner, Josef, Lit.♛, Dr. phil., Realschullehrer. Prag-Weinberge, Jungmannstr. 7. (Rohatetz, Mähr. $^{15}/_{4}$ 88.) V: Nibelungenforschgn d. deutsch. Romantik 11; German. Renaissance 12. H: A. W. Schlegels Bonner Vorlesgn 13. *

Kornfeld, Heinrich, ⁂, herzogl. bayr. Hof- u. erzh. Kammer-Buchh. Berlin W, Keithstr. 5. (ebda $^{11}/_{6}$ 56.) V: M. Mendelssohn u. d. Aufg. d. Philos. 96; Der Untersuchungsrichter, R. 04; Straffache Kraßnick, R. 06; Angeklagt, R. 09. ( )

Korodi, Lutz, PA., Politik, 𝒻, Dir. der Fontaneschule zu Berlin-Schöneberg. Friedenau, Begasstr. 2. (Kronstadt $^{15}/_{9}$ 67.) H: D. Honterusjubelfeier u. die sächs. Vereinstage in Kronstadt 98; Deutsches Lesebuch f. höh. Mädchenschulen (m. E. Borkowsky, H. Brinker u. L. Geisrig-Korodi) 2. A. 13. V: Ungar. Rhapsodien, politische u. minder polit. 05; Siebenbürgen, Land u. Leute 06; Deutsche Vorposten im Karpathenland 08; Anmerkungen (z. Deutsch. Lesebuch) f. d. Gebrauch d. Lehrer (m. L. Geisrig-Korodi) 11, 13.

Korrodi, Eduard, Lit.♛, Essay, Dr. phil. Zürich V, Hottingerstr. 27. (ebda $^{20}/_{11}$ 85.) V: G. Keller als Lyriker 11, 2. A. 12; C. F. Meyer-Studien 12. H: David Heß, Salomon Landolt 11. ( )

Körte, Alfred, klass. Ψ, Dr. phil., o. UP. Gießen. (Berlin $^{5}/_{9}$ 66.) V: Fachschr. ( )

Körte, Gustav, Archäologie, Dr. phil., o. UP., GRegR. Göttingen. (Berlin $^{8}/_{2}$ 52.) V: D. ant. Skulpt. a. Böotien 78; I rilievi delle urne etrusche vol. II 90/96; Etrusk. Spiegel V (m. A. Klügmann) 84/97; Gordion (m. A. Körte) 04.

Korth, Leonard, (k.), ♛, Archivar a. D. Heidelberg, Friedrichstr. 15. (Cöln $^{2}/_{12}$ 53.) V: Lib. privileg. maioris ecclesiae Coloniensis 86; Köln i. MA. 89, 3. A. 09; D. Mirbachsche Archiv zu Harff 93/94 II; Urkunden d. Stadtarchivs z. Pforzheim 99; Urkunden d. Heiliggeistspitals z. Freiburg i. Br., 2. Bd. 00; D. Patrocinien d. Kirchen u. Kapellen im Erzbistum Köln 04; Thomas Anshelm, Beitr. z. Gesch. d. Buchdrucks im Zeitalter d. Humanismus 04; Markgraf Ludwig Wilhelm v. Baden, d. Türkenlouis 05; Der Kampf um die Linien v. Bühl-Stollhofen 07; Altköln. Leben, aus den Kindheitserinnergn v. J. W. Wolf erneuert 08; Wandergn i. Schwaben u. Alemannien 09; Hinter der Front, Feldzugserinnergn 10; Baden-Baden in der 1. Hälfte des 19. Jahrh. 11; u. a. **Ue**: Töpffer; Lamartine.

Kosch, Wilhelm, Lit.♛, Politik, Dr. phil., a. o. ö. UP. Czernowitz. (Drahan in Mähren $^{2}/_{10}$ 79.) V: Stifter u. d. Romantik 05; Adalbert Stifter (Festschrift) 05; 2. Bericht üb. d. Ausg. v. Stifters Werken (m. Sauer, Horcicka, Weyde) 06; Martin Greif in seinen Werken 07, 2. A. 09; D. Deutschen in Österreich u. ihr Ausgleich m. den Tschechen 09; Menschen u. Bücher, ges. Reden u. Aufsätze 12; Melchior Diepenbrock 13; D. deutsche Theater u. Drama im 19. Jahrh. 13; J. M. Sailer 14. H: Eichendorffs Gesch. d. poet. Literat. Deutschlands 06, 5. T. 10; Aus Eichendorffs Nachlaß 06; Krit. Gesamtausg. v. Eichendorffs Werken (m. Ph.-A. Becker u. A. Sauer) 08 ff. XX; Deutsche Quellen u. Studien, seit 08; Eichendorff-Kal., s. 10; M. Greifs Liedertraum 11; M. Greifs nachgel. Schriften 12.

Koschat, Thomas, ♆, Komposition, k. u. k. Hofkapellensänger. Wien V, Wildenmanng. 2. (Viktring b. Klagenfurt $^{8}/_{8}$ 45.) V: Hadrich, G. i. Kärntner Mundart 77; Dorfbilder aus Kärnten 78; Am Wörther See, Lrsp. 82; Erinnergsbilder, ges. Feuilletons 89; Aus d. Kärntner Bergen, Sgsp. 91; Kärtner Lieder. ( )

Köselitz, Heinr., s. Gast, Peter.

Koser, Reinhold, ♛, Dr. jur. h. c., Dr. phil., WGR., Exz., GenDir. der preuß. Staats-Archive, Vors. d. Zentraldir. d. Mon. Germ. hist., Mitgl. d. Ak. d. Wiss. Charlottenburg, Carmerstr. 10. (Schmarsow b. Prenzlau $^{7}/_{2}$ 52.) V: Friedr. d. Gr. als Kronprinz 86, 2. A. 01; Gesch. Friedr. d. Gr. 90/03 III, 5. A. 12; Friedr. d. Gr., Volksausg., 8. A. 13; Aus d. Leben Friedr. d. Gr. 12; Üb. d. gegenw. Stand d. archival. Forschg i. Preußen 00; D. Neuordng d. preuß. Archivverwaltg durch Hardenberg 04; Staat u. Gesellschaft zur Höhezeit des Absolutismus 08; Gesch. d. brandenb.-preuß. Politik I 13. H: Preußische Staatsschr. a. d. Reg.-Zeit Friedr. II. 77/85 II; Polit. Korr. Friedr. d. Gr. 79/82 X; H. de Catts Unterhaltgn mit Friedr. d. Gr. 85; Forsch. z. brandenb. u. preuß. Gesch. 88/91 IV; Briefwechsel Friedr. d. Gr. mit Grumbkow u. Maupertuis 98, dsgl. mit Voltaire 08 III; Mitteilgn der K. preuß. Archivverwaltung 00—13 XXIII.

Kosmann, Hans Bernh., ⚒, ⊕, ⛰, ⛏, **Ue**: FEIS, Dr. phil., Bergmstr. a. D. Berlin N 24. (Lobsens $^{4}/_{2}$ 40.) H: A. v. Kerpely, Bericht über die Fortschritte in d. Eisenhüttentechnik 84/88; Marmorarten d. Deutsch. Reiches 88; Ob-Schlesien, Land u. Industrie 88; Roß, Lötrohr in d. Chemie u. Mineralogie 89; „Heizstoffe" u. „Kalisalze" in Muspratts Chemie 92; Die Verbreitg d. nutzbaren Kalksteine im nördl. Deutschland 13.

Kosmopolit, s. Katscher, Leop.

Kossak, Frau Margarethe (Pf. S. Roberts, O. Halwig, Robert Tornow usw.), ASV., Rom., ✍, Kunstgew., Mode, Dr. med. Wien IV, Favoritenstr. 33, T. 7. (Schippenbeil $22|_8$ 55.) **V:** Ihr Märchenprinz, R. 00; D. schwarze Ritter, R. 01; Unschuld, R. 03; Wenn man dem Teufel ein Kreuz vorhält, Sk. 03; Krone d. Lebens, R. 04; D. Liebeszauber von Gléraſoß, R. 04; Taigá, Erz. 04; D. Erbtante, R. 06; Ein Luca della Robbia, R. 07; Der große Unbekannte, R. 08; D. Luftſchiff, R. 09; Von wessen Hand?, R. 10; Vom Einmachen 11; Der Scarabäusring, R. 13.

Kossel, Albrecht, physiolog. ⚗, Dr. jur. h. c., Dr. med., Dr. phil. h. c., Dr. sc. nat. h. c., o. UP., GHofR., Hrsg. d. „Zeitschr. f. physiolog. Chemie". Heidelberg, Akademiestr. 3. (Rostock $16|_9$ 53.) **V:** Die Gewebe d. thier. Körpers (m. Schiefferdecker u. Behrens) 89; Leitfaden f. med.-chem. Kurse, 6. A. 11.

Kossinna, Gustaf, Ur♔ u. deutsche Altertumskde, Dr. phil., a.o. UP., Hrsg. v. „Mannus", Zeitschr. f. Vorgeschichte. Berlin-Lichterfelde, Karlstr. 10. (Tilsit $28|_9$ 58.) **V:** Die ältesten hochfränk. Sprachdenkmäler 81; Bibliothec. philolog. 83; K. Baedekers Berlin u. Umgeb., 5. A. 87; Urspr. d. Germanennamens 95; Vorgeschichtl. Ausbreitung der Germanen 95; Gesch. d. Volksnamens Griechen 96; Ethnolog. Stellg d. Ostgerm. 96; Die indogerm. Frage archäolog. beantw. 02; Zur Archäologie der Ostgermanen 05; Der Ursprung der Urfinnen u. der Urindogermanen 09; D. Herkunft der Germanen 11; D. deutsche Vorgeschichte e. hervorragend nationale Wissenschaft 12, 2. A. 13; German. Goldreichtum in d. Bronzezeit I 13. **H:** Darstellgn üb. früh- u. vorgeschichtl. Kultur-, Kunst- u. Völkerentwicklg; Forschgn z. Früh- u. Vorgeschichte Europas; Mannusbibliothek.

Kossmat, Franz, ⌂, Dr. phil., o. UP. Leipzig. ($22|_8$ 71.) **V:** Paläogeographie 08.

Köster, Adolph, Erz., Roman, ⁂, ⌨, Dr. phil., PrivDoz. a. d. THSch. München. Gauting bei Starnberg, Pippinstr. 30. (Verden a. Aller $8|_3$ 83.) **V:** Die zehn Schornsteine 10; D. bange Nacht 13.

Köster, Albert, Lit.♔, Ψ, Dr. phil., o. UP., GHofR. Leipzig-Gohlis, Schönhausenstr. 6. (Hamburg $7|_{11}$ 62.) **V:** D. Wormser Annalen 87; Schiller als Dramaturg 91; Der Dichter d. Geharnschten Venus 96; G. Keller 00, 2. A. 07; Festrede z. 500jähr. Geburtstagsfeier Joh. Gutenbergs 00; D. Briefwechs. zwisch. Theodor Storm u. Gottfried Keller 04, 3. A. 09; Gedächtnisrede z. Feier d. 100jähr. Wiederkehr v. Herders Todestag 04; Die Briefe der Frau Rath Goethe 04 II, 5. A. 11; Gedächtnisrede zur Feier der 100j. Wiederkehr von Schillers Todestag 05. **H:** Chryh. O. Frhrn. von Schönaichs Ganze Ästhetik in einer Nuß 00; Goethes Werke (Cottasche Jub.-Ausg.) Bd. VII u. XII; Schillers Werke (Cottasche Säk.-Ausg.) Bd. IX u. X; „Probefahrten", Erstlingsarbeiten aus d. Deutsch. Seminar in Leipzig I—XI 04 ff.; Briefe v. Goethes Mutter, ausgew. u. eingel. 07.

Köster, Herm. L., ✒, Lit., Lehr. Hamburg-Fuhlsbüttel, Farnstr. 35. (Altona $1|_1$ 72.) **V:** Das Geschlechtliche im Unterricht u. i. d. Jugendlektüre 03; Gesch. d. deutsch. Jugendlit. 06/08 II, 2. A. 14; Krit. Betrachtgn üb. Hauslehrerbestrebgn u. Altersmundart 07; Leitf. zur Gesch. d. deutsch. Jugendlit. 09. **H:** Deutsche Jugendbücherei, seit 09. **Bearb:** Robinson, Gulliver, Dietrich v. Bern, Reineke Fuchs.

Koester, Hugo, ASV., VB., ✾, ⊙, Prof., GymnOberlehrer. Cöln a. Rh., Volksgartenstr. 18. (Breckerfeld $17|_7$ 56.) **V:** Stunden der Einsamkeit 81; Rosen u. Dornen 83; Poesien 91: Gedichte 97: Ruinen u. Scherben 99; Cothurn u. Leyer, lyr. u. dramat. Dchtgn. I—III 11. ()

Koester, Reinhard, SDS., ✾, Roman, **Uc:** F. München, Wiltrudenstr. 5 I. (Hagen i. W. $6|_5$ 85.) **V:** D. Lieder des Einsamen, G. 10. **Uc:** Molière: Tartuffe, Fürstin v. Elis, Erzwungene Heirat, D. Liebhaber als Arzt (Gesamt-Ausg. Georg Müller V) 13. *

Kösters, Ludwig, (k.), Apologet. u. bibl. Einleitung, Prof., SJ. Valkenburg (L.), Holland. (Duisburg-Ruhrort $4|_2$ 72.) **V:** Maria, die unbefleckt Empfangene 05.

Köstlin, Frl. Therese, ✾. Cannstatt, Ludwigstr. 5. (Maulbronn $30|_5$ 77.) **V:** In der Stille erblüht 96; Bilder a. Gesch. u. Leben 99; D. Wahrheitsucher 02; Gib acht auf d. Gassen, sieh nach d. Sternen! G. 04; Traum u. Tag, G. 06; Unter dem himmlischen Tage, G. 11; Freude! Liturg. Weihnachtsſp. 11.

Kotsch, A., s. Kotschenreuther, Anton.

Koetschau, Karl, Kunst- u. Kult.♔, Dr. phil., Prof., Dir. d. städt. Kunstsammlgn, Hrsg. d. „Museumskde" u. d. „Repertoriums f. Kunstwissenschaft". Düsseldorf, Cecilienallee 40. (Ohrdruf $27|_3$ 68.) **V:** B. Beham u. d. Meister v. Meßkirch 93; Max Jähns 03; D. Verwendg d. Metalle f. Wehr u. Waffen 09; Alb. d. Kais. Friedr.-Mus. (m. A. Philippi) 11; Wilhelm Bodes Geschenke 12. **H:** Zeitschr. f. hist. Waffenkunde 00—07; Geschichtl. Aufsätze v. M. Jähns 03; Beiträge z. Geschichte d. Handfeuerwaffen 05; Dresdner Jahrb. d. bild. Kunst (mit F. v. Schubert-Soldern) 05; Jähnssche Familiengeschichte 06; Goethes

Schweizer Reise 1775 (m. M. Morris) 07; Jugenderinnergn K. F. v. Klöden 11.

Koetschau, Paul, ält. Kirchenrat, Dr. phil., Prof., HofR., Gymnasialdir. Weimar. (Tonndorf i. S.-Weim. $^{7}/_{8}$ 57.) **V:** D. Textüberliefergg d. Bücher des Origenes geg. Celsus 89; Ausgabe d. Dankrede d. Gregorius Thaumaturgos 94; Origenes' Werke I. II. Bd. d. Berl. Akad.-Ausg. 99, V. Bd. 13; Krit. Bemerkgn zu m. Origenesausg. 99; Beiträge z. Textkritik von Origenes' Johannescommentar 05.

Kotschenreuther, Anton (Pf. A. Kotsch), ASV., Humor, Ingenieur d. städt. Bahnen. Cöln-Nippes, Merheimerstr. 222 II. (Bamberg $^{14}/_{7}$ 79.)

Kottwitz, Hellmuth, s. Teschner, Karl.

Kotzde, Wilhelm, Rom., Nov., ♆, Märchen, ℓ. Rathenow. (Gohlitz i. Havell. $^{1}/_{3}$ 78.) **V:** Schulmeister Wackerath, R. 04, 2. T. 07; D. Schwedenleutn., märk. Erz. 04, 30. T. 11; Kleine Leute, Geschn. aus d. Heimat 05, 2. T. 09; Horst u. Heide, Lr. u. Balladen 05: Im Schillschen Zug, Erz. 07, 16.—18. T. 14; D. Tag v. Rathenow, Erz. 08, 12.—15. T. 13; Lustige Märch. 09; Wode Brausebart 09; Herzog Wittekind 10; D. Geschichte d. Stabstrompeters Kostmann 11, 9.—11. T. 13; D. Feind im Land, Erz. 11; Und deutsch sei die Erde, Erz. 11, 6.—8. T. 13; D. Fahrt zu den Ameisleuten, phantast. Erz. 13; Der von Bismarck, Erz. 13; Wilhelm Drömers Siegesgang, R. 13. **H:** Hans Thoma, e. Buch seiner Kunst 06, 51.—60. T. 13; Giovanni Segantini, 1.—20. T. 07; Hans Thoma, Landschaften 08, 31.—40. T. 13; Mainz. Volks- und Jugendbücher 08 ff. XXIII; Deutsch. Jugendbuch 09 V; Hans Thoma u. seine Weggenossen 10, 21.—30. T.; Edmund Steppes 10; Fritz Boehle 11; Ed. v. Gebhardt 12; D. Kindes Fibel 12; Vaterländische Bilderbücher 12 XII; Ludwig Knaus 13.

Kötzschke, Hermann, BP., Sozialpolitik, Pastor a. D. Berlin SW, Teltowerstr. 16. (Düben $^{5}/_{4}$ 62.) **V:** Dogmat. od. undogmat. Christent. 90; Christl. Standpunkt i. d. Frauenfrage 93, 4. A. 96; Offner Brief an Frhrn. v. Stumm 94; Gefahren d. Neumalthusianism. 95; Landwirtschaft u. Zölle 02; Reisebriefe aus Ungarn 07; Berliner Waldverwüstung u. verwandte Fragen 10.

Koudelka, Alfr. Frhr. v., ⚓, Länderkde, Korvettenkapit. Wien IX, Eisengasse 15. (Großwardein $^{21}/_{3}$ 64.) **V:** Unsere Kriegsmarine 99; Die Kriegsmarine (in „D. östr. Armee von 1700—1867") 02; Unsere Kriegsflotte 1556—1908 08. ()

Kovařik, Otmar, jetzt: Kleinschmied, Otmar.

Kövesdy, Theodor (Pf. Audiatur, Wangenheim), ♆, ✉, Essay, Inspektor i. R. d. k. k. Nordbahn. Wien VIII, Langeg. 65. (Budapest $^{29}/_{6}$ 65.) **V:** Die Zwischenverkehrsstatistik im Eisenbahndienste 00.

Kowalewski, Arnold, ⁂, Dr. phil., Prof., UDoz. Königsberg i. Pr., Rhesastr. 9 II. (Sallewen, Kr. Osterode $^{27}/_{11}$ 73.) **V:** Krit. Analyse v. A. Colliers Clavis universalis 97; D. Philosophie des Bewußtseins v. Friedr. Michelis 97; Üb. d. Kausalitätsproblem 98: Prodromos e. Kritik der erkenntnistheoret. Vernunft 04; Studien z. Psychologie d. Pessimismus 98; Moltke als Philosoph 05; A. Schopenhauer u. s. Weltanschauung 08. ()

Kowalewski, Gustav, ♛, Beamter im Staatsarchiv. Hamburg. (Spandau $^{21}/_{9}$ 58.) **V:** Materialien zur Geologie Pommerns 87; Gesch. d. Hamburg. Gesellsch. z. Beförderung d. Künste u. nützl. Gewerbe I 97, II 1 08; Der Hülsbusch i. d. Heraldik 98; Gesamtregister ü. d. Veröffentlichgn d. Vereins f. hamb. Gesch. u. d. Museumsvereins i. Hamb. 1839—99 00; W. Shipley u. d. 1. patriot. Gesellschaften 07; D. Hamburg. Patriot. Gesellschaft u. d. Wirtschaftssysteme des 18. Jahrh. 10; Die Aufgaben d. Hamburg. Patriot. Gesellschaft während d. Franzosenzeit 13. **Red:** Jahrb. d. Patriot. Gesellschaft 98, 01, 04, 07, 10, 13.

Kowarz, Wilhelm Maria (Pf. Dr. W. M. Helm), Nov., Dr. jur., Bahnsekretär. Linz a. D., Landstr. 15 a. (Freudenthal i. Östr.-Schl. $^{29}/_{7}$ 73.) **V:** Blütentraum, M. 97; Aus Odhins Zeit, germ. N. 99; D. Recht 03; Rechtskunde für jedermann 04, 3. A. 10; Das Eheglück, N. 08.

Kraatz, Curt, DB., ⊙. Wiesbaden, Grillparzerstr. 5. (Berlin $^{12}/_{11}$ 57.) **V:** Antoinette, Sch. (m. Ada Kraatz, geb. Rossi); Macht des Scheins, Sch.; Papa Wöhlert, Sch.; Bocksprünge, Schw.; Logenbrüder, Schw.; Mamselle Tourbillon, Schw.; Flottenmanöver, Schw.; Rohrpostbriefe, Schw.; Hochzeitsfreuden, Schw.; Die rote Ampel, Schw.; Evastochter, Kom.; Der Hochtourist, Schw.; Liebes-Manöver, Lsp.; Der Kilometerfresser, Schw.; Die Doppel-Ehe, Schw.; D. Olympischen Spiele, Schw. (m. M. Neal); Die gelbe Gefahr, Schw.; O diese Leutnants, Lsp.; Poln. Wirtschaft, Schw.; So'n Windhund, Schw.; Der reine Tor, Lsp.; Puppchen, P.

Kracht, Frau Therese, ⁄; Roman. Berlin W 30, Barbarossapl. 1. (Trier.) **V:** Norw. Reisebild. 97; Zu Schiff nach Neapel 02: Korfu u. d. Achilleion 08.

Kracht, Ulrich, Skizzen. Berlin W 30, Barbarossapl. 1. (Woldegk i. Meckl. $^{11}/_{5}$ 57.)

Krack, Otto, BP., Dr. phil., Red. an der „Woche". Berlin-Dahlem, Unter den Eichen 93. (Schwerin i. Meckl. $^{24}/_{8}$ 65.)

V: Grabbe 04; Die Gesetze der Kunst 05. H: Die Stimme der Großen: I Friedrich d. Gr., II Königin Luise, III Napoleon 07; D. Urbild des Blaubart (Gilles de Rais) 09; Briefe e. Kaiserin, Maria Theresia an ihre Kinder u. Freunde 10; Lutherbriefe 10; Briefe e. Kaisers, Joseph II. an seine Mutter u. Geschwister 11.

Krackowizer, Ferd. (Pf. Ferd. Linzer), PA., VB., Dr. jur., k. Rat, Landes-Archivar a. D. Linz a. D., Walterstr. (Wels $^{27}/_{5}$ 44.) V: Kulturgeschichtl. Schriften. ()

Krafft, Else, s. Stramm, Else.

Krafft, Joseph, s. Scheuermann, W. J. K.

Kraft, Ferd., ⚒, Polytechn. Doz. Zürich III, Kalkbreitestr. 66. (Bufleben $^{3}/_{12}$ 44.) V: Slg. v. Problemen der analyt. Mechan. 84/85 II; Abriß d. geometr. Kalküls 92; Dasein Gottes 01.

Kraft, Max, ☸, v. ThSchP. Wien, Krummg. 2A. (Eisenerz $^{10}/_{10}$ 44.) V: Grundriß der mechan. Technologie 82, 4. A. 03; Fabrikshygiene, Arbeiterschutz und Wohlfahrtseinrichtgn 90; Studien üb. mechan. Bobbinet- u. Spitzenerzeugg 91; Maschinelle Einrichtungen gegen Unfälle; Die Lüftung der Werkstätten 94; System der techn. Arbeit 02; Güterherstellg u. Ingenieur in der Volkswirtschaft, in deren Lehre u. Politik 09.

Kraft, Robert, Roman, bes. Seeroman. Klein-Zschachwitz b. Dresden, Villa Elisabeth. (Leipzig $^{3}/_{10}$ 69.) V: D. Vestalinnen 94, n. A. 04; Um d. indische Kaiserkrone 95, n. A. 05; E. moderner Lederstrumpf 04, 2. A. 05; Schnelldampfer „Mikrokosmos" 05; D. Roulette 05; Detektiv Nobody 07; Wir Seezigeuner 08; D. Augen d. Sphinx 09; Die neue Erde 10; D. Graf v. St. Germain 10; Atalanta 11; Das Gauklerschiff 12.

Kraft, Zdenko v., Roman. Wien V, Wiedener Hauptstr. 114. (Jitschin, Böhm. $^{7}/_{3}$ 86.) V: Briefe an e. alte Frau 08; Märzgrün u. Herbstlaub, R. 09; Starke Herzen, 3 Einakt. 10; Adagio consolante, R. 10; D. Osterprinz, e. sonniges Leben 12. (*)

Kraftel, Richard, ♆, 𝒻, Novellen, ◯, Sekret. Wien V, Hofgasse 4. (ebda $^{6}/_{2}$ 60.) V: Funken u. Tropfen, G. 95; Im Banne der Arbeit, Festsp. 02; Der kritische Sonntag, Schw. 04; Das Rendezvous, Optte 05; Liebesprobe, Optte 07. ()

Kraeger, Heinrich, Kunst- u. Lit. ♔, Dr. phil., Prof., o. Lehr. a. d. Kgl. Kunstakademie. Düsseldorf, Rosenstr. 5. (Bremen $^{12}/_{3}$ 70.) V: Joh. M. Miller 92; Byrons Heldentypus 97; Carlyle und die deutsche Literatur 99; Bremen im Spiegel d. Lit. 00; C. F. Meyer 01; Schiller 05; An Deutschland 08; Vorträge, Aufsätze u. Kritiken 11; 1813—1913, Reden 13. H: Briefe von u. an H. Bulthaupt 11; H. Bulthaupt, Vorträge üb. die deutsche Literatur 12; Scherzspiele 13; Vorträge über Musik 13.

Krah, Carl, Lit. ♔, 𝒻, Kritik, Übsetzgn. Oetzsch b. Leipzig, Villa Auguste. (Cröbern $^{28}/_{3}$ 84.) V: Heinrich Heine 09.

Krähe, Ludwig, Lit. ♔, Dr. phil., Mit-Hrsg. der „Jahresberichte f. neuere deutsche Litgesch." Berlin, Bachstr. 5. (ebda $^{12}/_{11}$ 79.) V: Carl Friedrich Cramer bis zu seiner Amtsenthebung 07. H: Jos. v. Eichendorffs Werke, ausgew. (Gold. Klassiker-Bibliothek) 08 II; Goethe, Gedichte (Tempel-Ausg.) 10 III; Heine (Insel-Ausg.), Bd. VI 12; Lessing (Tempel-Ausg.), Bd. I 12; Lessing, Schriften zur deutschen Sprache u. Lit. (Gold. Klassiker-Bibl.) 13.

Krahmann, Max, ⌓, ⚒, 🖃, Prof., Beratender Bergingenieur, Doz. an d. Kgl. Bergakad., PrivDoz. a. d. ThSch., Hrsg. d. „Zeitschr. f. prakt. Geologie" u. d. „Bergwirtschaftl. Mitteilgn". Berlin NW 40, Platz v. d. Neuen Tor 1, u. Cladow a. H. (Berlin $^{3}/_{10}$ 63.) V: Fortschritte d. prakt. Geologie I 1893—1902 03, II 1903—09 10; Aufgaben der Bergwirtschaft 08.

Krahmer, Horst, ⚖, Dr. jur., Prof., UDoz. u. RA. Halle a. S., Markt 20. (Bielefeld $^{29}/_{1}$ 76.) V: Der Darlehnsbegriff d. BGB. 00; Gegenseit. Verträge 04; Ein Kolleg bei Chr. Thomasius 05: R. Stammlers Sozialphilosophie 07; Steins Städteordnung 08.

Kralik, Ritter v. Meyrswalden, Rich., (k.), DÖSchG., ◯, ♆, ⁂, Dr. jur. Wien XIX, Hasenauerstr. 20. (Eleonorenhain $^{1}/_{10}$ 52.) V: Offenbarung 83, 2. A. 93; Türken vor Wien, Sch. 83; Adam 83; Roman, G. 84; Büchlein d. Unweisheit, G. 84; Maximilian, Sch. 85; Deutsche Puppenspiele 84; Ostaralied 86; Kunstbüchl. 91; Sprüche u. Gesänge 92; Kraka, Lsp. 93; Enikels Fürstenbuch aus Österr., erneuert 93; Weihnachtsspiel, Mysterium 93; Weltschönheit, Ästhetik 93; Weltgerechtigkeit, Ethik 94, Weltwiss., Metaphysik 95; Osterfestspiel 94/95 III; Lieder i. h. Geist 95, 2. A. 05; Volksschausp. v. Dr. Faust, erneuert 95; Wesen u. weltgesch. Bedeutg d. Germanent. 95; Prinz Eugenius, E. 95; Kaiser Marcus Aurelius in Wien, Dr. 97; Veronika, Dr. 98; Rolands Tod, Tr. 98; Rolands Knappen, Lsp. 98; Der Ruhm Österreichs (nach Calderon), Dr. 98; D. Erwartg d. Weltgerichts, Dr. 98, 4. A.; Kaiserfest, Dr. 98; Deutsche Götter- u. Heldensage 98; Sokrates, Biogr. 99; Schatzg i. Bethlehem; D. zwölfjähr. Jesus; Tod des heil. Joseph, Dr. 00; Altgriech. Musik 00; Kulturstud. 00, 2. A. 04; D. deutsche Göt-

ter- u. Heldenb. 00/04 VI; Hugo von Burdigal, Erz. 01; Weihelieder u. Festgedichte 01; Angelus Silesius 02; Goldene Legende 02; Neue Kulturstudien 02; D. deutsch. Klassiker u. d. Katholizism. 03; Weltgesch. u. Menschenaltern 03; Kulturarbeiten 04; Die hist. u. ästhet. Grundlagen der mod. Kunst 04; D. Dichtertrank, Dr. 04; D. hl. Leopold v. Österr. 04; Jesu Leben u. Werk 04, 2. A. 10; D. Veilchenfest, Dr. 05; D. 19. Jahrh. als Vorbereitg usw. 05; Die Ähren der Ruth, Dr. (nach Calderon) 05, 2. A. 13; D. Donaugold d. hl. Severin, Dr. 05; D. Geheimnisse d. Messe, Dr. (nach Cald.) 06, 2. A. 13; Philosophie u. Leben 06; Karl d. Gr. in Wien, Erz. (m. Musik) 06; Lukas d. Arzt, Erz. (m. Musik) 06: Kulturfragen 07; D. Gralsage 07, 2. A. 09; Gibt es ein Jenseits 07; D. Rettg der Heimat, Dr. 07; D. neue Weltperiode 08; Z. nordgerman. Sagengeschichte 08; D. Revolution, 7 Dr. 08: Katholizismus u. Nationalität 08; D. kath. Kulturprogramm 08; Weißblume, O. 09; D. heil. Parnaß (nach Calderon), Dr. 09; D. lieblichste Rose (nach Jörgensen) 09; D. kath. Literaturbewegg d. Gegenw. 09, 7. A.; Heimaterzählgn aus alten Zeiten 09; Gesammelte Werke I—V 09 f.; Heimaterzählgn aus neuerer Zeit 10; Ein Jahr kath. Literaturbewegg 10; Homeros 10; Wien, Gesch. d. Kaiserstadt 11; Der heilige Gral, Dr. 12; D. letzte Ritter, Dr. 12; D. Befreiungskriege 1813 13; Joh. Scheffler (Angelus Silesius) als kath. Apologet u. Polemiker 13: Merlin, Dr. 13: Österr. Geschichte 13; Geistige Werke der Barmherzigkeit 13. H: Hausbrot (m. L. Auer) I—XII 07/08.

Kralitz-Gutenfeld, Julius Eg. v., s. Burkard, Amélie.

Kramer, Frau Marta v. (Pf. Inwalta Lutta), BJ & SV., Plauderei, Skizze, Nov., Modebericht, Chefredakteurin der Wochenschr. „Fürs Haus". Berlin-Tempelhof, Parkstr. 1. (Halberstadt $24_{|5}$ 76.)

Kramer, Oswald, Biblische Ψ, Lic. h. c., Dr. phil., Pfr. u. Ass. a. altest. Sem. d. Univ. Leipzig. Gerichshain b. Leipzig. (Kunnersdorf a. d. Eigen $16_{|12}$ 62.) V: D. äthiop. Übersetzg des Zacharias I 98. **Bearb:** Tischendorfii Synopsis ev. ed. VII. cur. 98: Deutsch-hebr. Index zu Gesenius, Hebr. Wörterbuch (1894) 10.

Kraemer, Hans, ♔. Berlin W 10, Kgin. Augusta-Str. 51. (Mannheim $22_{|4}$ 70.) V: Uns. Bismarck 94 (m. C. W. Allers), 2. A. 96; desgl. Gedächtnis-Ausg. 98; Deutsche Helden a. d. Zeit Kais. Wilh. d. Gr. 97, 2. A. 98; Das 19. Jahrhundert in Wort u. Bild 98/00 IV, 100. Tausf. 01; Weltall u. Menschheit 02/04 V, 150. Tausf. 05; Der Mensch u. die Erde 06/12 X. **Ue:** Loti-Spahi, R. 91, 2. A. 92; Mad. Chrysanthème 95, 2. A. 99. H: Reden d. Fürsten Bismarck 1847—94 95 III.

Krampe, Siegfried, Lit♔, Dr. phil., Musikreferent am „Königsberger Anzeiger". Königsberg i. Pr. V: J. C. Wezel 11. (*)

Kran, Fritz, s. Frank, Sofie.

Krancher, Oskar, Entomologie, bes. Apistik, Dr. phil., Realsch.-Oberlehr., Red. d. „Deutsch. Illustr. Bienen-Ztg.". Leipzig, Lindenstr. 2 III. (Schneeberg $11_{|4}$ 57.) V: D. dreierlei Bienenwesen 84; Kal. f. deutsche Bienenfreunde, s. 88; Entomolog. Jahrbuch, s. 92; Kl. Lexikon d. Bienenzucht u. Bienenkde 03, 2. A. 09; Leben u. Zucht d. Honigbiene 12; D. Bienenwirtschaftl. Hauptverein im Kgr. Sachsen 13.

Krane, Anna Freifräulein v., ASV., Rom., Nov., ♂. Düsseldorf, Schützenstraße 57. (Darmstadt $26_{|1}$ 53.) V: Märchen 90; Schloß Auerbach, G. 91; Hauskomödien 93; Von der Palette 94; Traum u. Wahrheit, G. 99; Sibylle, R. 00; Starke Liebe, R. 02, u. A. 09; Fegefeuer d. Liebe, R. 03; Sieggekrönt, 2 Nn. 06; D. Kunstbaron, R. 07; Phantasien, Nn. 07; Vom Menschensohn, Legenden 07, 2. A. 10 (übs. ins Magyar.); Magna peccatrix, R. 08 (übs. ins Port., Holl. u. Magyar.), 3. A. 12; D. Blutfasching v. Ringstaden, Erz. 08; Bilder aus d. Alltagsleben, Nn. 08; Die Glieder einer Kette, Nn. 09; D. Licht u. die Finsternis, Legenden 10; Wie der König erschrak, R. 11; . . . es ging ein Säemann aus zu säen, bibl. Erz. 11; Erträumtes u. Erlebtes, Nn. 12; Das Schweigen Christi, R. 13.

Kranewitter, Franz, DÖSchG., ♂, Epos. Innsbruck, Anatomiestr. 20. (Nassereith i. Tirol $17_{|12}$ 62.) V: Lyr. Fresken 88; Kulturkampf, E. 90; Um Haus u. Hof, Dr. 95, 3. A. 11; Michel Gaißmayr, Dr. 99; Andre Hofer, Dr. 02, 3. A. 09; Wieland der Schmied, Dr. 04; D. 7 Todsünden, Dr. (Der Naz 05; Der Joch 06; Der Gasleiner 06; Der Giggl 06; Der Med 11); D. Teufelsbraut, Kom. 11; Bruder Ubaldus, Dr. 11. ()

Kranich, Anton, (k.), ✝, Apologetik u Dogmatik, D., Domkapitular. Frauenburg, Ostpr. (Süßenberg $20_{|8}$ 52.) V: D. hl. Basilius in s. Stellg z. Filioque 82; Ub. d. Empfänglichkeit d. menschl. Natur f. d. Güter d. übernatürl. Ordnung nach der Lehre des hl. Augustinus und des hl. Thomas v. A. 92; Ecclesia quibus de causis per se ipsa sit motivum credibilitatis et divinae suae legationis testimonium 94, 98; D. Asketik in ihrer dogmat. Grundlage bei Basilius d. Gr. 96; Kirche u. Kirchspiel Reichenberg 03; Qua via ac ratione Clemens Alexandrinus

ethnicos ad religionem christianam adducere studuerit I 03, II 08.

Kranich, Timotheus (Pſ. Peter Walde), (k.), ♆, OSB. Beuron, Hohenzollern. (Peterswalde i. Oſtpr. $^{23}|_{8}$ 70.) **V:** Beuron im Donautal 03, 4. u. 5. A. 11: Schlichte Spende, G. 04, 2. A. 06; Goldne Fernen, G. 07; Fink u. Nachtigall, G. 08; Echo des Herzens, G. 10; Licht u. Leid, G. 13; Gretel in der Heck, N. 13; Das Wort d. Lebens, Pred. 13.

Krantz, Friedrich, SDS., ♂, Nov., ☉, **Uc:** RPFE. St. Petersburg, W.O. 10. Linie 5. (Kiew $^{1}|_{11}$ 78.) **V:** Der Herrscher, Dr. 09; Rogneda, Dr. 09. **Uc:** Arbeiter Schewyrjow u. a. Nov. von Artzbyschew 10; Oleſſja u. a. Nov. v. Kuprin 10; Eine Familienchronik von Akſakow 12.

Kranz, Richard, (k.), ASV., ♆, Lehr. Liebau i. Schleſ., Wilhelmſtr. 4. (Breslau $^{14}|_{12}$ 64.) **V:** Frei, Reime und Rhythmen 99; Aus deutſch. Seele, Skn. u. G. 04; Bildhafte Phantaſien, ausgew. G. 05; Der Sonne zu, Lr. 08, 2. A. 11; Stunden d. Glücks, Nn. u. a. Dchtgn. 10. ( )

Kränzlin, Fritz, Orchidaceen, ♂, Dr. phil., Prof. a. Grauen Kloſter. Berlin C 2, Kloſterſtr. 73. (Magdeburg $^{25}|_{7}$ 47.) **V:** Schluß d. Xenia Orchidacea; Orchidacear. Genera et Species I/II; Calceolarieae; Orchid. Dendrobieae; Cannaceae; Schluß von Pfitzer, Orchid. Coelogyninae.

Kraepelin, Emil, ♂, beſ. Pſychiatrik, Dr. med., o. UP., HofR. München, Pettenkoferſtr. 7. (Neuſtrelitz $^{15}|_{2}$ 56.) **V:** Einführg in d. pſychiatr. Klinik 01, 2. A. 05; Üb. Sprachſtörgn im Traume 06; Alkohol u. Jugend, Vortr. 08. ( )

Kraepelin, Karl, ♈, Dr. phil., Prof., Dir. d. Naturhiſt. Muſ. Hamburg, Lübeckerſtr. 29. (Neuſtrelitz $^{14}|_{12}$ 48.) **V:** Leitfaden f. d. botan. Unterr. 75, 8. A. 13; Exkurſionsflora v. N.- u. Mitteldeutſchland 77, 7. A. 10; Leitf. f. d. zoolog. Unterr. 81, 6. A. 11; Monogr. d. deutſch. Süßwaſſerbryozoen 87/92 II; Naturſtud. im Hauſe 95, 4. A. 10; Skorpione u. Pedipalpi 99; Naturſtud. im Garten 00, 3. A. 08; Palpigraden u. Solifugen 01; Naturſtud. in Wald u. Feld 01, 3. A. 08; Die Beziehungen der Tiere u. Pflanzen zueinander 05, 2. A. 13 II; Naturſtud. i. d. Sommerfriſche 06, 2. A. 11; Leitfaden f. den biolog. Unterr. 07, 3. A. u. d. T.: Einführg in d. Biologie 12; Naturſtudien in fernen Zonen 11.

Krapp, Lorenz (Pſ. Arno von Walden), (k.), ♆, Dr. jur. et rer. pol. Kaiſerslautern. (Bamberg $^{18}|_{12}$ 82.) **V:** Kreuzesblüten, G. 01, 3. A. 03; Chriſtus, Dchtg. 03, 2. A. 04; D. juriſt. Charakter der karoling. Kaiſeridee u. ihre Verwitterg 03; Opferfeuer, G. 04; Prinz Emil v. Schoenaich-Carolath, Studie 08. **H:** Student. Muſenalmanach 02. ( )

Kraß, Mart., (k.), ♐, Naturw., Dr. phil., SemDir. a. D., SchulR. Münſter i. W., Cördeſtraße 32. (ebda $^{11}|_{3}$ 37.) **V:** (mit Prof. Dr. Focke) Lehrb. d. Planimetrie 68, 17. A. 12; L. d. allg. Arithmetik 75, 11. A. 10; L. d. Stereometrie 69, 11. A. 12; L. d. Trigonometrie 71, 12. A. 12; (mit Prof. Dr. H. Landois) Menſch u. Tierreich 78, 14. A. 11; Pflanzenreich 81, 12. A. 10; Mineralreich 82, 8. A. 10; Lehrb. d. Zoologie 83, 8. A. 12; L. d. Botanik 84, 7. A. 07; L. d. Mineralogie 89, 3. A. 08; (allein) Geſch. der Münſterſchen Normalſchule 94; Das dumme Ding 10.

Kratt, Gottfried, ♆, Dr. phil., Prof. a. D. Baden-Baden, Erwinſtr. 6. (Konſtanz $^{7}|_{10}$ 63.) **V:** Ged. 86, n. Folge 95; Lebensbild d. RegR. Wilh. Kratt 98; Neue Ged. 07. **Uc:** Maſſenet, Marie Magdeleine, Dr. 94.

Kratz, Adolph (Pſ. Akra), ♆, Chefred. u. Hrsg. d. Blätter „Berliner Vereinsbote" u. „Berl. Fidelitas". Berlin S 59, Dieſſenbachſtr. 27. (Weimar $^{13}|_{1}$ 50.)

Kratz, Heinrich, Dr. phil., Prof., Pfr. a. D. Neuwied a. Rh., Pfarrſtr. 45. (Heddesdorf $^{16}|_{10}$ 36.) **V:** Philoſoph. und theolog. Schriften. ( )

Kraetzl, Frz., ♣, k. k. Forſtrat u. F. L. Forſtmeiſter, Red. d. „Verhandlgn d. Forſtwirte v. Mähren u. Schleſ.". Ungariſch-Oſtra in Mähren. (Krönau $^{19}|_{1}$ 52.) **V:** Fürſtent. Liechtenſtein u. d. geſ. Fürſt J. Liechtenſteinſche Güterbeſitz 73, 8. A. 13; Forſtlehranſt. Auſſee-Eulenberg wäh. ihr. 1. Vierteljahrh. 77; Wald u. Waldſtreu 84, 2. A. 90; Süße Eberesche 90; Dr. Richard Heß, e. biograph. Sk. 02; Liechtenſtein im Liede 08.

Kratzſch, Paul, Stenographie, Sekretär d. Deutſchen Stenographenbundes „Gabelsberger". Darmſtadt, Wittmannſtr. 31. (Zeitz $^{4}|_{2}$ 75.) **V:** D. Nutzen d. Stenogr. 99; Für d. Fortbildungsunterr., Heft 1: Belehrender Inhalt 05, 2. A. 12; Lehrgang z. Erlerng d. deutſchen Stenogr. Gabelsberg. 12.

Krauel, Richard, Staats- u. Völkerrecht, Dr. jur., o. HonUP. (Berlin), kaiſ. Geſ. a. D., WGR., Exz. Freiburg i. B. (Lübeck $^{12}|_{1}$ 48.) **V:** Graf Hertzberg als Miniſt. Friedr. Wilh. II. 99; Prinz Heinrich in Paris 01; Prinz Heinrich als Polit. 02; Briefwechſel zw. Heinrich Prinz v. Preußen u. Katharina II. von Rußland 03.

Krauel, Wilhelm, Roman, Feuerwerks-Oberleutnant. Jüterbog, Zinnaerſtr. 70. (Jarmen i. P. $^{10}|_{10}$ 76.) **V:** Die Heidenhofer, R. 07; Unruh' in Herzen, R. 09; Von der andern Art, e. einfache Geſch. aus d. pommerſch. Land 11; Das Erbe der Väter, e. Lebensbericht 13.

Kraus, Frau Anne (Pf. S. Barinkay), ♀, Roman, /. München, Fürstenstr. 9 III. (Rötz $^{31}_{3}$ 67.) **V:** Liebestraum, G. 89; Buch d. Rosen, G. 93; Lava, G. 94; Sascha, N. 00; Lur, N. 02; Nr. 17, N. 13; Das Gänschen, N. 13; Kolibri, N. 13.

Kraus, Carl, Landwirtschaftl. Pflanzenproduktion, Dr., o. ThSchP., GHofR. München, Luisenstr. 24. (Stadtamhof $^{5}_{1}$ 51.) **V:** D. Gliederung des Gersten- u. Haferhalms 05; D. Lagerg d. Getreide 08; Die gemeine Quecke 12.

Kraus, Carl v., deutsche Sprache u. Lit., Dr. phil., o. UP. Wien XIX, Nedrg. 14. (ebda $^{20}_{4}$ 68.) **V:** Deutsche Gedichte des 12. Jahrh. 94; Der Trierer Silvester 95; Das sog. zweite Büchlein u. Hartmanns Werke 98; Heinrich v. Veldecke u. die mhd. Dichtersprache 99; Metr. Untersuchgn 02; D. hl. Georg des Reinbot von Durne 07; Mittelhochdeutsches Übgsbuch 11. **H:** Lachmanns Walther 07; Heinzel, Kleine Schriften (m. Jellinek) 07. **MitH:** Prager Deutsche Studien, bis 11.

Kraus, Christian, ♀, ⊙, Roman. Bonn, Kaufmannstr. 47. (Neunkirchen, Bez. Trier $^{27}_{2}$ 82.) **V:** Geschwister, 3 kl. Theaterstücke 09; Georg Reimers der Schüler, R. 10, 4. A. 11; Die schöne Melusine, Erz. 11; D. Traumfahrt, R. 11; Baron Ju, Dr. 12; Die Rabenschlacht, R. 12. **Bearb:** Boccaccio, Dekameron; Casanova. ( )

Kraus, Eberhard, BP., PA., /, Nov., ⊙, Ehefrd. der „Balt. Post". Riga, b. d. Petrikirche. (Ottenküll $^{29}_{11}$·$^{11}_{12}$ 57.) **V:** Romantik u. Naturalismus 91; Zwisch. Narowa u. Niemen 91; Auslese, Sch. 94; Germanenblut im Osten 95; Im Zuge d. Pest, R. 96; Leuktra, Legnano, Tannenberg u. Jena 06: Krieg u. Kultur in der Lebensgesch. der Rasse 07; Was heißt Rassenverfall? 11.

Kraus, Ernst (Pf. K. Arnosti), Germanistik, Dr. phil., o. ö. UP. (tschech. Univ.). Prag-Smichow 784. (Treboratic $^{4}_{11}$ 59.) **V:** Heinrich v. Freiberg 89; D. böhm. Puppenspiel v. Dokt. Faust 91; Goethe u. Böhm. (tschech.) 97; Böhm. Gesch. i. d. deutsch. Belletr. (tschech.) 02; J. F. Opiz' Autobiographie 09; D. Prager Zss. 1770 bis 74 (tschech.) 10.

Kraus, Gregor, ♂, Dr. phil., o. UP. a. D., GHofR. Würzburg, Keesburgstr. 22. (Orb $^{9}_{5}$ 41.) **V:** Chlorophyllfarbstoffe 72: Stoffwechsel d. Crassulaceen 86; Botan. Garten Halle 88/91 II; Grundlien zur Physiol. d. Gerbstoffes 89; Physiologisch. aus d. Tropen 95/96; Oxalat 97; Aus d. Pflanzenwelt Unterfrankens I 02, IV 05, VI 06, VII 06, VIII 06, XI 10; Die Pflanzen des Orbtals 10; Boden u. Klima auf kleinst. Raum 11.

Kraus, Karl, Hrsg. d. „Fackel". Wien IV, Lothringerstr. 6. (Gitschin $^{28}_{4}$ 74.) **V:** Ausgew. Schriften: Sittlichkeit u. Kriminalität 08; Sprüche u. Widersprüche 09; D. chinesische Mauer 10; Heine u. die Folgen 11; Pro domo et mundo 12; Nestroy u. die Nachwelt 12; Kultur u. Presse 13; Untergang der Welt durch schwarze Magie 13.

Kraus, Oskar, ✡, Dr. jur., a.o. Prof. an der Deutsch. Univ. Prag, Heuwagsplatz 8. (ebda $^{24}_{7}$ 72.) **V:** D. Meyeriade, hum. E. 92; Das Bedürfnis 94; D. Kulturaufgabe d. Gegenwart 98; Zur Theorie des Wertes 01; Die Lehre von Lob, Lohn, Tadel u. Strafe bei Aristoteles 05; Über eine altüberlieferte Mißdeutg der epideiktischen Redegattg bei Aristoteles 05; Neue Studien z. aristotel. Rhetorik insbes. üb. das *γένος ἐπιδεικτικόν* 07; Das Recht zu strafen 11; Platons Hippias Minor 13.

Krausbauer, Theodor (Pf. Odo Twiehausen), P, Volksschr., Dr. phil., Kgl. Kreisschulinspektor. Posen, Luisenstr. 11. (Kleinbremen $^{1}_{5}$ 57.) **V:** Der naturgeschichtl. Unterr. 87, 9. A. 06; Heideblumen, 3 Erz. 89; Naturlehre 91, 3. A. 08; Naturgesch. f. einf. Schulverhältn. 96, 4. A. 08; Leseb. f. ländl. Fortbildgssch. (m. Gehrig u. Helmkampf) 97, neu bearb. 11; Lesebuch f. gewerbl. Unterrichtsanstalten 02/03; Rechenb. f. ländl. Fortbildgssch. (m. Helmkampf) 03, 3. A. 11; Aus dem Rucksack d. Christkindchens, n. Volksmärchen 03; Aus meiner Mutter Märchenschatz, n. Volksmärch. 05, 5. A. 13, Geschenk-A. 06; Durch Flur u. Hain 05, 3. A. 10; Im Reich d. Tiere 05, 2. A. 12; Was d. Großmutter erzählt, u. Volksm. 05, 3. A. 13; Bilder aus mein. Leben: I. Daheim bei Vater u. Mutter, 2. A. 11, Schulausg. 11; Deutsch. Bauerntum: I. Aus dem Urborn d. Volkskraft 09; II. Aus Schollen u. Schwaden 10; Leitlinien f. d. Lehrplan ländl. Fortb. 11; Heimatbilder I—III 11; Unser Kind 11; Unsrer Kinder Lustrevier 12; Vater Lüning 12; Auch ein Heimatbuch 14.

Krause, Anton, Etymologie, Dr. phil., GP. a. D. Breslau, Adalbertstr. 60. (Patschkau $^{7}_{10}$ 33.) **V:** Name des Gottes Baal 73; Ursprache in ihr. erst. Entwicklg 76/83 IV; Anlage u. Einrichtung botan. Schulgärten 93; Entstehg d. Deklination i. d. flektir. Sprachen 96/98 II; Entstehg d. Konjugat. i. d. flektir. Sprachen 00/02 II. ( )

Krause, Aug. Friedr., VJ & S., ASV., ♀, Nov., Roman, Essay, Lehrer. Breslau XVI, Piastenstr. 23. (ebda $^{28}_{8}$ 72.) **V:** Schlesisches Dichterbuch 02; Unter dem stark. Leben, Nn. 04; Sonnensucher, R. 07; Das stille Leuchten, R. 10; Flammensturm, R. 13.

Krause, Edu., ♃, Prähistorik, Ethnologie, /, Konservator des Mus. f. Völker-

kunde. Berlin-Zehlendorf, Goethestr. 41. (Berlin $^{13}|_{6}$ 47.) V: Neues Verfahren z. Conservierg d. Eisenaltertümer 82; Amerikas Nordwestküste (m. Bastian u. Grünwedel) 82, n. F. (m. Bastian) 83; D. Kulturländer d. Alten Amerika III (m. A. Bastian) 88; D. megalith. Gräber (Steinkammergräber) Deutschlands (mit O. Schoetensack) I Altmark 93; Die Werktätigkeit der Vorzeit 04; Vorgeschichtl. Fischereigeräte u. neuere Vergleichsstücke 04.

Krause, Fedor, Chirurgie, Dr. med., a.o. UP., GMedR., dirig. Arzt d. chir. Abt. d. Augusta-Hospit. Berlin W, Kurfürstenstr. 78. (Friedland i. Schl. $^{10}|_{3}$ 57.) V: Üb. maligne Neurome u. d. Vorkommen v. Nervenfasern in ihnen 87; Z. Erinnerg an R. v. Volkmann (R. Leander) 90; Tuberkulose d. Knochen u. Gelenke 91 u. 99; Über die Verwendung großer ungestielter Hautlappen zu plast. Zwecken 96; Neuralgie d. Trigeminus 96; Chirurgie d. Gehirns u. Rückenmarks I 08, II 11; Lehrbuch der chirurg. Operationen 12, 13.

Krause, Friedr., [illegible], Rektor a. D. Cöthen, Magdeburgerstr. 4. (Rieder i. Anh. $^{3}|_{10}$ 46.) V: Method. d. Unterr. in d. deutsch. Sprache, 2. A. 81; Schulunterr. in d. Nadelarb. 83, 5. A. 10; Kurzgef. Methodik d. Volksschulunterr. 83; Kant-Herbartsche Ethik 89; Gliederg d. Lehrarbeit in d. Erziehgsschule 94; Ermittelung der Ergebnisse des Unterr. 97; Seelenleben u. Seelenerziehg: I. Vorstellungs- u. Denkleben 98, II. Gefühls- u. Willensleben 99; Ergebnisse d. Behandlg deutsch. Sprachstücke, 4. A. 09; Sprachlehre d. Neudeutsch., 3. A. 02; Der Schulunterr. in d. Nadelarb. u. d. Stufen d. wissensch. Lehrverfahrens 03; Hören u. Sprechen 04; Der Staat als Erzieher 07.

Krause, Georg (Pf. Geo Silvanus, nur b. Nov. u. Erz. usw.), ASV., [illegible], spez. Ornithologie, Roman, Sekr. des Kgl. Mus. f. Naturkunde, Kgl. Konservator. Berlin-Pankow, Parkstr. 19a. (Glogau $^{23}|_{4}$ 58.) V: Die Columella d. Vögel 01; Oologia universalis palaearctica 05 f.

Krause, Georg, [illegible], Dr. phil., Professor, Begründer der „Chemiker-Ztg." (1876). Cöthen. (ebda $^{21}|_{6}$ 49.) Entdeckte das Reichardtit, ein neues Staßfurter Salz 74. V: D. Vorkommen u. d. Verwendg d. Staßfurtits 76; Intern. Tabelle d. chem. Elemente u. ihr. Eigensch. in deutsch., engl. u. franz. Spr. 76, 3. A. 82; Industrie v. Staßfurt u. Leopoldshall 77; Chem.-Kal. 81; Auszug aus d. Zolltarife d. Hauptstaaten f. Produkte d. chem. u. verw. Ind. 84, 3. A. 88; Les quatres Conjug. régul. 91; Alchym. Stud. 92; Beschreibg v. Cöthen 94; Die chem. Ind. u. ihr verw. Gebiete am Ende d. 19. Jahrh. 00, u. viele Artikel d. „Chem.-Ztg.", auch volksw. Richt., Abhandlgn z. Hebg d. Standesint. d. Chem., Einführ. e. Staatsex., Honorarfrage usw. 76—06.

Krause, Gottlieb, [illegible], Lit., Dr. phil., GP. Königsberg i. Pr., Sackheimer Hinterstr. 27. (Pieskeim b. Allenstein $^{25}|_{11}$ 52.) V: Beziehgn zw. Habsburg u. Burgund bis zum Ausgang d. Trierer Zusammenkunft, 1473 76; Beitr. z. Leben von Christ. Jacob Kraus 81; Friedrich d. Große u. d. deutsche Poesie 84; Gottsched u. Flottwell 93; D. preuß. Prov.-Min. Frhr. von Schroetter u. sein Anteil an d. Steinschen Reformgesetzgebg I 98; Der Bericht eines Augenzeugen üb. d. Zusammenkunft Friedrichs d. Gr. u. Josephs II. i. Neiße (1769) 02; Rudolf Reicke, ein Bild seines Lebens und Schaffens 05.

Krause, Gustav, Dr. phil., Politik, [illegible]. London NW, 28 Ampthill Square. (Burgstall $^{14}|_{3}$ 48.) V: The Commercial Corresp. 89; The Growth of German Unity 92; Bedeutg d. „Wacht a. Rh." 97. ( ) .

Krause, Heinrich, klass. [illegible], Dr. phil., Ob Biblioth. d. kgl. Bibl. Berlin-Weißensee, Falkenbergerstr. 189. (ebda $^{25}|_{3}$ 56.) V: De Vergilii usurpatione infinitivi 78.

Krause, Frau Helene verw. v., geb. v. Boddien (Pf. C. v. Hellen), Nov. Ludwigslust i. M., Am Bassin 8. (Brandenburg $^{13}|_{1}$ 41.) V: D. Herr Diakonus 83; Ursula 84; Um der andern willen 92; Hanna 94; Im Strom d. Großstadt 94; Grenadier 94; Meister Wieberts Tochter 94; Kalandsturm 94; Echtes Gold 94; Godalay 94; Hittebarn 94; Freiheit 95; Neue Märch. I 95, II 00; Königin Luise 95; Zum Licht 95; Und dennoch 95; 2 Miniaturen 97; Wort u. Waffen, R. 98; Durch tiefe Wasser 98; Er kommt, Volksbuch 99; D. Testament d. Kaisers, R. 01; Tina, Volksb. 03; D. Schatz d. Pfarrers zu Poppenburg, Volksb. 04; Dorothees Geheimnis, R. 05; E. gefangene Seele, R. 07; Fritz v. Jürgas, R. 09; Wir u. das Beste in der Welt, 2. A. 09; Unter der wendisch. Krone, Wandergn durch Mecklenburg 12.

Krause, Ludwig, [illegible], [illegible], Stadtarchivar. Rostock, St. Georgstr. 111 II. (Stade $^{9}|_{3}$ 63.) V: D. Rostocker Weinbuch 1382 bis 1391 (m. Ernst Dragendorff) 08.

Krause, Robert, PA., VB., RP., VBJ., Eisenbahn- u. Verkehrsw., [illegible], Red. der „Wochenschrift f. deutsche Bahnmeister", Hrsg. u. Red. der „Ztg. f. technische Zugbeamte". Berlin W 30, Hohenstaufenstr. 42. (Ronneburg $^{25}|_{11}$ 57.) V: Friedrich List; Neue Bahnen der Luftschiffahrt.

Krauske, Otto, [illegible], Dr. phil., o. UP. Königsberg i. Pr., Königstr. 39. (Potsdam $^{16}|_{10}$ 59.) V: D. Entwicklung d. ständig. Diplomatie 85. H: Staatsschriften Friedrichs II., Band III 92; Acta Borussica, Behördenorganisation Friedrich Wil-

helms I. 94 ff.: Briefe Friedr. Wilhelms an Leopold zu Dessau 05. ()

Krauß, Ernst, VJ & S., ♛, ⌂, ⁂, ⚷. Gartenstadt Hellerau b. Dresden. (Stammheim b. Calw $^{28}_{2}$ 72.)

Krauß, Ernst (Pf. E. v. Satteldorff), ASV., ♆, Rom. Satteldorf, Württbg. (Eberbach, Württbg. $^{8}_{8}$ 87.) **V:** Leben u. Liebe, G. 12, 4. A. 13; Seelen, die zum Lichte führen, Erz. 13, 3. A. 13; Frühlingsglanz u. Sonnenleuchten, Erlebnisse 13. *

Krauß, Friedr. S. (Pf. Suljo serhatlija), PA., CP., slav. Völkerkunde, **Uc:** SüdslavRP, Dr. phil., Inh. d. Ethnolog. Verlages in Leipzig, Hrsg. v. „Der Urquell", „Biblioth. ausgew. serb. Meisterwerke", „Roman. Meistererzähler", „Anthropophyteia, Jahrb. f. folklor. Erhebgn", „Beiwerke" u. „Histor. Quellenschriften z. Studium d. Anthrop.", „D. Volksmund". Wien VII/2, Neustiftg. 12. (Požega $^{7}_{10}$ 59.) **V:** Sagen u. Märchen der Südslaven 83/84 II; Südslav. Pestsagen 84; Südsl. Hexensagen 84; Sitte u. Brauch d. Südsl. 85; Kaiser Konstantin a. d. Sonnenburg 86; Mundschaftsrecht d. Mannes üb. d. Ehefrau bei d. Südsl. 86; Sreća, Glück u. Schicksal i. Volksglauben d. Südsl. 86; Bauopfer b. d. Südsl.; Über d. Einfluß d. Orients a. d. Südsl. 88; Wahlbrüder 88; Südsl. medizin. Zaubersprüche 88; Sveta Nedeljica 88; Königreiche Kroatien u. Slavonien 89; La fin du roi Bonaparte 89; Burgfräulein v. Preßburg 89; Orlović, d. Burggraf v. Raab 89; Volksglaube u. relig. Brauch d. Südsl. 89; Leitf. d. serb. u. deutsch. Sprache 92; Böhm. Korallen a. d. Götterwelt 93; Haarschurgodschaft bei d. Südsl. 94; Billige Bräute, L. 95; Bojagić Aliles Glück u. Grab 95; Bajuwaren im Guslarenliede 96; D. Zeugung in Sitte, Brauch u. Glauben d. Südslav. 90/01 III; Allg. Methodik d. Völkerkunde (m. L. Scherman) 99; Streifzüge im Reiche d. Frauenschönheit 03; Die Braut muß billig sein! Singsp. 03; Künstlerblut, Sch. (m. C. Norberg) 03; Die Anmut d. Frauenleibes 04; D. Volkskunde i. d. Jahren 1897—1902 04; Südslav. Volksüberlief., d. sich a. d. Geschlechtsverkehr beziehen, I. Erzählgn 04; Um holder Frauen Gunst, R. (m. Kulke) 05; Zigeunerhumor 07; Slav. Volkforschgn 08; D. Geschlechtsleben in Glauben, Sitte u. Brauch der Japaner 11; D. Geschlechtsleben des ukrain. Bauernvolkes (m. Tarasevskyj u. Hnatjuk). **H:** Ed. Kulkes Schriften. **Uc:** Artemidoros, Symbolik d. Träume 81; B. Gj. Nušić: Auf uferloser See, Dr. 03; Um hohen Preis, Dr. 04; M. Gj. Glišić, Ein Geniestreich, Pst. 03; K. Trifković, 4 Lspe. 04; V. V. Vukasović, D. Blume v. Cannosa, Mater Dolorosa 05; Corović, Liebe u. Leben i. Herzogland 06; J. A. Dulaure, D. Zeugung in Glauben, Sitten u. Bräuchen d. Völker (m. K. Reiskel u. H. Ihm) 08; Bourke, Der Unrat in Sitte usw. d. Völker (m. H. Ihm) 13.

Krauß, Ida, s. Großmann, Ida.

Krauß, Karl, Gefängniswesen, Pfr., Strafanst.-Geistlicher a. D. Karlsruhe i. B. (Buchen $^{8}_{9}$ 43.) **V:** D. Gefangenen u. Verbrecher unt. d. Einfluß d. Christentums 89; Im Kerker vor u. nach Christus 95; D. Kampf gegen d. Verbrechensursachen 05; Lebensbilder aus d. Verbrecherwelt, m. Abhandlg. üb. Verbrechen u. Willensfreiheit, Schuld u. Strafe 12.

Krauß, Rud., ♛, Lit.♛, ♆, Dr. phil., Geh. Archivrat. Stuttgart, Heidehofstr. 15. (Cannstatt $^{14}_{3}$ 61.) **H:** Fr. Notter, Ged. i. Ausw. 93; E. Mörikes Briefe I 03; E. Mörikes sämtl. Werke 05 VI; W. Hauffs sämtl. Werke 12 VI. **V:** Württbg. Fürsten in Sage u. Dichtung 94; E. Mörike als Gelegenheitsdichter 95; Schwäbische Lit.-Gesch. 97/99 II; Esther (Vollendung d. Grillparz. Fragments) 03; Herzog Karl Eugen v. Württ. u. seine Zeit: 6. u. 7. Heft, D. schöne Literatur u. Theat. 05; D. Schauspielbuch 06, 2. A. 09; Das Stuttgarter Hoftheater 08; Die Frau, Stimmen der Zeiten u. Völker 13.

Krauß, Samuel, Ψ, **Uc:** Heb, Dr. phil., Prof. a. d. isr. theol. Lehranst. Wien II, Ferdinandsstr. 23. (Ukk i. Ung. $^{18}_{2}$ 66.) **V:** Systemat. jüd. Religionslehre (ung.) 95; Talmud. Lebensregeln u. Sittenlehr. 96; Griech. u. lat. Lehnwörter im Talmud, Midrasch u. Targum 98 f. II; David Kaufmann, Biogr. 01; D. Leben Jesu n. jüd. Quellen 02; Hebr. Komment. zu Jesaia, Gitomir 04; Antoninus u. Rabbi 10; Talm. Archäol. I 10, II 11, III 12; Die galil. Synagogenruinen 12.

Kraut, Philipp, ⚒, ✉, Politik, ⁄, ♆, Justizaktuar i. P. Weinheim a. d. Bergstraße, Villa Schloßberg. (ebda $^{29}_{1}$ 76.)

Kraut, Reinhard, Sozialw., Dr. phil., verantw. Schriftleiter d. Halbmonatsschr. „Der Vortrupp". Großflottbek, Gustav Adolf-Str. 3 I. (Hamburg $^{28}_{4}$ 71.) **Bearb:** Bergman, Gesch. d. Antialkohol-Bestrebgn 04.

Krautmann, Edmund, Dr. jur., k. k. Bezirksrichter i. Justizministerium. Wien IV, Hechteng. 17. ($^{4}_{7}$ 79.) **V:** Österreich. Staatsbürgerkunde f. Schule u. Haus (m. Ferd. Krautmann). ()

Krautmann, Ferdin., Bürgersch.-Dir. Wien VI, Loquaiplatz 4. (Neutitschein $^{10}_{5}$ 50.) **V:** Sind die bestehenden Versich.-Ges. vertrauenswürdig od. soll d. Versich.-Wesen verstaatl. werden? Rechtschreibstoffe in Aufsatzform.; Regel- u. Wörterbuch f. d. neue Rechtschreibg: Österr. Staatsbür-

gerkunde f. Schule u. Haus (m. Edm. Krautmann); Darstellgn aus d. Weltgesch. f. Bürgerschulen.

Kraze, Frl. Friede H., Jugdschr., Nov., Roman, Ψ. Weimar, Wallendorferstr. 21. (Krotoschin $5|_1$ 70.) **V:** Was ich meiner kleinen Gertrud erzählte 95; Johs. Brüggemann, Dr. 02; Allerleirauh, Vogelfrei, Nn. 04; Im Schatten der Weltesche, R. 05; Heim Neuland, KolonR. 08; D. Sendung des Christoph Frei, soz. R. 13; Die Kriegspfarrer, kulturhist. R. 14. *

Krazer, Adolf, ⅄, Dr. phil., ThSchP., GHofR. Karlsruhe i. B., Westendstr. 57. (Zusmarshausen $15|_4$ 58.) **V:** Fachschriften. ()

Krebs, Carl, BP., Musik, Dr. phil., Prof., Senats-Mitgl. d. Kgl. Akadem. der Künste. Berlin-Friedenau, Ringstr. 56. (Hanseberg $5|_2$ 57.) **V:** Die Frauen in d. Musik 95; Dittersdorfiana 00; Schaffen u. Nachschaffen i. d. Musik 02; Haydn, Mozart, Beethoven 05; Mozart 06; Des jungen Kreislers Schatzkästlein 09.

Krebs, Erich, Technische Sprachw., Geschichte d. Technik, Ingenieur d. Schiffsmaschinenbaues. Elbing, Hansastraße 3. (Vogelsdorf, Kreis Nieder-Barnim $3|_9$ 82.) **V:** Technisches Wörterbuch: I. Deutsch-Englisch 08, II. Englisch-Deutsch 08, III. Deutsch-Französisch 09, IV. Französisch-Deutsch 10. ()

Krebs, Norbert, ⊕, Dr., k. k. RealschulP. u. UDoz. Wien XIII/2, Hadikg. 54. (Leoben $29|_8$ 76.) **V:** Die nördl. Alpen zwisch. Enns, Traisen u. Mürz 03; D. Halbinsel Istrien 07; Länderkunde der östr. Alpen 13.

Krebs, Werner (Pf. Meister Hämmerli), ⊠, Gewerbewesen, Sekret. d. Schweizer. Gewerbever. Bern, Schwarztorstr. 36. (Thun i. d. Schweiz $21|_{11}$ 54.) **V:** Organis. u. Wirksamkeit d. gewerblichen Schiedsgerichte 87; Schweiz. Kranken- u. Unfallversicherg 91, 92, 00; Z. Schutze d. Kleingewerbes 93; Ill. Züricher Ausstellungszeitg 94; Förderg d. Berufslehre 95; Gewerbl. Fachberichte 86, 87, 96; Gewerbeausstellung Thun 99; D. gewerbl. Organisation einst, jetzt u. künftig 99; Stand u. Entwicklg d. schweiz. Gewerbetätigkeit 99; Wie fördert man s. Konkurrenzfähigkeit? 00; Meister Hämmerlis Ratschl. üb. Arbeit u. Erholg 00; Fachber. üb. Paris. Ausstell. 01; Organisat. d. Lehrlingswesens u. d. gewerbl. Fortbildungssch. 04; Handwerker u. Gewerbetreibende, vereinigt Euch! 06; Welche Anforderungen stellt die soz. Gesetzgebg an die Statistik? 08; D. Organisation des Kredites für Gewerbe, Kleinhandel u. Landwirtschaft in d. Schweiz 08; Methode der Berufswahl 09 (auch franz.); Ratschläge von Meister Hämmerli f. jugendl. Arbeiter, Wegleitg i. d. Fremde 10; Mittel f. eine rationelle Berufswahl im Mittelstande 12. ()

Krecker, Reinhold, Natur- u. Sozialwissenschaft, Dr. med., Arzt. Ohlau in Preuß.-Schles., Oderstraße 11. (Baumgarten, Kr. Ohlau $8|_8$ 62.) **V:** Des Gesetzes Erfüllung, Eine naturwissenschaftliche Begründung der organischen, gesellschaftlichen u. sittlichen Bildung des Menschen 05.

Krehl, Stephan, Musik, Prof., Lehrer f. Theorie a. kgl. Kons. f. M. Leipzig, Mozartstr. 17 I. (ebda $5|_7$ 64.) **V:** Musikal. Formenlehre 03 II; Allgem. Musiklehre 04; Kontrapunkt 08; Beispiele u. Aufgaben zum Kontrapunkt 08; Fuge 08; Musikerelend 12.

Kreibich, Hans R., Erz., Ψ, Dialekt, ℙ, **Ue:** FEI, RealschulProf. Prag II, Erste Deutsche Realsch., Nikolanderg. 5. (Algersdorf $16|_5$ 63.) **V:** D. franz. Sprichw. als Musterbeisp. f. synt. Regeln 95; Ollelee aus'n Darfe 95; D. Hutberg b. Mertendorf 96; Pachblüml u. Battlzwacku 07. **H:** W. Ernst, Aus vergangenen Jahrhunderten 11. **Red:** Kalender u. Jugendbüchlein d. Bundes d. D. in B.

Kreibig, Josef Klemens (Pf. Dr. Laurentius), ⁂, Nov., Dr. phil., k. k. RegR., UDoz. Wien, Linke Wienzeile 40. (ebda $18|_{12}$ 63.) **V:** Epikur, 86; D. Kreutzer-Sonate Tolstois v. Standpunkte d. Moral 91; Seelenwandergn, N. 92; Geschichte u. Kritik d. eth. Skeptizismus 96; Krapotkins Morallehre u. deren Beziehgn z. Nietzsche (pf.) 96, 2. A. 99; D. Aufmerksamkeit als Willenserscheing 97; D. 5 Sinne d. Mensch. 01, 2. A. 07; System d. Werttheorie 02; D. intellektuellen Funktionen 09.

Kreichgauer, Damian, Geophysik, Lehrer der Geographie. Mödling (St. Gabriel), Nd.-Östr. (Rockenhausen, Pfalz $1|_5$ 59.) **V:** Die Aquatorfrage in der Geologie 02; Das Sechstagewerk 07; Himmel u. Erde (m. a.) 09.

Kreindler, Leo, BJ & SB., Theater-Kritik, ⁄, Berliner Briefe, Hrsg. d. Feuilletonkorresp. „Berlin. Bilderbogen". Berlin N 37, Schwedterstr. 24. ($^{23}|_9$ 86.) *

Kreisler, Emil, Lit. ♛, Dramaturgie, Dr. phil. Charlottenburg, Dahlmannstr. 15. (Wien $^{11}|_8$ 81.) **V:** Der Stoff u. die Quelle von Bauernfelds Lustspiel „Das Tagebuch" 07; Hebbels Frauengestalten 07; Hebbel als Politiker 09. **H:** Peter Probst: Fastnachtspiele 07, Meisterlieder 09.

Kreisler, Karl, Lit. ♛, Dr. phil., Prof. Brünn. (Wien 82.) **V:** Der Ines de Castro-Stoff im roman. u. germ. Drama 08; Rainer Maria Rilke 10; Junge Jahre, G. 12; Über die Prinzipien e. modernen

Homerübertragg 12. H: F. Kürnberger, Novellen, mit Biogr. 11. ()

Kremnitz, Frau Mite verw., geb. von Bardeleben (Pf. George Allan, Idem), SDS. Berlin-Wilmersdorf, Berlinerstraße 9. (Greifswald $^{4}{}_{1}$ 52.) V: Rumän. Skizzen 81; Fluch d. Liebe, N. 81; Rum. Märch. 82; Aus d. rum. Gesellsch. 82; Rum. Anteil am Kriege 1877/78 87; Ausgewanderte, R. 90, 2. A. 05; Elina, N. 94, 2. A. 10; Aus d. Leben König Karls v. Rumän. 94—01 IV; Sein Brief, N. 96, 2. A. 08; Herr Baby, N. 00, 2. A. 10; Mann u. Weib, N. 02; Am Hofe v. Ragusa, R. 02; Fatum, R. 02; Kg. Karl v. Rumän., e. Lebensbild 03; Carmen Sylva, Biogr. 03; Biogr. d. Fürstin Mutter zu Wied 04; Mutterrecht, N. 06; Eine Hilflose, R. 06; Siegerin Zeit, R. 07; Was die Welt schuldig nennt, N. 07; D. rote Streif, R. 08, 2. A. 09; Ist das — das Leben? R. 08; D. Getäuschten, R. 09; Laut Testament, R. 10; Tönendes Erz, Lsp. 12; Das Geheimnis der Weiche B. M., N. 13; — (m. Carmen Sylva:) Rumän. Dichtgn 83, 3. A. 89; Aus 2 Welten, N. 83, 8. A. 10; Astra, N. 86, 6. A. 03; A. Bolehn, Tr. 86; Feldpost, N. 86, 4. A. 03; In der Irre, N. 87, 4. A. 01; Rache 88, 3. A. 01.

? **Krempl**, Josef, DÖSchG., in oberöstr. Mundart, ⊙, 𝒻, stud. phil. Wien, Universität. (Taufkirchen $^{11}{}_{2}$ 62.) V: Meine Landsleut, Dichtgn 03, 5. T. 12; Bilder aus d. Volksleben, Dichtg u. Skn. 04—05, 20. Tsd.; Landluft, Dichtgn 07, 3. A. 12; Aus'n Löbn griffen, Skn. 10, 2. T. 12; Hoamatg'läut', Dichtgn 12.

Kren, Jean, ⊙, Dir. d. Thalia-Theat. Berlin SW, Hallesches Ufer 6. (ebda $^{30}{}_{3}$ 62.) V: Possen u. dgl. ()

Krenberger, Salomon, ℙ, Dr. phil., PrivatschulDir., Hrsg. u. verantw. Red. d. Vierteljahrsschrift „Eos". Wien XIII/8, Auhofstr. 222. (Triesch i. Mähr. $^{23}{}_{1}$ 61.) H: Seguin, Die Idiotie u. ihre Behandlg nach physiolog. Methode (nach d. Engl.)12: Itards Berichte über den Wilden v. Aveyron 13.

Krenn, Leop., ⊙, Eisenb.-Sekr. Wien XIII, Cumberlandstr. 12. (ebda $^{6}{}_{12}$ 50.) V: Zahlr. Possen u. Operetten, als: Heißes Blut, Armes Mädel, Einer von der Burgmusik, Landstreicher, Drei Wünsche, Schöne von New York, Veilchenmädel, An der schönen blauen Donau, Eine vom Moulin rouge, Das sündige Wien, Miß Gibbs, Chantecler od. d. Sehnsucht nach d. Hahn, Hupf mein Mäderl, In 50 Jahren, u. v. a. ()

Krenowski, Ernst, SDS., ♆, Nov., Kritik, Literatur, ⊙, Musik, Kultur. Berlin-Wilmersdorf, Livländische Str. 11. (Rossitten $^{12}{}_{6}$ 59.) V: Schlagende Wetter, soz. G. 98; Von gold. Spindel, lyr.-ep. Dichtgn 99; Aus d. Welt des Ballets 00; Soz. Lyrik, Lit.-ästhet. Studien 03—06; Festschr. z. Gesangswettstreit des westsächs. Arbeitersängerbundes in Schneeberg 04; Notfeuer, G. 04; Rich. Wagner in der Karikat. 07: Theaterbroschüren 08; D. Straße I 10; Auf der Barrikade, soz. Ged. 11; Wächserne Flügel, N. 11. H: Franz Held, Ausgew. Werke 12; Rob. Schweichel, Erzählgn aus s. Nachlaß 14.

Kressner, Erwin, ⚔, GenMajor z. D. Berlin-Friedenau. V: Aus österr. Kadetten- u. Leutnantszeit, Jugenderinnerungen 02: Unter preuß. Banner, Friedens- u. Kriegserinnerungen 04.

Kretschman, Lily v., s. Braun, Lily.

Kretschmayr, Heinrich, ♔, Dr., a.o. ö. UP. u. k. k. Staatsarchiv-Dir. im Min. d. Inn. Wien VII, Kircheng. 19. (Bruck a. d. Leitha, NÖ. $^{15}{}_{7}$ 70.) V: Ludovico Gritti 96; Das deutsche Reichsvizekanzleramt 97; Geschichte von Venedig I 05; Die österr. Zentralverwaltung I. Abt. (m. † Thom. Fellner) 07 III.

Kretschmer, Frau Dora-Lotti, geb. Hopf (Pf. Dora-Lotti), ♆, Oberlehr.-Gattin. Breslau, Bockstr. 14 I. (Görlitz $^{7}{}_{10}$ 84.) V: Gedichte 04.

Kretschmer, Hugo, 𝒻, VB. Breslau XVIII, Kais. Wilhelm-Str. 186. (ebda $^{26}{}_{7}$ 61.) V: Neuse Bauern, 2. A. 00; Wach auf! D. Schäfer 97; Rübezahl 99; Bu druba u. drunten 02; Durflaben 02; Sonntagsausflüge ins Schlesierld. 03 u. 07; D. Erbmuhme 03; Durch Breslau in Eile 04 u. 07; Am Wege u. Abseits 07; Breslau, die Stadt u. ihr Leben 10.

Kretschmer, Karl, ℙ, Dr. phil., Geh. RegR., ProvSchulR. a. D. Breslau, Fürstenstr. 93. V: Lesebuch zur Gesch. d. Pädagogik 06, 2. A. 10; Gesch. d. deutsch. Nat.-Lit. nebst Poetik 07; Deutsche Erdkde für Mittelschulen (m. V. Steinecke) 10; Deutsche Erdkde f. höh. Mädchenschulen (m. V. Steinecke u. J. Kösters) 11.

Kretschmer, Konrad, hist. ◍, Dr., Prof., UDoz. Charlottenburg, Eosanderstr. 30. ($^{28}{}_{7}$ 64.) V: Phys. Erdkde im MA 89; Entdeckg Amerikas m. Atlas 92; Hist. Geographie v. Mitteleuropa 04; Italien. Portolane d. MA. 09; Anleitg zum Kartenzeichn. 11; Gesch. d. Geographie 12; Küsten der „Landes" 10; u. Karten.

Kretschmer, Paul, Ψ, Dr. phil., o. UP., MitHrsg. von „Glotta", Zeitschr. f. griech. u. lat. Sprache. Wien VIII, Florianig. 23. (Berlin $^{2}{}_{5}$ 66.) V: D. griech. Vaseninschriften 94; Einleitg in die Gesch. der griech. Sprache 96; Regeln f. d. Bildg zoolog. u. botan. Namen 99; Die Entstehg der Koine 00; D. heut. Lesb. Dialekt 05. ()

Kretzer, Max, SDS., Roman, Nov., ⊙. Berlin-Westend, Reichsstr. 10.

(Posen $^{7}|_{6}$54.) **V:** D. beiden Genossen, R. 80, 4. A. 00; Sonderbare Schwärmer, R. 81 II, 3. A. 03; D. Betrogenen, R. 82 II, 5. A. 00; Schwarzkittel, Erz. 82, 2. A. 95; D. Verkommenen, R. 83 II, 7. A. 12; Berl. Nov. u. Sittenbilder 83 II, 3. A. 11; Ges. Berl. Skizzen 83; Im Sturmwind d. Sozialismus, Erz. 83, 10. A. 07; Drei Weiber, R. 86 II, 3. A. 10; Im Riesennest, Sk. 86, 3. A. 12; Im Sündenbabel, R. 86, 2. A. 95; Meister Timpe, R. 88, 4. A. 08; Bürgerl. Tod, Dr. 88; D. bunte Buch, Nn. u. Skn. 88; E. verschloss. Mensch, R. 88 II, 2. A. 99; D. Bergpredigt, R. 89 II, 5. A. 08; Onkel Fifi 90, 2. A. 97; Der Millionenbauer, R. 91, 20. T. 12; dass., Vst. 91; Gefärbtes Haar, N. 91; Irrlichter u. Gespenster, R. 92; D. Buchhalterin, R. 93, 2. A. 00; Der Baßgeiger, D. verhexte Buch, Nn. 94, 2. A. 95; D. gute Tochter, R. 95, 2. A. 00; E. Unberühmter, Nn. 95; Der Blinde. Maler Ulrich, Nn. 96; Frau v. Mitleid, R. u. Skn. 96; D. Gesicht Christi, R. 97, 6. A. 11; Furcht v. d. Heim, N. 97, 3. A. 10; Berl. Skn. 98; D. Sohn d. Frau, Sch. 98; Mit verbund. Augen, R. 99 II, Volksausg. 10; Großstadtmenschen, Skn. 00; Warum? R. 00, 2. A. 08; D. Kunst zu heiraten, Schw. 00; D. Verderberin, Sch. 00; Der Holzhändler, R. 00, 20. A. 11; D. Madonna vom Grunewald, R. 01; D. wandernde Taler, M. Dichtg 02; D. Sphinx in Trauer, R. 02, Volksausg. 07; Magd u. Knecht, Erz. 02; Treibende Kräfte, R. 03, Volksausg. 13, 10. Taus.; Familiensklaven, R. 04, 3. A. 06; Das Armband, Erz. 05; Der Mann ohne Gewissen, R. 05, 2. A. 07, Volksausg. 11, 60. Taus.; Was ist Ruhm? R. 06, 10. T. 12; Herbststurm, Erz. 06; Das Kabarettferkel, N., 1.—5. A. 07; Leo Lasso, Sch. 07; Söhne ihrer Väter, R. 08, 3. A. 12; Das Hinterzimmer, R. 08, 10. T. 12; Mut zur Sünde, R. 09, 6. A. 12; Reue, R. 10, 2. A. 11; Waldemar Tempel, R. 11, 2. A. 12; D. blanken Knöpfe, R. 12, 2. A. 13; Ausgew. Novellen, 10. Taus. 12; Stehe auf u. wandle, R. 13; Das Mädchen aus der Fremde, R. 13.

Kretzmann, Friedrich Karl, ♆, Nov., Dr. jur., Amtsrichter. Ortelsburg, Luisenstr. 9. (Elberfeld $^{19}|_{7}$ 74.) **V:** Ged. 96, 2. A. 00; Neue Ged. 02.

Kretzschmar, Herm., Musik♛, Dr. phil., o. UP., Dir. d. Kgl. Instituts f. Kirchenmusik u. Dir. d. Kgl. akad. Hochsch. f. Musik, GRegR. Berlin-Schlachtensee. (Olbernhau i. Sa. $^{19}|_{1}$ 48.) **V:** Führer durch d. Konzertsaal 86—90 IV, 4. A. 12; Musikalische Zeitfragen 02; Gesammelte Aufsätze I/II 10; Gesch. d. neuen deutschen Liedes I 11; u. zahlr. Monographien.

Kretzschmar, Joh., Dr. phil., Staatsarchivar. Lübeck. **V:** Formularbücher Rudolfs v. Habsburg 89; Invasionsprojekte d. kath. Mächte geg. England z. Z. Elisabeths 92; Gustav Adolfs Pläne und Ziele in Deutschland 05.

Kretzschmar, Johs., Siedlgs♛, ℞, Dr. phil., RealschOberlehrer, Doz. am Institut f. Kultur- u. Universalgesch. bei d. Univ. Leipzig-Schleußig, Stieglitzstr. 2b. (Crimmitschau $^{25}|_{7}$ 76.) **V:** Zur Entstehg d. sächs. Städte 04; D. Entstehg v. Stadt u. Stadtrecht i. d. Gebiet. zw. d. mittl. Saale u. der Lausitzer Neiße 05; Entwicklungspsychologie u. Erziehungswissenschaft 12.

Kretzschmer, Frau Eleonore, geb. von Ribbentrop, ♆, ○, Majors-Gattin. Naumburg, Kösenerstr. 10. (Berlin $^{30}|_{8}$ 58.) **V:** Ged. 02; Humorist. Skizzen 03; Gustav Reitter, Charakterbild in 2 Aufz. 04; Die Spinne, Lsp. 04; Drahtlose Telegrafie, Lsp. 06; Kurirt, dramat. Lebensbild aus d. J. 2004 07; Was d. Weihnachtsbaum erlebte, dr. M. 08; Meine Tante — Deine Tante, Schw. 09; Das Kavalier-Verleih-Institut, Einakt. 10; Gute u. böse Geister im Leben d. Kindes, Märchsp. 11; Was die Weihnachtsbäume erzählen, desgl. 12; Regen u. Sonnenschein, desgl. 13.

Kreusch, Edmund, ASV., klerikal. Roman, Pfr. Offenburg, Baden, Friedrichstr. 62. (Eupen $^{30}|_{5}$ 62.) **V:** Peter Fourier 93, 2. A. 00; D. letzte Franziskaner zu Berlin 97; König u. Mönch 00; Kirchengesch. d. Wendenlande 02; Gewissensnot 04; Der Stettmeister 08; D. vorgeschichtl. Mensch 09; Die Jesuiten unserer Kolonien 10; Himmelschreiend 10; Im Schutze d. heiligen Gewandes 10.

Kreuter, J. L., Lokal♛, ObAssistent a. d. Stadtbibl. Frankfurt a. M., Marschnerstr. 1 I. (Gelnhausen $^{20}|_{4}$ 64.) **V:** Gelnhusana, Aus d. Gesch. d. Stadt Gelnhausen (Zeitschr.) 05 ff.; Führer durch die Barbarossastadt Gelnhausen 06; Gelnhausen 06; Beiträge z. Gesch. d. Urkunden d. Stadt Gelnhausen nebst Versuch e. Erklärg d. Ortsnamens 07; Einiges z. ält. Gesch. Gelnhausens, Egihel-mes-hus: d. urspr. Name des Ortes Gelnhausen 08.

Kreutzer, Guido, Roman, Nov., ⚔. Zuschriften durch Hofbuchhandlg Carl Duncker, Berlin W 35. (ebda $^{26}|_{8}$ 86.) **V:** Ich will deine Sonne werden, R. 08; Und wenn es köstlich gewesen ist . . ., R. 09; Was du ererbt von deinen Vätern hast, R. 10; Durch allerhöchste Gnade, Nn. 11; Ich liebe dich!, R. 11; Es waren zwei Königskinder . . ., R. 12; Der Gott, der Eisen wachsen ließ!, R. 12; D. Frauen vom hl. Herzen, R. 12; D. Feind im Land, R. 13; D. letzte Trumpf, R. 13; Du sollst e. Segen sein, R. 13; O Fraue — wundersüße! R. 13; D. deutsche

Baun, R. 13; Helm ab — zum Gebet! Nn. 14; D. Laien-Brevier d. milit. Begriffs 14.

Kreutzer, Johannes, ♛, Sozialpolitik, ℙ, Dr. phil., Prof., Dir. des Städt. Mädchengymn. Cöln a. Rh. (1858.) V: Otto v. Bismarck, s. Leben u. s. Werk 00 II.

Kreuz v. Steine, s. Engel, Emmy v.

Kreuzen, Joh. v., s. Doll, Franz.

Krey, Bernhard, 𝒻, ℙ, Lehr. u. Schriftleiter d. „Freundes d. Schrebervereine". Leipzig, Eichoriusstr. 17. (Dresden $^{12}{}_{6}$ 67.) V: Was Großstadtkinder sehen 07; Im Grenzlande kindl. Freiheit 10.

Kreyenbühl, Vinz., (k.), Politik, Kanonikus a. Stift z. St. Leodegar, Red. d. „Luz. Volksblatt". Luzern. (Pfaffnau $^{13}{}_{11}$ 36.) V: Nationalrat Beck-Leu 94. ( )

Krick, Ludw. Heinr., (k.), ✝, ⚒, ♛, D., Domkapitul. u. Gen.-Vikar, päpstl. Hausprälat, Red. d. „Theolog.-prakt. Monatsschr.". Passau. (ebda $^{24}{}_{7}$ 43.) V: Handb. d. Verwaltg d. kath. Pfarramtes 95, 2. A. 03; Handb. d. Verwaltg d. Kirchenvermögens i. Kgr. Bayern 78, 4. A. 04; Handb. d. kath. Pfründewesens i. Kgr. Bayern 79, 4. A. 04; D. kirchl. Brautunterricht 83, 3. A. 04; D. christl. Tugenden dargestellt in 48 Kanzelvorträg. 91; Die Errichtg letztwillig. Verfügg nach d. bayr. Landrechte 92; Kirchl. Baupflicht u. kirchl. Bauwesen nach den im Kgr. Bayern gelt. Ges. 93; Anleitg z. Berechnung d. Interkalarfrüchte erled. kath. Pfründen 96; Personalstand d. im J. 1803 aufgehoben. Stifter u. Klöster im Bist. Passau 03; Necrologium cleri Passaviensis 03; Chronol. Reihenfolgen der Seelsorgevorstände des Bistums Passau 11. H: Handbibliothek f. d. pfarramtl. Geschäftsführg i. Kgr. Bayern V.

Krickeberg, Frau Elisabeth, DSch., VB., Roman, Nov. Charlottenburg, Schloßstr. 16. (Liebenau $^{2}{}_{2}$ 61.) V: H. v. Stephan 97; Der Häßliche, Überflüssig, 2 Nn. 98; Dahinten in Polen, R. 99; Muck als Freiwerber u. a. Hum. 00; Ohne Liebe, Der tolle Graf 03; D. Frau Professor, R. 06; D. Krähe u. a. Nov. 10; Der Schwester Vermächtnis, R. 10; Und hätte der Liebe nicht, R. 13.

Krieck, Ernst, ⁂, Hauptlehr. Mannheim, Rennershofstr. 25. (Vögisheim $^{6}{}_{7}$ 82.) V: Persönlichkeit u. Kultur 10; Neueste Orthodoxie 10; Lessing u. die Erziehg d. Menschengeschlechts 13.

Krieg, Bernhard, (k.), Ψ u. ⁂, Dr. phil., GymnRektor. Ehingen a. Donau. (Weiler, OA. Gmünd $^{3}{}_{11}$ 68.)

Krieg, Hans, s. Jordan, Gustav.

Krieg, Thilo, ♛, Militärbiogr., Dr. phil., Archivar, herz. Archiv- u. Biblioth.-Vorstand. Coburg, Rosenauerstr. 12. (Haarhausen $^{3}{}_{2}$ 73.) V: Quaestiones Rutilianae 96; General v. Doering 98; General C. v. Alvensleben 03; General v. Gersdorff 07; General H. v. Treskow 11; Italien. Tagebuchblätter 11.

Krieg v. Hochfelden, Baronin Edith, geb. Gräfin Salburg-Falkenstein (Pf. E. Salburg), ☽, ♆. Arco. (Schloß Leonstein $^{14}{}_{10}$ 68.) V: Hochmeister v. Marienburg 88; Kronanwalt, G. 88; Charakterb. 89; Scheinehre, Zeitbild. 89; Neue Ged. 89; Cäsar, Tr. 90; D. Maier im Baumgarten, Vst. 90; Ged. 90, 2. A. 93; Neue Ged. 91; Die Exklusiven, R. 90/91; E. Erwachen, G. 92; Excelsior, G. 94; Bekenntnis, G. 95; Ein Frühlingsmärchen, G. 96; Seele, G. 97, Mirabeau, Sch. 97; Papa Durchlaucht, R.: Die Inklusiven, R.; Karriere, Skizzenbuch; Des armen Mannes Liederbuch, G. 99; Golgatha, R. 00, 3. A. 03; Humanitas, R., 1.—3. A. 02; Das Priesterstrafhaus, R., 1.—3. A. 03; Blaues Blut, Skn. 03; Judas im Herrn, R. 04; Feudal, Skn. 04; Königsglaube, R. 06 II; Wilh. Friedoff, R. 07; Deutsche Barone, 1.—3. A. 09; Deutsche Frauen in Welschland 09; Ein Konflikt 10; Dynasten u. Stände, Romane aus Österreich: I. Böhmische Herrn 10, II. Hofadel in Österreich 11; Wenn Könige lieben, R. 11; Neues vom blauen Blut, R. 12; Reaktion, R. 12. ( )

Kriegel, Friedr., ✉, Dr. phil., StadtR., Hrsg. d. „Jahresberichte üb. Sozial-Hygiene" u. d. „Zeitschr. f. Soziale Medizin". Berlin-Schöneberg, Apostel Paulus-Str. 18. (Berlin $^{16}{}_{11}$ 70.) V: J. St. Mills Lehre v. Wert, Preis u. d. Bodenrente 97.

Krieger, Frau Adele, geb. Schreiber (schreibt noch jetzt u. d. N.: Adele Schreiber), SDS., Nov., Essay, 𝒻, ♆, ✉, ℙ, Hrsgin d. Korresp. „Frauenzeitg". Berlin-Westend, Ahornallee 50. (Wien.) V: Nacht, O. (m. Fumagalli) 00; Kinderwelt u. Prostitution, 2. A. 03; Prügelkinder, 2. A. 03; Settlements 04; D. Bund f. Mutterschutz u. seine Gegner 07; Romane aus d. Leben 08. H: Das Buch vom Kinde 07 II; Mutterschaft (Sammelwerk f. alle d. Mutter betreffenden Probleme) 12.

Krieger, Albert, ♛, Dr. phil., GArchR., Sekr. d. bad. histor. Kommission. Karlsruhe i. B., Jollystr. 6. (Gaggenau $^{17}{}_{4}$ 61.) V: Über d. Bedeutung d. 4. Buches von Coccinius' Schrift „de bellis Italicis" für die Gesch. Kaiser Maximilians I. 89; Chronik v. Karlsruhe IV—XVIII 89/02; Verzeichnis der Slg. der Bilder, Karten u. Pläne d. Stadt Karlsruhe 96; Topograph. Wörterb. d. Großh. Baden 98, 2. A. 04 u. 05; Die Vermählung d. Markgrafen Friedrich Magnus v. Baden-Durlach u. d. Prinzess. Auguste Marie v. Schleswig-Holstein 03; Geschichte der Familie Bürklin 05; Re-

gesten der Markgrafen v. Baden IV 12. H: Bad. Biographien V (m. Fr. v. Weech) 06.

Krieger, Bogdan, ♔, Dr. phil., Kgl. Hausbibliothekar. Berlin W 61, Landgrafenstr. 14 III. (Orohoviça i. Ung. $^{8}|_{10}$ 63.) V: Quellenuntersuchung üb. Valerius Maximus 88; 7 Tage am Hofe Friedr. Wilh. I. 00; Hohenzollern-Bibliotheken: D. Kgl. Hausbibliothek 02; D. ersten 100 Jahre russisch-chines. Politik 04; D. Kgl. Schloß Bellevue b. Berlin 06. **Bearb:** Büchmann, Geflügelte Worte, 24. A. 10. ()

Krieger (Krüger), Hermann, 𝒻, ⊙, ⊞, ✍, ⚜. Reinfeld in Holstein. (Bielefeld $^{31}|_{5}$ 66.) V: Mod. Eginharde 95; Willy Meier, E. 99; Der Kaffee 04; Die Gründer, Lsp. 08; Familie Hahnekamp u. ihr Freund Schnurrig, R. 13.

Krieger, Philipp, Journalist. Cassel, Ottostr. 12. (ebda $^{18}|_{5}$ 69.) ()

Krieglstein, Eugen, s. Binder-Krieglstein, Reichsfrhr. Eugen v.

Kriegsmann, R. Hermann, Strafrecht, Dr. jur., a.o. UP. Königsberg i. Pr. (Wandsbek $^{13}|_{6}$ 82.) V: Wahnverbrechen u. untrüglicher Versuch 04; Der Rechtsgrund der Eigentumsübertragg 05; Mittäterschaft u. Raufhandel seit Feuerbach 07. ()

Kries, Joh. v., 𝒻, Dr. jur. h. c., med., phil. h. c., o. UP., GehR. Freiburg i. B., Goethestr. 42. (Roggenhausen in Westpr. $^{6}|_{10}$ 53.) V: D. Gesichtsempfindgn u. ihre Analyse 82; Prinzipien d. Wahrscheinlichkeitsrechnung 86; Studien zur Pulslehre 92; Gesichtsempfindungen (in Nagels Handbuch d. Physiologie) 04. ()

Kriesche, Frau Alma, PA., ⚜. Bonn, Mozartstr. 19. (Greifswald $^{27}|_{3}$ 44.) V: Stückchen ut olle un nige Tid 84; Vom Lebenswege 87; Stellung d. Frau u. Mutter i. Familienrecht nach d. Bestimmgn d. BGB. 00.

Krille, Otto, ⚜, ⊙. Stuttgart, Vogelsangstr. 37 I. (Börnersdorf i. S. $^{5}|_{8}$ 78.) V: Sonnensehnsucht, D. 03; Aus engen Gassen, G. u. einaktige Lspe. 04; Aus Welt u. Einsamkeit, G. 05; Neue Fahrt, G. 08; Anna Barenthin, Dr. 11; Das stille Buch, G. 11. ()

Krischan, s. Hoffmann, Max.

Krische, Paul, VP., PA., Naturw., 𝒻, ⊞, ⁂, Roman, 𝒻, Dr. phil., Biblioth. am Kalisyndikat, Red. v. „Die Ernährung der Pflanze" u. „Asgard" (Blätter f. kulturelles Leben). Berlin-Lichterfelde O, Berlinerstr. 151. (Göttingen $^{1}|_{5}$ 78.) V: Wie studiert man Chemie? 04; Excelsior 04; D. Untersuchg v. Düngemitteln 06; Das agrikult.-chem. Kontrollwesen 06; Futterbeigaben 06; Nährstoffausfuhr u. rationelle Düngg 07; D. Prov. Posen 07; Worte, Werte, Werke 06; Verwertg d. Kalis 07; Landw. Unterricht f. Soldaten 08; Landw. Futtermittel 08; Immortellen 09; Agrikulturchemie 10; Hein Träumerlein 10; D. Bedeutg d. deutsch. Kalisalze 10; D. Kalisyndikat u. s. Propaganda 10; D. Kalisalze Deutschl. Monopolschatz 10; 50 Jahre deutsch. Kaliindustrie 11; Von d. Reinheit d. Mannes 11; Wie stellt man Felddüngungsversuche an? 11.

Kritzinger, Hans-Hermann (Pf. C. Creutzer), ASV., VB., 𝒻, Dr. phil., Astronom der von Bülow-Sternwarte. Bothkamp bei Kirchbackau, Holst. (Boitzenburg, Kreis Templin $^{10}|_{6}$ 87.) V: D. Stern der Weisen 11; Die Bew. des Roten Fleckes auf dem Pl. Jupiter 11; D. Errungenschaften der Astronomie 12. *

Kriz, Rudolf (Pf. Jeremias), ⚔, 𝒻, ⚜, soziale Satire, k. u. k. Hauptmann i. liter. Bureau d. Kriegsministeriums. Wien VI, Köstlerg. 4. (Rosdalowitz $^{21}|_{2}$ 76.) V: Vom grinsenden Leben, gereimte Satiren 11.

Krobath, Karl, Volksers., ⚜, ⊙, Ethnogr., Männerchor-Komp. Wolfsberg, Kärnten, Herreng. (Ferlach $^{10}|_{2}$ 75.) V: Tolles u. Trauriges, Geschn. a. d. Kärntner Waldlande 06; Blüten am Dorn, G. 06; Der Mann mit den zwei Herzen u. a. Erzählgn 07; D. Bräutigam vom Himmel, Einakt. 07; In der Sonnseiten, Vortragsstücke 08; D. Kärntnervolk in s. Gebräuchen 08, 2. A. 09; Michels Brautwerbg, Kärntner Dorfgeschn. 09; Lawinen, neue Kärntn. Dorfgeschn. 09; Sterben, R. 11; Schalksfahrt, Humoresken aus Kärnten 12; Thomas Koschat 12. **Red:** Ehrenbuch Veldens 06.

Kroff (Kropff), Friedr., ⊙, Rom., Nov., Skizz. München, Theresienstr. 65 III. (Pleinfeld $^{30}|_{8}$ 69.) V: Leben u. Streben, kl. Erzgn. 00.

Kröger, Timm, Nov., JustizR. Kiel, Niemannsweg 26. (Haale $^{29}|_{11}$ 44.) V: Eine stille Welt, Nn. 91, 4. A. 09; Der Schulmeister v. Handewitt, N. 93, 4. A. 09; Die Wohnung des Glücks, N. 97, 3. A. 07, Volksausg. 04; Hein Wiek, N. 99, 3. A. 07; Leute eigener Art, N. 04, 4. A. 08; Um den Wegzoll 05, 2. A. 06; Der Einzige u. seine Liebe, N. 05, 2. A. 09; Heimkehr, N. 06, 2. A. 08; Mit dem Hammer, N. 06; Neun Novellen, Auswahl 06; Das Buch der guten Leute, N. 08; Aus alter Truhe, Nn. 08; Des Reiches Kommen, N. 09.

Krohn, Fritz, klass. ⁂, Dr. phil., ObLehr. am SchillerGymn. Münster i. Westf. (Schivelbein $^{25}|_{9}$ 73.) V: Quaest. Vitruvianae 96; Der *νοῦς* bei Anaxagoras 07; Ad, in u. a. Palaeographica 11. H: Vitruvius, De architectura 12. (*)

Krohn, Reinhold, Brückenbau, Dr.-Ing. h. c., ThSchP., GRegR., M. d. Herrenh. Danzig-Langfuhr, Jäschkentaler

Weg 47. (Hamburg $^{25}_{11}$ 52.) V: Theorie d. Brückenbaus 83. ()

Kroker, Ernst, Dr. phil., Prof., städt. Oberbiblioth. u. Archivdir. Leipzig, Kaiser-Wilhelm-Str. 46 I. (Waldenburg i. S. $^{21}_{11}$ 59.) V: Gleichnamige griech. Künstler 83; Katechismus d. Archäol. 89, 2. A. 00, der Mythologie 91; Gesch. der griech. Lit. I: Poesie 95; Ayrersche Silhouettenslg. 99; Dr. Faust u. Auerbachs Keller 03; Luthers Tischreden nach Mathesius 03; Festschrift d. Dürr'schen Buchhandlg zu Leipzig 06; Katharina v. Bora 06; Beiträge z. Gesch. Leipzigs 08; Leipzig (Kulturstätten) 08. H: Schrift. d. Vereins f. d. Gesch. Leipzigs; Luthers Tischreden in der Weim. Ausg.

Kroll, Adolf, ASV., ♂, ☿, △, ☉, ☽, ☻, Germ. ///. Blankenburg i. d. Mark. (Brodowin i. d. Mark $^{2}_{1}$ 80.)

Kroll, Elsa, s. Sprengel, Elsa.

Kroll, Wilhelm, Ψ, Dr. phil., o. UP., Mithrsg. d. Zeitschrift „Glotta". Breslau XVI, Hobrechtufer 12. (Frankenstein i. Schl. $^{7}_{10}$ 69.) V: De Q. Aur. Symmachi studiis 91; De oraculis Chaldaicis 94; Antiker Aberglaube 97; Catalogus codicum astrolog. graec. Vol. VI 03, Vol. V 2 06; Das Studium d. klass. Philologie 05, 3. A. 10; D. Altertumswiss. im letzt. Vierteljahrhundert 05; Gesch. d. klass. Philologie 08; Ausg. von Hermippus, Proclus, Valens, Firmicus, Ciceros Brutus u. Orator. H: Jahresber. üb. die Fortschr. d. klass. Altertumswiss. 98ff.; Adf. Ausfeld, D. griech. Alexanderroman 07; Pauly-Wissowas Realencyklopädie 08 ff.; Teuffel, Gesch. der röm. Litt., 6. A. 10—13.

Krollmann, Christian, ♔, Dr. phil., Archivar, UDoz. (Königsberg). Schloß Schlobitten, Ostpr. (Bremen $^{11}_{2}$ 66.) V: Burg Steckelberg 01; Wilhelm Dilich 01; D. Zukunft d. Hohkönigsburg 01; D. Defensionswerk im Herzogtum Preußen I 04, II 09; Selbstbiogr. d. Burggrafen Fabian zu Dohna 05; Ostpreußens Burgen 05; W. Dilichs Sächs. Städtebilder (m. E. P. Richter) 07; Schlacht b. Tannenberg 10; Landwehrbriefe 1813 13.

Kromayer, Johannes, alte ♔, Dr. phil., o. UP. Leipzig. (Stralsund $^{31}_{7}$ 59.) V: Antike Schlachtfelder: I. Griechenland 362 bis 222 v. Chr. 03, II. Griechenland 200 bis 46 v. Chr. 07, III. Italien u. Afrika 12; Roms Kampf um die Weltherrschaft 12.

Kron, Rich., neuer. Sprachwiss., Dr. phil., Prof. Wiesbaden, Parkstr. 65. (Gaderoth $^{29}_{7}$ 59.) V: W. Langleys Buch von Peter dem Pflüger 85; Guide épistolaire 93, in Neubearb. 01, 4. A. 11; Selbstunterrichtsbriefe (Methode Häußer) f. d. engl. Sprache 93, in Neubearb. 01; f. d. franz. Spr. 93, in Neubearb. 01; Le Petit Parisien 95, 17. A. 13; D. Methode Gouin 95, 2. A. 00; Verwendg bildl. Anschaugsmittel im neusprachl. Unterr. 96; The Little Londoner 97, 13. A. 13; French Daily Life 98, 6. A. 12; Deschaumes, Journal d'un lycéen pendant le siège de Paris 98, 2. A. 04; Desbeaux, Les trois petits mousquetaires 99, 4. A. 12; German Daily Life 99, 6. A. 11; Le Petit Allemand 02, 12. A. 11; En Allémagne 02, 3. A. 11; Bilder deutschen Lebens u. Wesens 04, 2. A. 10; En France 00, 5. A. 11; English Daily Life 00, 5. A. 12; English Letter Writer 00, 4. A. 11; The Little Seaman 00, 2. A. 09; Le Petit Marin 01, 2. A. 10; Graham's Victorian Era 01, 2. A. 09; Vocabulaire explicatif (zum Petit Parisien) 02; A Vocabulary (zum Little Londoner) 02; Stoffe zu franz. Sprechübungen 02, 6. A. 11; Stoffe zu engl. Sprechübungen 02, 4. A. 11; Le Petit Soldat 02, 2. A. 09; Naval Sketches 02; Naval Life 03; Französ. Verdeutschungswörterbuch 03; Englisches Verdeutschungswörterbuch 03; El Castellano actual (m. C. Román y Salamero) 05, 3. A. 11; Franz. Taschengrammatik 06; Engl. Tasch.-Grm. 07; Ital. Tasch.-Grm. 08; Span. Tasch.-Grm. 09; Zur Gestaltg des französ. Klassenunterrichts 09.

Kronau, Emile, s. Koerner, Erich.

Krone, Hermann, Photogr., ☿, ∩, ⁂, ThSchP. a. D., HofR. Laubegast b. Dresden. (Breslau $^{14}_{9}$ 27.) V: Darstellg d. natürl. Farben durch Photogr. 94; Dichtgn 99/03 IV: Beethoven in s. Sinfonien 02; Hier u. dort (diesseits u. jenseits) 03; Weltreise z. Beob. d. Venusdurchgangs: I. Auckland-Ins. u. Australien, II. Rückreise, Ceylon, Indien usw. 05; Über radioaktive Energie v. Standp. e. univers. Naturanschauung, m. Anh.: Die Rolle d. Lichts in d. Genesis 05.

Krone, Karl, Gartenbau, Red. d. „Hannov. Garten- u. Obstbau-Ztg". Hannover, Angerstr. 3. (ebda $^{3}_{3}$ 74.)

Krone, Frau Pauline (Pf. Pauline Wörner), Nov., Roman, Heimatkunst. Bötzingen am Kaiserstuhl. (Gnibel b. Tübingen $^{7}_{12}$ 61.) V: Orchideen im Lößgrund: I. Im Brunnen 96, 2. A. 08, II. Blawe Blume 96, 2. A. 10; Heimlich stille Welt 05—08 III; Der Winzer Schutzherr 10. H: Zähringers Kochbuch als Wirtschaftsbuch 98, 6. A. 12. (*)

Kronenberg, Moritz (Pf. Montanus, Philalethes), BP., ⁂, Politik, Liter., ✉, Dr. phil. Berlin W, Margarethenstr. 13. (Vlotho $^{3}_{4}$ 65.) V: Herders Philos. 89; Kant, s. Leben u. s. Lehre 97, 4. A. 10; Mod. Philosophen 99; Nietzsche u. seine Herrenmoral 01; D. Grundfragen d. franz. Kulturkampfs 04; Ethische Präludien 05;

Gesch. d. deutsch. Idealismus I 09, II 12. H: Spinozas Ethik.

Kroner, Rich., ✠, Dr. phil., UDoz., Mit-Hrsg. des „Logos". Freiburg i. B., Schwimmbadstr. 19. (Breslau $8|_3$ 84.) V: Fachschr. (*)

Kronfeld, Ernst Moritz, CP., ✠, Naturw., ✠, /, Dr. phil., kais. Rat, Red. am „Fremdenblatt". Wien II, Kais. Josef-Str. 33. (Lemberg $3|_6$ 65.) V: Typha 89; Volksnamen d. n.-österr. Pflanzen (m. F. Höfer) 89; D. neue Schönbrunn 90, 2. A. 91; Bakterien i. Haushalte 92; D. wichtigst. Blütenformeln 92; Gereimtes u. Ungereimtes 92; Gesch. des Safrans 92; Frauenheilkräuter 92; Synopsis d. neuen Arzneimittel (mit H. Heger); Bei Mutter Grün; Lazarettfahrten des Frhrn. Götz v. Berlichingen im deutsch-franz. Kriege 94; Die Frauen u. d. Medizin 95; Zauberpflanzen u. Amulette; Automatenzauber (Ballett m. Godlewski) 98; Bilderatlas z. Pflanzengeogr. 99; Studien über d. Verbreitungsmittel der Pflanzen, I: Windfrüchtler 00; Wenn die Katze nicht zu Hause ist (Ballett m. Godlewski) 01; Vom Pol zum Äquator 02; 150 Jahre Schönbrunner Tiergarten 02; Schönbrunner Tierbilder 03; Das Schönbrunner Schloßtheater 04—05; Der Weihnachtsbaum 06, 2. A. 07; Anton Kerner v. Marilaun 08; Eßbare u. giftige Schwämme 10; Edelweiß 10; Österreichs Gartenbau z. Regierungszeit des Kais. Franz Josef 11; Führer durch die Rothschildgärten 12; Gesch. der Gartennelke 13.

Kronfeld, Julius, s. Ströhmfeld, Gust.

Krönig, Bernhard, Gynäkologie, Dr. med., o. UP., GHofR. Freiburg i. B., Weiherhofstr. 16. (Bielefeld $27|_1$ 63.) V: Fachschr. ( )

Kronoff, Frida v., s. Hummel, Frida.

Kropatscheck, Friedr., D., Dr. phil., o. UP. Breslau-Carlowitz. (Wismar $25|_1$ 75.) V: Joh. Dölsch aus Feldkirch 98; Occam u. Luther 00; Schriftprinzip der luth. Kirche I 04; Aufgaben der christusgläubigen Theologie in der Gegenwart 05; Natur u. Sittlichkeit 06; Die Trinität 10. H: Bibl. Zeit- u. Streitfragen 05 ff.

Kropelin, Herman, SDS., ♆, Nov., Roman. Malchow in Mecklenb., Güstrowerstr. 387. (ebda $11|_4$ 74.) V: Wilde Rosen, G. 05; Jesus, E. 06; Harte Ehen, R. 11, 2. A. 12; Tideke Flotow, R. 13.

Kropff, Friedr., s. Kroff, Friedr.

Krose, Hermann, (k.), Statistik, SJ. Valkenburg (L.), Holland. (Bremen $28|_5$ 67.) V: Einfluß der Konfession auf die Sittlichkeit, nach d. Ergebn. der Statistik 00; Konfessionsstatistik Deutschlands 04; Selbstmord im 19. Jahrh. 06; Ursachen der Selbstmordhäufigkeit 06; Religion u. Moralstatistik 06: Kath. Missionsstatistik 08. H: Kirchl. Handbuch I 08, II 09, III 11, IV 13.

Kroth, Anton, VF & S., Auswärtige u. Komm.-Politik, /, Chefred. u. Dir. d. „Altonaer Nachr.". Altona a. E., Goethestr. 18. (Andernach a. Rh. $17|_{12}$ 62.)

Krticzka, Hans, s. Jaden, Hans K. Frhr. v.

Krücke, Arno, PA., ✠, Dr. med., Hrsg. der „Ärztl. Rundschau". München, Schwanthalerstr. 37. (Zeulenroda $19|_5$ 54.) V: Allg. Chirurgie 82, 8. A. 05; Spez. Chir. 83, 12. A. 08; Wasserkuren 88; Gicht u. Rheumatismus 90; Schwed. Bewegungskur 91; Hämorrhoiden 92; Lehrb. d. Wasserheilkunde 92, 2. A. 99; Ärztl. Vademec. 94, 18. A. 11: Torstenssen, Operutert 08. ( )

Krücken, Oscar von, s. Jászuigi, Alex.

Krückmann, Paul, Röm. u. bürg. Recht, Dr. jur., o. UP. Münster i. W., Altumstr. 1. (Neukloster i. M. $25|_{10}$ 66.) V: Zur Reform des Kaufrechtes 96; Institutionen des BGB. 97/98, 4. A. 12; Anschauungsmittel f. den Rechtsunterricht 00, 2. A. u. d. T.: Rechtsatlas 05, 4. A. 10; Anfechtung beim Viehkauf 04; Unmöglichkeit u. Unmöglichkeitsprozeß 07; Spruchrecht 08; Vorpraxis 11.

Krudewig, Johannes, ♛ u. Kunst♛, Dr. phil., Mitarbeiter der Denkmälerstatistik. Cöln-Klettenberg, Siebengebirgsallee 44. (Cöln $16|_7$ 77.) V: D. lange Landtag zu Düsseldorf 1591 01; Fuchsentaufen an d. mittelalt. Universitäten 01; Verzeichnis d. Pläne u. Ansicht. z. Gesch. d. Stadt Cöln u. ihrer Umgebg 02; Übersicht üb. den Inhalt d. kleineren Archive d. Rheinprov., Bd. II (m. Armin Tille) 04, Bd. III, Heft I 05, Heft II 06, Heft III 09, Bd. IV, Heft I 11, Heft II 12; Die Kunstdenkmäler d. Stadt Cöln I (m. Jos. Klinkenberg) 06, II 1 (Quellenübersichten) 12; D. Archive d. Universität u. d. Jesuitenkollegiums zu Cöln 10; D. Königsforst bei Cöln 12. ( )

Krug, Carl (Ps. Carl Niebuhr), ♛, Politik, /, Oriental., Red. an d. „N. Allg. Ztg.". Berlin SW 48, Wilhelmstr. 32. (ebda $5|_6$ 61.) V: Gesch. d. hebr. Zeitalters 94; Deborah-Lied 94; Studien z. Gesch. d. alten Orient 94; Chronologie Israels, Ägyptens, Babyl. u. Ass. 96; Amarna-Zeit 99, 3. A. 13; Einflüsse orient. Politik a. Griechenl. i. 6. Jahrh. 99; Forschung u. Darstellung 05.

Krug, Frau Maria, geb. Bleser (Ps. Alinda Jakoby), (k.), Roman, Jugendschr., ♆. Mainz, Jacobsbergerstr. 12. (Trier $16|_{10}$ 55.) V: Mod. Gegensätze, R. 84, 2. A. 05; Judenknabe von Prag, N. 85, 2. A. 05; Kämpfende Herzen, R. 86, 3. A. 05; Christkindl kommt, G. 90; Altarblüten, G. 93, 2. A. 99; Gräfin Ida Hahn-Hahn 94; Heideroseu, G. 95; Spät erkannt, N. 95;

Elsbeths Leiden u. Freuden, Erzn. 96, 4. A. 10: Das Lied v. St. Elisabeth, G. 97; Im Kampfe d. Lebens, N. 99; Philipp Welser. G. 00; Das Kind aus dem Hexenhause, Erz. 04; Saulus, Dr. 05; Aus dem Märchenlande, Erz. 06; Samson, Dr. 08; E. Luftschiffahrt zu den Seeräubern, Erz. 09; Charlotte Corday, Dr. 11; u. mehrere Lustspiele. ( )

Krügel, Gerhard, Volkskde., Erz., Märchen, ✒, Lehrer, Hrsg. des „Deutschen Volkswarts". Berlin SW 61, Schleiermacherstr. 12. (Buckow, Märk. Schweiz $^{2}{}_{6}$ 83.) **V:** Zwielicht, Märk. Erz., m. lyr. Ausklange 06, 2. A. 07; Russ. Märchen 10; Das Buch v. d. Meerleuten 11. **H:** Wilh. Steinhausen, Göttliches u. Menschliches 07, 40. Tausf. 09; Fouqué, Undine 07; J. Fr. Millet, e. Kunstgabe 09, 20. T. 10; Chamisso, Peter Schlemihl 10; Wilhelm Trübner, 20 Bilder aus s. Lebenswerk 11; Aus dem großen Krieg, von Augenzeugen 11.

Krueger, Albert G., ASV., Nov. Alt-Rahlstedt, Reinbekerweg. (Walther-kehmen b. Gumbinnen $^{25}{}_{5}$ 62.) **V:** Tropenkoller u. a. 10; Aus Indiens Sonnenbrand 11; Ennena 12; Geheimnis des Rajah 13; Die Lutha 13; Mayador u. Anderes 13.

Krüger, August, ASV. Roman, ✒, Humor. Obernigk b. Breslau. (Potsdam $^{10}{}_{10}$ 42.) **V:** Aus klein. Garnisonen, N. 88; Landadel 89; Frau Kommandant 90, n. A. 06; Hochwohlgeboren 91; Nur keinen Leutenant 91; Liebeswerben 91; Etwas Fehltritt 93. ( )

Krüger, Emil, Archäologie, Dr. phil., Prof., Dir. des ProvMus., Hrsg. d. „Röm.-germ. Korrespondenzbl.". Trier, Bergstr. 51. (Dedeleben $^{15}{}_{6}$ 69.) **V:** De rebus inde a bello Hispaniensi usque ad Caesaris necem gestis 95; Die Trierer Römerbauten 09.

Krueger, Felix, ✒, Psychologie, Dr. phil. et litt., o. UP. Halle a. S. (Posen $^{10}{}_{8}$ 74.) **V:** D. Begriff des absolut Wertvollen als Grundbegriff d. Moralphilosophie 98; Beziehgn d. experiment. Phonetik z. Psychologie 07; Mitbeweggn beim Singen, Sprechen u. Hören 10. **H:** Arbeiten zur Entwicklgspsychologie 13 ff.

Krüger, Ferdinand, westfäl. Dialekt ♆, Dr. med., GSanR., Prakt. Arzt. Berlin-Dahlem, Altensteinstraße 26. (Beckum $^{27}{}_{10}$ 43.) **V:** Rugge Wiäge, R. 82; Hempelmanns Smiede, R. 93 III; Witte Liljen u. a. Erz. 10. ( )

Krüger, Friedrich, ✒, Dr. phil., Prof., Technisch. Rat a. d. Kais. biolog. Anstalt f. Land- u. Forstwirtsch. z. Dahlem b. Berlin u. Dozent an der Kgl. Landw. Hochschule zu Berlin. Berlin-Lichterfelde, Hohbrechtstr. 10. (Schwerin i. M. $^{25}{}_{12}$ 64.) **V:** Schildlausb. (m. † GehR. Frank) 00; Krankheiten u. Beschädigungen der Nutz- u. Zierpflanzen. des Gartenbaues (m. Prof. Rörig) 08; u. mehrere Flugblätter u. Wandtafeln betr. Pflanzenschutz.

Krüger, Gustav, Dr. phil., Prof., Lektor an der Technisch. Hochschule und Lehrer a. d. Kriegsakademie. Berlin W 10, Bendlerstr. 17. (Zerbst $^{15}{}_{8}$ 59.) **V:** Fremde Gedanken in J. J. Rousseaus erst. Discours 91; Systematic English Vocabulary 92; Schwierigkeiten d. Englischen: a) Englische Synonymik 97, 2. A. 10, b) Engl. Ergänzgsgramm. 98, Übertragg 00; c) Engl. Syntax 04, 2. A. 14; Verbessergn u. Ergänzgn. z. Muret-Sanders 03; Engl. Unterrichtswerk 07 VI; Des deutsch. Offiziers englischer Wortschatz 07; Stille Gedanken e. Deutschen 08; Aus meiner Werkstatt 09; Die natürl. Nahrg des Menschen 11; Unenglisch-Englisch 11; Aus meiner Werkstatt, G. 12; Dictionn. Systématique (mit Gillot) I 12; Bunte Blätter, G. 13. **H:** Shaksp.: 1. Henry IV. 07; Coriolanus 08.

Krüger, Gust., †, Kirchen♛, D., Dr. phil., o. UP., GKirchR. Gießen, Löberstr. 22. (Bremen $^{29}{}_{6}$ 62.) **V:** Monophysit. Streitigkeiten 84; Lucifer, Bischof v. Calaris 86; Justins Apolog. 91, 3. A. 04; Altchristl. Lit.-Gesch. 95, Nachträge dazu 98; Was heißt Dogmengesch. 95; Entstehg d. N. Test. 96; Dogma v. N. T. 96; Wiedervereinigg d. christl. Kirchen 97; D. urchristl. Kunde 98; Zacharias Rhetor 99; Kritik u. Überliefrg 03; Landgr. Philipp als Politiker 04; Dogma v. d. Dreieinigkeit u. Gottmenschheit 05; Das Papsttum 07; Handbuch d. Kirchengesch. 09—13; W. E. von Ketteler 11; Albrecht Thaer 13. **H:** Hase, Kirchengesch. II 90, III 91/92, 2. A. 95 ff.; Theol. Jahresbericht 95 ff. **Uc:** Réville, D. Religion zu Rom unter den Severern 88, n. A. 06.

Krüger, Heinrich K. A. (Pf. Thies Ruge), plattd. Schriften, ObPostsekr. Schwerin i. M., Grenadierstr. 49. (Schönberg, Mecklb. $^{9}{}_{11}$ 78.) **V:** Ut swore Tiden, Erz. 10; De Spöök, Lsp. 12; Gesch. der niederdeutschen od. plattdeutschen Literatur 13. **H:** Bärmann, Kwatern 13. *

Krüger, Herman (Krüger-Westend), Lit.♛, ✒, Feuill.-Red. d. „Weser-Ztg.". Bremen. (Drebkau $^{24}{}_{2}$ 82.) **V:** Goethe u. d. Orient 03; Goethe u. s. Eltern 04; Melchior Meyr 05; Literarische Feuilletons 05; Charlotte Niese 06; D. Volks-Goethe 07; Goethe in Dornburg 08; Goethe als Mensch 09. **H:** Paulus Cassel, Schillers Braut v. Messina 05; Worte Mohammeds 08; Goethes Sprüche in Prosa: Maximen u. Reflexionen, 1.—10. Tausf. 08; Der Dichter der blauen Blume 10.

Krüger, Hermann, s. Krieger, Hermann.

Krüger, Herm. Anders, Lit.♛, Kritik, ⊙, Roman, Dr. phil., Prof., ThSchDoz. Hannover-Herrenhausen, Herrenhäuserstr. 76. (Dorpat $^{11}/_{8}$ 71.) **V:** Vermächtn. d. Tacitus, Sat. 96; Ritter Hans, Dr. 97: Sirenenliebe, R. 97, 2. A. 02; Waldhüters Weihnacht, Festsp. 97, 6. T.; Simple Lieder 98, 2. A. 00; Der junge Eichendorff 98, 2. A. 04; Der Weg im Tal, R. 03, 4. T. 05; Pseudoromantik: Frdr. Kind und der Dresdener Liederkreis 04; Krit. Stud. üb. das Dresd. Hoftheater 04; Gottfried Kämpfer, R. 04. 28. Tauf. 10; D. Kronprinz, dram. Historie 07: D. Graf von Gleichen, Tr. 08. Kaspar Krumbholtz, R. 09 II, 10. Tauf. 10; Der junge Raabe 11; Diakonus Kaufung u. a. Erz. 13; D. Pelzmütze, Kom. 13; Lexikon d. deutsch. Literatur 14.

Krueger, Hermann Edwin, ⊞, Dr. phil., Syndikus d. Deutsch. Volkswirtschaftlich. Verbandes, Hrsg. d. „Volkswirtschaftlich. Blätter". Berlin-Wilmersdorf, Hohenzollerndamm 190. (Berlin $^{13}/_{12}$ 80.) **V:** D. Einrichtgn z. Förderg d. Außenhandels in den Kulturstaaten 05; D. Beruf d. prakt. Volkswirts 07; D. freien Interessenvertretgn v. Industrie, Handel u. Gewerbe in Deutschland 08; Histor. u. krit. Untersuchgn üb. d. freien Interessenvertretgn usw. 08—09; D. wirtschaftl. u. soz. Lage d. Privatangestellten 10 f. III; Z. Frage d. Verbrauchs u. der Verbrauchsbelastg bei größeren im Gegensatz zu kleinen Einkommen 10; Das deutsche Vereinswesen 10; Wesen u. Bedeutg d. Kurierfreiheit 11; Zehn Jahre Deutscher Volkswirtschaftl. Verband 12. **H:** D. Vorbildg f. den Beruf d. volkswirtsch. Fachbeamten (m. v. Halle) 07; Volkswirtsch. Handbuch 09; Volkswirtschaftl. Streitfragen 10; Volkswirtschaftl. Jahrbuch d. Stahl- u. Eisenindustrie 12 f.

Krüger, Hugo, Röm. Recht, Dr. jur., a.o. UP. u. Univ.Bibliothekar. Münster i. W., Melchersstr. 25. (Landsberg a. W. $^{25}/_{5}$ 61.) **V:** Fachschr. ( )

Krüger, Karl A., ⊞, Rektor. Königsberg i. Pr., Friedrichstr. 15. (Schöneberg a. W. $^{14}/_{3}$ 39.) **V:** Schulgeographie, 30. A. 12; Kirchengeschichte, 8. A. 13; German. Heldensagen 13; u. a.

Krüger, Paul, röm. Recht, Dr. jur., o. UP., GJustR. Bonn, Königstr. 21. (Berlin $^{20}/_{3}$ 40.) **V:** Prozeß. Konsumtion u. Rechtskraft des Erkenntnisses 64; Kritik des Justinianischen Codex 67; Just. Inst. 67, 3. A. 08; Fragmentum de iure fisci 68; Corpus Juris Civilis (mit Th. Mommsen u. R. Schöll) 68 ff., 12. A. 11; Kritische Versuche 70; Gai Institutiones (mit W. Studemund) 78, 6. A. 12; Codicis Justin. Fragm. Veronensia 74; Codex Justin. 77; Collectio libr. iuris Antelustin. (m. Th. Mommsen u. W. Studemund) 78 ff.; Codicis Theod. Fragm. Taurinensia 80; Gesch. d. Quellen u. Lit. d. Röm. Rechts 88, 2. A. 12, frz. Bearb. 94, 2. A. 12.

Krüger, Richard, Prof., Dir. des Technikums d. fr. Hansestadt Bremen, Friedrich Wilhelm-Str. 11. (Berlin $^{15}/_{2}$ 56.) **V:** Handb. d. ges. Straßenbaues in Städten 81; Lehre v. d. Brennmaterialien 83; Filter f. Haus u. Gewerbe 86; Natürl. Gesteine 89 II; Lehrb. d. Rechnens m. imagin. u. komplexen Zahlen 93; Graph. Pläne z. Ermittelg d. Höhen schmiedeisern. Träger u. Holzbalken, d. Durchmesser gußeis. Voll- u. Hohlsäulen und d. Stärken hölzern. Stützen 96; Handbuch der Baustofflehre 99 II; Leitfaden d. Erd- u. Straßenbaues 04; Leitfaden d. Brückenbaues 05; Das Kleinpflaster 10.

Krüger, Walter, VV & S., ⊞, Kommunalpolitik. Hamburg-Harvestehude, Eppendorferbaum 11 Unterh. (Hamburg $^{12}/_{10}$ 84.)

Krüger-Ottzenn, Frau Prof. Bertha, Belletristik, wissensch. Lehrerin a. D. an d. Königin Luisenschule. Königsberg i. Pr., Tragh. Pulverstr. 5a. (Darkehmen $^{22}/_{3}$ 52.) **V:** Friedrich Schiller u. Königin Luise von Preußen 05.

Krüger-Westend, s. Krüger, Herman.

Krumbein, Gustav Eduard, Stenographie, Stadthauptbuchhalter a. D. Dresden, Seidnitzerplatz 8 I. (ebda $^{18}/_{9}$ 41.) **V:** Kurzgef. Gesch. d. Gabelsbergerschen Schule 74, n. A. 77; Wilhelm Stolze u. d. Entwicklungsgang s. Schule 76; Stenograph. Humoristikum 94, n. A. 97; Dir. Friedr. Wagner 94; Der Dresdener Gabelsberger Stenographenverein 98; Entwicklungsgesch. d. Schule Gabelsbergers 01; Leben u. Wirken F. X. Gabelsbergers 01; Vom Dresdener Stenographentage bis zur Gegenwart 03.

Krumbholtz, Robert, Dr. phil., Kgl. ArchivR. Münster i. W., Erphofstr. 35. (Stettin $^{1}/_{12}$ 63.) **V:** Samaiten und der Deutsche Orden b. zum Frieden am Melno-See 90; D. Gewerbe der Stadt Münster bis z. J. 1661 98. **H:** Zwei Schriften des Münsterschen Wiedertäufers Bernhard Rothmann, m. Einleitg üb. d. zeitgeschichtl. Verhältnisse 04; Westfälisches Urkundenbuch Bd. VIII m. Glossar u. Regist. 08—13.

Krumbholz, Willy Norbert (Pf. Willy Norbert), ♛, Roman. Berlin NW 23, Schleswiger Ufer 6. (ebda $^{2}/_{8}$ 85.) **V:** Barberina Campanini, e. Geliebte Friedrichs d. Gr. 08, franz. 09; Friedrichs d. Gr. Rheinsberger Jahre 11; Gräfin Potocka, der R. e. schönen Frau 13; Eine Kurtisane aus galanter Zeit 13.

Krumm, Hermann, Lit.♛, Prof., Ober-

lehrer a. D. Kiel, Feldstr. 146 II. (Kopenhagen $^{15}_{6}$ 55.) H: Fr. Hebbels Werke 92 u. 00; Schleswig-Holstein meerumschlungen in Wort u. Bild (m. a.) 96; Klaus Groth, Quickborn 00; Klaus Groths Briefe an s. Braut 10. ( )

Krupp, A., s. Fritzsche, Anna.

Krusch, Bruno, ☆, Chronologie, Quellenkritik, Verwaltgs☆, Dr. phil., GArchivR., Archivdirektor, Mitgl. d. Zentraldir. der Mon. Germ. hist. Hannover, Wiesenstr. 24. (Görlitz $^{8}/_{7}$ 57.) V: Studien zur christl. mittelalterl. Chronologie 80; Gesch. des Staatsarchivs zu Breslau 08; Ausg. in den Monumenta Germaniae (Scriptorer. Meroving. u. a.) 84 ff.

Krusche, G., ⚷, ObLehrer a. D. Leipzig, Körnerpl. 7. (Kl. Wilkawe, Schles. $^{8}_{9}$ 35.) V: Schulgesetzkde f. Eltern, Erzieher u. Lehr. i. Kgr. Sachs. 80; Lit. d. weibl. Erziehg u. Bildg i. Deutschl. v. 1700 bis 1886 87; D. Atmen beim Sprechen, Lesen u. Singen 07. H: Ungers Leitf. z. Kopfrechnen, 3. A. 81; Eckardts Anleitg, dicht. Meisterwerke zu lesen, 3. A. 83.

Kruse, Georg Rich., PA., ⊙, /, Dir. d. Lessing-Museums, Red. d. Bühnen- u. Musikwerke für Philipp Reclams Universalbibliothek. Berlin-Lichterfelde W, Reuterstr. 27. (Greiffenberg, Schl. $^{17}_{1}$ 56.) V: Die Herzlosen; Lortzing, Biogr. 99; Anneken vom Mönchgut 04; Falstaff u. D. lust. Weiber in vier Jahrh. 07; Otto Nicolai, Biogr. 11; Der Klarinettenmacher, O.; Die Jungfernstadt, Optte. (deutsche Bearb.). H: Lortzingbriefe 01, 2. A. 13; Undine, Hans Sachs, Ali Pascha (Oper von Lortzing), Klavierauszüge; Opernbücher: Hans Sachs, D. Jagd, Orpheus, Barbier v. Bagdad; Schauspieldirektor; Bastien u. Bastienne; D. schöne Galathee; D. lustigen Weiber: Francesca; Gold. Kreuz; Martha; Stradella; Königin von Saba; Fritzchen u. Lieschen; Folkunger; Der Weihnachtsabend.

Kruse, Johs., s. Prümer, Karl.

Kruse, Julie, s. Röttger, Julie.

Kruse, Iven, ♆, Novelle, Kritik, /, Theater-Kritiker d. „Hamb. Fremdenbl.". Hamburg, Dorotheenstr. 161. (Ruhwinkel i. Holst. $^{11}_{4}$ 65.) V: Schwarzbrotesser, holst. Geschicht. u. Gestalten 00, 2. A. 05.

Krüß, Hugo, Optik, Dr. phil. Hamburg, Adolphsbrücke 7. (ebda $^{23}_{2}$ 53.) V: D. elektrotechn. Photometrie 86; Kolorimetrie u. quantit. Spektralanalyse 91, 2. A. 09; Bericht üb. d. Arbeiten d. Lichtmeßkommission d. Deutsch. Vereins von Gas- u. Wasserfachmännern 97.

Krutschek, Paul, (k.), kath. Kirchenmus., Benefiziat. Neisse. (Falkenberg, OS. $^{14}_{9}$ 46.) V: Die Kirchenmusik nach dem Willen der Kirche 89, 5. A. 01; Rechtes Maß u. rechte Milde i. kirchenmus. Ding. 01.

Kubatz, Alfred, ✉, Kartellangelegenheiten, △, Alkoholfrage, Dr. phil., Geschäftsführer mehr. Verbände. Berlin W 35, Lützowstr. 89—90. (Cöln $^{13}_{8}$ 85.) V: Akademiker u. Alkoholismus 07; Zur Frage e. Alkoholkonsumstatistik 07.

Kubel, Ludwig, Roman. Lugau i. Sachs. (Eschershausen $^{7}_{11}$ 59.) V: Die Glocke v. Falkenried, Gesch. e. märk. Schulhauses 99, 3. A. 07; Winzenburg, R. a. d. Zeit der groß. Hildesheimischen Stiftsfehde 01 II; Die Apotheke zu Augerbeck, R. 05, 2. A. 07.

Kübler, Bernh., ⚖, Dr. phil. et jur., o. UP. Erlangen, Rathsbergerstr. 30. (Krotoschin $^{4}_{7}$ 59.) V: Ausg. d. Jul. Valerius 88, des Cäsar 93/97; D. Institutionen d. Gaius (m. E. Seckel) 03, 3. A. 13; Jurisprudentia Anteiustiniana I (m. E. Seckel) 08; D. Sententiae d. Paulus (m. E. Seckel) 11; Lesebuch des römischen Rechts 12. H: Vocabularium Jurisprudentiae Romanae 94, 98, 99, 03, 06, 10, 13; Jur. Schriften v. Theod. Mommsen 04, 05, 07.

Kübler, Wilhelm, Elektromaschinenbau, o. ThSchProf. Dresden-A. 7, Helmholtzstr. 9. (Berlin $^{8}/_{5}$ 73.)

Kubsch, Hugo, ⁂, Soziologie, ♌, Roman, Nov., /, cand. philos. Berlin-Steglitz, Heinrich Seidel-Str. 9. (Berlin $^{7}/_{3}$ 85.) *

Küchler, Carl, Germanistik, M. phil., ObLehr. Varel i. Oldenbg. (Stollberg $^{12}_{1}$ 69.) V: D. Faustsage u. d. Goethe'sche Faust 93, 2. A. 99; Faustsagnet og Goethes Faust 93; Gesch. d. Isländ. Dichtung d. Neuzeit (1800—1900) I 96, II 02; Unter d. Mitternachtssonne durch d. Vulkan- u. Gletscherwelt Islands 06; Wüstenritte u. Vulkanbesteiggn auf Island 09; In Lavawüsten u. Zauberwelten auf Island 11; Die Färöer, Studien u. Wanderfahrten 13. Ue: Zahlreiche Schriften aus dem Dän., Schwed., Norweg., Isländ. u. Altnord.

Küchler, Kurt, /, ♆, Rom., ⊙, Feuill.-Red. des „Hamburger Fremdenblattes". Nienstedten b. Hamburg, Kl. Flottbeker Weg 4. (Essen $^{9}_{3}$ 83.) V: E. Tageb. in Liedern 03; D. Roman eines Wahnsinnigen 03; Mod. Dichtgn 04; Adalbert v. Hanstein 04; Ischarioth, Dr. 05; Das Altonaer Stadttheater, 1. u. 2. A. 06; Gerh. Hauptmanns „Und Pippa tanzt" 06; Fahrten in Norw. 07; Des Lebens Possenspiel, Dr. 08; Sommerspuk, humor. Erz. 09; Hamburg. Schauspielerporträts 09; Ransis, Dr. 10; F. Hebbel, Leben u. Werk 10; Sommerspuk, Lsp. 10; Kajus der Strolch, Kom. 11; Ursulas fröhliche Fahrt, Lsp. 12; Die goldene Locke, Lsp. 13. H: Schillerfestschrift 05; Liliencron-Brevier 05; Hebbels Briefe, Ausw., 1.—4. A. 08.

Küchler, Ottomar Felix, Belletristik, Kirchschullehr. Brünlos b. Thalheim, Sachs. (Stollberg $^{21}/_{8}$70.) V: Knud und Ingeborg, N. 96.

Küchling, Herm., Dr. phil. Charlottenburg, Tegelerweg 11 II. (Weimar $^{20}/_{9}$41.) V: Novellen 86; Neue Tempelbilder 87; u. mehrere Theaterstücke. ()

Kück, Eduard, Germanistik, Dr. phil., Prof., GObLehr. Berlin-Friedenau, Wielandstraße 42. (Hollenstedt, Kreis Harburg $^{26}/_{12}$ 67.) V: Studia maxime critica in Aeschylum et scholia Aeschyli Medicea 90; Judas Nazarei, Vom alten u. neuen Gott (Flugschr. v. 1521) 96; Ausg. d. Schriften Hartmuths v. Cronberg 99; Schriftstellernde Adlige d. Reformationszeit: I. Sickingen u. Landschad 99; Niederdeutsche Beiträge z. deutsch. Wörterbuch 05; Das alte Bauernleben d. Lüneburger Heide 06; Feste u. Spiele d. deutsch. Landvolks (m. H. Sohnrey) 09, 2. A. 11; Heinrich Sohnrey (m. a.) 09; Heidjers Tanzmusik (m. Elfr. Schoenhagen) 11; Ein gotisch-westgerman. Zahlenproblem 12.

Kuczynski, R., Statistik u. Nationalökonomie, Dr., Dir. d. statist. Amts der Stadt Schöneberg, Sponholzstr. 47. (Berlin $^{12}/_{8}$76.) V: Der Zug nach der Stadt 97; D. heut. Grundlage d. deutsch. Wehrkraft 00 (m. Lujo Brentano); D. Einwandergspolitik u. d. Bevölkergsfrage d. Ver. Staat. v. Amerika 03; Ist d. Landwirtschaft d. wichtigste Grundlage d. deutschen Wehrkraft? 05; D. Entwicklg der gewerbl. Löhne seit der Begründg des Deutschen Reiches 09; Arbeitslohn u. Arbeitszeit in Europa u. Amerika 13.

Kuderna, Béla, ⚔, ♆, k. k. Oberst d. R. Wien VII, Schweighoferg. 4. (Preßburg $^{6}/_{6}$46.) V: Milit.-Stylistik (m. Oberst Bancalari) 89, 3. A. 99; Gewappnete Klänge 91, n. F. 96 u. 02; Kaiser-Sonette 98; Erträumtes u. Gereimtes, G. 04; Aus bewegten Tagen, Feldzugserinnergn von 1866 06; Per aspera ad astra, 3 Heldensänger aus d. J. 1809 09; Aus dem Wechsel der Stunden, u. G. 12.

Küfer, Kuno, s. Scheerbart, Paul.

Kuefstein, Franz Graf von, (k.), ⚭. Viehhofen, Nied.-Östr. V: D. Südirol. Frage 75; D. Grundsätze der polit. Partei 80; Der wirtschaftliche Wert 85; Duré du travail 90; Die Entwicklg z. Weltwirtsch. u. d. österr.-ung. Ausgleich 99; Eine neue Entwicklungsstufe d. Volkswirtschaft 03; Eine prinzip. Erörterung d. ländl. Schuldwesens 04; Grundrente u. städt. Bodenreform 06. Ue: P. Liberatores Grundsätze d. Volkswirtschaft 91.

Kugler, Frz. Xav., (k.), SJ., Entzifferg u. Erkl. astronom. u. relig. Keilinschriften, Dr. phil., Prof. am Ignatiuskolleg. Valkenburg (L.), Holl. (Königsbach, Pfalz $^{27}/_{11}$ 62.) V: D. babylon. Mondrechnung 00; Babylon u. Christentum, 1. Heft 03; Sternkunde u. Sterndienst in Babel: I. Entwicklung d. Babylon. Planetenkunde von ihren Anfängen bis auf Christus 07; II. Natur, Mythus u. Geschichte als Grundlagen babylon. Zeitordnung 09/12; Ergänzungen zu I u. II 13; Im Bannkreis Babels 10.

Kühl, Ernst, neutest. Exegese, D., Dr. phil., o. UP., GKonsistR. Göttingen. (Visbuhr b. Cöslin $^{29}/_{4}$ 61.) V: Fachschr. (*)

Kühl, Thusnelda, s. Petersen, Thusnelda.

Kuhlenbeck, Ludwig, ⚒, 𝒻, ♆, ⁂, Dr. jur., Prof., RA. Osnabrück. (ebda $^{25}/_{4}$ 57.) V: Eros u. Psyche, G. 87, 2. A. 90; Problem d. internat. Gelehrtensprache 89; Spaziergänge e. Wahrheitssuchers i. Reiche der Mystik 90; D. Chek- u. d. Giroverkehr 90; Das Ganze sammeln 90; Reform der Ehe 91; Schuldbegriff als Einheit von Wille u. Vorstellung 92; Lorbeer u. Rose, Dichtungen 94; Rechtsprechung d. Reichsger. in Bez. auf d. wichtigsten Begriffe u. Institute d. Zivilrechts 95; D. Okkultismus d. nordamer. Indianer 94; Von den Pandekten z. BGB. 97; BGB. f. d. Deutsche R. nebst d. Einf.-Ges. erl. 00, 2. A. 03; Im Hochland d. Gedankenwelt, Grundzüge e. heroisch-ästhet. Weltanschauung 04; Natürliche Grundlagen d. Rechts u. der Politik 04; Polit. Ergebnisse der Rassenforschg 05; D. Evangelium d. Rasse 05; La jurisprudence en rapport avec les autres sciences 05; Giordano Brunos Einfluß auf Goethe u. Schiller 06; D. Recht der Selbsthülfe 07; D. Entwicklungsgesch. d. röm. Rechts I 10. Ue: Giordano Brunos Gesamm. Werke, m. Erläutergn 04—09 VI; Lagrange, Physiologie d. Leibesübgn 11. H: Schellings Weltalter, d. Gespräch Clara 12.

Kuhls, Karl Friedr., ♆, Nov., Rom., Korrespondenz für Bodenreform, Ue: R. Potsdam, Albrechtstr. 3. (Wehwern, Livl. $^{4}/_{2}$ 62.) V: Winterblumenkranz, G. 99; D. Monopol, R. 10. Ue: A. Issajeff, Individualität u. Sozialismus 09.

Kuhn, P. Alb., (k.), Kunst♕, Ψ, Dr. phil., Prof., OSB., Kapitular. Einsiedeln. (Wohlen $^{24}/_{12}$ 43.) V: Roma 78, 7. A. 12; Vatikan. Wandgemälde 79; Melchior von Deschwanden 82; Stiftsbau Einsiedeln 83, 2. A. 12; Ästhet. Vorsch. 84; Allg. Kunstgesch. 91—08 VI; Mod. Kunst- u. Stilfragen 09; Ein moderner Fiesole 11.

Kuhn, Ernst, ind. Ψ, Dr. phil., o. UP., GR., Mit-Hrsg. d. „Zeitschr. f. vergleichend. Sprachf.". München, Heßstr. 5. (Berlin $^{7}/_{2}$ 46.) V: Beiträge zur Pali-Grammatik 74; Über Herkunft u. Sprache d. trans-

ganget. Völk. 83; Barlaam u. Joasaph 93; Der Einfluß d. arischen Indiens auf d. Nachbarländer im Süden u. Osten 04; J. K. Zeuß z. 100jähr. Gedächtnis 06; Übersicht d. Schriften Th. Nöldeke's 07. H: Literaturbl. f. orient. Philol. 83 ff. IV; Orientalische Bibliograph. 92 ff. Bd. VI—VIII.

Kuhn, Friedrich, klass. Ψ, Dr. phil., Ob.-Bibliothek a. d. Kgl. u. Univ.-Bibliothek. Breslau X, Enderstr. 13. (ebda $^{5}{}_{3}$ 63.) V: Symbolae ad doctrinae περὶ διαχρόνων historiam pertinentes 92; M. Hertz, Supplementum apparatus Gelliani 94; Beschreibendes Verzeichnis der alten Musikalien (Hss. u. Druckwerke) des Kgl. Gymnasiums zu Brieg 97. H: Bibliotheca philologica, Jahrg. 47—50 94—98. ()

Kühn, Daniel, Pfälzer Mundart, k. Rechn.-Kommiss. Speyer, Landauerstr. 37. (Hoeringen $^{28}{}_{3}$ 59.) V: Pälzer Schnitze 87, 2. A. 01; Aus der Hamet 05, 2. A. 10; Hoch die Palz 08, 2. A. 10; Allerhand Kumödi, Lspe. 12.

Kuehn, Friedr. Adolf, Musik, ♆, Nov., Dr. phil., Beamt. d. Finanzmin. Wien XVIII, Schumanng. 48. (Treudorf b. Olmütz $^{2}{}_{4}$ 70.) V: Kind. d. Hains (m. Lenz) 96.

Kühn, Julius, ♆, ☉, Lit♛, Dr. phil. Coburg, Adamistr. 1. (Bad Köstritz $^{10}|_{6}$ 87.) V: Welt u. Wille, G. 11; Drei Träume 12; Der junge Goethe im Spiegel der Dichtung seiner Zeit 12; Parfümsizilianen 12; Auf der Walhalla, dram. Prolog 14.

Kühn, Karl, franz. Unterrichtsbücher, Dr. phil., Prof., Real-G-Ob-Lehrer a. D. Wiesbaden, Emserstr. 51. (Rennerod $^{29}{}_{4}$ 48.) V: Z. Methode d. frz. Unterr. 83; Franz. Schulgrammatik 85, 8. A. 13; Kleine franz. Schulgramm. 90, 8. A. 13; Franz. Lesebuch f. Anfänger 92, 10. A. 12; f. Unterstufe 87, 14. A. 13; f. Mittel- und Oberst. 95, 11. A. 12; Franz. Elementarb. für lateinlose u. Reformschulen (mit R. Diehl) 03, 12. A. 13; La France et les Français, Ausg. A 03, 10. A. 13, Ausg. B. 10, 4. A. 13: Lehrbuch der franz. Sprache (m. R. Diehl), Ausg. A 04, 6. A. 12; La France littéraire (m. S. Charléty) 06, 2. A. 12; Lehrb. d. franz. Sprache f. Mittelschul. (m. R. Diehl u. W. Schwarzhaupt) I 09, 4. A. 13, II 10, 2. A. 13; Franz. Leseb. f. Mittelschul. (m. R. Diehl u. W. Schwarzhaupt) 10, 2. A. 13; Lehrb. d. franz. Sprache für höh. Mädchenschulen I—III (m. R. Diehl) 09, 5. A. 13; Lehrb. d. franz. Sprache f. Gymn. I—II u. Franz. Leseb. f. Gymn. (m. R. Diehl u. A. Preime) 12 f.

Kühn, Otto, Politik, ✓, Theater, Musik, Übsetzgn, Sprachphysiologie, Chefred. des „Mühlh. Anz.". Mühlhausen i. Th. (Berlin $^{13}{}_{3}$ 63.)

Kühn, Walter, SDS., Dramaturgie, Theat.- u. Kunstkritik, Dr. phil., Mitarb. d. „Krit. Rundschau". München, Ziebolandstr. 19 IV. Berlin $^{30}|_{1}$ 86.) V: Shakespeares Tragödien auf d. deutsch. Theater 09; Heinr. v. Kleist u. d. deutsche Theater 12. *

Kühn, Wilhelm (Pf. Dr. phil. Odo Bäumert), Populär ✓, Sozialhygiene, Dr. med., Prakt. Arzt, Bes. e. elektr. Heilanst., Hrsg. d. „Korresp. f. Gesundheitswes.". Leipzig, Liebigstr. 8. (Celle $^{21}|_{11}$ 65.) V: Der Frauenbart u. s. Entfernung 95, 2. A. 03; Neues mediz. Wörterbuch 06, 3. A. 13.

Kühnau, Richard, Volkskunde, Dr. phil., Prof., Gymn.-Oberlehrer. Breslau, Kaiserstraße 76. (Branitz bei Cottbus $^{10}|_{2}$ 58.) De trishtubh-jagatica metrorum Indicorum gente 85; Die Trishtubh-Jagati-Familie, ihre rhythm. Beschaffenheit u. Entwicklg 86; Rhythmus u. indische Metrik 87; D. Bedeutg d. Backens u. d. Brotes im Dämonenglauben d. deutschen Volkes 00; Schlesische Sagen I 10, II 11, III/IV 13. *

Kühnau, Richard, roman. Ψ, Dr. phil., Gymn.-Oberlehrer. Cöln a. Rh., Niedrigstr. 12. ($^{23}{}_{5}$ 84.) (*)

Kühne, Elisabeth, s. Gnauck-Kühne.

Kühne, Frau Julie, DSch., ☉. Danzig-Oliva, Zoppoter Chaussee 6 a. (Stettin $^{9}|_{5}$ 37.) V: Frauenvereine der Gegenwart usw. 70; Elfr. Laub, Dr. 73; D. Badegesellsch., Lsp. 95; D. Rattenschloß, Lsp. 76; Sie will wie Er u. er ihr Glück, Lsp. 82; Villa Frankreich, Kom. 96; Gedichte u. Sprüche 06; Gesammelte dramat. Werke 09.

Kühnemann, Eugen, ⁂ u. Lit.♛, Dr. phil., Lit. D. h. c. (Harvard u. Wisconsin), o. UP. Breslau-Krietern, Schloßparkstr., Altes Schloß. (Hannover $^{28}|_{7}$ 68.) V: D. Kantischen Studien Schillers u. d. Komposition d. Wallenstein 89; Fürst Bismarck in Kissingen (anon.) 92; Turgenjew u. Tolstoj 93; Herders Persönlichkeit in seiner Weltanschauung 93; Herders Leben 95; Kants u. Schillers Begründung der Ästhetik 95; Grundlehren d. Philosophie, Studien über Vorsokratiker, Sokrates u. Plato 99; Sokrates u. die Pädagogik 01; Über die Grundlagen d. Lehre d. Spinoza 02; D. Eröffng d. Kgl. Akademie zu Posen, Festrede 03; Schiller 05, 4. A. 10; Schiller u. die Deutschen d. Gegenwart 05; Fichtes Reden an die deutsche Nation 06; Von der deutschen Kulturpolitik in Posen 06; Charles W. Eliot, President of Harvard University 09; Herder, 2. A. 12; The Inauguration of E. K. as the first C. Schurz Memorial Prof. 11. H: Herder, Werke I, IV u. V (in Kürschners Deutscher Nation.-Lit.) 91/93; Schillers philosoph. Schriften u. Ged. (Philos. Bibl. Bd. 103) 02, 2. A. 10; Herder (Dürrs Deutsche Bibl. Bd. 9) 04, 5. A. 13; Schillers Philos. Ged. (Haus-

bücherei d. deutschen Dichter-Gedächtnis-Stiftg Bd.11) 2. A. 07; Schillers Ausgew. Briefe (Hausbücherei Bd.12 u.13), 3.A.11.

Kühner, Phil., PA., Publizistik, /, Bes. u. Chefred. d. „Eisen. Tagespost", Dir. d. Wagner- u. Reuter-Museums. Eisenach, Schmelzerstr. 2. (Landau, Pfalz $^{7}/_{10}$ 58.) **V:** Hannibal, Lsp. 94; Eisenachs Schulgemeinschaft m. dem Staate 08.

Kuhnigk, Josef, Kunstkritik, Nov., Roman. Charlottenburg, Bayernallee 5. (Roessel $^{5}/_{10}$ 77.)

Kuhr, Alex., Bibliogr., Antiquar. Berlin-Friedenau, Wilhelm Hauff-Str. 18. (Königsberg i. Pr. $^{25}/_{11}$ 53.) **Red:** 6. A. v. Othmer's Vademecum d. Bücherfreundes.

Kujot, Stanisl., (k.), westpreuß. Prov.-♛, Pfr. Griebenau per Unislaw. (Kielpin $^{13}/_{11}$ 45.) **V:** Gesch. d. Abtei Pelplin 75; Haupt d. hl. Barbara, Erz. 75; Bistumsgüter in Pommerellen 80; Gewundene Wege, Erz. 89; Wer ist schuldig? Erz. 89; Aus gesundem Stamm, Erz. 89; D. Thorner Tumult v. 1724 97; Visitationes Archidiac. Pomeraniae 97/99 III; Wer hat die Pfarrkirchen d. Culmer Diözese gegründet? I (poln.) 03, II 05; W. von Ketrzyńskis Neueste Arbeiten über Bischof Christian von Preußen u. den D. Orden (bis 1235, poln.) 05; Das „Thorner Blutbad" 11.

Kükenthal, Willy, ♈, ☸, Dr. phil., o. UP. u. Dir. d. Zoolog. Inst. u. Mus. d. Univ. Breslau. (Weißenfels $^{4}/_{6}$ 61.) **V:** Fachschr. ( )

Kukula, Rich., Bibliogr., Hochschul♛, klass. ♆, Statistik, Dr. phil., k. k. HofR., Dir. d. Univ.-Bibliothek. Prag III, Quai 3. (Gonobitz, Steiermark $^{9}/_{10}$ 57.) **V:** De tribus pseudacronianorum scholiorum recensionibus 83; Amts-Instruktion für die Ausarbeitg des Zettelkataloges d. k. k. öff. u. Univ.-Bibl. in Prag 97. **Ue** u. **Bearb:** Van Ermenghem, Üb. d. Cholerabazillen 87. **H:** Österr. Hochschulkal. 90/92; Allg. deutsch. Hochschulen-Almanach 88, 2. A. 92, 1. Ergänz.-Heft 93; „Minerva", Jahrbuch d. gelehrt. Welt 92/96.

Kukula, Rich. Cornelius, klass. ♆, Dr. phil., o. UP. Graz II, Ruckerlbergg. 5. (Laibach $^{25}/_{3}$ 62.) **V:** De Cruquii codice vetustissimo 85; Die Mauriner Ausgabe des Augustinus, Beitrag z. Gesch. d. Lit. u. d. Kirche im Zeitalter Ludwigs XIV. 98; Lehr- u. Lesebuch d. franz. Sprache für österr. Gymn. (m. O. Boerner) 99; Tatians sog. Apologie, exegetisch-chronolog. Studie 00; Altersbeweis u. Künstlerkatal. in Tatians Rede an die Griechen 00; Literarische Zeugnisse über den Artemistempel von Ephesos 05; Der Kanon der altsprachl. Lektüre am österr. Gymnasium (m. H. Schenkl u. E. Martinak) 06; Alkmans Partheneion 07; Aphorismen über metrisches Lesen 09; Römische Säkularpoesie, neue Studien zu Horaz' XVI. Epodus u. Vergils IV. Ekloge 11. **H:** Meisterwerke d. Griech. u. Römer in kommentierten Ausg. (m. H. Schenkl) 01 ff.; A. Laurie, Mémoires d'un Collégien 02; Briefe des jüngeren Plinius, komm. Ausg. 04, 3. A. 12; Textkrit. Ausg. d. jüng. Plinius i. d. Bibliotheca Teubneriana 08, 2. A. 12. **Ue:** Tatians Rede an die Bekenner d. Griechentums 13.

Kulemann, Wilh., ✉, LGR. a. D. Göttingen. **V:** D. Berufsvereine, 1. Abteilg 08/13 VI. (*)

Kullberg, Emil Frithjof, Roman, ♂. Hamburg 6, Schäferkampsallee 9. (Cuxhaven $^{2}/_{1}$ 77.) **V:** Springtanz, R. aus d. nord. Bauernleben 05; Ludwig Bösenberg & Sohn, e. hamburg. Kaufmannsgesch. 06; Der Pilgrim, R. 11. ( )

Kullmann, Albrecht, Epik, ♆, Prof., GObLehr. Beusheim a. d. B. (Frischborn $^{16}/_{3}$ 61.) **V:** Die beid. Freunde, J. 86.

Kullnick, Max, Anglistik, Dr. phil., Vorsteher der Kgl. preuß. Auskunftstelle für Schulwesen. Berlin-Friedenau, Wilhelmshöherstr. 6. (Berlin $^{9}/_{2}$ 76.) **V:** Studien üb. d. Wortschatz im Syr Gawayne 02; Vom Reitersmann zum Präsidenten, e. Lebensbild Th. Roosevelts 08; Präsident Taft 09. **Ue:** Roosevelt: Jagden in amerik. Wildnis 07, 4. A. 08; Im Reiche d. Hinterwäldler 05, 2. A. 10; Jägerfreuden 07; Als Cowboy unter Cowboys 09; Afrikan. Wandergn 10; Sylvanus Stall: Was e. Mann von 45 wissen muß 10; Was eine Frau von 45 wissen muß 10. **H:** The North American Wilderness and its Game (Auswahl aus Roosevelt) 09; Gerade aus! Ein Kompaß für die Fahrt durchs Leben (aus d. Nachlaß v. P. v. Gižycki) 09; Roosevelts Staats- u. Lebenskunst, aus s. Reden u. Botschaften ausgewählt 10; Jahrbuch der Kgl. Preuß. Auskunftstelle f. Schulwes. 13.

Külpe, Frances, geb. James, ASV., SDS., Skizzen, Roman, Frau Pastor. Auf Reisen. (Gouvernement Orel, Rußl. $^{20}/_{2}$ 62.) **V:** Freilichtskizzen aus Rußland u. a. 01; Wera Minajew, R. 02; Die Insel des Lebens, M. u. Phant. 06; Mutterschaft, balt. R. 07; Drei Menschen, R. 07; Der Schmerzenssohn, R. 09; Rote Tage, Nn. 10; Doppelseele, R. 10, 2. A.; D. Silbergarten, Nn. 11; Wege der Liebe, Nn. 11; An der Wolga, Nn. 12; Kinder der Liebe, R. 13.

Külpe, Oswald, ⁂, Dr. med. h. c., Dr. phil., o. UP. München. (Candau $^{3}/_{8}$ 62.) **V:** Grundriß d. Psychol. 93; Einleitg i. d. Philosophie 95, 6. A. 13; D. Philosophie d. Gegenwart in Deutschland 02, 5. A. 11;

Immanuel Kant, Darstellg u. Würdigg 07, 3. A. 12; Erkenntnistheorie u. Naturwissenschaft 10; Psychologie u. Medizin 12; Die Realisierung I 12 f.

Kümmel, Conrad, (k.), AV., VJ & S., päpstl. Kammerherr, Monsignore, Chefred. d. „Kath. Sonntagsbl.". Stuttgart, Kernerpl. 2. (Rechberg 22_4 48.) V: D. Katholikentag v. Ulm 91; Ausgew. kath. Erzn. 93; D. Schreinermar 98, 3. A. 07; An Gottes Hand, Erzn. 97—00 VI (Adventsbilder 8. A., Weihnachtsbilder 8. A., Fastenbilder 7. A., Osterbilder 7. A., Muttergotteserzählgn 8. A., versch. Erzn. 5. A.); Auf d. Sonnenseite, hum. Erzn. 03/11 II (I 4. A., II 4. A.); Sonntagsstille, Erzn. 05—08 VI (Christmonat I u. II 4. A., Hinauf nach Zion I u. II 4. A., Aus Gesch. u. Leben I u. II, 3. A.); D. Lebens Flut, Erzn. 09 IV, 2. A.; Der große Krieg 1870/71, 4. A.; In Königs Rock 1870/71, 3. A. H: Kath. Volks- u. Hauskal. f. Württemberg.

Kummer, Franz, Geschichtswissensch., Dr. phil., Prof., GymnOblehr. Chemnitz, Kaiserstr. 33 I. (Leipzig $18|_9$ 64.) V: D. Bischofswahlen i. Deutschland zur Zeit des großen Schismas 1378—1418, vornehmlich in den Erzdiözesen Köln, Trier u. Mainz 92. ( )

Kummer, Friedr., Dr. phil., Prof. d. Lit.-Gesch., Feuilleton-Red. am „Dresd. Anz.". Dresden, Breite Str. 7. (ebda 30_3 65.) V: Tarquin, Dr. 89; M. Weitmoser, Dr. 91; Lockende Liebe, R. 94; Deutsche Literaturgesch. d. 19. Jahrh., dargest. nach Generation. 08, 2. A. 09; Karl Kösting, Biogr. 09; Führer durch Dresden 10; Richard Wagnerannalen 13. H: Karl Köstings Werke 09 III.

Kummer, Joh. Jakob, Versicherungswesen, Dr., gewes. Dir. des eidgen. Versicherungsamts. Bern (Schweiz), Gesellschaftsstr. 14. (Wynau, Kt. Bern $3|_{10}$ 28.) V: Berichte d. eidgen. Versicherungsamts üb. d. privaten Versicherungsunternehmgn i. d. Schweiz 1886—1902 88/04; Bundesrat Schenk, Leben u. Wirken 08. ( )

Kummer, Karl Ferd. Edler v., Germanist., ⚷, Dr. phil., HofR. Wien III, Ungarg. 11. (Linz $31|_5$ 48.) V: Jungfrau v. Orleans in d. Dichtg 74; Poet. Erzählgn des Herrand v. Wildonie u. d. kl. inneröstern. Minnesänger 78; Ministerialengeschlecht v. Wildonie 78; Erlauer Spiele 82: (m. Stejskal): Deutsch. Lesebuch f. österr. Gym., 10 Bde 83/86, 9. A. 10; Deutsche Schulgramm. 85, 8. A. 11; Stimm. üb. d. österr. Gymnas.-Lehrplan v. 84, 86; (m. Stejskal): Mhd. Lesebuch 88 u. Deutsch. Lesebuch f. österr. Realschulen 89 VIII, 7. A. 11; Einführg in d. Gesch. d. deutsch. Lit. (m. Stejskal) 93, 15. A. 13; Leitf. z. Gesch. d. deutsch. Lit. (m. Stejskal), 6. A. 09; Deutsch. Lesebuch f. Mädchenlyzeen (m. Stejskal) 01/04 VI, 2. A. 09; Deutsche Schulgramm. f. Mädchenlyzeen 02, 3. A. 12.

Kunde, Frau Anne-Marie (Pf. Anne-Marie de Grazia), ASV., ⊙, Nov., Übers. Dresden-Loschwitz, Schillerstr. 37. (Graz.) Ue: s. d. folg.

Kunde, Johannes (Pf. Hans Kürenberg), ASV., Übersetzer u. Rezitator. Dresden-Loschwitz, Schillerstr. 37. (Dresden $16|_1$ 77.) Ue: L. Frapié, D. Figurantin, R. (m. A.-M. Kunde) 09.

Kundel, Carl, BP., Politik, Red. an der „Vossisch. Ztg.". Berlin SO, Skalitzerstr. 96. (29_2 60.)

Kundt, Ernst, ✉, Dr. phil. Berlin-Friedenau, Stubenrauchstr. 34. (Karlsruhe i. B. 27_9 83.) V: Lessing u. der Buchhandel 07. MitH: Hogrefe, Auslandsbuch f. Kaufleute I 13.

Kunert, Fritz, UV., VA., Politik, Redaktionssekr. d. „Vorwärts", M. d. R. Berlin-Lichterfelde W, Roonstr. 24. (Alt-Landsberg $15|_9$ 50.)

Kunis, Kurt, verantw. Red. d. Wochenschr. „Die Mühle". Leipzig, Comeniusstr. 3. (ebda $23|_{11}$ 72.) V: Jahrbuch f. Müller, u. a. *

Kunis, Wilhelm, ✉, ❁, Chefred. d. Wochenschr. „Die Mühle". Leipzig, Comeniusstr. 3. (Leipzig-Schönefeld $19|_{11}$ 45.) V: Ill. Münz-, Maß- u. Gewichtskde 73; Sechs Tafeln ausgeführte Wasserräder 79; Reinigg d. Getreides usw. 83; D. Einrichtungen zur Unfallverhütg in Mühlen u. Maschinenfabr. 85; Arbeitsordnung für Mühlen 81, 2. A. 92; Deutsch. Mühlenkalender 93—02; Der Weltgetreidehandel (m. A. Deutschländer) 06.

Kuno, Hermann, s. Kunz, Hermann.

Kunoth, Georg, PA., Chefred. der „Brem. Nachr.". Bremen, Osterdeich 110. (ebda $17|_2$ 63.) V: Patriot. Lieder 99; Musikalien. ( )

Kunowski, Lothar v., ⊙, Dir. d. staatl. Zeichenlehrerkurse. Düsseldorf, Worringerstr. 78. (Ob.-Wilkau, Schles. $8|_{12}$ 66.) V: Durch Kunst z. Leben: I. Ein Volk v. Genies 01; II. Schöpferische Kunst 02; V. Licht u. Helligkt 06; VI. Gesetz, Freiheit u. Sittlichkt d. künstler. Schaffens 01; VII. Rhythmus und Bilderbogen, Grundsätze meiner Zeichenschule 03; Unsere Kunstschule 10.

Künsberg, Sophie Freiin v., ✉, Reisach b. Oberaudorf, Oberbay. (Karlsbad $5|_9$ 61.) V: Weihnachten im Wald 93; Marien-Leben 96; Sonnenwendnacht im Wald 05; Alpenblümeln 10; Alpenkräuter 11; Befreite Gefangene 13.

Künßberg, Eberhard Frhr. v., Rechtsgesch., Dr. jur., UDoz., Schriftleiter des deutsch. Rechtswörterbuches. Heidel-

berg, Bergstr. 53. (Porohy, Galiz. $28|_2$ 81.) V: Üb. d. Strafe d. Steintragens 07; Allg. Best. österr. Strafges. (m. C. Stooß) 09; Acht, Studie z. Rechtssprache 10.

Künstle, Karl, (k.), ✝, Kirchen♛, D., o. UP. Freiburg i. B., Leopoldstr. 6. (Schutterwald i. B. $8|_{10}$ 59.) V: Hagiographh. Studien üb. d. Passio Felicitatis cum VII filiis 94; Zwei Dokumente zur altchristl. Militärseelsorge 00; Eine Bibliothek der Symbole u. theolog. Traktate 00; Die Pfarrkirche St. Peter u. Paul in Reichenau-Niederzell u. ihre neuentdeckten Wandgemälde (m. K. Beyerle) 01; Das Comma Joanneum auf seine Herkunft untersucht 05; Antipriscilliana, Dogmengeschichtl. Untersuchgn u. Texte 05: Die Kunst d. Klosters Reichenau im 9. u. 10. Jahrh. 06; D. Legende der 3 Lebenden u. der 3 Toten u. der Totentanz 08: Vita s. Genovefae 10.

Kuntz, Frl. Marie, ♆, ObLehrerin an der städt. höh. Mädchenschule. Colmar i. Els., Studentenstr. 4. (Illzach) bei Mülhausen i. Els. $25|_9$ 66.) V: Am Wege gepflückt, G. 00; Ein neuer Strauß. G. 08.

Kuntz, Wilhelm, ⁂, Kritik, Dr. phil., ObLehrer. Spandau bei Berlin. (Schwarzhausen i. Th. $19|_1$ 72.) V: Beiträge zur Entstehungsgesch. d. neueren Ästhetik 99; Was muß man von der Ästhetik wissen? 03; Samml englischer Gedichte 11.

Kuntze, Franz, Germanistik u. Sprachwissensch., GV. a. D. Weimar. (Kloster auf Rügen $7|_{12}$ 39.) V: Beiträge zur Geschichte des Otho-Vitelliuskrieges 85; Witzlaw, der letzte Fürst von Rügen 93. Ue: Einar Hjörleifsson, Litli-Hvammur, N. 09.

Kuntze, Friedrich, ⁂, Dr. phil., UDoz. Berlin NW 87, Tile Wardenberg-Str. 20. (Nordhausen $20|_4$ 81.) V: D. krit. Lehre v. d. Objektivität 06; D. Philosophie Sal. Maimons 12.

Küntzel, Georg, ♛, Dr. phil., Prof. an der Akad. f. Sozial- u. Handelswissensch. Frankfurt a. M., Holbeinstraße 49. (Schroda, Posen $20|_{11}$ 70.) V: Über die Verwaltung des Maß- u. Gewichtswesens in Deutschland während des Mittelalters 94; Bismarck u. Thiers, Kardinal Bernis, 2 Beiträge z. Kritik franz. Memoiren 05; Bismarck u. Bayern in der Zeit d. Reichsgründg 10. H: Akten z. Vorgesch. d. 7jähr. Krieges (m. G. B. Volz) 99; Frankfurter historische Forschgn 09 ff.: Herm. Schulze-Delitzsch's Schriften u. Reden, Bd. III u. IV (Politische, m. Thorwart u. Lennhoff) 10 f.; D. polit. Testamente d. Hohenzollern nebst ergänz. Aktenstücken 11 II (I m. M. Haß); Pfizers Briefwechsel zweier Deutschen I 11.

Kuntzemüller, Albert, Eisenbahnwes., Dr. phil., Prof. a.d. Lessingschule. Mannheim, Otto Beck-Str. 8. (Baden-Baden $22|_5$ 80.) V: Das Wunderland am Yellowstone 08.

Kuntzemüller, Otto, ♛, ●, Staatsw., ⁂, ✉, Dr. phil., Inh. d. Fa. Meißler & Co. Handelsauskunftei u. Verlag. Berlin-Schöneberg, Bahnstr. 33. (Guben $28|_6$ 47.) V: Nithard u. s. Geschichtswerk 73; Urkundl. Gesch. d. Stadt u. Festg Spandau 81; Des Reichskanzl. Bismarck staatsrechtliche u. wirtschaftspolitische Anschauungen 82; Wen wählen wir? 84; Deutsch. Staatshandb. 88; Ref. unf. höh. Schulwesens auf nationaler Grundlage u. d. Fordergn allgem. Bildg entsprechend 88; Wilhelm II. in s. Werden u. bisher. Wirken 88: Wesen, Bedeutg u. Ziel der Freimaurerei 88 (anon.); Überfüllg d. gelehrt. Fächer 89; Wilh. II. 89; Lösung d. Schulfrage 92; Was sind d. Freimaurer u. was wollen sie? (anon.) 92; Darf d. Jesuitenges. aufgehoben werden? 93; Freimaurerei u. ihre Gegner 96, 2. A. 97; D. Hann. Zeitungswesen vor 1848 98; Hannov. Courier 1849/99 99; D. Denkmäler Kaiser Wilhelms d. Gr. 03; D. Neufundlandfrage 08; Bestrebgn z. Hebung der Belg. Seefischerei 10; Deutsche u. ausländische Auskunftstellen 10—13. ( )

Kunz, Christian, (k.), Liturgik, Pfr. Aich, NiedBay. (Groppenheim $20|_5$ 66.) V: D. liturg. Verrichtgn: I. der Leviten u. Assistenten 01, II. der Ministranten 02, III. des Celebranten 04, 2. A. 13, IV. Der Dienst des Mesners 04; D. kath. Kirchenjahr 13; D. Tonsur u. die kirchl. Weihen 13; D. Diakonen- u. Priesterweihe 13. H: Kl. Meßbuch der kath. Kirche (lat. und deutsch) 10.

Kunz, Hermann, Belletristik, Kunst♛, GRegR. Cassel, Hohenzollernstr. 57 I. (Prag $3|_4$ 46.) V: Aus dunklen Tiefen zum Sonnenlicht 82; Das Schloß der Piasten zum Briege 85; Frische Naturen, 3 Nov. (u. d. Ps. Hermann Kuno) 96, 2. A. 09; Aus des Lebens Sonnenwenden, G. (desgl.) 09; D. Insel des hl. Liborius, N. (desgl.) 09; Die Benediktiner, dramat. Gedicht (desgl.) 13.

Kunze, Franz, (k.), populär-wissensch. Abh., Pfr. Laurahütte, Ob.-Schles. (Groß-Mahlendorf $10|_8$ 67.) V: Vorträge f. kath. Vereine 97 II, 5. A. 13; D. Führg des kath. Pfarramtes 03; Der Vereinspräses 04; Handbuch der Homiletik 08.

Kunze, Friedr., Kult.♛, Volksk.de, /, Lehrer an d. Mädchen-Bürgersch. Suhl i. Th. (Craja $25|_4$ 61.)

Kunze, Johs., ✝, D., Dr. phil., o. UP. Greifswald. (Dittmannsdorf b. Zschopau $31|_8$ 65.) V: Marcus Eremita, e. neuer Zeuge f. d. altkirchl. Taufbekenntnis 95;

D. nicänisch-konstantinopolit. Symbol 98; Glaubensregel, hl. Schrift u. Taufbekenntnis 99: Die ewige Gottheit Jesu Christi 04.

Kunze, Karl, ♔, Dr. phil., Prof., Dir. d. Kgl. u. Prov.-Bibliothek. Hannover, Kl. Pfahlstr. 10. (Göttingen $^{17}/_{5}$ 63.) **V**: Polit. Stellg d. niederrhein. Fürst. 1314/34 86. **H**: Hanseakten a. England 91; Hansisch. Urkdnb., Bd. IV 96, V 99, VI 05.

Kunze, Wilh., VB., ☿, Essay, ObAmtsrichter. Salder i. Braunschweig. (Calvörde $^{18}/_{8}$ 48.) **V**: Ged. 82.

Kunzendorf, Paul, PA., VBJ., Berliner u. märk. ♔. Journalistik. Berlin-Zehlendorf, Teltowerstr. 6. (Berlin $^{11}/_{9}$ 53.) **V**: Festgrüße, G. 80; Gedenkblätter a. Zehlendorf 89; Buch der Tafellieder 89; Verkannte Poeten 91; Märk. Volksbücher I 92; 500 Vereinsabende 95; D. Urteil d. Jahrh., Festsp. 00; 30 Ausflüge in d. Umg. Berlins 01; Gesch. d. Berl. Vorortvereins 01; 50 Berl. Ausflüge 03; Im Rauschen deutsch. Eichen, Festsp. 03; Turnerklänge, G. 04; Zehlendorf einst u. jetzt 06: Chronik von Hermsdorf (Mark) 08; Aus Leben u. Wirklichkeit, einfache Geschn. 11; Sagen d. Prov. Brandenburg 12. **H**: Fridericiana, Lebens- u. Weisheitssprüche Friedr. d. Gr. 12.

Kuoni, Jacob, Jugendschr., Lehrer an der Mädchen-Oberschule. St. Gallen, Schweiz, Brunnenbergstr. 9. (Maienfeld $^{6}/_{11}$ 50.) **V**: Dramat. Kleinigkeiten 89/01 VI; Gründung d. Eidgenossenschaft 91; Verwaist, aber nicht verlassen 93, 2. A. 04; Balzli, d. Schwabengänger 95, 2. A. 10; Bürgerm. Varnbüler, Sch. 96; Dein gedenk' ich 00 II; Nachtwächter Werner 01; Sagen d. Kantons St. Gallen 03; Das St. Galler Kinderfest 10; u. a.

Kupfer, Frau Marie, geb. Menke, ☿. Osnabrück, Kanzlerwall 20 I. (Insel bei Schneverdingen $^{8}/_{12}$ 64.) **V**: Ged. 97.

Kupfer, Fran Martha (Pf. Max Mar), ♁. Leipzig, Keilstr. 3 I. (Cöthen $^{1}/_{9}$ 75.) **V**: D. Meisterdieb, Kom. 09; Knabenehre, Dr. 10; Irrende Liebe, Sch. 12. *

Kupffer, Elisar v. (Pf. Elisárion), ♁, Nov., ☿, ☻, Kult.♔, Übersetzgn. Florenz, Piazza Indipendenza 13. (Sophienthal i. Estland $^{20}/_{2}$ 72.) **V**: Leben u. Lieben, G. 95/11; Ehrlos, N. 98; D. Herr d. Welt, Tr. 99; Irrlichter, Dr. 00; Doppelliebe, N. 01; Auferstehung, ird. G. 01, 2. A. 03; Olympia u. Golgatha 07; Heiland Kunst 07; Priesterin Mutter (m. Ed. v. Mayer) 07; An Edens Pforten, G. 07/11; Klima u. Dichtg 07; Aino u. Tio, fabul. Sp. mit u. ohne tiefere Bedeutg 07/11; Feuer im Osten, Dr. a. d. baltisch-russ. Revolut. 08; D. Maler d. Schönheit, Kunst- u. Seelenstudie 09: Ein Neuer Flug u. e. Heilige Burg 11; Die Gefesselte Afrodite, dramat. Dichtg 11; Was soll uns der Klarismus? 12; Der Unbekannte Gott 12; Hymnen der Heiligen Burg 13. **H**: Liebllingminne u. Freundesliebe in d. Weltlit. 00.

Kupffer, Hugo v., BP., VBJ., BDR., RP., /, Politik, Reisebriefe, Kultur♔, **Uc**: a. u. i. d. E, Chefred. d. „Berlin. Lokalanz.". Berlin SW, Yorckstr. 4. (Petersburg $^{7}/_{1}$ 53.) **V**: Florida 82; Reporter-Streifzüge 89.

Kupka, Claudius, ✉, Turnwesen, /, k. k. Ministerial-Rechnungsrat. Wien VII/1, Andreasg. 3. (ebda $^{17}/_{7}$ 65.) ()

Kupka, Paul, ♔, ♘, vorgesch. Archäol., Dr. phil., Prof., GymnOberl. Stendal, Frommhagenstraße 14. (Gnben $^{2}/_{9}$ 66.) **H**: Beiträge z. Gesch., Landes- u. Volkskde d. Altmark, Bd. II 09. **V**: Über mittelalterl. Totentänze 05; Zur Genesis d. Totentänze 07; Zur Genesis d. mittelalt. Totentänze 08; Das älteste Stendal 12. ()

Kurella, Hans, VB., ✗, Physiol., Anthropologie, Sozialpolitik, Übersetzgn, Dr. med., Nervenarzt, Hrsg. d. „Zeitschr. für Elektrotherapie". Bonn-S., Lindenstr. 37, im Sommer: Bad Kudowa. (Mainz $^{20}/_{2}$ 58.) **V**: Lombroso u. d. Naturgeschichte d. Verbrechers 92; Naturgesch. des Verbrechers 93; Wohnungsnot u. Wohnungsjammer 99; Zolltarif u. Lebenshaltung d. Arbeiters 02; Probleme d. Zurechnung 03; Elektropathologie des Telephons 05; Theorie der künstlerischen Begabung 09; D. physikal. Therapie in der Nervenheilkde 09; Cesare Lombroso als Mensch u. Forscher 10; D. Welt d. Träume 11. **H**: Grenzfragen d. Nerven- u. Seelenlebens (m. L. Loewenfeld). ()

Kürenberg, Hans, s. Kunde, Johs.

Kurland, Gotthard, s. Kettler, Hedwig.

Kurs, Alice, s. Hesse, Alice.

Kurs, Victor, Statistik, ✉, Binnenschiffahrt, Major a. D. Potsdam, Bismarckstr. 13. (Berlin $^{21}/_{9}$ 45.) **V**: Tabell. Nachr. üb. d. flößbaren u. d. schiffbar. Wasserstraßen des Deutschen Reichs 94; Art. 54 der Reichsverfassnng 02; Für Kanalfreunde, I—IV 01, 02; Hohenzoll. Wasserstr.-Politik i. Gebiete zw. Oder u. Elbe 02.

Kurth, Ferd. Max, ☿, ♁, ♘, /, Ästhetik, Dir. d. Memeler Stadttheaters, Gründer u. Leiter d. Kunsttheat., Hrsg. v. „D. Kunsttheater". Berlin W 57, Bautzenerstr. 14 I. (ebda $^{31}/_{5}$ 79.) **V**: Dichtgn 99; Reigen der Totentänze 00; D. Sonne d. Todes, Dr. 01; Das Kunsttheater, Heft 1—6 02; D. Nonne v. Certosa, Dichtgn 07; Durch Mitleid wissend, G. 08; Über den Beruf d. Bühnenleiters 10.

Kurth, Julius (Pf. H. J. Kentaur [nur in kleinen Artikeln]), ♘, ☿, ✝, Nov., Dr.

phil., Pfr. Hohenschönhausen b. Berlin NO. (Berlin $15|_5$ 70.) V: Christl. Kunst unt. Gregor I. 97; E. Fahrt n. d. Mittelmeer u. Orient 97; Kunstbilderbibel (m. H. L. Strack) 99, 5. A. 01; Mosaiken d. christl. Ära I: Ravenna 02; A. Menzel u. s. Vaterunser 05; Wie sah Huß aus? (m. W. Faber) 07; Kitagawa Utamaro 07; Aus Pompeji 07; Schlichte Antworten auf kluge Fragen 09; Japan. Lyrik aus 14 Jahrh. 09; Jap. Holzschnitte aus d. Slg. Straus-Negbaur 09; Harunobu 10; Sharaku 10; D. japan. Holzschnitt 11; D. Altertümer v. St. Nikolai. St. Marien u. Klosterkirche in Berlin 11; Die Momochidori des Kitagawa Utamaro 12. MitH: Protestantismus am Ende des 19. Jahrh. 02; Himmelan 03; Kunstbilderbibel (m. H. L. Strack) 13. H: A. Knapp, Ausgew. G. 03.

Kurti, s. Kamlah, Kurt.

Kurtzig, Heinr. (Pf. Bogumil Curtius), VB., ♆. Charlottenburg, Wilmersdorferstr. 78. (Hohensalza $1|_5$ 65.) V: Fidele Landpartie, G. 86; Mod. Klänge, Dichtg 87; Hohe Dilettanten, Lsp. 87; D. Wandervogel, Dichtg 13.

Kurz, Heinrich, s. Heß, Adolf.

? Kurz, Hermann, Roman, ⊙. Neuenburg i. Baden. (Basel.) V: Die Schartenmättler, R. 07; Stoffel Hiß, R. 07; Die Guten von Gutenberg, R. 11; Sie tanzen Ringel-Ringel-Reihn, R. 13.

Kurz, Frl. Isolde, ASV., ♆, Nov., Märchen. München, Ainmillerstr. 18 III. (Stuttgart $21|_{12}$ 53.) V: Ged. 89, 5. A. 07; Florent. Nov. 90, 8. A. 13; Phantas. u. Märchen 90; Ital. Erzählgn 95, 2. A. 11; Von dazumal 00; Uns. Carlotta 01; Genesg 01; Frutti di mare 01; D. Stadt d. Lebens 02, 6. A. 11; Im Zeich. d. Steinbocks, Aphorismen 05, 2. A. 08; Neue Gedichte 05; Hermann Kurz, Biogr. 06; Lebensfluten, Nn., 1. u. 2. A. 07; D. Kinder der Lilith, Dichtg 08; Florent. Erinnergn 09, 2. A. 10; Wanderungen in Hellas, 1. u. 2. A. 13. H: Gedichte v. Edgar Kurz, mit e. biograph. Vorwort 05.

Kurz zum Thurn u. Goldenstein, Ludw. Ritt. v. (Pf. Angelo), (f.), ⌂, k. k. SchulR., GP. i. R., Historienmaler. Graz III, Grabenstr. 16. (Laibach i. Krain $7|_{10}$ 50.) V: Zeich.- u. Kunstunterr. a. d. Mittelsch. 91; Album relig. Kunst 92; Erläut. Text z. Petrat, Meisterwerke v. M. Schongauer 93; Josef Ritter v. Führich, e. Gedenkblatt 02; D. akad. Maler Frz. S. v. Kurz 07. H: D. Werk des steir. Bildhauers Jak. Gschiel 10.

Kurze, Friedr., ♔, Dr. phil., Professor am Kgl. Luisen-Gymn. Berlin NW, Turmstr. 31. (Steigra, Prov. Sachs. $3|_7$ 63.) V: Bischof Thietmar v. Merseburg u. s. Chronik 90; Deutsche Gesch. im MA. 94, 3. A. 06; Einhard 99; Deutsche Gesch. im Zeitalter d. Reformation u. d. Religionskriege 04, 2. A. 12; Deutsche Gesch. v. Westfäl. Frieden bis zur Auflösung d. alt. Reiches 07; D. karolingischen Annalen bis z. Tode Einhards 13.

Kusch, Elimar, ASV., Lit., ⌂, Korresp. auswärt. Blätter. Berlin SW, Großbeerenstr. 80 II. (Zinten, Ostpreuß. $27|_9$ 52.) V: Hanswurst u. s. Sippe.

Kuschar, Rudolf (Pf. Julius Röwen), ASV., ⊙, Dr. jur., Gerichtshof-Sekret. Graz, Frankstr. 12; Sommer: Schladming. (Graz $15|_4$ 55.) V: D. Kurzbauer-Rosl, Vst. 92, 2. A. 06; Der Gargscheite, Vst. 94; Dem Ahul sei Geist, Komöd. 94, 5. A. 08; Karls XII. Jugendliebe, Dramolett 97; D. Lüge ums Glück, Volksdr. 00; Die Unehr, Volksdr. 04; D. Wirtin z. gold. Salbling, Kom. 04; Aus d. Wunderlande d. Lotosblume, Lehr-Drama (m. G. W. Geßmann u. d. Kollektiv-Pseud.: Kama Deva) 05, 2. A. 06; Die Verlobungsreise, Lsp. 11. ()

Kuschel, Frau Lina verw., geb. Friese (Pf. Fritz Michael), ⊙, /, Inhaberin der Theater-Agentur Kuschel-Friese, Lehrerin d. dramat. Kunst, Red. d. Theater-Ztg. „Thalia". Wien IV, Margaretenstr. 47. (Kronstadt i. Siebenb. $6|_3$ 55.) V: Verspielt, Dr. 99; Fünf Märchen f. große Kinder 00; Gefundener Hafen, Sch. (m. Rud. Angely-Geyer) 05.

Kusig, V., s. Cusig, Valeska.

Kuske, Bruno, Wirtschafts ♔, ⌧, Numismatik, Dr. phil., o. Doz. a. d. Handels-HSch. Cöln a. Rh., Auerstr. 17. (Dresden $29|_6$ 76.) V: D. Schuldenwesen d. deutschen Städte im MA. 04.

Kuß, Otto, plattd. ♆. Telegraphen-Dir. a. D. Braubach. (Schroda i. Pos. $9|_{11}$ 48.) V: Ut mine Ferientid 89; De Wiwerfind 90; De Stadthauptmann v. Fredenhagen un de falsche Bismarck 91; Bei der Feldtelegraphie des Gen. v. Werder 07.

Küssenberg, Hans v., s. Ulsamer, Joh. Alfr.

Küster, Albert (Pf. Trebla Retsük), ✓, Privatgelehrter. Buckow, Mark. (Liebenberg, M. $19|_2$ 43.) V: Gesch. d. Kgl. Märk. Ökonom. Gesellsch. 91; u. Fachschr. ()

Küster, Konr., ⚷, Dr. med., GSanR. Berlin SW, Yorkstr. 89. (Kalkofen $2|_2$ 42.) V: Üb. d. Truppenärzte im Felde 72; Arzt u. Publik. 74; Reform d. Burschenschaften 83, 3. A. 85; Das Griserin u. seine Widersacher 06; Ges. Schriften: I. Lösg der soz. Frage durch Gesundg der wirtschaftl. Verhältn. 07, II. Bekämpfg d. Konfessionen durch Relig. 07, III. Bekämpfg d. Parteiungen durch Politik 08; Ernstes u. Heiteres aus großer Zeit, Kriegserlebnisse von 1866 u. 1870/71 07; Eines Burschen Frohnatur, student. Erinnerungen 11. H: Allg. Deutsche Univ.-Ztg. 87—05.

Küstner, Otto Ernst, ⚷, Gynäkologie u. Geburtshilfe, Dr.med.,o. UP., GMedR. Breslau. (Trossin $^{26}{}_{8}$ 49.) **V:** Lehrbuch der Gynäkologie, 4. A. 08; Grundzüge d. Gynäkologie 93, u. m. a. ()

Kutschbach, Albin Hugo, Balkanschriften, Handelskammer-Syndikus a. D. Schandau a. Elbe. (Leipzig $^{24}{}_{3}$ 53.) **V:** D. Wahlsiege d. Sozialdemokratie in ihrer Bedeutg f. d. Arbeitgeber; D. Aufstand in d. Herzegowina (1875—76); D. Errichtung v. Arbeiterhäusern; Lassalles Tod; Sophie Soluzeff — Ferd. Lassalle; Entwurf e. Arbeiter-Invaliden- u. Witwen-Versicherg; D. türkische Revolution. **H:** Manulesco's Memoiren. ()

Kutscher, Artur, Lit.☆, Ästhetik, Kritik, Theaterwesen, Dr. phil., UDoz. München-Schwabing, Helmtrudenstr.5 III. (Hannover $^{17}{}_{7}$ 78.) **V:** Das Naturgefühl in Goethes Lyrik 06; Hebbel als Kritiker des Dramas 07; D. Kunst u. unser Leben, Grundstein zu einer Kritik 09; Schiller u. wir 09; D. Ausdruckskunst d. Bühne 10, 2. A. 10; Hebbel u. Grabbe 13; Niedersächs. Dichter 14. **H:** Schillers Werke (Gold. Klass.-Bibl.) 08 VIII: H. v. Reders Gedichte 10, 4. A. 10; G. Scherer, Deutscher Dichterwald, 24. A. 11. **Bearb:** J. M. R. Lenz, Die Soldaten, Kom. 12.

Kutscher, Frau Gertrud, geb. Schaper (Schaper-Kutscher), Roman. München-Schwabing, Helmtrudenstraße 5 III. (Ülzen $^{22}{}_{11}$ 80.) **V:** Der Häßliche, Tagebuch 03.

Kutter, Hermann, ✝, ⁂, Lic., Pfr. am Neumünster. Zürich, Zollikerstraße 76. (Bern $^{12}{}_{9}$ 63.) **V:** Clemens Alexandrinus u. d. Neue Testament 96; Wilhelm v. St. Thierry, ein Repräsentant d. mittelalterl. Frömmigkeit 98; Die Welt des Vaters, Pred. 01; Das Unmittelbare, eine Menschheitsfrage 03; Sie müssen, e. offenes Wort a. d. christl. Gesellschaft 03, 4. A. 04; „Gerechtigkeit", e. altes Wort an die mod. Christenheit 05; Wir Pfarrer 07; D. Revolution des Christentums 08. ()

Kuttner, Otto, ✝, ⁂, Dr. phil., GP. Krotoschin, Zdunyerstr. 65. (Neubrück $^{16}{}_{5}$ 58.) **V:** Hist.-genet. Darstellg v. Kants versch. Ansichten über d. Wesen d. Materie 81; Schleiermacher, d. Erneuerer relig. Lebens u. d. Reformator theolog. Wissenschaft i. 19. Jahrh. 85; Rel. Schulansprachen 95. ()

Kwayßer, Frl. Marie, (k.), ♆, **Ue:** B, Industriallehrerin. Morchenstern i. Böhm. (Semil $^{3}{}_{4}$ 49.) **V:** Ein Wort üb. d. Gruppen- u. Massenunterr. in d. weibl. Handarbeit an 1-, 2- u. 3klass. Volkssch. 92: Aus stiller Bergeswelt, G. 07; Märch. u. Dichtg 12. **Ue:** J. Vrchlicky, Ged. 93; Erben, D. Blumenstrauß, Ball. (m. Ed. Albert) 00.

Kyber, Manfred, ♆, Rom., Nov., Essay, ⊙, **Ue:** R. Berlin-Lichterfelde-Ost, Lorenzstr. 16/17. (Riga $^{1}{}_{3}$ 80.) **V:** Gedichte 02; 3 Waldmärchen 03; Coeur-As, R. 04; Meister Mathias, Dr. 06; D. Schmied vom Eiland, G. 08; Nord. Geschichten 09; Unter Tieren 12, 3. Tausf. 13; Drei Mysterien 13. **Ue:** J. Taburno, Die Wahrheit üb. den Krieg 05.

Kyn, S., s. Clausius, Sabine.

Kyser, Hans, SDS., ♆. Berlin-Friedenau, Fehlerstr. 4. (Graudenz $^{22}{}_{7}$ 82.) **V:** Der Blumenhiob, R. 09, 2. A.; Einkehr, Lr. u. G. 09; Medusa, Tr. 10; Titus u. d. Jüdin, Tr. 11.

L.

Laband, Paul, deutsche Staats- u. Handelsrt, Dr. jur., Dr. rer. pol. h. c., o. UP., Wirkl. Geh. Rat, Exz., Hrsg. v. „Archiv f. öffentl. Recht", „Deutsche Juristen-Ztg.", „Jahrb. d. öffentl. R.". Straßburg i. Els., Kaiser Wilhelm-Str. 17 II. (Breslau $^{24}{}_{5}$ 38.) **V:** Beitr. z. Kunde d. Schwabenspiegels 61; Magdeburg-Breslauer System. Schöffenrecht 63; Jura Prutenorum 66; Magdeb. Rechtsquellen 69; Vermögensrechtl. Klagen nach den sächs. Rechtsquellen d. Mittels 69; D. Budgetrecht nach den Bestimmgn d. preuß. Verfassgsurkunde 71; Finanzrecht d. Deutsch. Reichs 73; Staatsrecht dess. 76 ff. III, 5. A. 11 IV; Thronfolge in Lippe 91; Deutsch. Staatsrecht (in Marquardsens Handb.) I, 6. A. 12; Direkte Reichssteuern 08.

Labes, Eugen (Pf. P. O. Eta u. Max Maisang), ♆, ⁄, ✝, Dr. phil., ObLehr. a. D. Rostock, Schießbahnstr. 6. (Rohra $^{19}{}_{4}$ 34.) **V:** Jubiläumsklänge aus Jena, 2. A. 58; Arndt 60; Lieder a. Heimat u. Fremde 66; Charakterbild. d. deutsch. Lit. 67 II; Zeitged. 70; Tannengrün u. Edelweiß, G., 2. A. 72; Luise, Königin v. Preuß. 76; Z. Erinnerg an A. Grün 76; Sonettenkränze 76; Zwei Essays 81; E. Blütenstrauß relig. Dichtgn 81; Z. Gedächtn. d. Großherz. Friedrich Franz II. v. Mecklenburg-Schwerin 84; Waldblumen: Weimars Musenhof u. a. Sonettenkränze.

Labry, Emil, s. Scharnweber, P.

Lachmann, Hedwig, s. Landauer, Hedw.

Lachner, Karl, Reg.- u. GewerbeschulR. a. D. Braunschweig, Spielmannstr. 22. (München $^{10}{}_{4}$ 51.) **V:** Führer durch Hildesheim, 3. A. 82; Holzarchitektur Hildesheims 83; Gesch. d. Holzbaukunst in Deutschland 85/87 II; Lehrhefte f. den Einzelunterr. an Gewerbesch. 88, 92, 94, 97, 98, 99, 03.

Lacroma, Paul Maria, s. Egger, Marie v.

Ladewig, Paul, ♆, ⁄, ⌂, Dr. phil.,

Dir. bei Aug. Scherl G. m. b. H. Berlin-Lichterfelde W, Theklastr. 7. (Brzesc-Litowsk $^{25}/_{10}$ 58.) **V:** Poppo von Stablo u. die Klosterreform unter den 1. Saliern 83; Regesten zur Gesch. der Bischöfe von Konstanz 86/89; Bücherverz. der Kruppschen Bücherhallen 99 f.; D. Kruppsche Bücherhalle 1899/1900 00; Berichte II—V 01/07; D. Verwaltg u. Einrichtg d. Kruppschen Bücherhalle 05; Die Kruppsche Bücherhalle bis März 1908 08; Politik der Bücherei 12; D. positiven Aufgaben der Jugendliteratur 13. **H:** Führer durch die Ausstellg d. 7. deutsch. Geographentages 87; Karlsruher Altertumsver. (m. Schuhmacher) 90/96 II.

Lafrenz, Hans, Buch- u. Bibliothekwes., Bibliothekar a. d. Stadtbibliothek. Frankfurt-Niederursel, Hohemarkstr. 14. (Rendsburg $^{12}/_{12}$ 66.) **V:** Frankfurter Bildnisse I 10.

Lagin, J. von, s. Jelagin, Jos. Marie v.

La Harpe-Hagen, Hilde, s. Spur, Hilde.

La Hire, s. Hufnagl, Karl.

Lahmann, Johann Friedrich, ⊙. Weißer Hirsch b. Dresden, Ringstr. 6. (Bremen $^{30}/_{6}$ 58.) **V:** Auf Kaiser Friedrichs Tod 88; Gesänge u. Balladen 90; Genovefa, Dr. 93; Ägyptische Gedichte 04; Marino Falieri, Tr. 10. ( )

Lalla Rookh, s. Kempner-Hochstädt, Martha.

La Mara, s. Lipsius, Marie.

Lambel, Hans, Germanistik, Dr. phil., RegR., a. o. UP. i. R., Red. d. „Beitr. z. Kenntn. deutsch-böhmischer Mundarten". Prag, Kleinseite, Nerudag. 2. (Linz $^{26}/_{8}$ 42.) **V:** resp. **H:** Ber. üb. d. 1868, 1871 u. 1872 angestellt. Weistümerforschgn: Erzn. u. Schwänke 72, 2. A. 83; Steinbuch, altdeutsch. Ged. v. Volmar 77; Neuentdecktes Blatt e. Heliandhandschr. 81; Herders Werke (in Kürschners deutsch. Nat.-Lit.) II u. III 1 u. 2; Cid, Schulausg. 86, 2. A. 88; Von deutscher Art u. Kunst; Einige fliegende Blätter (Deutsche Literat.-Denkm. 40/41) 92; G. E. Lessing, Abhandlgn üb. d. Fabel 94; Mörike, Mozart auf d. Reise nach Prag 11.

Lambert, Franz A., Danteforschg. Dachau b. München, Karlsberg 20. (Mainz $^{30}/_{7}$ 51.) **Ue:** Jan van Ruysbroeck, Drei myst. Schriften 01. **V:** Dante's Matelda u. Beatrice 13.

Lambl, Eduard, verantw. Red. d. „Karlsbader Tagblatt". Karlsbad, Böhm., Haus „Freya". (Bras, Böhm. $^{6}/_{5}$ 73.) *

Lambrecht, Frl. Nanny (Pf. Alca Ruth), Rom., Nov., Skiz., ⊙, ⊠, ♆. Aachen-Haaren, Villa Zotzmann. (Kirchberg, Bez. Coblenz $^{15}/_{4}$ 68.) **V:** E. Gesch. a. d. Wallonie 03; Was im Venn geschah . . ., Nn. 05, 2. A. 09; Was d. Dichter sagen 05; Hausiererkinder 05; D. Haus i. Moor, R. 06; D. Statuendame, R. 08; D. Land d. Nacht, R. 08; Allsünderdorf, Nn. 08; Armsünderin, R. 09; Die Mädchen, Dr. 10; Die neue Mutter, e. Frauenbuch 10; Die Suchenden, R. 11; Bruder Mensch, Nn. 12; Notwehr, R. d. Ungeborenen 12; Wie man seine Frau liebt, Kom. 12; D. tolle Herzogin, R. 13.

Lamey, Ferd., Lit. ♛, Dr. phil., Prof. Freiburg i. B., Glümerstr. 3. (Heidelberg $^{20}/_{12}$ 52.) **V:** Bruder Wernher 80; Kartenslg. d. Hof- u. Landesbibl. i. Karlsruhe 89; Hermann v. d. Hardt in s. Briefen u. s. Beziehgn z. Braunschweig. Hofe, z. Spener, Franke u. dem Pietismus 91; Roman. Handschr. der Bad. Hof- u. Landesbibl. 94; Der Lotse 94; Morgiane 97; Hundert Jahre 04: Das künstlerisch gestaltete Lesestück 06; Zwei Idyllen 10. ( )

Lamm, Josef (Pf. Dr. Hans Gideon), Lit.-Kritk, ✓, **Ue:** Tsch, Dr. phil., Gymn.-Prof. Iglau, Wallgrabeng. 1. (ebda $^{11}/_{3}$ 82.)

Lamm, Louis, ♛, Verlagsbuchhändler. Berlin C, Neue Friedrichstr. 61—63. (Wittelshofen $^{12}/_{12}$ 71.) **V:** D. Memorbuch in Buttenwiesen 02; Ortsgesch. v. Buttenwiesen 03; Gesch. der Juden in Lauingen 03; Nehemias Jehuda Leib 09; Jüdische Friedhöfe 11. *

Lammasch, Heinr., DÖSchG., ⚔, Dr. jur., o. UP., M. d. Herrenh. d. Reichsr., Mitgl. d. int. Schiedsgerichtshof im Haag. Wien XIII, Maxingstr. 12. (Seitenstetten $^{21}/_{5}$ 53.) **V:** Momentobjekt. Gefährlichkeit im Versuchsbegriff 79; Recht d. Auslieferg weg. polit. Verbrechens 84; Auslieferungspflicht u. Asylrecht 87; Diebstahl u. Beleidigung 93; Grundriß d. Strafrechts 99, 4. A. 11; Die Fortbildg d. Völkerrechts durch die Haager Konferenz 00; D. Rechtskraft internat. Schiedssprüche 13; D. östr. Strafgesetzentwurf 13.

Laemmer, Hugo, (k.), ✝, D., Dr. phil., o. UP., GRegR., Präl. Breslau, Schmiedebrücke 35 II. (Allenstein $^{25}/_{1}$ 35.) **V:** Clementis Alexandrini de logo doctrina 55; Nikolaus I. u. d. byzantin. Staatskirche s. Z. 57; S. Anselmi Cantuariensis Libri duo Cur Deus homo 57; D. vortridentinisch-kathol. Theologie des Reformationszeitalters 58; Eusebii Pamphili Hist. eccl. Lbr. decem 59/62; Analecta Romana 61; Monumenta Vaticana unacum fragmentis Neapolitanis ac Florentinis 61; Misericordias Domini 61; Zur Kirchengesch. d. 16. u. 17. Jahrh. 63; De Leonis Allatii Codicibus qui Romae in Bibliotheca Vallicellana asservantur Schediasma 64; Script. Graeciae Orthodoxae Bibliotheca selecta 64/65; In decreta Concilii Ruthenor. Zamosciensis Animadvers.

theol. canonicae 65; Coelestis Urbs Jerus. 66; Meletemat. Roman. Mantissa 75; De Martyrologio Romano Parergon hist.-crit. 78; Institutionen d. kathol. Kirchenrechts 86, 2. A. 92; Zur Kodifikation d. kanon. Rechts 99; De Caesaris Baronii literarum commercio Diatriba 03.

Lampa, Anton, ♂, Dr. phil., o. UP., Hrsg. d. „Zentralbl. f. Volksbildgswesen". Prag II, Weinberggasse 1594. (Budapest 17_1 68.) V: Naturkräfte u. Naturgef. 95; Lehrbuch d. Physik 07; Wechselstromversuche 11.

Lampe, Emil, ♐, Dr. phil., Dr.-Ing. h. c., ThSchP. Charlottenburg, GRegR., Red. d. „Archivs d. Mathematik u. Physik". Berlin W 15, Fasanenstr. 64. (Gollwitz b. Brandenburg a. H. 23_{12} 40.) V: Geometrische Aufg. z. d. kubischen Gleichungen 77; Die reine Mathematik 1884 bis 1899 99. H: Jahrbuch über d. Fortschritte d. Mathematik.

Lampe, Karl, Stenographie, Dr. phil., Prof. am Kgl. Sächs. Stenogr. Landesamt. Dresden-Striesen, Ermelstr. 2 II. (Celle i. Hann. 31_3 73.) V: Iffland als Dramatiker 99; Gesch. der Organisationsbestr. der Gabelsb. Schule 00; Gesch. d. Stenographie 06; Gesch. d. Stenographie in Sachsen 10.

Lampert, Kurt, ♈, Ethnographie, Dr. phil., Prof., Oberstudienrat, Vorst. des k. Naturalienkab. Stuttgart, Archivstr. 3. (Ippesheim 30_3 59.) V: D. Leben d. Binnengewässer 97/98 (russ. 99, magyar. 04), 2. A. 08 f.; Die Völker der Erde 02/03 II; Bilder-Atlas d. Tierreichs, I. Säugetiere 03; Das Tierreich, I. Säugetiere 06; Großschmetterlinge u. Raupen Mitteleuropas 06/07; Führer durch d. K. Nat.-Sammlg zu Stuttgart, II. D. zoolog. Sammlg 06; Bilder aus d. Käferleben 09; D. Welt der Organismen 09; Abstammgslehre 10; Kleines Schmetterlingsbuch 12; Vom Keim zum Leben 13. H: Naturwissenschaftl. Wegweiser.

Lamprecht, Ferd., Dr. phil., GymnProf. Berlin C 2, Klosterstr. 73. (2_{10} 46.) V: De rebus Erythraeorum publicis 71; Abel Mathieu Paris 1572 75; Französ. Übgsb. 84; Die mundartlichen Worte in d. Romanen u. Erzählgn v. A. Theuriet 00. H: Kreyssig, Franz. Lit.-Gesch., 5. A. 79; Michaud, Hist. de la première croisade 79, 2. A. 85.

Lamprecht, Karl, ♔, Dr. phil., LL.D., o. UP., GehHofR. Leipzig, Schillerstr. 7 I. (Jessen 25_2 56.) V: Gesch. d. franz. Wirtschaftslebens i. 11. Jahrh. 79; Initial-Ornamentik v. 8.—13. Jahrh. 82: Deutsch. Wirtschaftsleben im MAlter 86; Skizzen zur rhein. Gesch. 87; Essais sur l'hist. économique de la France au moyen-âge 88; Röm. Frage von K. Pipin bis auf Ludwig den Fr. 89; Trierer Adahandschr. 89; Deutsche Gesch., Bd. I—XII 91—09, 5. A. 12 ff.; Alte u. neue Richtungen d. Geschichtswiss. 96; Zwei Streitschriften 97; Die hist. Methode d. Herrn v. Below 99; Die kulturhist. Methode 00; Zur jüngsten deutsch. Vergangenheit I, II 1 u. II 3 (Ergänzungsbände z. Deutsch. Gesch.) 01, 03, 04; Moderne Geschichtswissenschaft, Vorträge 04, 2. A. 09; What is history? 04; Americana 06; Porträtgalerie aus d. Deutschen Gesch. 10; Historische Methode u. historisch-akadem. Unterr. 10; Zwei Reden z. Hochschulreform 10; Deutsche Geschichte der jüngsten Vergangenheit u. Gegenwart I 12, II 13; Einführg in das histor. Denken 12, 2. A. 13; 1809, 1813, 1815, Anfang, Höhezeit u. Ausgang der Freiheitskriege 13; Der Kaiser, Versuch e. Charakteristik 13.

Lamprecht, Karl (Pf. Sempronius), ♔, ♂, Red. Schwefe b. Soest. (ebda 28_5 72.) V: D. Reformation in Soest 94; Bibelkunde 96; Bilder von der roten Erde 97; Handelsgeographie 12. ()

Lancken, Frl. Berta Sara v. d., Roman, Nov. Berlin-Steglitz, Vionvillestr. 14. (Stavenhof i. Mecklenb.). V: Erlöst, R. 87; Christa, R. 88: Magelone Dyrfurt, R. 89; Schloß Seligkeit, Einer v. Beid., Nn. 98; D. Günstling, R. 99; E. neues Geschlecht, R. 00; Antje, R. 06: D. verlorene Paradies, R. 06; Um der Mutter willen, R. 08; Gräfin Sofies Heirat, R. 09; Die kleine Fan, R. 10: Dunkle Wege, R. 12.

Lanckoroński, Graf, s. Brzezie-Lanckoroński.

Land, Hans, Roman, Nov., ♃, Essay, Red. an „Reclams Universum". Berlin-Halensee, Kronprinzendamm 11. (Berlin 25_8 61.) V: Stiefkinder d. Gesellschaft 88, 2. A. 89; Die am Wege sterben 89; Amor Tyrannus, Dr. 90; D. neue Gott, R., 3. A. 90; Der Skorpion, Dr. 91; Sünden 91, n. A. 02; D. hl. Ehe, soz. Dr. (m. Felix Hollaender) 92; D. Richterin, R. 93, 4. A. 94; Mutterrecht, N. 94; Die Tugendhafte 95; Um d. Weib, R. 96; Schlagende Wetter 97; Von 2 Erlösern 97; Und wem sie just passiert, R. 99; Liebesopfer 00; Bande!! Hum. R. 02; Sünden, ausgew. Erzn. 02; Arthur Imhoff, R. 05; Königl. Bettler, R. 06; Ja — die Liebe! R. 06; Stürme, R. 09: Flammen, Nn. 11.

Landau, A., Geheimsprachen, bes. Jüdisch-Deutsch, Dr. Wien VI, Windmühlgasse 9. (*)

Landau, Edmund, ♐, Dr. phil., o. UP. Göttingen, Herzberger Chaussee 48. (Berlin 14_2 77.) V: Handbuch d. Lehre v. d. Verteilung d. Primzahlen 09 II.

Landau, Isidor, BP., BJ & SV., ♂,

Krit., ChefRed. der „Welt auf Reisen". Berlin-Schöneberg, Hauptstr. 10. (Zbaraz $20|_9$ 51.) **V:** Nordlandfahrt (2. A.); Westindienfahrt usw.

Landau, Frau Lise (Pf. Kaliska u. Karl Weinold), Nov., Skizzen, **Uc:** FEI. Berlin-Schöneberg, Hauptstr. 10. (Posen $14|_8$ 68.)

Landau, Marcus, Lit.♛, ✍, Dr. phil. Wien IX, Schwarzspanierstr. 18. (Brody $21|_{11}$ 37.) **V:** Quellen des Decamerone 69, 2. A. 83; Beitr. z. Gesch. e. italien. Nov. 75; G. Boccaccio 77; Die ital. Literat. am österr. Hofe 79; Rom, Wien, Neapel währ. d. span. Erbfolgekriege 85; Gesch. Kaiser Karls VI. als König von Spanien 89; Skizzen aus der jüd. Gesch. 97; Gesch. der ital. Lit. im 18. Jahrh. 99; Hölle u. Fegfeuer in Volksglaube, Dichtg u. Kirchenlehre 09. ()

Landau, Paul, deutsche Lit., Kunst♛, Dr. phil. Berlin-Westend, Akazien-Allee 17. (Namslau $17|_8$ 80.) **V:** Giorgione 03; Karl v. Holteis Romane 04; Mimen, hist. Miniaturen 11. **H:** Georg Büchners Gesammelte Schriften 09.

Landauer, Gustav, Antipolitik, Roman, ⁂. Hermsdorf b. Berlin, Treskowstr. 3. (Karlsruhe i. B. $7|_4$ 70.) **V:** Der Todesprediger, R. 93, 2. A. 03; An den Züricher Kongreß 93; Ein Weg z. Befreiung d. Arbeiterklasse 95; Von Zürich bis London 96; Skepsis u. Mystik 03; Macht u. Mächte, Nn. 03; Meister Eckharts myst. Schriften 03; D. Revolution 08; Aufruf zum Sozialismus 11. **Uc:** Oscar Wilde, D. Sozialismus u. die Seele d. Menschen, 3 Essays (mit Hedwig Lachmann) 04; Kropotkin, Landwirtschaft, Industrie u. Handwerk 04; Kropotkin, Gegenseitige Hilfe 04, u. A. 08; B. Shaw, Sozialismus f. Millionäre 07; Oscar Wilde: D. Gespräche von der Kunst u. vom Leben (m. Hedw. Lachmann) 07; D. Bildnis d. Dorian Gray (m. ders.) 07, n. A. 09; Kropotkin, D. französische Revolution 09.

Landauer, Frau Hedw., geb. Lachmann (Hedwig Lachmann), ♆. Hermsdorf b. Berlin, Treskowstr. 3. (Stolp i. Pomm.) **V:** Im Bilde, G. 02; O. Wilde 05. **Uc:** Ungarische Gedichte 91; E. A. Poes Gedichte 91, n. A. 02; O. Wilde, Salome 02, 4. A. 07; E. A. Poe, Heureka 04; Romane v. Balzac 09; Drei polit. Schriften Friedrichs d. Gr. 12; Napoleons Briefe 12; König Arthur 13.

Landesmann, Frau Alice, geb. Stein (Alice Stein), Nov., ⊙. Berlin W, Lutherstr. 47. (Dresden $7|_1$ 82.) **V:** Lucie, Lsp. 02.

Landgraf, Gustav, klass. Ψ, Dr. phil., ObStudR., Rektor des Kgl. Max.-Gymn. München-Schwabing. (Lichtenfels $20|_1$ 57.) **V:** De Ciceronis elocutione 78; De figuris etymologicis linguae Lat. 81; Untersuchgn zu Cäsar u. seinen Fortsetzern 88; Ber. d. Af. Polio über die spanischen Unruh. (Bell. Alex. 48—64) 90; Das Bellum Alexandr. u. d. Codex Ashburnhamensis 91; Lat. Schulgramm. m. Lit.-Nachweis. 91, 11. A. 11 (italien. 98, frz. 2. A. 07); Glossographie u. Wörterb. 95; Beitr. z. histor. Syntax d. lat. Spr. 99. **H:** Ciceros Rede pro Roscio Amerino 84, II. Ausg. 92, 5. A. 09; D. vita Alexandri Magni d. Archipresbyters Leo zum 1. Male hsg. 85; Ciceros Reden f. L. Murena u. f. P. Sulla 85, f. Cn. Plancius 87; Reisigs Vorlesungen üb. lat. Sprachw. 87; Hist. Gramm. d. lat. Spr. 93; Novatianus de cibis Judaicis 98; Die Epitome d. Julius Exuperantius 02 (d. beiden letzten Schriften mit K. Weyman); Ciceros Schrift de senectute 07; Somnium Scipionis 08.

Landmann, Florenz, (k.), Kirchen♛, Dr. phil., Geistl., Ehrendomherr u. Gymn.-Dir. Zillisheim i. ObElsaß, Bischöfl. Gymnasium. (Geispolsheim $27|_2$ 69.) **V:** D. Predigtwesen in Westfalen in d. letzten Zeit d. Mittelters 00; D. Ingolstadter Predigtbuch d. Franziskan. H. Kastner 04; D. Schulwesen d. Bistums Straßburg zur Sicherung d. Nachwuchses f. d. theol. Studien 1802—1904 I—III 05—08.

Landmann, Julius, ✉, Statist., ♛, Dr. phil., o. UP. Basel, Brunngäßlein 11. (Lemberg $6|_8$ 77.) **V:** Zur Abänderung des deutschen Bankgesetzes 99, Nachtrag 09; System d. Diskontpolitik 00; D. Notenbankfrage i. d. Schweiz. Gesch. u. gegenw. Stand 03; D. Belastg d. Arbeiterbudgets durch d. Alkoholgenuß (m. Herm. Blocher) 03; D. auswärt. Kapitalanlag. a. d. Berner Staatsschatz im 18. Jahrh. 03; D. Arbeiterschutzgesetzgebg d. Schweiz 04; Leu u. Co., Zur Gesch. d. Kreditorganisat. 05; D. schweiz. Bankgesetz 05, franz. 06, engl. 06 u. 10; D. Arbeitsdauer d. in Industrie u. Handel d. Schweiz beschäftigten Personen, D. Nachtarbeit d. Jugendl. i. d. Schweiz 06; D. währungspolit. Aufgaben d. Schweiz. Nationalbank u. deren Förderg durch d. Bund 07; D. Finanzlage d. helvet. Republik (1798—1803) 09: Gutachten z. Revision d. Gesetzes betr. Errichtg e. Basler Kantonalbank 11; Z. Entwicklgsgesch. d. Formen u. d. Organisation des öffentl. Kredites 12; Ein Votum gegen e. eidg. Postsparkasse 12; Bankpolit. Tagesfragen 13.

Landmann, Karl Ritter v., ♛, Kgl. bayr. GenLtn. z. D. München, Königinstr. 47 I. (Großweingarten $23|_8$ 46.) **V:** Kurf. Max Eman. v. Bayern im Kriege 1703—04 98; Wilh. III. v. England u. Max Eman. v. Bayern im niederländ. Krieg

1692—97 01; Napoleon I. D. Vollendg d. Revolution 03, 3. A. 10; Prinz Eugen v. Savoyen, D. Begründung d. Großmachtstellg Österr.-Ungarns 05; Deutsche Erhebg i. J. 1813 07, 2. A. 13; Kurf. Max Emanuel 08; D. Krieg von 1806 u. 1807 09; Ludwig XIV. u. seine Zeit 11; Moltke, Die Kriegskunst bei Lösg der deutsch. Frage 12.

Landsberg, Ernst, Zivil- u. Strafrecht, Lit. d. Rechts, Dr. jur., o. UP. Bonn, Humboldtstr. 14. (Stolberg i. Rhld. $^{12}_{10}$ 60.) **V:** Die Glosse des Accursius u. ihre Lehre vom Eigentum 83; Injuria u. Beleidigung 86; Das Furtum des bösgläubigen Besitzers 88; Die sogen. Kommissivdelikte durch Unterlassg i. deutsch. Strafrecht 90; Gesch. d. deutsch. Rechtswiss., 3. Abt. 98/10 II; D. Recht des BGBs., ein dogmatisches Lehrbuch 04 II.

Landsberg, Hans, BP., SDS., Germanistik, Kritik, Dr. phil., Hrsg. d. „Mod. Essays", „Mod. Zeitfragen", „Das Museum", „Pan-Bibliothek", „Moderne Geister". Berlin W, Regentenstr. 20. (Breslau $^{1}_{12}$ 75.) **V:** Los von Hauptmann 00; Fr. Nietzsche u. die deutsche Literatur 01; H. Sudermann 01, 2. A. 05: Chr. Grabbe 02; Henrik Ibsen 04; Arthur Schnitzler 04; D. moderne Dichtg 04; Mörike 04; Hartleben 05; Theaterpolitik 05; Gerhart Hauptmann 06; Carl Theophilus Döbbelin 07; Henriette Herz 13. **H:** Das Meisterbuch 02; Renaissance-Bibliothek 03; Rahel, e. Buch d. Andenkens 04; Die neue Kunst 04; Streicher, Schillers Flucht 05; Herzen, Rußlands soziale Zustände 05; Goethe, Das Liederbuch Annette 05; Goethes Märchen 06; Montaigne, Essays 06; Das Venusgärtlein 06, 2. A.; Napoleon-Briefe 06, 5. A. 12; Ibsen-Buch 06; Theaterkalender, seit 10; Strauß, Voltaire 11; Casanova, Denkwürdigkeiten 11; Napoleon-Bibliothek 12. **Ue:** Friedrich d. Große, Die Schule d. Welt 07.

Landsberger, Adolf (Ps. A. Berger), , Theaterkritik. Berlin-Grunewald, Hohenzollerndamm 112. (Berlin $^{31}_{10}$ 64.) **V:** Erlösung, sozial. M. 88; Hebung d. Nationalbewußtseins d. Massen 91; Gedanken e. Einsamen 96: Und der Weg ist schmal, Dr. 13.

Landsberger, Artur, Roman, , Kritik, Dr. jur. Berlin W 10, Matthäikirchstr. 4. (ebda $^{26}_{3}$ 76.) **V:** Wie Hilde Simon mit Gott u. dem Teufel kämpfte, R. 10, 11. A.; D. Großfürst, Lsp. 11; Moral, R. 11, 16. A.; D. Kind mit den 4 Müttern, Lsp. 11; Judentaufen (m. W. Sombart) 12, 10. A.; Lu, die Kokotte, R. 12, 12. A; Jüdische Sprichwörter 12; Der Impresario, Lsp. 12; Seine Hoheit, der Franz, Lsp. (mit Rob. Winterberg) 13; Millionäre, R. 13, 12. A.; Treue wider Willen, Groteske 13.

Lang, Alois, Kirchen, Dr. phil., GP. Graz, Grabenstr. 29. (Dienersdorf $^{28}_{3}$ 66.) **H:** Mitteilgn a. d. Arch. d. Anima i. Rom (m. F. Nagl) 99; Acta Salzburgo-Aquilejensia I 03/06; Beitr. z. Kirchengesch. d. Steiermark u. ihrer Nachbarländer 04. ()

Lang, Arnold, , Dr. phil., o. UP. Zürich IV, Rigistr. 50. (Oftringen $^{18}_{6}$ 55.) **V:** Lehrb. d. vergleich. Anatomie, u. a. Fachschr. ()

Lang, August, neuere, bes. ref. Kirchen, D., Prof., Dompred. u. UDoz. Halle a. S., Kl. Klausstr. 12. (Huppichteroth, Rheinprov. $^{26}_{2}$ 67.) **V:** D. Bekehrung J. Calvins 97; D. Evangelienkommentar M. Butzers u. d. Grundzüge s. Theologie 00; Die Bedeutung d. reform. Theologie für die religiöse Lage d. Gegenw. 05; Der Heidelberger Katechismus u. vier verwandte Katechismen 07; Johannes Calvin 09; D. Reformation u. d. Naturrecht 09; Zwei Calvin-Vorträge 11; D. Domkirche u. die Domgemeinde zu Halle a. S. 12; Zwingli u. Calvin 13; Der Heidelberger Katechismus 13.

Lang, Eduard, , Dr. med., tit. o. UP., HofR., VizePräs. d. Stiftg „Heilstätte f. Lupuskranke". Wien XIX, Blaasstr. 3. (Claucsan 41.) **V:** Lehrb. d. Haut- u. Geschlechtskrankh. 02—04; u. a. ()

Lang, Georg, VB., PA., , Jugendschr., Rektor a. D. Frankfurt a. M., Rembrandtstr. 23. (Friedberg $^{1}_{2}$ 36.) **V:** Sonnenblicke a. d. Lenz des Lebens, G.; Hausschwalben, G.; Deutschland ist mein Vaterland, G.; O Alpenluft! 91; Was die Steine reden, Ged. z. Goethes 150. Geburtstage: Mit Ränzel u. Wanderstab 00, 2. A. 07; Schülerwandergn durch deutsch. Land; Uns. Ferienkolonisten, 3 lust. Bilder aus Schule u. Wald, G. 01; Tand für Künstlerhand, Denksprüche über Kunst, G. 01; Erscheine, erster Oberlehrer! Festsp. 03; Sucht ihr Freunde? Erlebnisse mit Tieren 03; Unser Kleeblatt, e. lustige Ferienreise 04; Kinderlieder, Gesamtausg. 05; 10 Weihnachtsspiele f. d. Familie 07; D. goldene Nadel 08: Blondchen in Blüten 08; Wie das Samenkorn zu Brot wird 08; Im Pulverdampf u. Kugelregen (1870/71) 10; Weihnacht im Walde, Weihnsp. 11; Tiergeschichten 13.

Lang, Georg, , Hauptlehr. Nürnberg, Glockendonstr. 10. (Kaubenheim $^{25}_{1}$ 56.) **V:** Volksschul-Zeichenunterr. 82, 2. A. 94; Griech. Ornamente 82; Theorie u. Technik d. Zeichnens 84; Heimatkarten 87, 8. A. 10; Heimatkunde von Nürnberg 91; Neue Heimatkunde v. Nürnberg mit Umgebg 00; Die Technik der Feder der Weg der Schreiblehrkunst 05.

Lang, Hans, s. Langhans, Paul.

Lang, Paul, ♆, Humor, 🕮, Lehr., Mithrsg. d. „Sonde". Würzburg, Ulrichstr. 8 II. (Neudrossenfeld $^{29}/_{12}$ 71.) **V:** D. erste Radfahrer, hum. E. 01; D. deutsche Schullesebuch u. Christoph v. Schmid 06; Bezopfte Pädagogik 06; Jugendschrift u. Tendenz 07; Aus Würzburgs vergangenen Tagen 07; Blühe, Deutsches Vaterland! Deutsche Kultur- und Wirtschaftsgeographie 08, 2. A. 09; Was soll man d. Jugend zu lesen geben? 09; Vom Zwangsbesuch d. kath. Schulgottesdienstes 10; Rechenbuch für 8. Volksschulklassen (mit E. Küffner) 10, 2. A. 12; Hauswirtschaftl. u. gewerbl. Buchführg f. Fortbildgsschulen (m. demsl.) 10; D. Einmaleins in d. Arbeitschule 12; Fröhliches Rechnen 12; Bodenständiger Rechenunterricht 12; Sprachübungen im Anschluß an die Heimatsprache 13 III. **Bearb:** Defoes Robinson 08, 3. A. 12, gekürzt 12.

Lang, Wilh., Publizist., Lit.♛, Dr. phil. Stuttgart, Blumenstr. 44. (Tuttlingen $^{16}/_{7}$ 32.) **V:** Michelangelo als Dicht. 61; D. Fr. Strauß 74; Transalpin. Stud. 75 II; Peloponnes. Wanderung 78; Von u. a. Schwab. 85/90 VII; Graf Reinhard 96. **Red:** Schwäb. Merkur 60—04.

Lang, Willie, jetzt: **Castell**, Alexander, SDS., Roman, ⊙. Paris, 9 rue de Sainte-Beuve. (Kreuzlingen, Schweiz $^{21}/_{11}$ 83.) **V:** D. seltsame Kampf, Nn. 10, 2. T. 13; D. mysteriöse Tänzerin, Nn. 11, 3. T. 13; Bernards Versuchg, R. 11, 2. T. 13; Capriccio, Nn. 13; Büßer der Leidenschaft, R. 13.

Lang-Anton, Helene, s. Anton, Helene.

Lange, Adolf, ♆, 🕮, Dr. phil., GDir. Solingen. (Rotenburg a. F. $^{20}/_{9}$ 57.) **V:** De Aeneae commentario poliorcetico 79; Animadversiones criticae de Aeneae commentario poliorcetico 83; De coniunctivi et optativi usu Thucydideo 85; Deutsche Götter- u. Heldensagen 87, 02; Ulrich v. Hutten 88; Auswahl aus Vergils Aneis 92, 95, 99, 06, 12; Method. Lehrer-Kommentar z. Ovids Metamorphosen 92; Auswahl a. Ciceros Briefen 93, 01; Übgsbuch z. Übers. aus d. Deutsch. ins Latein. f. Sekunda 95, f. Prima 96; Komm. zu Ciceros Briefen 00. **H:** Ciceros Reden de imperio Cn. Pompei u. pro Archia poëta 98; Sophokles' Oidipus Tyrannos 08; Sophokles' Antigone 08.

Lange, Alfred, Hrsg. der „Langeschen Korrespondenz". Buckow b. Müncheberg, Villa Miralago. (Leipzig $^{1}/_{4}$ 53.)

Lange, Edgar, ⁂, ♆. Berlin-Tegel, Schloßstr. 21. (Bukarest $^{20}/_{1}$ 81.) **V:** Aus d. Notizbuch e. Immoralisten 09; Irrgarten d. Liebe 10.

Lange, Edm., griech.♛, Dr. phil., Univ.-Biblioth. a. D. Berlin-Friedenau, Wilhelmshöherstr. 22. (Altenburg $^{27}/_{4}$ 55.) **V:** Quid cum de ingenio et litteris tum de poëtis Graecorum Cicero senserit 80; Kleon bei Thukydides 86; Überfüllg d. Gymnasien u. d. Berechtigtgswesen 90; Thukydides u. sein Geschichtswerk 93; Athen im Spiegel der aristophan. Komödie 94; Fr. Grillparzer 94; Die Arbeiten zu Thukydides I 97, II 98; Die Greifswalder Slg. Vitae Pomeranorum 98, Nachträge 05; Xenophon, s. Leben u. s. Schriftstell. 99; Heinrich Kruses Pommersche Dramen 02; Sokrates 06. **H:** Thukydides i. Ausw.: I. Text 95, 3. A. 12, II. Hilfsheft 96, 2. A. 12, III. Kommentar 96, 2. A. 11; Grillparzer, Das goldene Vließ I/II 03; Paul Schütze, Theodor Storm, 2. A. 07, 3. A. 11.

Lange, Friedr., ♆, ⊙, Erz., 🖋, Dr. phil., Hrsg. d. „Deutsch. Zeitg". Detmold, Kissingerstr. 30. (Goslar $^{10}/_{1}$ 52.) **V:** Harte Köpfe, R. 84; Lothar, E. 89; Der Nächste, Dr. 90; Reines Deutschtum 92, 3.—5. A. 04.

Lange, Fritz, Skizze, 🕮, 🖋, ⊙, Musik. Wien XVI/2, Neulerchenfelderstraße 56. (ebda $^{7}/_{3}$ 73.) **V:** Romantische Klänge, G. 93; Die Verlobung b. Schnellphotographen, P. 94; D. Vereinsmayer, Sgsp. 96; D. Liebesinsel, Optte 96; Anleitg zum Verfertigen v. Arbeiten f. d. Schulwerkstätten (mit Richter), 2. A. 97; Kulturhist. Skizzen 98; J. Lanner, Biogr. 01; Der neue Inspektor, Optte 02; Joh. Strauß u. Jos. Lanner, Biogr. 04; Frz. Schubert u. die Tanzmusik s. Zeit 06; Anat. Tafeln f. d. Kunstgesangunterricht 08; Lanner u. Strauß' Beziehgn zu Baden 11; Gesangb. f. Mittelschüler m. Berücks. d. Tonbildungsgesetze 11; Joh. Strauß-Biogr. 12. ()

Lange, Heinr., ⚗, ∩, Dr. phil., Prof. Berlin-Halensee, Seesenerstr. 26. (Berlin $^{27}/_{12}$ 52.) **V:** Beitr. zur Kenntnis d. Oxysäuren 74. **H:** Gesch. d. Methodik d. naturwissensch. Unterrichts in Kehrs Gesch. der Methodik 88.

Lange, Heinrich, Dialekt, Volks- u. Jugendschr., Lehr. u. Organ. Wustrow auf Fischland i. Meckl. (Tessin $^{23}/_{7}$ 63.) **V:** Peite Potts Abendteuer 99; Seeschlachten u. Seeabenteuer 00; Dörch Nacht taum Licht 01; Heinrich d. Schwarze 02; Volldampf voraus 03; Verschlungene Wege 04; De Wendenkron 05; D. russ.-japan. Krieg 05; Stürmsche Reuter-Ausgabe 05; Klar zum Gefecht 05; Unter dem Banner d. Löwen 06; Vom Verderben errettet 06; Twei Geschichten ut'e Franzosentid 07; Unter Segeln u. Dampf 08; Aus schwerer Zeit 09; Fritz Reuter als Heiratsstifter, Lsp. 10; Dei Inbrekers, Lsp. 11; Auge um Auge, Zahn um Zahn u. a. Gesch. 11; Spritzwasser, Geschn. aus d. Seemannsleben 11; Meister Igel, heitere TierM. 12; Drei Be-

gegngn 12; Präzeptors Honigwochen u. a. Geschn. 13; In Sturm u. Not 13.

Lange, Frl. Helene, Frauenfrage, ℙ, Hrsgin. von „Die Frau". Berlin-Grunewald, Gillstr. 9. (Oldenburg $^{9}{}_{4}$ 48.) **V:** Précis de l'hist. de la litt. franç. 85, 32. A. 13; Schillers philos. Gedichte 87, 3. A. 10; Höhere Mädchensch. u. ihre Bestimmg 88; Frauenbildung 89; Ethische Bedeutg d. Frauenbewegg 89; Rede z. Eröffng d. Realkurse f. Frauen 89; Uns. Bestrebgn 90, 2. A. 92; Üb. Frauen- u. Lehrerinnen-Vereine 91, 2. A. 92; Not 91, 2. A. 92; Die Frauenbewegung im Bewußtsein uns. Zeit 92; Erziehungsfragen 93; Stand des höh. Mädchenschulwesens in Deutschland 93; Intellekt. Grenzlinien zw. Mann u. Frau, Frauenwahlrecht 97, 2. A. 99; Pietätswerte 99; Weltanschauung u. Frauenbewegung 00; Handb. d. Frauenbewegung (m. Gertr. Bäumer) 01/02 V; Wissen u. sittliche Kultur 03; Grundfragen d. Mädchenschulreform 03; Das Endziel der Frauenbewegung 04; D. Frauenbewegung in ihren modernen Problemen 07; D. Frau u. das polit. Leben 10; Wie lernen die Frauen Politik verstehen? 11; Das „weibliche Dienstjahr" 13.

Lange, Hermann, ASV., ⊙, ♆, Nov. Bad Kösen i. Th., Rotes Schloß. (Halle a. S. $^{4}{}_{5}$ 94.) **V:** Camorrista 12; Lieder d. Einsamkeit 13. *

Lange, Frau Hildegard, geb. Jacobi, Hrsgin. v. „Frauenbewegung, Frauenerwerb". Berlin-Halensee, Seesenerstr. 26. (Arnsberg $^{17}{}_{6}$ 53.)

Lange, Karl, ℙ, Dr. phil., Bez.-Schulinsp., ObSchulR. Dresden. (Kahla $^{16}{}_{2}$ 49.) **V:** Üb. Apperzeption 79, 11. u. 12. A. 12; T. Ziller 84; Bedeutg d. Heimat f. d. geistige Leben des Menschen, 2. A. 93; Lehrmethode und Lehrerpersönlichkeit 95. **H:** Jean Paul, Levana 86, 3. A. 10; Vaterländ. Lesebuch A u. B 08, 2.-7. A. 13.

Lange, Konrad v., Kunst♔, Ästhetik, Dr. phil., o. UP. Tübingen, Waldhäuserstr. 29. (Göttingen $^{15}{}_{3}$ 55.) **V:** Komposition der Agineten 78; Motiv des aufgestützten Fußes 79; Haus u. Halle 85; Der Papstesel 91; Künstlerische Erziehung der deutschen Jugend 93; Die Silberbibliothek Herzog Albrechts (mit Schwenke) 94; Die bewußte Selbsttäuschung 95; P. Flötner 97; D. Amor d. Michelangelo 98; Das Wesen d. Kunst 01 II, 2. A. I 07; D. Wesen d. künstler. Erziehung 02; Katalog der Stuttgarter Gemäldegalerie 03, 2. A. 07; Schön u. Praktisch 08; Zweck d. Kunst 12; Der Kinematograph (mit Gaupp) 12. **H:** Dürers schriftl. Nachlaß (m. Fuhse) 93. ( )

Lange, Richard, ℙ, Rektor. Hagen i. W., Arndtstr. 22. (Münster $^{24}{}_{12}$ 63.) **V:** Übungsschule z. Erlerng d. Rechtschreibg u. Zeichensetzg 00, 39. A. 13; Prakt. Handbuch f. den Rechtschreibunterr. 01, 9. A. 12; Sprachübgn z. Erlerng d. Richtigsprechens 01, 20. A. 13; Übungsstoffe f. den deutsch. Sprachunterr. im 2. Schulj. 02, 27. A. 13; Wie steigern wir die Leistgn im Deutschen? 05, 3. A. 10; Sprachübungsheft 05, 33. A. 13; Dichtergaben 06; Wider die Wortbildtheorie im Rechtschreibunterr. 07, 2. A. 10; Leselust, e. neue Fibel 08, 3. A. 12; Method. Handb. f. d. grammat. Unterr. 09, 4. A. 13; Aufgaben z. Rechtschreibg usw., Ausg. A 09, 13. A. 13, B 11, 3. A. 12, C 11, 6. A. 13; — m. O. Spannagel: Vorstufe f. d. Unterr. im kaufm. Briefwechsel 02, 12. A. 13; Übgn zum Deutschunterricht in Mittelsch. 11, 2. A. 12.

Lange, Rudolf, ♔ u. klass. ♆, Dr. phil., Dir. des Friedrich-Werderschen Gymnas. Berlin NW, Bochumerstr. 8. (Altenburg $^{1}{}_{5}$ 58.) **V:** De Tacito Plutarchi auctore 80; Rom u. die Römer (Übers. v. Gabelli, Roma e i Romani) 88; Cäsar, der Eroberer Galliens 96; Tacitus, Annalen I—III f. d. Schulgebr. 96/97. **H:** Müller, Gesch. d. deutsch. Volkes, 20. A. 10; Alte Gesch. f. d. Anfangsstufe, 20. A. 13; Leitf. zur Gesch. d. deutsch. Volkes, 15. A. 10; Junge, Leitfaden f. d. Geschichtsunterr. in höheren Bürger- u. Mädchensch., 4. A. 07; Junge, Geschichtsrepetitionen für die ob. Klassen höh. Lehranst., 5. A. 13; Tacitus, Annalen u. Historien in Auswahl (früher hrsg. v. A. Weidner), 3. A. 05.

Lange, Rudolf, Japanische Spr., Dr. phil., Prof. am Sem. f. Orient. Sprachen, GRegR. Berlin-Steglitz, Kurfürstenstr. 4. (Berlin $^{12}{}_{7}$ 50.) **V:** Einführg in d. japan. Schrift 96; Gramm. der japan. Umgangssprache 06, 2. A.; Übungs- u. Lesebuch zum Studium d. japan. Sprache 09, 2. A.; Japan.-Deutsches Wörterbuch I 13; u. a.

Lange, Theod. Herm., ⁄, Kultur ♔, Roman, Reiselit., Gesundheitspflege. Posen, Mühlenstr. 9. (Gosek $^{2}{}_{6}$ 54.) **V:** Geschichte d. franz. Revolution 80; Deutsche Kolon. i. Syrien 82; V. gold. Horn z. gold. Tore 84; Zeitgeist u. Rechtspflege 90; Führer durch das russ. Regierungsbad Ciechocinek, jährl. seit 03; 50 Jahre Gesch. des deutsch. Handwerkerver. zu Posen 13.

Lange, Wilhelm (Pf. Wilhelm Eichbaum-Lange), DB., SDS., Nov., ⊙, Roman, Reisebilder, Psychiatrie, Pathographie, Dr. med., Nervenarzt. Lichtenrade b. Berlin, Sanatorium Birkenhaag. (Hamburg $^{28}{}_{4}$ 75.) **V:** Greift nur hinein! Nn. 01; Und wo Ihr's packt! Nn. 01; Was heißt Philosophie? 01; Leise! Nn. 05; Brandung, Dr. 09; Ferne Fahrt, Reisebilder aus Brasilien u. Ostasien 09; Höl-

derlin, e. Pathographie 09; Die Psychose Maupassants 09; Zum Löwen, Dr. 10.

Langen, Arnold, ⚒, Dr. jur., a.o. UP. Greifswald, Am Graben 11. (Münster i. W. $^{5}/_{6}$ 72.) **V:** Der Vertragsantrag nach Handelsrecht 96; Eigentumserwerb u. -verlust bei Kommissionsgeschäften 00; D. privatrechtl. Stellg d. Wirte u. d. Gastaufnahmevertrag 02; D. Kreationstheorie im heutigen Reichsrecht 06; Zum Scheckrecht 10. ()

Langenbeck, Ernst, ✓. Berlin-Lichterfelde, Jägerstr. 18 b. (Göttingen $^{31}/_{10}$ 67.) **V:** Grundriß d. landwirtschaftl. Betriebslehre 04; Ackerbau- und Pflanzenbaulehre (m. Paul Rippert) 04; Kurze Anleitg zur Ausübg des Pflanzenschutzes 06; Märkische Brennereiwirtschaften 06; Buchführungsergebnisse aus der Buchstelle der D. L. G. 11; Ansiedlgsmöglichkeiten für Bauern u. Landarbeiter in Deutschland 12, 2. A. 13.

Langenbeck, Rudolf, ◍, Dr. phil., Prof., GObLehrer. Straßburg i. E., Kais. Friedrich-Str. 24. (Göttingen $^{15}/_{3}$ 54.) **V:** Tiefenverhältn. u. Bodenbeschaffenheit d. ostatl. Ozeans 88; Theorien über Entstehung d. Korallenriffe 90; D. Erdbebenerscheinungen d. oberrhein. Tiefebene 92; Leitf. d. Geograph. f. h. Lehranst. 93 f. II, 5. A. 09; Erdbeben im Schwarzwald v. $^{13}/_{1}$ 1895 95; Landeskde d. Reichslandes Elsaß-Lothringen 04; Die Bahnlinie Frankfurt a. M.—Basel (linksrhein.) 05.

Langenbeck, Wilhelm, ♕, Dr. phil., Prof., Dir. d. städt. höh. Handelssch. u. -realsch. Frankfurt a. M., Junghofstr. 16. (Göttingen $^{1}/_{2}$ 63.) **V:** Gesch. d. Reformation d. Stiftes Halberstadt 86; Politik d. Hauses Braunschweig-Lüneburg 1640/41 04; Englands Weltmacht 07, 2. A. 12; Geschichte d. deutsch. Handels 09.

Langenbruch, Wilhelm, Graphologie, Kriminalistik, Mitglied d. Verlags Aug. Scherl, Schriftsachverständiger. Berlin-Lichterfelde, Schmidstr. 8. (Alperbeck $^{22}/_{12}$ 60.) **V:** Graphолog. Studien 95; Prakt. Menschenkenntnis auf Grund der Handschrift 10.

Langenhan, Alwin, ⛰, Vorgeschichte, Seminarlehrer a. D., Oberaufs.-Beamter d. Gothaer Leb.-Bk. a. D. Friedrichroda, Marienstr. 17. (Koerner, Gotha $^{17}/_{10}$ 50.) **V:** Tier- u. Pflanzenleben der Moränenhöhenzüge Schlesiens 96; Ein Scherflein z. Kaiser Friedrich-Denkmal in Liegnitz, Dchtgn. 99; Liegnitzer plastische Altertümer 02; Versteinerungen d. deutschen Trias 03, 2. A. 11; Fauna u. Flora d. Rotliegenden v. Friedrichroda 05/09 II; Leben u. Lieben e. Steinzeitfamilie 08.

Langenscheidt, Paul, VB., Rom., ☤, Dr. phil. Berlin-Gruenewald, Teplitzerstr. 6. (Berlin $^{25}/_{11}$ 60.) **V:** Orlow, Sch. 99; Um Nichts, R. 03, 11.—15. Tauf. 12; Im Blütenschnee, Lr. 06, 3. A. 09; Arme kleine Eva! R. 07, 31.—33. Tauf. 13; Eine dumme Gesch., hum. R. 08, 3.—5. Tauf.; Graf Cohn, R. 09. 7.—10. Tauf.; Ich hab' dich lieb! R. 12, 13.—16. Tauf.; Du bist mein, R. 12, 11.—15. Tauf.; Blondes Gift, R. 12, 20. Tauf.; Mutter, hilf mir! R. 13, 1.—10. Tauf.; Taumel, R. 13, 1.—10. Tauf. H: Encyklopädie d. mod. Kriminalistik; Sammlung Langenscheidt.

Langer, Adam, (k.), ☤, Jugendschr., emer. Lehrer. Landeck i. Schles. (Konradswalde $^{6}/_{5}$ 36.) **V:** Glatzer Feldblumen 83; Aus Heimat u. Fremde 85; Kindergärtlein 87; Erste Rechenunterr. 94; Soz. Stellung d. Lehrers 96; Schulsparkassen 96; Erinn. a. d. Leben e. Dorfschullehrers 00; Schles. Biographien 02; D. ersten Amtsjahre des Lehr. 06; Ernstes u. Heiteres 06; Das Fürsorgekind 09; Der Prozeßgeist 11.

Langer, Alfons (Ps. Paul Schultze), (k.), ☉. ☤, ⚗. ✓, Dr. phil., Chemiker. Berlin N, Anklamerstr. 28. (Breslau $^{20}/_{6}$ 59.) **V:** Recht der Natur, Sch. 90; Im Kampf ums Dasein, Sch. 96; Mirowitsch, Tr. 11; Robert Bunsen, Biogr. 13.

Langer, Eduard, ✓, Kultur♕, ☤, Dr. jur., em. Advok., Großindustr. Braunau i. Böhm. (Rokitnitz $^{25}/_{12}$ 52.) **V:** Aus d. Adlergebirge I. 91; II., 1.—4. Lfg.; IV., 1. Lfg. 08; V., 1.—2. Lfg. 12; Firma Benedict Schrolls Sohn 95; D. Recht der tschech. Minoritätsschulen in Böhmen 96; Material z. Geschichtsforschg im Adlergeb. I. 1. 97, I. 2. 00; Aus m. Liedermappe 98; Führer durch das Adlergebirge 98; Deutsche Volkskunde aus d. östl. Böhmen I—XII 01—12; Franz Schönig, der Mittelwälder Horaz u. seine Glätzischen Gedichte 03 u. 09. H: Uffo Horns ges. Werke, 1.—25. Lfg. 02—12.

Langer, Erich, ☤, Volksschullehrer. Leutewitz bei Dresden. (Thalheim, Erzgeb. $^{30}/_{8}$ 82.) **V:** In stillen Stunden, G.; Auf Heimatwegen, G. 10.

Langer, Felix, ☉, Nov., ☤, Kritik. Brünn, Winterhollerpl. 12. (ebda $^{18}/_{6}$ 89.) **V:** Tränmerei, G. 10; Magelon, d. Gesch. e. nervösen Mädchens u. a. Nu. 12; Das böse Schicksal, Sch. 13; Lore Ley, die bürgerliche Tragikom. 13; l'Empereur, Sch. 13. *

Langer, Otto, ♕, Dr. phil., GymnProf. Zwickau, Sachs., Römerstr. 23. (Oederan $^{23}/_{11}$ 55.) **V:** Polit. Gesch. Genuas u. Pisas im 12. Jahrh. 82; Sklaverei in Europa während d. letzten Jahrh. d. MAlters 91; Vollst. Neubearb. v. G. Webers Weltgesch. in übers. Darstellg, 22. A. 2. Abdr. 11. ()

Langer, Paul, Dr. phil., Dir. d. Real-

schule, SchulR. Ohrdruf. (Oppeln 1/4 51.) V: Grundlagen d. Psychophysik 75; Grundprobleme der Mechanik 78; Psychophysische Streitfragen 93.

Langewiesche, Wilh., ♀, Buchh. Ebenhausen bei München. (Barmen 18/3 66.) V: Im Morgenlicht, G. 94, 2. A. 95; Frauentrost (anonym) 02, 13.—15. Tausend 07; Planegg, ein Dank aus dem Walde, G. 04, 14. Tausend 11; „. . . und wollen des Sommers warten . . .", G. 05, 9. Tausend 11. H (u. d. Pf. Ernst Hartung): Goethes Briefe: I. „Alles um Liebe" 06, 120. Tausend 11, II. „Vom tätigen Leben" 07, 75. Tausend 11.

Langfeld, Adolf, ♃, Dr. jur., Staatsr., Exz., Vorst. d. Justiz- u. Kultusministeriums, stellv. Bundesratsbevollm. Schwerin i. M. (Rostock 27/8 54.) V: D. Lehre vom Retentionsrecht nach gem. Recht 86; Meckl. Ausführ.-Verordn. z. BGB. 99.

Langhanki, Eduard, ☉. Hamburg, Repsoldstr. 47. (Magdeburg 25/1 78.) V: Beatrix, Tr. 96; Hans Schibuk, dram. M. 96; Bell u. Tell, e. lustige Hundegesch. 11.

Langhans, Josef Ernst, VJ & S., ✓, Kunst- u. Kultur♛, Skizze, Red. d. „Innsbrucker Nachrichten". Innsbruck, Claudiaplatz 2. (Wels, Ob.-Östr. 26/2 80.) V: Kartwendelbahn 12; Üb. das Stilfserjoch 13; Ins Ortlergebiet 13.

Langhans, Paul (Pf. Hans Lang), ⊕, Prof., Kartograph u. Schriftleiter in J. Perthes' Geogr. Anstalt, Hrsg. v. „Petermanns Geogr. Mitteilungen", „Deutsche Erde", „Rechts u. links der Eisenbahn", „Neue Reiseführer" u. „Deutschbund-Blätter". Gotha, Friedrichsallee 3. (Hamburg 1/4 67.) V: Deutsch. Kolonialatlas 97; Staatsbürgeratlas 98, 4. A. 04; Handelsschulatlas 98, 4. A. 09; Alldeutsch. Atlas 00, 3. A. 05; Marineatlas, 2. A. 98; Armeeatlas 00, Flottenwandkarte 00, 3. A. 13; Kaufmännische Wandkarte d. Erde 01; Verkehrskarte v. Europa 02; Roherzeugungs-Wandkarte d. Erde 06, 3. A. 13; Wandkarte von Afrika 06; Wandkarte d. deutsch. Sprachgebiets in Mitteleuropa 07; Kolonialwandkarte I 07, II 08; Wirtsch. Wandkarte v. Europa 09, 2. A. 13.

Langheineken, Paul, Zivilprozeß-Recht, Dr. jur. et phil., o. UP. Halle a. S., Stephanstr. 4. (Chemnitz 3/4 65.) V: Das Potential e. materiellen Kugel, deren Dichtigkeit eine ganze rationale Funktion d. rechtwinkligen Koordination ist 92, n. A. 01; D. Urteilsanspruch 99; Anspruch u. Einrede 03; Mathemat. Bemerkgn zum BGB. I 01; D. verhaltene Anspruch 12.

Langheinrich, Franz, PA., ✉, ☉, ♀, Red. an der „Jugend". München-Gauting, Unterbrunnerstr. (Leipzig 25/5 64.) V: Die Nacht d. Wunder, Krippenspiel 05; An das Leben, Ged. 07.

Längin, Theod., deutsche ♆, Bibliothekwesen, Dr. phil., Prof., Bibliothekar u. Vorst. d. Druckschriftenabteilg d. Hof- u. Landesbibliothek. Karlsruhe i. B., Friedenstr. 6. (ebda 14/5 67.) V: Sprache d. jungen Herder 91; Deutsche Handschr. d. Bad. Hof- u. Landesbibl. 94: Gg. Längin, zu s. 10. Todestag 07; Fröbelsche Kindergärten 11. H: Gg. Längins Christus der Gesch. 98 II; H. Albrecht, D. Präzeptoratsvikari 10.

Langkammer, Frau Margarete (Pf. Richard Nordmann), ☉, Roman. Wien VIII, Auerspergstr. 13. (Augsburg 20/5 66.) V: Gefallene Engel, Vst. 93: Die Überzähligen, Vst. 95; Die Liebe, Sch. 97; Halbe Menschen, Kom. 98; Das Lied im Volke 00; Die Winkelhofer, Vst. 01; Der blaue Bogen, Vst. 01; E. Komtessenroman, 1.—3. A. 02; Ewig das Weibliche, Nn. 04; Fremde Erde, R. 05.

Langkavel, Ernst, ✉, ⁂. Hamburg, Pöseldorferweg 25. (Berlin 28/9 62.)

Langkavel, Frl. Martha, ♆, Dr. phil., Privatgelehrte. Zürich 6, Clausiusstr. 58. (Berlin 4/11 59.) V: Die franz. Übersetzgn von Goethes Faust, ein Beitrag z. Gesch. d. franz. Übersetzungskunst 02.

Langl, Josef, Kunstreferent d. „Wage", k. k. Prof., RegR., ZeichenInsp. Wien, Landong. 11. (Dobrzau, Böhmen 18/3 43.) V: Bilder z. Gesch., die hervorragendsten Baudenkmale aller Zeiten 72—11; Griech. Götter- u. Heldengestalten 88; D. Habsburg 96; Grundrisse hervorragender Baudenkmale 96; Das menschliche Skelet 96; Heinrich u. Hilde, J. 98; Die Kyburg 98; Aus der Wandermappe 06; Julie, e. Gesch. aus d. Böhmerwald 07; Methodik des Zeichenunterr. in Österreich 12.

Langmann, Phil., ☉, CC. Wien XVIII, Ant. Frank-Gasse 6. (Brünn 5/2 62.) V: Arbeiterleben, N. 93; Realistische Erz. 95; Ein junger Mann von 1895 u. a. Nn. 95; Bartel Turaser, Dr. 97; Die vier Gewinner, Lsp. 98; Unser Tedaldo, Dr. 98; Verflogene Rufe, N. 99; Gertr. Antleß, Dr. 00; Korpor. Stöhr, Dr. 01; Die Herzmarke, Dr. 01; Gerwins Liebestod, Dr. 04; Leben u. Musik, R. 04; Anna v. Ridell, Sch. 04; Wirkung d. Frau u. a. Nn. 08; D. Prinzessin v. Trapezunt, Dr. 08; Der Statthalter v. Seeland, Dr. 11; Erlebnisse e. Wanderers, Nn. 11.

Langmesser, August, Lit.♛, ✝, Dr. phil., Pfr. Davos, Schweiz, Bahnhofstr. 7. (Basel 16/7 66.) V: Jacob Sarasin, d. Freund Lavaters, Lenzens, Klingers u. a. 99; Eine moderne Orientreise 00; Allein durch den Glauben 01; Jesus von Nazareth 02; Conrad Ferdinand Meyer, sein Leben, seine Werke u. sein Nachlaß 05; Arnold Bovet, sein Leben u. sein Wirken

06; Vom Lohgerber z. Diaconissenvater: Friedrich Dändlikers Leben 08; Mose u. Elia 10; Kommentar zu d. Büchern Samuelis u. der Könige 11; Palästina 12.

Langsch, Frau C., Nov. Breslau, Sternstr. 31. (ebda $^{21}/_{12}$ 58.) **V:** Magneta u. Die gelbe Rose 95; Späte Liebe u. Ein Ehrenwort 96; Mausefalle, Lsp. 97: Leere Herzen 00; Ungar. Novellen 03; Märtyrer d. Herzens 06; Gesammelte Erzählungen I/II 08; Ungar. Novellen 09; Humorist. Geschichten 10; Der Spieler, Der Eltern Schuld 12; Was ist Wahrheit? 13; Märchen aus d. Grafschaft Glatz 12.

Langstein, Hugo, ♂, Dr. med. univ., Badearzt. Teplitz i. Böhm., Payerstr., Villa Julie. (Postelberg $^{3}/_{10}$ 49.) **V:** Neurasthenie 86; Leitf. z. Instruktion d. Sanitäts-Transport-Kolonnen der österr. Gesellschaft vom Roten Kreuze 93; Erste Hilfe u. Krankentransport 97.

Langthaler, Joh., (k.), ♕, reg. Chorherr u. Stiftshofmstr. St. Florian, OÖstr. (Weitersfelden $^{22}/_{6}$ 46.) **V:** Das Chorherrenstift St. Florian 04; sowie Reisebilder u. a. ( )

Lanick, Alfred (Pf. Ernst Gohlis), RP., Dr. phil., Red. a. d. „Magdebg. Ztg.". Magdeburg, Gr. Diesdorferstr. 242 I. (Leipzig $^{28}/_{10}$ 82.) ( )

Laukau, Frl. Johanna Marie, ☿, Rom., Nov., ✒, 𝒻, ☺, Krit., **Uc:** EFID, Lehrerin. Dresden-A., Sidonienstr. 6 III. (ebda $^{14}/_{12}$ 66.) **V:** Herz Sieben, N. 97; Eva auf Reisen, Erz. 03; Der kleine Pan, R. 05; Rübezahls Patenkind, BühnenMärch. 08; Dresdner Spaziergänge 12. **Uc:** J. K. Jerome: John Ingerfield u. a. Erzn., 1./3. A. 02; Herz, wähle Du! Lsp. 12.

Lautz, Adolf, ☉, Dir. d. Deutsch. Schauspielhauses. Berlin W, Kurfürstendamm. (Wien $^{30}/_{11}$ 82.) **V:** D. gefesselte Leben, Dr. 06; Das Polemoskop, Einakt. 07. ( )

Lanz von Liebenfels, Herwik, ☿, ☉. Wien VI, Buchh. Fr. Schalk. (S. Giovanni $^{10}/_{6}$ 74.) **V:** D. Prinz v. Marocco 08; D. rote Baron 09; Die Fledermaus, e. Szene aus der Alhambra 11.

Lanz von Liebenfels, Jörg, Rassenkde, Anthropologie, ♕, ☉, ♂, germ., klass. u. orient. ♃ u. ♆, ⁂, ∩, ⌧, Dr., Hrsg. der „Ostara". Wien VI, Buchh. Fr. Schalk. (Messina $^{1}/_{5}$ 72.) **V:** Theozoologie 04; Revolution u. Evolution 05; Ungarns wirtschaftl. Bankerott 05; Anthropogonika 06; Rasse u. Wohlfahrtspflege 07; D. Affenmensch der Bibel 07; Rasse u. Weib 08; Septuaginta u. Hexapla (Genesis) 08; Kolonist 08; D. Gesetzbuch d. Manu 08; Die Theosophie u. d. assyr. Menschentiere 08; Einführg in d. Rassenkde 08; Beschreib. Rassenkde 08; Antlitz u. Rasse 08; Itala u. Vulgata (Genesis) 09; Allg. u. bes. rassenkundl. Somatologie 09; Vom steuereintreibenden zum Dividenden zahlenden Staat 09; Die Gefahren d. Frauenrechts u. die Notwendigkeit d. mannesrechtlichen Herrenmoral 10; D. rassenwirtsch. Lösg d. sexualen Frage 10; Neue physik. u. mathem. Beweise f. d. Dasein d. Seele 10; D. Sinnes- u. Geistesleben d. Blonden u. Dunklen 10; Rassenphrenologie 10; Geschlechts- u. Liebesleben d. Blonden u. Dunklen 10; D. Verarmg d. Blonden u. d. Reichtum der Dunklen 10; D. maskierte Dieberei als Erwerbsprinzip der Dunklen 10; D. Blonden u. Dunklen im polit. Leben der Gegenw. 10; Einführg in d. Sexualphysik od. die Liebe als odische Energie 11; D. Komik d. Frauenrechtlerei 11; D. Tragik d. Frauenrechtlerei 11; Moses als Darwinist 11; D. Kunst, schön zu lieben 11; Moses als Antisimit, d. i. Bekämpfer d. Affenmenschen u. Dunkelrassen 11; D. Kunst d. glückl. Ehe 11; Urheimat u. Urgesch. d. Blonden 11; Kallipädie 11; D. Blonden als Schöpfer d. Sprachen 11; D. Mannesrecht als Retter aus d. Geschlechtsnot d. Weiberwirtschaft 12; Moses als Prediger d. Rassenmoral 12; D. soziale, polit. u. sexuelle Weiberwirtschaft uns. Zeit 12; Rassentüml. Erziehg 12; Rassentüml. Wirtschaftsordng 12; D. entsittlich. u. verbrecher. Weiberwirtschaft uns. Zeit 12; D. arische Christentum als Rassenkultreligion 12; Rassenbewußte u. -bewußtlose Lebens- u. Liebeskunst 12; Rassenmischg u. Rassenentmischg 12; Die Blonden u. Dunklen als Heerführer 12, als Truppen 12; Viel od. wenig Kinder? 13; Abriß d. allg. u. theoret. Rassenpathologie 13; Nackt- u. Rassenkultur im Kampfe gegen Muckerkultur 13; Abriß d. bes. u. prakt. Rassenpathologie 13; Einführg in d. Rassensoziologie 13.

Lauzky, Paul, Nov., Essay, ⁂, ☿. Vallombrosa i. Ital. (Weissagt $^{8}/_{8}$ 52.) **V:** Abendröte 87; Erlöst v. Leid, N. 87; Am Mittelmeer, G. 90; Herbstblätter, G. 91; N. Ged., G. 93; Auf Dionysospfaden, G. 95, 2. A. 00; Aphorismen eines Einsiedlers 97; Sophrosyne, G. 97, 2. A. 00; Amor Fati, G. 04.

Lapp, Adolf, SDS., ☉, Nov., Essay, Dr. phil. Frankfurt a. M., Weidmannstr. 13 I. (München $^{19}/_{1}$ 88.) **V:** Totentanz, Tr. 07; D. Wahrheit 13.

Laquer, Leopold, ♂, 𝒻, Dr. med., SanR., Prakt. Arzt. Frankfurt a. M. (Namslau $^{9}/_{3}$ 57.) **V:** Sam. Th. v. Soemmering u. s. Denkmal 91; Elektrotherapeut. Streitfragen (m. a.) 92; D. Grünborn, Lr. 95; Allg. Elektrotherapie 98; Die ärztl. u. soziale Bedeutg d. Hilfsschul. f. schwachbefähigte Kinder 01; Schwachsinn. Schulkinder 02; D. Warenhausdiebstahl

07; Ärztl. u. erziehl. Behandlg v. Schwachsinnigen u. ihre weitere Versorgung 07; D. ärztl. Feststellg d. versch. Form. d. Schwachsinns in den ersten Schuljahren, 2. A. 09; Heilbarkeit nervöser Unfallsfolgen 12.

Laqueur, Rich., alte ♚, Dr. phil., o. UP. Gießen, Moltkestr. 18. (Straßburg $^{27}{}_{3}$ 81.) V: Quaestiones epigraph. et papyrol. sel. 04; Krit. Untersuchgn z. 2. Makkabäerbuch 04; Polybius 13. (*)

Laras, Ziska de, s. Schember, Z. L.

Larfeld, Wilh., klass. Ψ, ✝, Dr. phil., RealGP. Remscheid, Lindenstr. 54. (Neukirchen i. Kr. Moers $^{25}{}_{4}$ 58.) V: Sylloge inscript. Boeoticarum dialect. popul. exhibentium 83; Handbuch d. griechischen Epigraphik 02, 07 II; Woher u. wohin? E. Bilanz auf stenogr. Gebiete z. 70j. Jubil. v. Gabelsbergers Originalwerk 04; Alter oder neuer Glaube? 08; Griech.-deutsche, griech. u. deutsche Synopse der vier neutestamentl. Evangelien 11; Griech. Epigraphik 13; Die beiden Johannes v. Ephesus 13.

Larisch, Rudolf Edler v., ♌, k. k. Prof. d. Kunstgewerbe-Schule, RegR. Wien III, Ungargasse 71. (Verona $^{1}{}_{4}$ 56.) V: Der „Schönheitsfehler" d. Weibes 96, 2. A. 96; Üb. Zierschriften i. Dienste d. Kunst 99; Beispiele künstler. Schrift 00, 2. Ser. 02, 3. Ser. 06, 4. Ser. 10; Üb. Leserlichkeit v. ornamental. Schriften 04; Unterricht in ornamental. Schrift 05, 4. A. 13.

La Rosée, Graf, Roman, Nov. München, Maximilianstr. 16 IV. V: Errare est humanum 80; D'Chiemgauer 80; Dämon d. Südens 81; Schwanenritter 89; Um Wappen u. Krone 95; Besiegte Rache 96; Im Banne der Leidenschaft 97; Licht i. Dunkel 02; Der Adlerprinz 03; Mannestreue 04; Eine Versuchung u. a. Novellen 05; Frau v. Rothenbuch, R. 05; Die Königshofer, R. 05; Junge Heldinnen 08. ()

L'Arronge, Hans, ♌, Dr. phil., Charlottenburg, Carmerstr. 17. (Berlin $^{18}{}_{1}$ 74.) V: Zwei Novellen 95; Vor der Ehe, Sch. 97; Das alte Kind, Sch. 98; D. Autorität, Lsp. 99; D. Botschaft, Lsp. 00; Das Stärkere, Sch. 01; Otto d. Faule, Lsp. 03; Der Prügeljunge, Versspiel 04; Allein, Kom. 04; Harmonie, Satire 04; Unt. Brüdern, Kom. 05; Vergangenheit, R. 06; Bergauf — bergab, R. 07; Griseldis, Dr. 08; Bis zum Wahnsinn, R. 09; Verliebte Leute, R. 10; D. Macht der Blonden, R. 11; Peter Schlemihl, Sch. 12; Goldene Männer, R. 13.

Lasker, Frau Martha (Pf. L. Marco), ♂, ♆. Berlin-Wilmersdorf, Aschaffenburgerstr. 6a. (Berlin $^{19}{}_{11}$ 67.) V: Shocking, G. 00, n. A. 03; Wie sie lieben 00: D. Menschen nennen es Liebe, Nn. 05; Aus d. Warenhaus des Lebens 12.

Lasker-Schüler, Else, s. Walden, Else.

Laß, Ludwig, ♃, Dr. jur., Prof., GRegR., Vortrag. Rat im Reichsamt d. Innern, Vors. d. Oberschiedsgerichts der Angestelltenversicherg u. UDoz. Neu-Babelsberg b. Berlin, Luisenstr. 23. (Kirchhain $^{19}{}_{10}$ 60.) V: D. Vertragsbruch d. Armeelieferanten aus § 329 StGB. 88; Haftpflichtrecht u. Reichsversichergsgesetzgebg 90; D. Anwaltschaft im Zeitalter d. Volksrechte und Kapitularien 91; Zivilprozeß-Praktikum 91; Versichergsmarke u. Quittgskarte 91; Rechtsgrundsätze d. Reichsgerichts u. a. hoh. Gerichtshöfe Deutschlands 92; D. Urheberrecht an Gebrauchsmustern 92; D. Prozeßrecht in Unfallversichergssachen 99; Einrichtg u. Wirkg d. deutsch. Arbeiterversicherg (m. Frdr. Zahn) 00, 3. A. 04; Strafrecht d. Berufsgenossenschaft. 01; Haftpflichtrecht u. Reichsversichergsgesetzgebg (m. Rud. Maier), 2. A. 02; Grundriß d. deutsch. Arbeiterversich. 03; Entstehg u. soz. Bedeutg d. deutsch. Arbeiterversicherg 04; Leitfaden z. Arbeiterversicherg d. Deutsch. Reichs, 12. A. 07; Stellg d. Ausländer in d. deutsch. Arbeiterversicherungs- u. Haftpflichtrecht 06; Staatsverträge üb. Arbeiterversicherg 08; Kommentar zur Reichsversichergsordng (m. Olshausen u. Weymann) 12.

Lassau, Grete, s. Lossius, Margarethe.

Lassar-Cohn, ⚗, Dr., tit. UP., StadtR. Königsberg i. Pr., Hohenzollernstr. 5. (Hamburg $^{6}{}_{9}$ 58.) V: Arbeitsmethoden f. organisch-chem. Laboratorien 90, 4. A. 06 II; Mod. Chemie 91; Chemie i. tägl. Leben 95, 7. A. 12; Praxis d. Harnanalyse nebst Analyse d. Mageninhalts 97, 4. A. 09; Säuren d. Rinder- u. d. Menschengalle 98; Einführg i. d. Chem. in leichtfaßl. Form 99, 4. A. 12; Allg. Gesichtspunkte f. organisch-chemisches Arbeiten 04; Sicherstellung der Ernährung d. Menschheit 10. H: Stöckhardt, Schule u. Chemie, 21. A. 08. ()

Läßer, Louis, LB., ℓ, Lit. ♚, Lehrer. Altenbreitungen i. Sächs.-Mein. (Stepfershausen $^{7}{}_{2}$ 66.) V: Die deutsche Dorfdichtg v. ihren Anfängen bis zur Gegenwart 07; u. a.

Lassow, Ad. (Pf. L. Adolf), ♆, ⁂, D., Dr. jur. h. c., Dr. phil., o. HonUP., GRegR. Berlin-Friedenau, Handjerystr. 49. (Alt-Strelitz $^{12}{}_{3}$ 32.) V: Fichte im Verhältnis z. Kirche u. Staat 63; Meister Eckhart 68; D. Kulturideal u. d. Krieg 68, 2. A. 06; Herzensstille, G. 68; Umrisse z. Lehre v. der Schule 70; Prinzip u. Zukunft des Völkerrechts 71; System der Rechtsphilos. 82; Entwickelung des religiös. Bewußtseins d. Menschh. 83; Satz v. Widerspruch 86; Armenrecht u. Armenwesen 87; Zeitliches u. Zeitloses 90; Sint ut sunt,

für das alte Gymnasium 90; D. unendlich Kleine im wirtsch. Leben 91; Lotterie und Volkswirtsch. 94; D. Gedächtnis 94; Handelsinteressen u. Grundbesitzinteressen 96; Der Leib 98. **Ue:** G. Bruno, Von d. Ursache usw. 72, 3. A. 02; Aristoteles' Metaphysik 07; Aristoteles' Nikomachische Ethik 09.

Lassou, Alfred, VBJ., Börse, ✉, Sozialpolitik, Chefred. d. „Preuß. Stadt- u. Landboten" u. d. „Offerten-Blatt f. die Deutschen Eisen-, Stahl- u. Kurzwaren-Handlungen". Eberswalde. (Berlin $^{5}/_{11}$ 67.) **V:** Gefährdete u. verwahrloste Jugend 08.

Lassou, Georg, ✝, Pastor an St. Bartholomäus, Hrsg. d. „Hegel-Archiv". Berlin NO 43. (ebda $^{13}/_{7}$ 62.) **V:** Gottes Sohn i. Fleisch 92, 2. A. 99; Z. Theorie d. christl. Dogmas 97; Üb. d. Bekehrg d. Paulus 98; Evangelisation 98; D. Gründung der Kirche 99; D. kirchl. Begräbnis u. d. Leichenverbrenng 99; 100 Jahre preuß. Kirchengesch. 00; Zinzendorf 00; D. mod. Richtg u. d. Kunst, von Eremita 01; D. Mensch u. d. Jenseits 02; D. theol. Wissensch. u. d. Kirche 03; Ausgrabungen u. Offenbarg 03; Die Schöpfung 07; J. G. Fichte u. s. Schrift üb. d. Bestimmung des Menschen 08; Des Menschen Schuld u. Schicksal nach 1. Mos. 2—3 08; Das ewige Wort 09; Beiträge zur Hegelforschung 09 f. II. **H:** Hegels Enzyclopädie d. philos. Wissenschaften im Grundrisse 05; Hegel, seine Gedankenwelt in Auszügen aus seinen Werken 06; Hegel: Phänomenologie des Geistes 07, Rechtsphilosophie 11, Schriften zur Politik 13.

Lastig, Gustav, Handelsrecht, Dr. jur., o. UP., GJustR. Halle a. S., Reichardtstr. 14. (Neuteich, Westprß. $^{6}/_{12}$ 44.) **V:** De comanda et collegantia 70; D. stille Gesellschaft 71; Entwicklgswege u. Quellen des Handelsrechts 77; Florent. Handelsregister des MA. 83; Röm. Accomanditenregister 87; Markenrecht u. Zeichenregister 89; Bologneser Quellen d. Handelsrechts aus d. 13.—19. Jahrh. 91; Auflösg d. kaufm. Gesellschaften 00; Der Gewerbetreibenden Eintraggspflicht z. Handelsregister u. Beitragspflicht z. Handels- u. Handwerkskammer 03; Quellen der accomendatio aus d. 13.—19. Jahrh. 03; Die accomendatio die Grundform der heutigen Kommanditgesellschaften 07.

Lathiw, James, s. Withalm, Hanns.

Laetus, s. Köhler-Haußen, Ernst.

Latzko, Andor (Adolf Andreas Latzko), ☉, Roman, 𝒻, ♆. München, Wotanstr. 44. (Budapest $^{1}/_{9}$ 76.) **V:** Der Roman des Herrn Coldé, R. 06; Apostel, Kom. 10; D. wilde Mann, R. 13. *

Lau, Friedrich, ♛, Dr. phil., Archivar. Düsseldorf, Mauerstr. 22. (Lübeck $^{1}/_{6}$ 67.) **V:** Buch Weinsberg, Bd. III 97; dass. Bd. IV, 98; Entwicklg d. kommunal. Verfassung u. Verwaltung d. Stadt Cöln bis 1396 98; Urkundenbuch d. Reichsstadt Frankfurt I 01, II 05; Rheinische Stadtrechte: Siegburg 07, Neuß 11.

Lau, Fritz, plattd. Erz., ObPostassist. Glückstadt, Holstein. (Möltenort bei Kiel $^{10}/_{8}$ 72.) **V:** Katenlüd, Erz. 09, 2. A. 11; Johann un Trina up Reisen! Schw. 10; Ebb un Flot — Glück un Not! Erz. 11; Brandung! Erz. 13.

Laubert, Manfred, ♛, Dr. phil. Breslau XVI, Piastenstr. 8. (Frankfurt a. O. $^{4}/_{11}$ 77.) **V:** D. Schlacht bei Kunersdorf 01; Studien z. Gesch. d. Prov. Posen 08; D. Posener Distriktskommissariat 12. *

Lauchert, Friedr., (k.), ✝, Patristik, Kirchen♛, klass. Ψ, Dr. phil. Aachen, Heinrichsallee 59. (Meßkirch $^{1}/_{9}$ 63.) **V:** Herders griech. u. morgenl. Anthologie 86; Gesch. d. Physiologus 89; Sprichwörter bei P. Abraham a S. Clara 93; G. Chr. Lichtenbergs schriftst. Tätigkeit 93; Die Lehre des heil. Athanasius 95; Merswins Buch v. d. 2 Mannen 96; Die Kanones d. Konzilien 96; La estoria de los quatro dotores de la santa Eglesia 97; F. A. Staudenmaier 01; Leben des hl. Athanasius 11; Die ital. literar. Gegner Luthers 12.

Lauc, Max, ♛, Dr. phil., ObBibl. a. d. Kgl. Bibliothek. Berlin-Lichterfelde, Paulinenstr. 24. (Delitzsch $^{22}/_{6}$ 61.) **V:** Ferreto v. Vicenza 84; Christ. Gottfr. Ehrenberg 95.

Lauer, Ernst, 𝒻, Nov., Naturheilkde, Heraldik, Ber. f. ausw. Zeitgn, Reporter. Dresden-A., Tischerstr. 4. (ebda $^{5}/_{3}$ 63.)

Lauer, Frau Herma, geb. v. Skoda, ♆. Pilsen, Ferdinandstr. 10. (ebda $^{18}/_{4}$ 79.) **V:** Es war einmal, G. 07; D. Spinnerin, G. 08; D. gordische Knoten, G. 09; Der zerrissene Schleier u. and. Märchen 10.

Lauer, Joseph, s. Hähling, Heinrich v.

Lauer, Max, Orient., ✝, D., GRegR. Göttingen. (Schillingen $^{11}/_{1}$ 41.) **V:** Gram. d. klass. armen. Spr. 69; Armen. Chrestom. 81; Entw. u. Gestalt d. belg. Volksschulw. s. 1842 85; D. niederländ. Volksschulwesen s. 1857 85. **Ue:** Moses v. Chorene, Gesch. Groß-Armeniens 69; Faustus v. Byzanz, Gesch. Armeniens 79.

Lauff, Joseph v., PA., Epik, ♆, Roman, ☉, Major a. D. Wiesbaden, Alwinenstr. 24, i. Sommer Haus Krein bei Cochem a. M. (Cöln $^{16}/_{11}$ 55.) **V:** Jan van Calker, E. 87, 2. A. 92; Helfensteiner, E. 89, 3. A. 96; Oberstolzin, E. 91, 5. Tausend 12; Hexe, R. 92, 6. A. 00; Klaus Störtebecker, E. 93, 3. A. 95; Regina coeli, R. 94, 6.—7. A. 04; Inez de Castro, Tr. 94, 3. A. 95; D. Hauptmannsfrau, R. 95, 5.—8. A. 03; D. Mönch v. St. Sebald, R. 96, 5. A. 99; Herodias, E. 97, 2. A. 98; Lauf ins Land, G. 97, 4.

A. 02; D. Burggraf, hist. Sch. 97, 6. A. 00; Im Rosenhag, R. 98, 4. A. 00; D. Eisenzahn, hist. Sch. 99, 2. A. 02; Advent, E. 99, 4. A. 00; Rüschhaus, Dr. 99; Vorwärts, Dr. 99; Die Geißlerin, ep. D. 00, 4. A. 02; Kärrekiek, R. 02, 8. T. 10; Der Heerohme, Dr. 02, 2. A. 03; Marie Verwahnen, R. 03, 4. T. 11; Pittje Pittjewitt, R. 03, 17. T. 13; Frau Aleit, R. 05, 14. T. 10; Gotberga, dramat. Ged. 07; Der Deichgräf, Dr. 07; Die Tanzmamsell, R. 07, 14. Tausl. 10; Sankt Anne, R. 08, 13. T. 10; Der Tucher von Köln, R. 09, 11. T. 11; Kevelaer, R. 10, 14. T. 11; Lux aeterna, R. 11, 11. T. 12.

Lauffer, Otto, deutsche Altertumswissensch. u. Volkskunde, Dr. phil., Prof., Direktor d. Museums f. Hamburgische Geschichte, Hrsg. d. „Mitteilungen" aus demselben. Hamburg-Harvestehude, Brahmsallee 53. (Weende $^{20}/_{2}$ 74.) **V:** Das Landschaftsbild Deutschlands i. Zeitalter d. Karolinger 96; D. volkstüml. Wohnbau im alten Frankfurt a. M. 10; Hamburg 12.

Launhardt, Wilhelm, Eisenbahnwesen u. ✉, Dr.-Ing., THSch P., GRegR., M. d. Herrenh. Hannover, Welfengarten 1. (ebda $^{7}/_{4}$ 32.) **V:** D. kommerzielle u. techn. Trassierg d. Eisenbahnen 72/87; Steigungsverhältn. d. Straßen 80; D. Techn. Hochschule z. Hannover 1831/81 81; Mathemat. Begründg d. Volkswirtsch.-Lehre 85; Wesen d. Geldes 86; Theorie d. Tarifbildg d. Eisenbahnen 92; Mark, Rubel u. Rupie 94; Am sausenden Webstuhl d. Zeit 00, 3. A. 10. ()

Laur, Elred, (k.), Exegese d. A. T., D., Prof., OCist. Abtei Marienstatt b. Hachenburg i. Westerw. (Kirchbierlingen $^{30}/_{7}$ 72.) **V:** D. Prophetennamen d. Alten Testaments 03; u. a. ()

Laurent, Gust. Adolf, ✉, ⁂, Journalismus, Dr. phil. München, Viktoriastr. 17. (Mainz $^{17}/_{11}$ 66.) **V:** Stickerei-Industrie d. Ostschweiz u. d. Vorarlbergs m. bes. Berücksicht. d. Hausindustrie 91; Journalistischer Führer 99; Üb. d. Entstehg nichtempir. Erkenntnisse 00.

Laurentius, Dr., s. Kreibig, J. Kl.

Lauris, Phm., s. Wratitsch, Josef.

Lauscher, Hermann, s. Hesse, Hermann.

Lautensack, Heinrich, SDS., ⌂, ♆, 𝒻, Kinodramaturg, MitHrsg. d. Zeitschr. „Die Bücherei Maiandros". Berlin-Wilmersdorf, Gieselerstr. 16. (Wilshofen $^{15}/_{7}$ 81.) **V:** Medusa, Kom. 04; Gedichte 07; Hahnenkampf, Kom. 08; Christ u. Jud, Jud u. Christ, poet. Flugbl. 08; Dokumente der Liebesraserei, die gesamm. Gedichte 10; D. Pfarrhauskomödie 11; Via Crucis, Kantate 12; Das Schlafzimmer, poet. Flugblatt 12; Vitalis und Valeria, Kom. 13. **Ue:** A. de Musset, Erzählgn (m. W. Mießner) 08; Maurice Renard, D. Doktor Lerne, R. 09, 2. A. 10; G. K. Chesterton, Der Mann, der Donnerstag war, R. 10; G. Ohnet, Nieder mit Bonaparte! R. 12; Maurice Barrès, D. Mord an der Jungfrau, R. 13.

Lauter, Frau Emma (Pf. Emma Lauter-Richter), VB., FDS., ⌂, Roman, Nov., ♆. Weißenfels a. S. (Cölleda $^{31}/_{8}$ 38.) **V:** Chronik v. Weißenfels 92; Ein Kaiserstrauß, G. 92; Das Leben d. Vöglein, Dichtg 04; Reise in d. franz. Schweiz 04; Reise nach Frankreich 07; Künstlerlos, R. 07; u. zahlr. dramat. Arbeiten.

Lauterborn, Jos., (k.), ✝, ObPfr. a. D. Düren. (Mühlheim a. Rh. $^{26}/_{6}$ 35.) **V:** Krankenbüchlein 73, 2. A. 77; Brautexamen 87. **Ue:** L. de Ponte, Bußsakr. 85, Altarsakr. 85, Meßopfer 85, Ehe 86.

Lauterer, Karl, ⌂, Nov., Skizze, 𝒻. Luzern, Zähringerstr. 19. (Frankfurt a. M. $^{30}/_{5}$ 78.) **V:** Gedanken u. Wahrheit, G. 98; Zwischen Pflicht u. Recht, Sch. 99; Friedenskämpfe, Sch. 08; D. Glaube an d. Menschheit, Sch. 12. ()

Läutner, Dr. Edmund Alexander, s. Lutze, Ernst Arthur.

Laux, Arthur (Pf. Oscar Büttner, G. O. Volkmann, A. H. Sverus, E. J. N. Mensch, J. Bins), BJ & SV., krit. Publ. für Ausl., 𝒻, Humor u. Sat., polit. ♆, Libr., Komp. Cabarz, Post: Großtabarz, S.-Gotha. (Gotha $^{10}/_{12}$ 59.)

Lauxmann, Luise, ⌂, Dialekt. Zuffenhausen. (Rüschlikon $^{6}/_{9}$ 67.) **V:** Aus großer Zeit; In der Christnacht vor Paris; Freudenstadt; Vorwärts — Aufwärts! (Zeppelinstück); In des Königs Rock; Väter u. Söhne; Prost Neujahr!; u. a.

Lauxmann, Richard, StadtPfr., Hrsg. d. „Jugendfreude", ill. Kinder-Sonntagsblatt (36. Jahrg.). Zuffenhausen. (Adolzfurt $^{12}/_{5}$ 64.) **V:** Weinsberg i. Munde d. Dichter u. Sänger 02; Lichtbildervorträge 11.

Laven, Ferdinand (Pf. Flavius, Ferdinand de Trèves), ASV., Sk., Novelle, Roman, Lit., ♫, Musikkrit. u. -♛, Reisebriefe, **Ue:** FES, Kons. d. V St. v. Venezuela. Paris, 56 rue St-Georges. (Trier $^{14}/_{8}$ 79.) **V:** Detektivgeschn 01/02; Meditaciones (spanisch) 04, 05; Jugendschriften 06/07; u. m. Schriften in franz. Spr.

Laven, Herm., (k.), Katechetik, Epos, ⌂, Pfarr. Leiwen a. Mosel. (Trier $^{12}/_{4}$ 44.) **V:** Blüten relig. Sonette aus d. Romancero y Cancionero sagrados 81; Kathol. Christenlehre 81; Wiederholungsbüchlein f. Erst-Kommunikanten 86; Freimaurerei nach d. schott. Ritus 87; Katechet. Skizzen, 89, 2. A. 00; Lehninische Weissagung 89; Jörg v. Falkenstein 89; Der Sang von Lao-Fumtse, 2. A. 89; König Olaf 90;

Kreuz a. d. Lahn 91; D. Trierer Dom und s. Vergangenheit 94, 2. A. 11; Am Zauberborn 98; Konstantin d. Gr. u. d. Zeichen am Himmel 02; Aales on Naies en drüerjer Mondoard 05; D. Hexenprozesse in Trier u. Umgegend 08; Bemerkgn zur Stadttrierer Mundart 09; Der Grünfelder Hof, Dr. 10; D. tapfern Japaner, Dr. 10; Stapelrecht der Stadt Trier 12; Markgraf Albrecht von Brandenburg-Kulmbach u. die Stadt Trier 1552 13.

Laven, Richard, (k.), AV., PA., Politik, Chefred. d. „Sächs. VolksZtg.". Dresden, Mosenstr. 35. (Aachen $15|_3$ 72.) **V:** D. rhetor. Kursus 00; Material f. Reden 01; Liederb. für Windthorstbunde 01; Die Grundsteinlegung der St. Josefskirche in Speyer 12; D. Speyerer Klosterschulen 12; D. Stadtrat zu Speyer u. die Klosterschulen 12.

Lay, August, Dr. phil., SemLehr. Karlsruhe i. Bad. Rüppurrerstr. 29. (Bötzingen $30|_7$ 62.) **V:** Methodik d. naturgeschichtlichen Unterr. 92, 3. A. 07; Lehrbuch der Menschenkunde, Tierkunde, Pflanzenkunde, Mineralienkunde 92, 3. A. 07; Führer durch den Rechtschreibunterricht 96, 4. A. 13; Führer durch den Rechenunterricht der Unterstufe 98, 3. A. 13; Grundlegg d. experiment. Didaktik I 03, 3. A. 10; Experiment. Pädagogik mit bes. Rücksicht auf d. Erziehg durch d. Tat 08, 2. A. 11; Die Tatschule 11; Psychologie nebst Logik und Erkenntnislehre 12; Erziehungs- u. Unterrichtslehre nebst Schulkunde 13. **MitH:** D. mod. Naturgeschichtsunterricht 07; Führer durch d. erste Schuljahr als Grundlage d. Tatschule 11.

Lay, P. Matthias, (k.), christl.-soziale u. asket. Lit., OCap. Münster i. Westf., Kapuzinerstr. (Bremscheid $5|_4$ 46.) **V:** Christl. Familie 85, 5. A. 10; Soz. Bedeutg d. kath. Kirche 86, 2. A. 00; Der christl. Mann i. s. Glauben u. Leben 87, 4. A. 10; D. wicht. Stellung d. christl. Frau 90; Christl. Jungfrau 91, 7. A. 10; Christl. Arbeit. 92, 2. A. 01; Torheit des Unglaubens 04; Fluch des Unglaubens 04; Kurze Sonntagspredigten I 05, 5. A. 11, II 07, 3. A. 10; Kurze Festtagspredigten I 06, 4. A. 10; Freund d. christl. Jünglings 08, 2. A. 09; Leitstern für christl. Frauen u. Mütter 09; Fastenpredigten 09, 2. A. 10; Was macht die Frömmigkeit liebenswürdig u. fruchtbar? 11. ()

Layen, Dolf von, s. Schmitt, Jos. Adf.

Lazarus, Julius, Berliner, Chefred. Berlin-Lichterfelde-Ost, Jägerstr. 30. (Berlin $4|_9$ 72.)

Lazarus, Nahida Ruth, geb. Sturmhöfel (Nahida Remy), Rom., Nov., Krit., Kult., verw. Frau GRegR. Meran-Untermais, Villa Ruth. (Berlin $3|_2$ 49.) **V:** D. Rechng ohne Wirt, Lsp. 70; Wo d. Orangen blühen, R. 72; Konstanze, Dr. 79; Grafen Eckardstein, Dr. 80; Schicksalswege, Volksch. 80; Domenico, Sch.; Nationale Gegensätze, Dr. 84; Sizil. Novellen 85; Liebeszauber, Dr. 87; Geh. Gewalten, R. 90; D. jüdische Weib, 3. A. 92; Das Gebet in Bibel und Talmud, 2. A. 92; Kulturstudien über das Judentum I 93; Humanität im Judentum 94; Ich suchte dich, autobiographische Erz. 98; Moritz Lazarus' Lebenserinnerungen (m. A. Leicht) 06; Ein deutscher Professor in der Schweiz, kulturgeschichtl.-biographische Erz. 10: Meine Bildersammlung 12. **H:** Sprüche von Lazarus 99; Moritz Lazarus, D. Erneuerg d. Judentums 09; Autobiogr. v. M. Lazarus 13.

Le Beau, Frl. Luise Adolpha, Musik. Baden-Baden, Stefanienstraße 1. (Rastatt $25|_4$ 50.) **V:** Lebenserinnerungen e. Komponistin 10.

Lebede, Hans, SDS., Lit., Kritik, Dramaturgie, **Ue:** EF, Dr. phil., Oberlehrer. Berlin-Steglitz, Am Markt 2. (Berlin $2|_3$ 83.) **V:** Tiecks Nov. „D. Aufruhr in den Cevennen": Beitr. zur Erforschg ihrer Quellen 06, lit.-hist. Untersuchg 09; Locke u. Rousseau als Erzieher 12; Faust II auf der Bühne 13. **H:** Ludwigs „Erbförster" 12; Goethes „Faust" I synoptisch 12; Faust II Bühnenbearb. 13; Wagner, Tannhäuser 13; The Story of Sindbad the Sailor 13. **Ue:** Werke von Carlyle, Irving, Poe, Dickens, Gaskell, Am. Edwards, Ch. Collins, Spicer, de Quincey.

Leber, Th., Ophthalmologie, Dr. med., o. UP., GehR. Heidelberg, Blumenstr. 8. (Karlsruhe $29|_2$ 40.) **V:** Anat. Untersuchgn üb. d. Blutgefäße d. menschl. Auges 65; Untersuchgn üb. die Caries der Zähne (m. Rottenstein) 67; Die Entstehung der Entzündung u. die Wirkung der entzündungerregenden Schädlichkeiten 91; u. a.

Lebius, Rudolf, , . Frohnau bei Berlin. (Tilsit $4|_1$ 68.) **V:** Religion d. Zukunft 98; Was lehrt die I. Deutsche Städteausstellung? 03; Unter Spiritisten, Lsp. 04; Judiskrete Fragen an d. Sozialdemokratie 06; D. falsche Ideal d. Sozialismus 06; Gärung, R. 07; D. gelbe Arbeiterbewegg 08; Gelbe Gedanken 08. **Ue:** Der entschleierte Zukunftsstaat 11.

Le Blanc, Max, physikal. , Dr. phil., o. UP. Leipzig, Physikal-chem. Institt., Linnéstr. 2. (Barten i. Ostpr. $26|_5$ 65.) **V:** Lehrb. d. Elektrochemie 95 (ins Engl., Ital., Franz. u. Russ. übers.), 5. A. 11; Die Darstellg des Chroms u. seiner Verbindgn mit Hilfe des elektr. Stromes 02 (ins Engl. übers.); Die E. K. d. Polarisation u. ihre Messung m. Hilfe d. Oscillographen 10. ()

Le Boucher, Gaston, ASV., Polyglotte. Algeciras, 11 Rafael de Muro. (Roubaix $^{18}/_{10}$ 80.) V: Franz. Lesеb. f. Spanier, Italiener, Portugiesen 04—05; Ital. für Mediziner 07; Engl. Lesebuch f. Spanier, Italiener, Portugiesen 08; 18 versch. Wörterbücher zu Violets Echos d. neueren Spr. 08—11; Syst. Wörterb. d. ital. Umgangssprache 09; Portugiesisch zu Heckers Wortschatz 09; Engl. Lesebücher f. Spanier, Italiener, Portugiesen 09; Sechssprachenlexikon 10; Spanisch f. Mediziner 11; Französ.-Italien. Taschenwörterbuch 11; Französ.-Span. Taschenwörterbuch 12; u. a.

Lechler, Frl. Cornelie, ASV., VV., ♀, Jugendschriften. Großbottwar, OA. Marbach. (Winnenden $^{20}/_{4}$ 57.) V: Jugendglück, Erz. u. G. 03; Des Kindes Lieblingstiere, Erz. u. G. 04; Der Kinder schönster Bilderschatz, G. 06; Augenweid u. Herzensfreud f. d. selige Kinderzeit, G. 08; Im Sonnenglanz bei Spiel u. Tanz, G. 10; Der Tiere Klugheit u. Gemüt, Erzn. 11, 2. A. 13; u. v. a.

Lechner, Narziß (Ps. Egloff-Berger), ✓, Nov., ✉, Touristik, Reisebücher, Red. Innsbruck. ($^{6}/_{7}$ 75.) *

Leclair, Anton Edl. v., klass. Ψ, ♪, ⁂, Dr. phil., SchulR., GP. i. R. Wien IX, Wasag. 27. (Verona $^{20}/_{1}$ 48.) V: Krit. Beiträge z. Kategorienlehre Kants 77; Realismus d. mod. Naturwiss. im Lichte d. v. Berkeley u. Kant angebahnten Erkenntniskritik 79; Beitr. zu e. monist. Erkenntnistheorie 82; Lehrb. d. allgem. Logik (m. Dr. G. A. Lindner) 94, 5. A. 11.

Le Coq, Albert v., zentralasiat. Archäol., Dr. phil. h. c., Prof., Hilfsarb. am Mus. f. Völkerkde. Berlin-Halensee, Johann Georg-Str. 13. V bez. H: E. manichäisch-uigur. Fragment aus Idiqut Schahri 08; Köktürkisches aus Turfan 09; Ein christl. u. e. manich. Manuskriptfragment in türk. Sprache aus Turfan 09; Chuastuanist 11; Sprichwörter u. Lieder aus d. Gegend v. Turfan 11; Türk. Manichaica aus Chotscho I 12; Chotscho 13. (*)

Leder, Hans, ASV., Entomologie, Ethnogr., Forschungsreisender. Katharein b. Troppau 408. (Jauernig $^{4}/_{2}$ 43.) V: Beiträge z. kaukas. Coleopterenfauna 78; Das geheimnisvolle Tibet 09.

Lederer, Julius, Freidenk. Schriften, Roman. Nürnberg, m. Pirkheimerstr. 30. (Podersam, Böhm. $^{1}/_{4}$ 67.) V: Verfehlte Liebe — Verf. Leben, R. 02; Ist Jes. Chr. Gottes Sohn? 07, 3. A. 08: Der Mensch u. s. Götter 07; D. Ehe wie sie war, ist u. sein wird 07, 2. A. 08; Gott u. Teufel im 20. Jahrh., 1.—3. A. 08; Religiöse Toleranz 08; Religion u. Sittlichkeit 09.

Lederer, Max, Lit.♛, Kritik, Dr. phil., Realgymn Prof. Wien IX, Eiseng. 11. (Pilsen $^{21}/_{7}$ 81.) V: D. Gestalt des Naturkindes i. 18. Jahrh. 08; Heinrich v. Kleist 12. H: Shakespeare, Ein Sommernachtstraum 09; Daniel, Cleopatra 11; Seven Tales by American Authors 12; Shakespeare, The Tempest 12; Shakespeare, D. Sturm 12. ()

Lederer, S. (Ps. S. Eben-Lederer), Erz., Frau Dr., Red. des Monatsbl. d. Verb. d. Deutsch. Musiklehrerinnen. Charlottenburg, Grünstr. 9 II. V: Kämpfer, Dr. 03; Dämmerg u. anderes 06.

Lederer, Victor (Ps. Siegwart Gaerber), Musik♛ u. -Ästhetik, ✓, ♀, ⌂, Kult.♛, Keltistik, Ue: FIRTschLG, Dr. phil. et jur. Prag-Weinberge, Divisgasse 15. (Prag $^{7}/_{10}$ 81.) V: Über Heimat und Ursprung der mehrstimmigen Tonkunst 06 II; Keltische Renaissance 06. ()

Ledóchowska, Gräfin Marie Therese (Ps. Alex. Halka), (k.), ⊙, Generalleiterin der St. Petrus Claver-Sodalität für die afrik. Missionen, Red. d. „Echo a. Afrika" u. der „Kl. Afrika-Bibliothek". Salzburg, Dreifaltigkeitsg. 12. (Loosdorf $^{29}/_{4}$ 63.) V: D. hl. Odilia, Sch. 84; Zaïda, d. Negermädchen, Sch. 89; Aloysius wacht, Sch. 91; Das Weinkörbchen, Sch. 06; Baronesse Mizzi, Dr. 07; Ein Freiheitlicher am Kongo, Dr. 10; Von Hütte zu Hütte, Dr. 10.

Lee (urspr. Landsberger), Heinr., ⊙, ✓, Nov., Korresp. d. „Berliner Tagebl.". Cöln-Braunsfeld, Hermann Pflaume-Str. 23. (Hirschberg i. Schl. $^{24}/_{6}$ 62.) V: Wilh. Meister 87; 2 Uhr 46, Lsp. 88; Die Unbefleckte 90; Philister üb. dir 90; Wird er kommen, Lsp. 90; A. Dürer 91; Deutsche Heldensagen 91; Biblische Erzählungen 91 II; Sünden der Genußsucht 92; Schulden, Lsp. 93; Baccarat 91; Reifenkönigin, Dr. 94; Examen, Lsp. 94; Schlagbaum, Vst. 94; Springer, Lsp. 95; Glückliche Liebe, N. 96; Hans Wurst, Sch. 96; Prinzessintänzer, R. 97; Die Geliebte, R. 67; Radlerin, R. 97; Geliebte Frauen, N. 97; Liebesbrief u. a. Nn. 97; Radfahrer, R. 98; Prinz v. Wales u. a. Nn. 98; Fall Oberthan, R. 99; D. rätselhafte Herr, R. 99; Busch u. Reichenbach, Schw. (mit W. Meyer-Förster) 99; Zirkusblut, R. 00; Steffie's Heirath, R. 00; Berlin von heut', Sk. 00; Rosen-Rosel, R. 01; D. Pariserin, R. 01; Der Geliebte, R. 02; Weibl. Studenten, R. 02; Ein Held d. Vorstadt (Am grünen Weg), Vst. 02; D. zerbrochene Krug, O. 02; Gräfin Leszek, R. 03; M. K., R. 03; D. 70. Geburtstag, Lsp. 03; Hammer u. Ambos, Lsp. 02; Sankt Just, Lsp. 03; Schnee, Dr. 03; Eine vom Brettl, R. 03; D. Sache Pfeiffer, R. 03; Miß Cook-

son aus New York, R. 03; D. Knecht des Ruhms, R. 05; Komtesse X., R. 05; Hammer u. Ambos, R. 05; Die Frau aus Japan, R. 06; Deutsche Städte im Anfang des 20. Jahrh. 06; D. goldene Kanne, R. 07; Trug in Treue, R. 07; Der graue Schleier, R. 10; D. Held d. Tages, R. 10; D. Schachmaschine, R. 10; D. Glück von Monte Carlo, R. 10; Das verschwundene Diadem, R. 11; Frau Lieutenant, R. 11; Der grüne Schlüssel, R. 12; Griechisches Feuer, Lsp. 12; Grüne Ostern, Dr. 12.

Leeb, P. Willibald, (k.), Sagenkunde, Orts♛, Benediktiner von Göttweig, emer. Prof. d. Theol., Pfarrverwes. Grünau a. d. Pielach, NÖst. (Hasbach $^{14}|_{6}$ 61.) **V:** Sagen Niederösterreichs 92.

Leffson, August, Lit.♛, Dr. phil., Oberlehrer. Berlin NW 87, Eyke v. Repkow-Pl. 5 I. (Meiningen $^{3}|_{4}$ 77.) **V:** Immermanns Alexis 04. **H:** Mörikes Werke (Gold. Klassikerbibl.) 08 II; E. M. Arndts Werke (Gold. Klassikerbibl.) I u. II 12.

le Fort, Elisabeth Freiin (Pf. Maria von der Heide), ASV., ♆, Roman. Ludwigslust i. Mecklbg., Luisenstr. 4. (Minden $^{6}|_{5}$ 80.) **V:** Aus einer Jugend, G. 06; D. Rosenstadt, R. 08.

le Fort, Gertrud Freiin, ♆. Ludwigslust i. Meckl., Luisenstr. 4. (Minden $^{11}|_{10}$ 76.) **V:** Prinzessin Christel, R. 04; Lieder u. Legenden 12.

le Fort, Gertrud Agnes verw. v., geb. v. Voigts-Rhetz (Pf. G. v. Halster), Roman, Nov., Skizze. Berlin W 30, Luitpoldstr. 23. (ebda $^{12}|_{5}$ 50.) **V:** Karlusch, R.; Goldene Spitzen, R. 00; u. pseudonyme Schriften. ()

Legahn, A., ⚷, Dr. med., Arzt. Berlin W, Margaretenstr. 13. (Blankenese $^{23}|_{9}$ 71.) **V:** Erbl. Belastg u. Gattenwahl 00; Physiolog. Chemie 05 II.

Legal, Ernst, ✪, Regiss. u. Kgl. Schauspieler. Wiesbaden, Rüdesheimerstr. 42 I. (Schlieben $^{2}|_{5}$ 81.) **V:** Lätare 13. *

Legband, Hans, Dr. phil., Bibliothekar a. d. Stadtbibl. Cassel, Kaiserstr. 67. (Braunschweig $^{25}|_{1}$ 78.) **V:** Die Alsfelder Dirigierrolle 04; Systemat. Inhaltsverz. z. Zeitschr. d. Ver. f. hess. Gesch. Bd. I bis XLV 12. **H:** Deutsche Literatur-Denkmäler des 17. u. 18. Jahrh. bis Klopstock, II: Prosa 12. ()

Legband, Paul, Theat. ♛, 𝒻, Dr. phil., Dir. des Stadt-Theaters. Freiburg i. B. (Braunschweig $^{28}|_{6}$ 76.) **V:** Münchener Bühne u. Drama im 18. Jahrh. 02/04. **H:** Chronologie d. deutsch. Theaters 02; Deutsche LitDenkm. d. 17. u. 18. Jahrh. I 08; D. Deutsche Theater in Berlin 09. ()

Legler, Friedr., kais. Rat, Direktor, Mitglied d. k. k. Landesschulrates u. d. Landesausschusses, L.-Abg., Obmann d. D. Landeslehrervereins i. B. Reichenberg i. B., Klothildenstr. 395 IV. (Braunau i. B. $^{1}|_{1}$ 52.) **V:** Lesebuch f. allg. Volksschulen (m. Em. Reimelt), 7. A. 10.

Leher, Ernst, ⚙, Dr.-Ing., Realgymn.-ObLehr. Saalfeld a. S., Schillerstr. 3. (Augsburg $^{6}|_{9}$ 80.) **V:** Das Wasser u. s. Verwendg in Industrie u. Gew. 05.

Lehmann, Alfred (Pf. Alfred Lemm), SDS., Groteske, Nov., philosoph. u. krit. Essays. Berlin-Schöneberg, Eisenacherstr. 29. (Berlin $^{6}|_{12}$ 89.)

Lehmann, Artur, Naturw., ⚿, Statist., Stenogr., 𝒻, Dr. phil. Berlin-Mariendorf, Kaiserstr. 145 I. (Berlin $^{22}|_{8}$ 86.) **V:** Altweibersommer 11; D. Verbreitung d. deutsch. Kurzschrift 12.

Lehmann, Bernh. (Pf. Hans Wistulanus), ♛, Dr. phil., Buchhdlr. Danzig, Ziegeng. 6. (ebda $^{24}|_{12}$ 51.) **V:** Widos v. Ferrara „Über d. Schisma d. Hildebrandt" usw. 78; Repet. d. alt. Gesch. 80, 2. A. 90; Volk d. Sueben 83; Gregor VII. u. Heinr. IV. 88; Gesch. v. Danzig 91. **H:** Der Deutsche Sortimenter 04/12. ()

Lehmann, C. F., jetzt: Lehmann-Haupt, C. F.

Lehmann, Edvard, Religions♛, D., Dr. phil., o. UP. Lund. (Kopenhagen $^{19}|_{8}$ 62.) **V:** Zarathustra 99/02 II; Mystik im Heidentum u. Christentum 07; Buddha 08; D. Buddhismus als ind. Sekte, als Weltreligion 11; u. Schriften in dän. Sprache. ()

Lehmann, Ernst E., ✪. München-Schwabing, Städt. Krankenhaus. (Berlin $^{29}|_{5}$ 48.) **V:** E. verhängnisvolle Nacht, Kom. 73; Bildende Kunst in der Gegenw., 2. A. 74; Herr v. Hülsen u. das deutsche Theater 74; Nur Modell, Lsp. 74; D. Wahlschlacht, Lsp. 76; Berliner Schattenrisse, Skn. 81, 2. A. 89; D. Wohltätigkeitskuß, Einakt. 82; Schemen (nach Ibsen) 82; D. Sozialaristokrat, Sch. 82; Kunst u. Sozialismus 85, 2. A.; Fürst Bismarck u. der Vatikan, 2. A. 87; Gerta Meldau, Sch. 88; Schauspielkunst ein Kapitel der Seelenkde 89; Sylphine (Sédan), Tr. 90 (engl. mit L. M. Lion 98); Der Kaiser u. seine Ratgeber 97, 5. A.; Kaufmanns Herrschgewalt (nach Carnegie) 03, 20. Tausend 13; Der Dreihundert-Mark-Hut, dramat. Pl. 13; Aus den Geheimnissen des Vatikans, 2 Erz. 13. *

Lehmann, Franz, Tierernährung, Dr. phil., a.o. UP. Göttingen. ($^{28}|_{4}$ 60.) ()

Lehmann, Heinrich, ⚒, Dr. jur., o. UP. Jena, Erfurterstr. 18. (Prüm, Eifel $^{20}|_{7}$ 76.) **V:** D. Unterschrift im Tatbestande der schriftl. Willenserklärg 04; D. Unterlassgspflicht im Bürgerl. Recht 06; D. Prozeßvergleich 11; D. Rechtsnatur d. Klageanerkenntnisses 11; Grundlinien d. deutschen Industrierechts 13.

Lehmann, Johs., ☉, Dr. phil., ev. Sup. Freiberg i. S. (Ruttersdorf i. S.-A. $^{3}/_{7}$ 64.) **V:** Volksbühnenstücke.

Lehmann, Johs. (Lehmann-Hohenberg), ♂, ♘, volkstüml. Recht, Dr. phil., Prof., Hrsg. d. „Rechtshort". Weimar. (Königsberg i. Pr. $^{11}/_{4}$ 51.) **V:** Untersuchgn üb. d. Entstehg d. altkristallin. Schiefergesteine usw. 84; Volkserziehg nach entwicklungsgeschichtl. Grundsätz. 96; Universitätsreform 00; Recht od. Gewalt? 03; Naturwissenschaft u. Bibel 05; Wiederum Jena! 05; Flugblätter aus Thüringen für d. deutsche Volk 10.

Lehmann, Jon (Pf. Hugo Freund), BP., ☉, Dr. phil., Hrsg. u. Verleger d. „Bresl. Ztg." u. d. „Breslauer Morgen-Ztg.". Berlin-Schöneberg, Am Park 18 I. (Mainz $^{19}/_{9}$ 65.) **V:** E. Wunderkind 91; Verlor. Blätter 91; D. Günstling d. Zaren 92; Heißhunger, Dr. 92; Landgraf Paulchen, Dr.; D. offizielle Frau, Dr.; Kapital, Dr.; D. Blätterpilz, Lsp. 98; Thomas Bekket, Dr. (unt. Pf. Hans Wellberg) 01; Steppke, Dr. 01; Schrippe, Lsp. 01; Mayerchen, Lsp. 01; Stasia, Lsp. 01; Oberarzt II. Kl., Lsp. 02; Die höchstgeliebte Jungfrau, Kom. 04; Augen rechts! K. 04; Befreites Glück, R. 04; Das Lied vom braven Mann, Lsp. 06; D. Ungeheuer, Lsp. 07; Flammenzeichen, Dr. 09; Der Flieger, Lsp. 10; Geisterstunde, Lsp. 12. ()

Lehmann, Karl, ⚖ (German.), Dr. jur., o. UP., Hrsg. d. „Zeitschr. f. d. ges. Handelsrecht". Göttingen. (Tuchel $^{11}/_{10}$ 58.) **V:** Verlobg u. Hochzeit nach d. nordgerm. Rechtsquellen 82; Die Njálssage (m. Schnorr v. Carolsfeld) 83; Königsfriede d. Nordgermanen 86; Abhandlgn z. german. Rechtsgesch. 88; Leges Alamannorum 88; Entstehung der Libri feudorum 91; Consuetudines feudorum 92; Gesch. Entwicklung d. Aktienrechts bis z. Code de commerce 95; D. langobard. Lehenrecht 96; Kolonialgesellschaftsrecht in Vergang. u. Gegenwart 96; Recht d. Akt.-Ges. I 98, II 04; HGB. I (m. V. Ring) 99, II 01, II 2. A. 13; HBG. in neuer Gestalt 99; Die Rigsþula 04; Rezeptionen german. Rechte 05; Lehrbuch d. Handelsrechts 08, 2. A. 12; Deutsches Handelsrecht 09 II.

Lehmann, Max, ♔, D., Dr. jur. h. c., Dr. phil., o. UP. Göttingen, Bürgerstr. 12. (Berlin $^{19}/_{5}$ 45.) **V:** De annalibus Coloniensibus maximis 67; Kuesebeck u. Schön 75; Stein, Scharnhorst u. Schön 77; Preußen u. die kath. Kirche seit 1640 78/94 VII; Scharnhorst 86/87 II; Friedr. d. Gr. u. d. Urspr. d. 7jähr. Kriegs 94; Frhr. vom Stein 02/05 III; Historische Aufsätze u. Reden 11; D. Erhebg v. 1813 13.

Lehmann, Otto, Dr. phil., ThSchP., GHofR. Karlsruhe i. B. (Konstanz $^{13}/_{1}$ 55.) **V:** Physik. Technik 85; Molekularphysik 88/89 II; Kristallanalyse 91; Elektrizität u. Licht 95; Elektr. Entladgn 98; Versuchsergebnisse u. Erklärungsversuche 99; Physik u. Politik, Rektoratsrede 01; Flüssige Kristalle 04; Flüssige Kristalle u. die Theorien des Lebens 06, 2. A. 08; D. wichtigst. Begriffe u. Gesetze d. Physik 07; Die scheinbar lebend. Kristalle 07; Leitfaden der Physik 07; Flüssige Kristalle, Myelinformen u. Muskelkraft 10; Das Kristallisationsmikroskop 10; D. neue Welt d. flüssigen Kristalle 11; Gesch. des physikalischen Instituts d. techn. Hochschule Karlsruhe 11. **Bearb:** Frick, Physik. Technik 90—95 II, 7. A. 04—09 IV; J. Müller, Grundriß d. Physik 96.

Lehmann, Paul, popul. ⁂, Verlagsbuchhdlr. u. Zeitgsverleger (i. Fa. Otto Hendel). Halle a. S., Neue Promenade 1a. (Stettin $^{13}/_{2}$ 75.) **V:** Akabjah 09, 5. A. 13; Akabjah's Ruf, 4. A. 13; Peter Wendtland, Dr. **H:** Bibliothek der Gesamtliteratur des In- u. Auslandes; Verzage nicht! (nach S. Smiles) 09.

Lehmann, Paul (Pf. Paul Lehmann-Schiller), ◍, Dr. phil., Realgymn.-Dir. a. D., GStudR., UDoz. Leipzig. (Darsband a. Rüg. 50.) **V:** Europa 98; Außereuropa 01; A. großer Zeit, Bilder a. d. Kriegsleben e. pomm. Jägers 03; Geschichten a. Homers Odyssee 05; Ganz olle Kamellen ut Ithaka (Odyssee plattdeutsch) 05; Geschichten aus Homers Ilias 07; u. m. a. ()

Lehmann, Paul, lat. Ψ des MA., Dr. phil., wissenschaftl. Hilfsarb. d. K. B. Akad. d. Wissensch., UDoz., Red. d. mittelalterl. Bibliothekskataloge Deutschlands. München, Trautenwolfstr. 6. (Braunschweig $^{13}/_{7}$ 84.) **V:** Franciscus Modius als Handschriftenforscher 08; Neue Bruchstücke aus Weingartener Itala-Handschriften 08; Haushaltgsaufzeichngn e. Münchener Arztes a. d. 15. Jahrh. 09; Johs. Sichardus u. die von ihm benutzten Bibliotheken u. Handschriften 11; Die Konstanz-Weingartener Prophetenfragmente 12. **H:** L. Traube, Vorlesgn u. Abhandlgn I 09, II 10. ()

Lehmann, Rich., ◍, Dr. phil., o. UP. (Münster), GRegR. Münster i. W., Engelstraße 8. (Neuzelle $^{17}/_{5}$ 45.) **V:** Forschungen zur Geschichte d. Abtes Hugo I. v. Cluny 69; Über ehemalige Strandlinien usw. in Norwegen 79; Neue Beitr. z. Kenntnis der ehemaligen Strandlinien in Norwegen 81; Über systemat. Förderg wiss. Landeskde v. Deutschl. 82; Vorlesgn üb. Hilfsmittel u. Methode d. geogr. Unterr. I 85/91, II 13; Anleitg z. Gebrauch d. Debesschen Zeichenatlanten 88; Kartenzeichnen im geogr. Unterr. 91; Zur Beschaffg d. heimatkdl. Unterrichtsmaterials

94; D. Bildgswert d. Erdkde 96, n. A. u. d. T.: D. bildende Wert des erdkundl. Unterrichts u. dessen Stellg an den höh. Lehranstalten 09; Atlas f. Mittel- u. ObKlassen höh. Lehranst. (m. W. Petzold) 97, 5. A. 12; Atlas f. d. unt. Klassen höh. Lehranst. (m. dems.) 99, 4. A. 12; Neubearb. v. Andrees Schulatlas, 50. A. 03; Erweiterg d. Westfäl. Hochsch., Denkschr. d. Senats d. Kgl. Akad. zu Münster 01; Atlas f. höh. Lehranst. mit bes. Berücks. d. Handelsgeographie (m. A. Scobel) 03, 2. A. 07; Tabellen u. Beil. z. Denkschrift „Die allmähl. Vervollständigg d. Westf. Univ. durch e. Mediz. Fakultät" 04; D. Bedeutg d. erdkundl. Unterrichts im Hinblick auf d. Gesamtverhältnisse d. Gegenw. 08. **Ue:** Kierulf, Einige Chronometer d. Geologie 80; Hage u. Tegnér, Üb. d. Bedinggn e. Handelsverkehrs m. d. westl. Sibirien 81.

Lehmann, Rudolf, ⁂, ℍ, Dr. phil., Prof. a. d. Königl. Akad. Posen, Derfflingerstr. 7. (Crefeld $26|_3$ 55.) **V:** D. deutsche Unterricht 90, 3. A. 09; Schopenhauer 94; Übersicht üb. d. deutsche Spr. u. Lit. 94, 8. A. 13; Erziehg u. Erzieher 01, 2. A. unt. d. Titel: Erziehg u. Unterricht 12; Lehrbuch d. philos. Propädeutik 05, 3. A. 11; Wege u. Ziele der philos. Propädeutik 05; Über die gegenwärtige Entwickelg unserer höh. Schulen 07; Deutsche Poetik (in A. Matthias' Handbuch des Deutschen Unterrichts) 08. **H:** Vier weltl. Schriften Luthers 81; Pestalozzi, Wie Gertrud ihre Kinder lehrt 02: Die großen Erzieher 07 ff.

Lehmann-Haupt, C. F., alte ♛ u. Keilschriftforschung, Dr. jur. et phil., o. UP., Hrsg. d. „Klio, Beitr. z. alt. Gesch.". Liverpool, 26 Abercromby Square. (Hamburg $11|_3$ 61.) **V:** Schamaschschumukin, König v. Babylonien 92; Altbabylon. Maß- u. Gewichtssystem als Grundlage d. antiken Gewichts-, Münz- u. Maßsysteme 93; 2 Hauptprobl. d. altoriental. Chronologie u. ihre Lösung 98; Babyloniens Kulturmiss. einst u. jetzt 03; Materialien z. älteren Gesch. Armeniens u. Mesopotamiens 07; Armenien einst u. jetzt I 10; D. historische Semiramis u. ihre Zeit 10; Israel, Seine Entwicklg im Rahmen d. Weltgeschichte 11; Die Geschichte Judas u. Israels im Rahmen d. Weltgeschichte 11; Abriß d. griech. Geschichte 11.

Lehmann-Haupt, Therese, geb. Haupt, O. Liverpool, 26 Abercromby Square. (Posen $11|_2$ 64.) **V:** Festschr. 94; Vier Weihnachtsbäume, Dr.; Wie Klein-Else d. Christkind suchen ging, Dr. 97; Schreihansel u. Lachprinzeßchen, Dr. 99; Tre fontane u. a. Erzn. 03; Die Musikschule, musik.-dramat. Scherz 03; Warum d. Frühling kommen mußt', Dr. 10; Komm' es will lenzen, G. 10.

Lehmann-Hohenberg, s. Lehmann, Johs., Weimar.

Lehmann-Osten, Paul, PA., Musikw., Dir. d. Ehrlichschen Musiksch., Tonkünstler, Verpflicht. Kunstsachverst. d. Kgl. Polizeidirektion. Dresden, Walpurgisstr. 18. (ebda $16|_4$ 65.)

Lehmann-Rußbüldt, Otto, ✓, Sekr. d. Komitees „Konfessionslos". Berlin W, Regensburgerstr. 30. (ebda $1|_1$ 73.) **V:** Zur Metaphysik d. Geschlechtsliebe 98, 3. A. 00: Weckruf an Deutschlands junge Geister 01; Venus Madonna, 2 Nn. 07, 3. A. 09; Die Trenng von Kirche u. Staat, erzwungen durch Austritt aus der Landeskirche 09, 3. A. 12.

Lehmann-Schiller, Paul, s. Lehmann, Paul, Leipzig.

Lehmen, Alfons, ⁂, SJ. Valkenburg (L.), Holland. (Höxter i. W. $5|_2$ 47.) **V:** Lehrb. d. Philos. 99—06 IV, 2. A. 04 bis 09, 3. A. I 09, II 11, III 12.

Lehmkuhl, Augustin, (k.), ✝, SJ. Valkenburg (L.), Holland. (Hagen i. W. $23|_9$ 34.) **V:** Herz-Jesu-Monat 61, 11. A. 12; Theol. moralis 83/84 II, 11. A. 10; Compendium Theol. moralis 86, 5. A. 08; Arbeitsvertrag u. Streik 91, 4. A. 04; Soz. Not u. kirchl. Einfluß 92, 4. A. 05; D. soz. Frage u. d. staatl. Gewalt 93, 3. A. 96; Internat. Regelung d. soz. Frage 96, 3. A. 96; D. christl. Arbeiter 95, 4. A. 04; D. BGB. erläut. f. Seelsorger, 6./7. A. 11; D. Herz d. göttl. Menschenfreundes 00, 2. A. 06; Casus consc. 02/03 II, 4. A. 13; Probabilismus vindicatus 06; D. Gottesbrot 11, 2. A. 12. **H:** L. Blosii Manuale vitae spiritualis 07; u. m. a.

Lehner, Franz, (k.), ♆, Stadtpfr., Kgl. Schulinsp. Schönsee i. Oberpfalz. (Gleiritsch $15'_7$ 69.) **V:** Was ich fand 01; Helldunkel 02; Der verlorene Sohn 03.

Lehner, Josef, (k.), ✝, D., UP. Wien XVIII, Bischof Faber-Pl. 11. (ebda $15|_2$ 68.) **V:** Der Willenszustand d. Sünders nach dem Tode 06.

Lehner, M. Josef, Kgl. Univ.-Bibliothek-Sekr. München, Ainmillerstr. 42 b III. (Bayreuth $22|_7$ 68.) **V:** Mittelfrankens Burgen u. Herrnsitze 95: Nürnbergs nächste Umgebg, bes. d. Herrnsitze 00, 2. A. 14; Burgenkranz des Bayerlands I 10; Heimatkalender 14; Alt-Wasserburg, du feine! Aufsätze 14. (*)

Lehner, Rud. Julius, ♆, Roman, O, liter. Kritik. Klosterneuburg, Kierlingerstr. 10. (Wien $25|_8$ 83.) **V:** Gedichte 00, 3. A. 02; Nächte, G. 02; Zwei irre Wanderseelen, G. (m. Adf. Linhardt) 03; Im Garten d. Venus, R. 10; D. erstickte Ruf, R. 10; Mona Lisa, Schw. 12; D. dumme Herz, Kom. 12; Die nach uns kommen, Kom. 12; Drachenbrut, Dr. 12; Der gol-

dene Kragen, Schw. 13; Ruhende Venus, Kom. 13. H: Leopoldi-Almanach 02.

Lehnerdt, Max, Altertumsw., Renaissance-Lit., Dr. phil., Prof, GymnOberlehr. Königsberg i. Pr., Mitteltragheim 37. (ebda $^{22}/_{10}$ 61.) H: Canabutzes, in Dionys. Halic. Commentarius 90; Georg Voigt, Wiederbelebg d. klass. Altertums, 3. A. 93; Horatii Romani Porcaria 07.

Lehnert, Georg, klass. Ψ, Dr. phil., Hilfsbibliothekar. Gießen, Schiffenbergerweg 2. (Freiberg i. S. $^{14}/_{3}$ 71.) V: De scholiis ad Homerum rhetoricis 96; Chronik d. Univ. Gießen 1607—1907 (mit Herman Haupt) 07. H: Calpurnii Flacci declamationes 03; Quintiliani quae feruntur declamationes XIX maiores 05; Hess. Biographien (m. Herm. Haupt u. K. Esselborn) 12ff. **Neubearb**: Kaltschmidt, Deutsches Wörterbuch 00.

Lehnert, Georg Herm., ♆, Naturw., Kunstgew., Dr. phil., Prof., PrivDoz. a. d. THSch. Berlin W 50, Würzburgerstr. 22 I. (Zittau $^{13}/_{2}$ 62.) V: Zur Orientierg im Zoologischen Museum der Universität Leipzig 85; Beobachtgn an Landplanarien 91; Lieder eines Soldaten 98; Liebhaber-Photographie 99, 19. A. 12; Radfahren 00, 8. A. 11; Porzellan 02; Zimmerturnen 03. H: Illustr. Geschichte des Kunstgewerbes 07/09 II. **Red**: Die Werkkunst 05—11.

Lehnhard, Paul R. (Ps. P. Rahnheld, L. Bernhard), ♂. Charlottenburg, Windscheidstraße 25. (Berlin $^{6}/_{11}$ 59). V: Zahlreiche Theaterstücke, darunter die Schwänke: Unsere Pauline u. Direktor Buchholz (m. G. v. Moser) u. Pflicht?, Kom.; Lieder e. Verlassenen, G.; Heitere Stunden, Hum.

Lehr, Simon, VV.. ♂, ✓, Ingen., kais. Rat, Dir. des „Globus", ständ. Ref. d. Wiener Ver. f. Stadtinteress. u. Fremdenverkehr, Sachverst. f. d. Zeitungsfach. Wien IV, Starhembergg. 47. (ebda $^{6}/_{4}$ 67.) V: Soz. Streiflichter 95; Es tagt, Sch. 97; Theorie d. Fremdenverkehrs 01; Führer durch Wien 02, 7. A. 13; 25 Jahre Wiener Fremdenverkehr 07; Jubiläumsführer durch Wien 08; Venedig in 8 Tagen 10, 2. A. 11.

Lehrer, Gustav, s. Erdmann, G. A.

Lehrreich, Gottlieb, s. Heitzer, Lor.

Lehrs, Max, Kunst♚, Dr., Prof., Geh. Reg.-Rat, Dir. des Kgl. Kupferstichkabinetts. Dresden, Liebigstr. 17. (Berlin $^{24}/_{6}$ 55.) V: Die ältesten deutschen Spielkarten des Königl. Kupferstichkabinetts zu Dresden 85; Der Meister mit den Bandrollen 86; Katal. der im German. Museum befindl. deutschen Kupferstiche des XV. Jahrhunderts 87; Wenzel von Olmütz 89; Die Spielkarten des Meisters E S 1466 in heliograph. Nachbildungen mit erläut. Text 91; Der Meister der Liebesgärten 93; Der Meister des Amsterdamer Kabinetts 94; Der Meister W ♧ 95; Arnold Böcklin, Leitfaden zum Verständnis seiner Kunst 97; Handzeichnungen neuerer Meister im Kgl. Kupferstichkabinett zu Dresden 00; Über einige Holzschnitte des 15. Jahrh. in der Stadtbibliothek zu Zürich 06; Karl Stauffer-Bern 07; Gesch. u. krit. Katalog des deutschen, niederländ. u. französ. Kupferstichs im 15. Jahrh. Text I—II u. Tafeln I—II 08 u. 10; Holzschnitte der 1. Hälfte des 15. Jahrh. im K. Kupferstichkabinett zu Berlin 09.

Leibrock, Karl, ♆, ♂. Einöd-Pfalz. (Eschweilerhof b. Kirkel $^{21}/_{9}$ 77.) V: Träumereien aus dem Westrich, M. 12; Mei Herzkersch, Lsp. 12; 's Genfer Kreiz, Schw. 12; Nanna, Msp. 12.

Leicht, Alfred, ⁂, Dr. phil., Prof., RealG.-Konrekt. Meißen. (Schwarzenberg $^{4}/_{11}$ 61.) V: Lazarus, d. Begründer d. Völkerpsychologie 04. H: Pädagog. Briefe von Prof. Dr. M. Lazarus 03; Moritz Lazarus' Lebenserinnergn (m. Nahida Lazarus) 06. **Ue** ins Franz.: Eucken, D. Sinn u. Wert d. Lebens (m. M.-A. Hullet) 12. ( )

Leidinger, Georg, Bayr.♚, Dr. phil., ObBibliothekar d. K. Hof- u. Staatsbibl., Red. d. „Oberbayer. Archivs" u. d. „Altbayerisch. Monatsschrift". München, Lotzbeckstr. 6. (Ansbach $^{30}/_{12}$ 70.) V: Über d. Schriften d. bayer. Chronisten Veit Arnpeck 93; Kat. d. Ausstellg z. Gesch. d. Miniaturmalerei 09; Kat. der Wittelsbacher-Ausstellg 11; D. Akad. Gesangver. München 11; Verz. d. wichtigst. Miniaturen-Handschriften d. K. Hof- u. Staatsbibl. München 12. H: Chronik u. Stamm der Pfalzgraf. bei Rhein u. Herzoge i. Bayern 1501 01; Andreas v. Regensburg, sämtl. Werke 03; Einzelholzschnitte d. 15. Jahrh. i. d. K. Hof- u. Staatsbibl. München I 07, II 10; 40 Metallschn. d. 15. Jahrh. a. Münchener Privatbesitz 08; Teigdrucke d. 15. Jahrh. i. d. K. Hof- u. Staatsbibl. München 08; Joh. Turmairs gen. Aventinus Sämtliche Werke VI 08; Metallschnitte (Schrotblätter) d. 15. Jahrh. i. d. K. Hof- u. Staatsbibl. München 08; Annales Caesarienses 10; Miniaturen aus Handschriften der K. Hof- u. Staatsbibl. München I bis III 12, IV/V 13; Teigdrucke in Salzburger Bibliotheken 13; Üb. e. wiedergefundenes Schriftchen Aventins 13.

Leiner, Richard, ♂, Nov., ✓, Kritik. Straßburg i. Els., Julianstr. 19. (Saaz i. Böhm. $^{21}/_{1}$ 77.) V: Abschied, Sch. 00; Sumpf, Kom. 05; Pflicht, Sch. 06; In Memoriam, Zyklus 11; Takt, Sch. 13.

Leiningen, Helene Gräfin zu (Ps. Frithjof Holm), ♂. Wiesbaden, Parkstr.

25. (Breslau $^{6}/_{8}$ 65.) **V:** Sonnenwende; Der Philosoph von Sans-Souci; Kaiser Joseph; Von Tilsit nach St. Helena.

Leiningen-Westerburg, Josephine Gräfin zu, geb. v. Spruner. Cassel, Wolfsschlucht 5. (Bamberg $^{8}/_{4}$ 35.) **V:** Dichtungen 97/05 IV; Erlebtes u. Fabuliertes 99 II; D. Kaiserin, Dr. 01; Was mir d. Sonne erzählte 05; Mittelalters Ende 07. ()

Leinitz, L., s. Zeitlin, Leon.

Leipoldt, Johs., †, D., Dr. phil., o. UP. Kiel, Adolfstr. 56. (Dresden $^{20}/_{12}$ 80.) **V:** Schennte v. Atripe u. d. Entstehg des nat. ägypt. Christent. 03; Said. Auszüge a. d. 8. Buch d. apost. Konstit. 04; Didymus d. Blinde v. Alexandria 05; Sinuthii archimandritae vita et opera omnia 06 ff.; Gesch. d. neutest. Kanons 07/08 II; Gesch. d. kopt. Lit. 07; Vom Jesusbilde der Gegenwart 13.

Leipziger, Leon (Pf. der Roland von Berlin), Dr. jur., Hrsg. der Wochenschr. „D. Roland v. Berlin". Berlin W 50, Geisbergstr. 2. (Breslau $^{17}/_{12}$ 61.) **V:** Berl. Revue 93; Treptows Abschied; Der wilde Meyer; Die Ballhausanna 97; Die neue Moral 98; Braune Lappen; Gräfin Lametta; Berliner Lieder; Aus eines Narren Tagebuch; Aus e. Närrin Tagebuch 07. ()

Leist, Arthur, Slawistik. Tiflis, Sudebnaja 30. (Breslau $^{8}/_{7}$ 52.) **V:** Georgien, Land u. Leute 86; Georgische Dichter 87, 2. A. 00; Armenische Literar. Skizzen 87; Bolt's Wanderleben, Dchtg. aus Italien 97; Armenische Dichter 98, 2. A. 12; D. georgische Volk 04; Tagebuch e. Wanderers 09. **Ue:** Rustaweli, D. Mann im Tigerfelle, altgeorg. E. 90. **Begr:** Kaukasische Post 06. *

Leist, Inigo, BP., ⁄, Dr. med. Berlin-Wilmersdorf, Gieselerstr. 16. (Bamberg 56.)

Leistle, Dav. (k.), †, D., o. HSchProf. a. D., päpstl. Hausprälat, Geistl. R. Dillingen a. D. (Stötten $^{12}/_{3}$ 48.) **V:** Besessenheit m. bes. Berücksichtigg d. Lehre d. hl. Väter 87; Wissensch. u. künstl. Strebsamkeit im St. Magnusstift z. Füssen 98; Gesch. d. geistl. Bildgswesens i. d. Diözese Augsburg 04; D. Abte d. St. Magnusstiftes in Füssen I 11, II 12.

Leistner, Frau Elise verw. v., geb. v. Leistner, ♆, Roman, Nov., Jugendschr. Muggendorf, Oberfrkn. (München $^{13}/_{2}$ 51.)

Leistner, Ottomar, ♁, Dr. phil. Berlin W, Charlottenstr. 63. (ebda $^{8}/_{4}$ 44.)

Leiter, Friedr., CP., ✉, Dr., Red. d. „N. Wiener Tagbl." u. d. „Österr.-ungar. Konsular-Korrespondenz". Wien I, Steyrerhof 3. (Jassy 59.) **V:** Steuer der Presse 85; Katechismus d. neuen Steuern 95, d. gewerbl. Sonntagsruhe 95; Männerkleidererzeugg in Wien 96; Wer muß Personaleinkommensteuer u. Besoldungssteuer zahlen? 97; Wer muß Rentensteuer zahlen? 97; Die Gemeindeverwaltung 05; D. Verteilg des Einkommens in Österreich 07.

Leitgeb, Otto Georg Ritter v., ASV., Nov., Rom., Essay, ♆, ⁄, **Ue:** EFI, Dr. jur. Görz, Östr. Küstenland, Villa di Strazig, u. Klagenfurt, Schloß Sandhof. (Pola $^{24}/_{10}$ 60.) **V:** Ausklang, N. 96; Psyche, N., 2.—4. A. 99; D. Gänsemännlein, N., 2. A. 00; Um Liebe, N., 2. u. 3. A. 00; Sidera cordis, N. 01, 1./2. A.; Der verlassene Gott, N., 1.—3. A. 02; Die stumme Mühle, R. 03, 4. A. 06; Bedrängte Herzen, Nn. 04, 2. A. 05; Sonnensplitter, N., 1. u. 2. A. 07; Das Hohelied, Nn. 13.

Leithaeuser, Gust., Kunst♛, Dr. phil., Prof. a. d. Gelehrtensch. d. Johanneums. Hamburg-Uhlenhorst. (Elberfeld $^{9}/_{12}$ 51.) ()

Leithaeuser, Julius, Germanistik, Volkskunde, Prof., RealgymnOblehr. Barmen, Mozartstr. 13. (ebda $^{11}/_{4}$ 61.) **V:** Gallicismen in niederrhein. Mundarten I 91, II 94; Bergische Ortsnamen 01; Beiträge zur Gesch. des Realgymnasiums in Barmen 03; Volkskundliches aus dem Berg. Lande: 1. Tiernamen I 06, II 07, 2. Pflanzennamen 12; Sprachl. u. kulturgeschichtl. Skizzen z. Jahrhundertfeier von Barmen 08; Schriftsprache u. Mundart im Bergisch. Lande 09; Elberfelder Flurnamen 10; Wichelkus' Käpp, en Barmer Jongesgeschichte (u. d. Pf. J. L. Gemarker) 10, 3. A. 12; Stadtossen (desgl.) 11, 2. A. 12; Baaskääls (desgl.) 12, 2. A. 13.

Leitner, Friedrich, Handelstechnik, Prof. a. d. Berl. Handelshochsch. Charlottenburg, Windscheidstr. 5. (Wien $^{26}/_{1}$ 74.) **V:** Private Versicherg im Dienste d. Kaufmanns 01; Das Bankgeschäft u. s. Technik 04, 3. A. 12; Selbstkostenberechng industr. Betriebe 05, 4. A. 13; Grundriß d. Buchhaltg u. Bilanzkde I 09, 2. A. 13, II 11. **H:** Einzelwirtschaftliche Abhandlgn.

Leitner, Martin, (k.), Kirchenrecht, Dr. theol. et jur. can., Hochschul-Prof. Passau, Steinweg 2. (Bodenwöhr $^{11}/_{3}$ 62.) **V:** Santis Praelectiones iuris canonici (5 Bücher u. Generalindex) 86, 4. A. 03/05; Eherecht 02, 2. A. 11; Die Verlobungs- u. Eheschließungsform nach d. Dekrete Ne temere 08, 6. A. 10; De Curia Romana 09; Legt d. Antimodernisteneid neue Glaubenspflichten auf? 11.

Leitschuh, Franz Friedrich, Kunst♛, Dr. phil., o. UP. Freiburg i. Schweiz, Düdingen. (Würzburg $^{19}/_{10}$ 65.) **V:** Familie Preisler u. Markus Tuscher 86; Bamberger Halsger. Ordnung 86; Georg III. Schenk v. Limpurg 88; Bilderkreis d. Malerei d. Karolinger 88; D. German. Nationalmus.

91; Dürers sämtl. Kupferstiche 92, 2. A. 12; Gesch. d. Karol. Malerei 94; Tiepolo 96; D. Wesen d. Landschaftsmalerei 98; Elsäss. Kunstdenkmäler 98—00; Straßburg, s. Kunstentwicklg 03; Flötnerstudien 04; Einführg in die Kunstgesch. 09; Beiträge zur Gesch. der Kunstentwicklg in Elsaß-Lothringen 09; Würzburg 11; Studien und Quellen zur Deutschen Kunst d. 15. und 16. Jahrh. 12; Bamberg 14.

Leitzmann, Alb., deutsche Sprach- und Lit.♛, Dr. phil., a.o. UP. Jena, Weimar-Geraer Bahnhofstr. 16. (Magdeburg $^{3}/_{8}$ 67.) V: bzw. H: König Tirol, Winsbecke u. Winsbeckin 88; Briefe v. W. v. Humboldt an F. H. Jacobi 92; G. Forster 93; Briefe u. Tagebücher G. Forsters v. seiner Reise 1790 93; Üb. Goethes Hermann u. Dorothea, aus V. Hehns Nachlaß 93, 2. A. 98; Tagebuch W. v. Humboldts v. seiner Reise nach Norddeutschland 1796 94; G. Forsters kleinere Schrift. 94; Quellenschriften z. neueren deutsch. Lit.- u. Geistesgesch. 94 f. IV; Goethes Briefe (Weim. Ausg.) XVII—XXI 95 f.; Sechs ungedr. Aufsätze üb. d. klass. Altert. v. W. v. Humboldt 96; Jugendbriefe A. v. Humboldts an W. G. Wegener 96; Briefw. zw. Karol. v. Humboldt, Rahel u. Varnhagen 96; Register z. Schillers Briefen v. Jonas 96; D. Fabeln Gerhards v. Minden in mndeutsch. Sprache 98; A. Lichtenbergs Nachlaß 99; Briefw. zw. Schiller u. W. v. Humboldt 00; Untersuchgn üb. Wolframs Titurel 00; Lichtenbergs Briefe (m. K. Schüddekopf) 01 f. III; R. Haym zum Gedächtnis: Neue Briefe v. Karol. v. Humboldt 01; Lichtenbergs Aphorismen 02 ff. V, Auswahl 12; Wolfram v. Eschenbach 02 ff. V, 2. A. 12; W. v. Humboldts ges. Schriften 03 ff. IX; Die Melker Handschr. 04; Luthers geistl. Lieder 07; Briefw. zw. W. v. Humboldt u. A. W. Schlegel 08; W. v. Humboldts Briefe an e. Freundin 09, kl. Ausg. 12; Beethovens Briefe 09, 2. A. 12; Heines Sämtl. Werke IX/X 10f.; Kleine geistl. Ged. d. 12. Jahrh. 10; Goethes erste Weim. Gedichtsammlg 10; Mozarts Briefe 10; D. Quellen v. Schillers u. Goethes Balladen 11; Briefw. zw. Schiller u. Goethe (m. Gräf) 12 III; D. Quellen v. Schillers W. Tell 12; W. v. Humboldts Sonettdichtg 12; Goethes röm. Elegien 12; Retz, Hist. de la conj. du comte de Fiesque 13; Mozarts u. Beethovens Persönlichkeit 14.

Leitzmann, Else. Jena, Weimar-Geraer Bahnhofstr. 16. (Berlin $^{6}/_{2}$ 75.) V: Zwölf Nächte, M. 12. *

le Juge, Paul, ASV., ⚔, Oberstltn. a. D., Red. d. „Militär- u. Marinetechn. Auskunft". Berlin W 15, Sächsische Str. 6 II. (Mohrungen $^{8}/_{10}$ 53.) V: In West u. Ost 91; Kurzer Abriß d. Gesch. d. preuß. Staates 92, 9. A. 09; Erziehg d. Kompagnie 95, 2. A. 11; D. englische Heer 96; Lehrstoff f. Kapitulantenschulen 01, 2. A.; D. Heer d. Ver. Staaten von Amerika 07.

? **Lekisch,** Hermann, VJ&S., ⊙. Weimar. (Mainz $^{20}/_{3}$ 80.) V: Kinder der Liebe, Einakterzyklus 00; Die Klaue, Dr. (Übersetzg) 02; Turf, Sch. 03; Jiu-Jitsu, Schw. 05; Rache, Dr. 07; Bimbam II., Burl. 08; Die große Komödie, R. 09; Der Allmächtige, R. 11; Die Flimmerkiste, Schw. 11.

Lellmann, Karl, (k.), ✓, Nov., Rekt. d. städt. St. Marienschule. Breslau XVI, Hobrechtufer 17 II. (Bückeburg $^{26}/_{8}$ 45.)

Lemberger, Ernst (Pj. Ernst L. M. Berger, Montanus), SDS., ✓, ⌂, Kunst♛, ●. Charlottenburg, Schillerstr. 111. (Wien $^{31}/_{12}$ 66.) V: Ehe man Ehemann wird, Hum. 97; Beiträge z. Gesch. d. Miniaturmalerei 07; D. Bildnis-Miniatur in Deutschland 09; Großes Galeriewerk internat. Meister d. Miniaturmalerei I 10, II 11, III 12, IV 13, V 14; Meisterminiaturen aus 5 Jahrh. 11 (engl. 12, russ., polu. 13); D. Bildnis-Miniatur in Skandinavien 12; Bildnis-Miniaturen 13.

Lemke, Fräul. Elisabeth, Volkskunde, ✓. Berlin W, Genthinerstr. 33 II. (Rombitten, Ostpr. $^{5}/_{6}$ 49.) V: Lose Körner, G. 82; Volkstüml. in Ostpreußen 84, 87, 99 III.

Lemke, Hans, ◍, Naturwiss., Dr. phil., Oberlehr. Berlin-Wilmersdorf, Hohenzollerndamm 18. (Berlin $^{14}/_{3}$ 74.) V: D. Reisen d. Venezianers Marco Polo 07, 2. A. 08.

Lemm, Alfred, s. Lehmann, Alfred.

Lemme, Ludw., †, D., o.UP., GKirchR. Heidelberg, Bergstr. 23. (Salzwedel $^{8}/_{8}$ 47.) V: Große Reformationsschrift. Luthers v. J. 1520 75, 2. A. 84; Evangelium i. Böhmen 77; Religionsgesch. Bedeutung des Dekalogs 80; Nächstenliebe 81; Echte Ermahnungsschreiben Paulus' an Timotheus 82; Sünde wider d. hl. Geist 83; Pflege d. Einbildungskraft 84; Macht des Gebets mit bes. Beziehung auf Krankenheilung 87; Erfolg d. Predigt 88; Grundlage, Ziel u. Eigentümlichkeit d. theolog. Studiums 91; Wert d. Gebets 92; Recht d. apostol. Glaubensbekenntnisses u. s. Gegner 93; D. Kirche, d. Gemeinschaft d. Heil. 93; Heilstatsachen u. Glaubenserfahrung 95; Die Freundschaft 97; R. Rothes Hundertjahrfeier 99; Endlosigkeit d. Verdammnis u. allg. Wiederbringung 99; Zeugnisse v. Heil in Jesu Christo, Predigt. 99; D. gegenw. Stand d. Ethik 00; Wesen d. Christentums u. die Zukunftsreligion 01; Die Buße nach Schrift, Bekenntnis u. Erfahrung 01; Religionsgeschichtl. Entwicklg

oder göttl. Offenbarung? 04; Christliche Ethik 05 II (holl. 10); Wer war Jesus? 05; Brauchen wir Christum? 06; Jesu Irrtumslosigkeit 07; Jesu Wissen u. Weisheit 07; Theolog. Enzyklopädie 09; Gewissensfreiheit u. Lehrfreiheit 11.

Lemmermayer, Fritz, CP., 𝒻, Kritik. Rom., Erz., ♆. Wien VI, Stumperg. 5. (ebda $26|_3$ 57.) **V:** Deutsche Lyrik der Gegenwart 84; Alchymist, R. 85; Menschen u. Schicksale 90; Gudrunlied, übers. u. eingel. 91; Im Labyrinthe d. Lebens, G. 92, 2. A. 01; Simson u. Delila, Tr. 93; Belladonna, R. 96; Repetitorium d. deutsch. Lit.-Gesch. 94/98 III; Haschisch, Erz. 98; Ein H. Sachs-Abend (m. R. Kralik) 98; D. öde Haus, Erz. 00; Armut u. Übermut, Erz. 00; Nov. u. Novttn 03. **H:** F. Schlögl, ges. Schriften 93 III; Hebbels Briefe (m. R. M. Werner) 01 III; Die Leiden eines deutsch. Fürsten 05; Neue Hebbel-Dokumente (m. Dietrich Kralik) 13.

Lenard, Philipp, ∩, Dr. phil., o. UP., GHofR. Heidelberg, Neuenheimer Landstr. 2. (Pozsony $^7{}_6$ 62.) **V:** Fachschriften. (*)

Lenel, Otto, ⚖, Dr. jur., Dr. phil. h. c., o. UP., GehR. Freiburg i. B., Holbeinstr. 5. (Mannheim $^{13}{}_{12}$ 49.) **V:** Urspr. u. Wirkg der Exzeptionen 76; Beitr. zur Kunde des prätor. Ediktes 78; Das Edictum perpetuum 83, 2. A. 07; Palingenesia iur. civ. 89; Prakt. d. bürg. R. 02, 5. A. 11; u. a.

Lenk, Heinr. v., skandin. Lit., Buren♛, **Ue:** DNSchwIsl, Dr. phil., RegR., Vizedir. d. Hofbibl. i. R. Wien XIII, Penzingerstr. 108. (Graz $^{19}{}_6$ 53.) **V:** (norweg. Spr.) Af den yngste norske Kvindeliteratur 87; D. Wandergn d. Buren 01; Die Gesch. Transvaals 02 II; D. Geschichte Transvaals u. d. Oranjefreistaates 03; Üb. schwedische Bibliotheken 07; Z. Gesch. d. eucharist. Kongresse 12.

Lenk, Margarete, Jugd.-Erz., Pastoren-Wwe. Dresden-A., Schubertstr. 25 III. (Leipzig $^{29}{}_8$ 41.) **V:** D. kleine Lumpensammler; Auf dem Christmarkt; Zwei Häuslein am Bach; Im Bahnhäuschen; D. Zwillinge; E. Kleeblatt; Des Pfarrers Kinder; Im fernen Westen; Kinderherzen; D. Findling; Im Dienst des Friedefürsten; Drei Wünsche; Die Bettelsänger; Seemövchen; Treue Herzen; Sturm u. Sonnenschein; Lenas Wanderjahre; Licht u. Schatten; Die Geschwister; Thomas der Leutpriester; Aus m. Kindheit; Schwarz u. weiß; 15 Jahre in Amerika; E. kleine Königin; Nürnberg; Siegmund, Seekönigs Thron.

Lenkei, Heinrich, ♆, ⊙, Mittelschul-Prof. Budapest, Stefaniestr. 31. (Pécs $^{26}{}_6$ 63.) **V:** Mehr. Dichtgn u. Schriften üb. Petöfi in magyar. Spr., sowie e. Übertragung von G. Hauptmanns Versunk. Glocke ins Magyar.

Lennarz, Albert, ASV., histor. Erz., Dr. phil., GymnObLehr. Düren, Rhld., Eschstr. 59. (Düsseldorf $^{25}{}_4$ 77.) **V:** Der Landesherr v. Trier 09; D. wichtigsten Gebietsveränderg d. Staaten Europas von 1772—1911 12.

Lennemann, Wilhelm, ASV., ♆, 𝒻, Kritik. Cöln a. Rh., Mainzerstr. 18 I (Annen $^{24}{}_9$ 75.) **V:** Aus Bauernlanden, G. 04; Saat u. Sonne, G. 05; Peter Hille, Studie 08; Meine Ernte, G. 10. **H:** Der Westen, G.-Anthologie 05; Helen Keller, Auswahl; u. a. ()

Lennhoff, Rudolf, Innere u. soziale 𝒻, Dr. med., Prof., Arzt u. Red. d. „Med. Reform". Berlin SO 16, Schmidstr. 37. (Lüdenscheid $^{24}{}_1$ 66.) **V:** Die zukünftige staatsrechtl. Stellg der Ärzte in Deutschland 03: Kommentar zum Kongreß der Krankenkassen Deutschlands am $^{25}{}_1$ 04 in Leipzig 04; Kinder-Heil- u. Erholgsstätten 07. **H:** Bibliothek f. soz. Med. usw. ()

Lenobel, Jos., PA., Verlags- u. Versandbuchh., Hrsg. u. Verl. des „Häuserkatasters der k. k. Reichshaupt- u. Residenzstadt Wien" (2. A. 11/12). Wien IX/1, Schulz-Strassnitzki-G. 14. (ebda $^{29}{}_1$ 58.)

Lensch, Paul, VA., Politik, Dr. rer. polit., M. d. R., leitender Red. d. „Leipz. Volks-Ztg.". Leipzig, Kochstr. 58. (Potsdam $^{31}{}_3$ 73.) **V:** Wandlgn i. d. Verfassg d. Zuckerindustrie 00; Sozialist. Literatur 07.

Lent, Gertrud, s. Besold, Gertrud.

Lenthin, Rolf, s. Friedemann, Rud.

Lentner, Ferd., CV., ♆, ⚖, Dr. jur., o. UP. i. R., HofR. Innsbruck. (Salzburg $^{14}{}_{12}$ 41.) **V:** Licht u. Schatten, G. 68—73 III; Die Figur des salzburg. Hanswurst 93, 2. A. 95; Bestimmgn geg. Mißbrauch d. Wahn- und Wunderglaubens 95; Unter dem Taktierstabe 95; Denkwürdigkeiten aus Tirols Befreiungskämpfen 99; Sebastian Ruf als Seelenforscher 02; und Fachschriften. ()

Lentz, Ernst, ⚓, Ψ, Dr. phil., K. GP. Oliva, Westpr., Pelonkerstr. 129. (Insterburg $^{17}{}_5$ 57.) **V:** De versibus apud Homerum perperam iteratis 81; D. Methode u. d. Lehrplan d. Comenius 91; Das Entwicklgsalter uns. männl. Jugend 96; Die Vorzüge d. gemeinsamen Unterbaues aller höher. Lehranst. 00, 3. A. 04: Die Reformschule u. die Stadt Berlin 05; Pädagog. Neuland, ausgew. Aufsätze und Vorträge 07; Ein Lehrgang der lat. Kasussyntax in Quarta 07.

Lentze, Karl, Red. u. Hrsg. v. „Reichsger.-Korrespondenz" u. „D. Lebenskunst". Leipzig, Körnerpl. 6. (Warsleben ^{28} 11

59.) **V:** Lehrb. d. deutsch. Volksstenogr. 81, 3. A. 92; Weltsprache u. ihre Bedeutg 80; Lehrb. d. Weltsprach.-Stenogr. 86; Zur Reform d. deutsch. Rechtschreibg 13. **Bearb:** Ed. Baltzer, Vegetar. Kochbuch), 18. A. 13.

Lenz, Adolf, ⚖, Dr. jur., o. UP. Graz. (Wien $^{17}/_{1}$ 68.) **V:** D. strafrechtl. Schutz d. Pfandrechts 93; D. Zwangserziehg in England 94; D. Urkundenfälschung 97; D. Jugendstrafrecht 07; D. anglo-amerik. Reformbewegg im Strafrecht 08. ( )

Lenz, Leo, s. Lenz-Schwanzara.

Lenz, Max, neuere ♛, D., Dr. phil., o. UP., GRegR. Berlin W 50, Augsburgerstr. 39. (Greifswald $^{13}/_{6}$ 50.) **V:** König Sigismund u. Heinr. V. v. England 74; Drei Traktate aus d. Schriftencyklus des Constanzer Concils 76; D. Schlacht b. Mühlberg 79; Martin Luther 83, 3. A. 97; D. großen Mächte 00; Gesch. Bismarcks 02, 3. A. 11; Napoleon 05, 2. A. 08; Ausgewählte Vorträge u. Aufsätze 05, 3. A. 07; Gesch. d. Univ. Berlin 10 IV; Kleine Hist. Schriften 10. **H:** Briefwechsel Philipps d. Großmütigen mit Bucer 80, 88, 92 III. ( )

Lenz, Oskar, ●, ⌂, Dr. phil., o. UP. i. R., HofR. Baden-Sooß b. Wien. (Leipzig $^{13}/_{4}$ 48.) **V:** Skizzen aus Westafrika 78; Timbuktu 84 II; Die sog. Zwergvölker Afrikas 94; Wanderungen in Afrika 95; Üb. Geld bei Naturvölkern 95; Ophir u. die Ruinen b. Simbabye in SOAfrika 96; Geogr. v. Afrika (Andrees Handb. d. Geogr.) 99, 5. A. 09; Marokko: Gesch., Land u. Leute 07.

Lenz, Philipp, deutsche Dialekte, Dr. phil., Prof. a. d. höheren Mädchensch. Baden-Baden, Ebersteinstraße 27. (Handschuhsheim $^{21}/_{10}$ 61.) **V:** Vergleich. Wörterb. d. neuhochdeutsch. Sprache u. d. Handschuhsheimer Dial. 98. **H:** Zeitschr. f. hochd. Mundarten (m. O. Heilig) 00 bis 05; Zeitschr. f. deutsche Mundarten (m. demf.) 06—12.

Lenz-Schwanzara, Josef Rudolf Leo (Pf. Leo Lenz), ♆, ○, DB. Dresden, Winckelmannstr. 29 p. (Wien $^{2}/_{1}$ 78.) **V:** D. heilige Lachen, Dichtgn 00; Schwüle Nächte, Einakter 01; Sonnamira, Ged. 02; Liebeskämpfe, Einakter 04; Die Lüge der Liebe, Kom. 05; Frost im Frühling, Dr. 07; François Villon, romant. Kom. 10; Das Herrenrecht, Lsp. 12; Wieselchen, Lsp. 13.

Leo, Friedr., klass. Ψ, Dr. phil., o. UP., GRegR., MitHrsg. d. „Hermes". Göttingen, Friedländer Weg 44. (Regenwalde $^{10}/_{7}$ 51.) **V:** Plautin. Forschgn z. Kritik u. Gesch. d. Komödie 95, 2. A. 12; Gesch. d. röm. Lit. I 13; u. m. a. ( )

Leo, Johs., PA., RP., Journalistik, Dr. phil., Red. a. d. „Königsb. Hartungschen Ztg.". Königsberg i. Pr., I. Fließstr. 24/25. (Berlin $^{2}/_{2}$ 79.) **V:** J. G. Sulzer u. s. Allg. Theorie d. Schönen Künste 07.

Leo, Willibald, s. Lütgendorff, W. L. Frhr. v.

Léon, Victor, s. Hirschfeld, Victor.

Leornardi, Hans, s. Lepehne, Marga.

Leonardus, Johannes, s. Koch, Hans.

Leonhard, Franz, ⚖, Dr. jur., o. UP. Marburg i. H., Rotenberg 11a. (Frankfurt a. O. $^{1}/_{9}$ 70.) **V:** D. Haftg d. Verkäufers f. s. Verschulden b. Vertragsschluß 96; D. Aufrechnung 96; Die Wahl b. d. Wahlschuld 99; Vertretg beim Fahrniserwerb 99; D. Beweislast 04; Erfüllungs- u. Schuldort 07; Erbrecht, 2. A. 12. (*)

Leonhard, Rud., ♆, Nov., Essay, Kritik. Berlin-Wilmersdorf, Badensche Str. 33. (Lissa i. P. $^{27}/_{10}$ 89.) **V:** Angelische Strophen 13; D. Weg durch d. Wald, G. 13. *

Leonhard, Rud., ⚖, Dr. jur. et (h. c.) in legibus, o. UP., GJustR. Breslau, Gabitzstr. 188. (ebda $^{26}/_{12}$ 51.) **V:** Vers. e. Entscheidg d. Streitfrage über den Vorzug d. successio graduum vor dem Accrescenzrechte nach röm. Rechte 74; In wie weit gibt es nach der Vorschrift d. deutsch. ZPO. Fiktionen 80; Irrtum bei nichtigen Vertr. nach röm. Rechte 82/83 II, 2. A. 07; Noch ein Wort über. den juris. Univ.-Unterr. 99; Rechtsfälle zum vergleichend. Studium des röm. Rechts u. des preuß. Landrechts 87; Univ. Bologna i. MAlter 88; Roms Vergangenheit u. Deutschlands Recht 89; Irrtum als Nichtigkeitsgrund im Entwurfe e. BGB. f. d. D. R. 89; Eideszuschiebg in Familienrechtsprozessen nach demf. 90; Entwurf e. BGB. f. d. D. Reich u. s. Beurteilung 81; Lebensbedingungen d. Rechtspflege 91; Die bes. Rechtszweige im Entwurfe e. BGB. für d. D. Reich 92; Die Anfechtbarkeit der Verträge f. d. Vermög. e. Dritten 92; Institutionen d. röm. Rechts 94; Überblick üb. d. neue BGB. 97; D. Vollendung d. Deutsch. BGB. 97; D. Erbschaftsbesitz 99; D. Hauptziele d. neuen BGB. 00; Der Allg. Teil in Guttentags Sammlung; Das Recht d. BGB. in Einzeldarstellungen 00; D. neue Gesetzb. als Wendepunkt d. Privatrechts-Wissensch. 00; Der Schutz der Ehre im alten Rom 02; † Ecks Vorträge üb. das R. d. BGB., ergänzt I 03, II 04, III 04; Die Replik des Prozeßgewinns 05; Stimmen des Auslands über die Zukunft der Rechtswissenschaft 05; Schiffe als Prozeßparteien 11. **H:** Studien z. Erläuterg d. bürgerl. Rechts. **Ue:** R. Saleilles, Einführg i. d. Studium d. deutsch. b. R. 05; O. W. Holmes, Das gemeine Recht Engl. u. Nordamerikas 12.

Leonhard, Rud., ✉, Dr. phil et oec. publ., UDoz. München. ($^{26}/_{3}$ 79.) **V:**

Kornhäuser u. Getreidehandel 06; Agrarpolitik u. Agrarreform in Spanien 09. ()

Leonhardt, Joh., Nov., ✓, Lit.♛, ⊙, evang. Pfr. Zeiden b. Brassó in Siebenbürgen. (Schäßburg $^{28}|_{7}$ 59.) **V:** Aus Siebenbürgen 90, 2. A. 95; Frau Balk, Dr. 96; D. Werberin, Vst. 98; D. Silbergulden, Vst. 02; Siebenbürg. Kleinleben 12; Zeiden 12.

Leonhardt, Wilhelm (Pf. Leo Hardt), ♆, Kunst-, Kultur-, Lit.♛, Eugenetische Ästhetik, ⚖, Dr. jur., RA. Dresden-A., Marschallstr. 4. (Copitz a. E. $^{7}|_{1}$ 80.) **V:** Krystall u. Scherbe, Lr. 02; D. rechtl. Stellg d. Landessynode im Kgr. Sachsen 04; Liebe u. Erotik in d. Uranfängen d. deutsch. Dichtkunst 10. **H:** Dresdner Dichterbuch 11.

Leoni, Karl, s. König, Friedr. Emil.

Leony, Frau Marie, ⊙. Charlottenburg, Schillerstr. 103. (Züllichau $^{29}|_{8}$ 52.) **V:** Fallstricke, Lsp. 98; Das Glück, Sch. 00; D. Gelübde, Lsp. 02; Auf glatter Bahn, Lsp. 05; Romantisch, Lsp. 08; Unt. falscher Flagge, Lsp. 08; Irrlichter, Schw. 08.

Leopold, Kurt Friedrich (Pf. Kurt Friedrich), ⊙, städt. Lehrer. Leipzig, Elisenstr. 154. (ebda $^{6}|_{5}$ 77.) **V:** Standesehre, Off.-Tr. 02, 3. A. 10; Die steile Wand, Sch. 10.

Lepehne, Frl. Marga (Pf. E. Vilmar, Hans Leonardi), ASV., Romane, **Ue:** FEHDNSchw. Berlin-Westend, Longobardenallee 6. (Labiau i. Ostpr. $^{19}|_{8}$ 65.) **V:** Darbende Seelen; Von einem Stamme; Leonie; Prinzeß; Die Rechte; D. Vorgängerin; Tribut; Die Wildkatze; Lord Burmash' Ehe; Gerichtet.

Leporin, Frl. Valerie, DSch., Ethik, Malerin. Eisenach, Marienthal 19. (Gnadenfrei $^{26}|_{6}$ 53.) **V:** D. Kunst d. Pflanzenklebens 85; Meine Neffen, Jugdschr. 88; Warum quälen sich die Menschen? 08/12 II; Baupläne z. Menschheitsdom 12.

Leppermann, Hermann, (k.), Dr. phil., ObLehrer am Kgl. Gymn. Paulinum. Münster i. Westfalen. (ebda $^{5}|_{11}$ 66.) **V:** De correptione vocabulorum iambicorum apud Plautum 90; Griech.-röm. Altertumskunde (m. Dir. Hense u. a.) 03, 3. A. 09; Kommentar zu den ausgew. Briefen Ciceros 05. **H:** Goethe, Hermann u. Dorothea 01, 5. A. 12; Ausgewählte Briefe Ciceros 05; Uhlands Gedichte (Auswahl) 12.

Leppin, Paul, ♆, Kritik. Prag-Weinberge, Luschitzgasse 33. (Prag $^{27}|_{11}$ 78.) **V:** D. Türen d. Lebens, R. 01; Glocken, die im Dunkeln rufen, G. 03; Daniel Jesus, R. 05; Der Berg der Erlösung, R. 08.

Leppmann, Arthur, ⚷, Dr. med., Med.-R., Red. der „Ärztl. Sachverständ.-Ztg.". Berlin NW 40, Kronprinzen-Ufer 23 II. (Raudten $^{31}|_{12}$ 54.) **V:** Wissenschaftl. und popul. medizin. Schriften. ()

Leppmann, Franz, SDS., literar. Essay, Dr. phil. Charlottenburg, Giesebrechtstr. 18. (Berlin $^{4}|_{11}$ 77.) **V:** Gottfr. Kellers Grüner Heinrich von 1854/5 und 1879/80 02; Kater Murr u. s. Sippe 08.

Lerch, P. Wenzel, SJ., Direktor. Klagenfurt, Priesterhaus. (Hainspach $^{15}|_{10}$ 46.) **V:** Eucharist. Predigten, 2. A.; Bedenken gegen d. göttl. Vorsehg, 2. A.; D. Gottmensch Jesus Christus im kath. Gotteshause; Dein Wille geschehe!, Vorbereitungen auf krit. Tage; u. zahlreiche kleinere Volksschriften.

Lert, Ernst, Bühnenw., Dr. phil., Ob.-Regisseur der Oper am Stadttheater. Leipzig, Steinstr. 64. (Wien $^{12}|_{5}$ 81.) ()

Leser, Edmund, Chirurgie, Dr. med., Prof., GSanR. Frankfurt a. M., Westendstr. 78 I. (Münster i. W. $^{1}|_{5}$ 53.) **V:** Lehrb. d. spez. Chirurgie 90, 9. A. 09; Operations-Vademecum f. prakt. Ärzte 99, 2. A. 01; Lehrb. d. allgem. Chirurgie 05, 2. A. 08.

Leser, Emanuel, Nationalökonomie, Dr., a.o. UP. Heidelberg, Kaiserstr. 2. (Mainz $^{26}|_{9}$ 49.) **V:** Neckers zweites Ministerium 71; Der Begriff des Reichthums bei Adam Smith 74; Die Hypothekenbanken u. ihre Jahresabschlüsse 79; Ein Accisestreit in England 79; Untersuchgn zur Gesch. der Nationalökonomie I 81; Eine Denkschrift über die engl. Wollenindustrie 85; William Staffords drei Gespräche 95; Zur Gesch. der Prämiengeschäfte 96; Robert Malthus' drei Schriften über Getreidezölle 96; David Ricardos Schriften über Getreidezölle 05.

Leser, Hermann, ⁂, ☪, Dr. phil., a. o. UP. Erlangen, Burgbergstr. 41 I. (Weimar $^{1}|_{6}$ 73.) **V:** Z. Methode d. krit. Erkenntnistheorie 00; D. Wahrheitsproblem unt. kulturphilos. Gesichtspunkt 01; Grundcharakter u. Grundprobleme d. Eckenschen Philosophie 07; Joh. Heinr. Pestalozzi 08; Einführg in d. Grundprobleme d. Erkenntnistheorie 11; Erkenntnistheoret. u. wissenschaftl. Problemstellg 12. **H:** Fichtes Reden an d. deutsche Nation 08. ()

Leser, Frau Lotta L., ASV., DSch., ⊙, Nov., März. Philadelphia, U. S. A., 1422 Venango Str. (Berlin.) **V:** Schön-Rottraut, romant. Märchensp. 04; Das zerrissene Bild u. and. Gesch. 04.

Leske, Maria, s. Witter, Marina.

Leskien, August, slav. Ψ, Dr. phil., o. UP., GHofR. Leipzig, Stephanstr. 10. (Kiel $^{8}|_{7}$ 40.) **V:** Handb. d. altbulgarischen Sprache, 5. A. 10; Zur Kritik d. künstl. Weltsprachen 07; Grammatik der altbulgar. Sprache 09; u. a. ()

Leß, Emil, Meteorologie, Dr. phil., Prof.,

PrivDoz. a. d. Univ. u. d. landw. HSch. u. Leiter d. öffentl. Wetterdienststelle Berlin (Wetterbureau). Berlin NW 23, Bachstr. 3. (Königsberg i. Pr. $^{14}/_{4}$ 55.)

Lessen, L. Salomon, WA., UV., Reise✓, ☆, Nov., Essays, Red. d. illustr. Wochenschrift „Die Neue Welt". Berlin-Niederschönhausen, Waldowstr. 13. (Lessen in Westpreuß. $^{17}/_{9}$ 73.) V: Vignetten 94; Kosmische Kränze 95; Fackeln 04; Achtung Bombe! Schw. 05; Mimosen, Erz. 05; Die Perlenschnur d. Adria 06; D. Agitator wider Willen, Schw. 08; Lebensmittag 10; Aus Tag u. Tiefe 12; Rotkoller, Schw. 12; An deutschen Flüssen, Seen u. Buchten 13.

Lessenthin, Berthold, Riesengebirgsliter. Breslau I, Neue Gasse 4. (ebda $^{27}/_{8}$ 42.) V: D. Riesengeb. i. Wint. 01.

Lesser, Adolf, ✍, Dr. med., a.o. UP., GMedR., Dir. des gerichtsärztl. Instituts. Breslau, Kaiser Wilhelm-Platz 1. (Stargard i. P. $^{22}/_{5}$ 51.) V: Atlas d. gerichtl. Medizin 84 u. 90; Stereoskop. gerichtl.-mediz. Atlas 98—00; Stereoskop. gerichtsärztl. Atlas 03.

Lesser, Edmund, Haut- u. Geschlechtskrankhtn, Dr. med., o. UP., GMedR. Berlin-Grunewald, Menzelstr. 14. (Neisse $^{12}/_{5}$ 52.) V: Fachschr. ()

Lesser, Ladislaus Leo Frhr. v., Chirurgie, Dr. med., UDoz. Leipzig, Schwägrichenstr. 1. (Warschau $^{28}/_{7}$ 46.) V: Chirurgische Hilfeleistungen bei dringend. Lebensgefahr 80; 5 Jahre poliklin. Tätigkeit 83; Experimentelles u. Klinisches über Skoliose; Varicen; Transfusion; Hauttuberkulose; Pes varus paralyticus; Operative Behandlg schlecht geheilter Brüche im Handgelenk; Organisation des catgut u. über Heteroplastik; Listers antisept. Wundbehandlg; Üb. d. Verbandpäckchen d. Soldaten; Üb. Luxation des os lunatum carpi; Üb. Seehospize f. Kinder; D. Rechtlosigkeit d. ersten Kindesalters; Üb. Volksbäder; Üb. Antisepsis; Eigentüml. Erkrankung im Bereich d. oberen Tibiaepiphyse; Üb. d. Schuhwerk; Üb. Unsterblichkeit; Maßnahmen bei Luft- u. bei Fettembolie; u. a.

Lessiak, Primus, ältere deutsche Ψ u. Lit☙, Dr. phil., o. ö. Prof. an d. Deutschen Univ., MitHrsg. der „Prager Deutschen Studien". Prag-Smichow, Kreuzherreng. 1. (Köttmannsdorf $^{3}/_{5}$ 78.) ()

Lessing, Otto Eduard, Lit☙, Dr. phil., Prof. d. deutsch. Lit. Urbana, Illinois, 905 S. Lincoln Ave. (Heimsheim, Württ. $^{28}/_{9}$ 75.) V: Schillers Einfluß auf Grillparzer 02; Grillparzer u. das Neue Drama 05; D. neue Form 10; Masters in Modern German Literature 12. Ue: Walt Whitmans Prosa-Schriften 06; Horace Traubel, Weckrufe 07.

Lessing, Theodor, ⁂, ℞, Dr. phil. et med., PrivDoz. a. d. THSch. Hannover-Kirchrode. (ebda $^{8}/_{2}$ 72.) V: Komödie, R. 91 II; Laute u. leise Lieder, G. 94; Im Vorfrühling, Dr. 95; Recht des Lebens, Dr. 96; M. Bashkirtseff 98; Erkenntnislehre African Spirs 98; Einsame Gesänge, G. 99; Schopenhauer, Wagner, Nietzsche, Einführung in moderne Philosophie 05/06; Hypnose u. Suggestion 07; Theaterseele, Bühnenästhetik 07, 2. A. 08; D. Lärm 07; Madonna Sixtina, Studien 08; D. Saat in Schnee, Dchtgn. 08; Der Bruch i. d. Ethik Kants 09: Wertaxiomatik 09; Weib, Frau, Dame, Essay 10; Samuel zieht die Bilanz, Krit. 11; Der fröhliche Eselsquell, Gedanken 12. H: Tagebücher der Maria Bashkirtseff 00; Das Recht auf Stille (Antirüpel), Jahrg. I—III. Ue: Muriel Rice, Von zwei Ufern 09.

Leßmann, Otto, BP., Musik☙. Berlin-Lichterfelde, Geibelstr. 7. (Rüdersdorfer Kalkberge $^{30}/_{1}$ 44.) V: Liszt 81.

Leube, Frau Ida, jetzt: Quincke, Frau Ida.

Leuchtenberger, Gottlieb, deutsche Lit., Ψ, ℞, GRegR., GymnDir. a. D. Groß-Lichterfelde. (Wittenberg $^{14}/_{12}$ 39.) V: Dispositionen zu deutschen Aufsätzen u. Vorträgen I 75, 6. A. 06, II 79, 5. A. 06; Dispositive Inhaltsübersicht d. drei olynth. Reden 82, 2. A. 84; Oden des Horaz für den Schulgebrauch disponiert 89, 4. A. 09; Sprache in Luthers kl. Katechismen 91; Philos. Propädeutik auf d. höh. Schulen 93, 2. Abdr. 09; Hauptbegriffe d. Psychologie 89; Hauptbegriffe d. Logik in Beispielen 06; Aus dem Leben d. höh. Schule, Schulreden 09; Vademecum f. junge Lehrer 09, 2. A. 11; D. Schuldirektor 11; Schulandachten 12; Altklassisches Viaticum 12.

Leue, Hans, Gabelsbergersche Stenogr., Eisenbahnsekr. Braunschweig, Nordstr. 9. (Holzminden $^{7}/_{10}$ 57.) V: Gesch. des Braunschweig-Hannoversch. Stenograph.-Verbandes 96; Hauptregeln d. Satzkürzg 01, 13. A. 12; Leseb. z. Einführung in die Redeschrift 03; Kleines Übungsbuch zu den Hauptregeln der Satzkürzung 05, 2. A. 11.

Leumann, Ernst, Sanskrit-Lexikogr., Jaina-Lit., Entzifferung ostturkest. Fragmente, Dr. phil., o. UP. Straßburg i. E., Sternwartstr. 3. (Berg i. Thurgau $^{11}/_{4}$ 59.) H: Aupapatika-sutra 83; Dasavaikalika-sutra u. -niryukti 92; Sanskrit-English Dictionary (mit Monier-Williams u. C. Cappeller) 99; Indica 07; Zur nordarischen Sprache u. Literatur 12. V: Unvergessene 09.

Leuschner, Oskar (Pf. Erich Stark), ☆, ✆, ✓, Hum., ⊙. Leipzig, Kochstr. 61. (Großburg $^{9}/_{5}$ 70.) V: Humoresken 93;

Aus gold. Zeit, G. 94; Psychodram. Vortragsdichtungen 95; Am Weihnachtsabend, Festsp. 95; Die Comitésitzg, Vst. 95; Durfgeschichten in schles. Mundart 96; Rübezahl, Märchensp. 00; u. m. a.

Leuß, Hans, Polit., ♛, Sozial., ⚒, ♆, Red. a. d. „Welt am Montag". Berlin SW 68, Lindenstr. 3. (Spiekeroog $^{10}/_{12}$ 61.) **W:** Landeskirche od. Freikirche 82; Klarheit! 84; Humanis homo! G. 99; Aus dem Zuchthause 02, Volksausg. 07; Wilh. Frhr. v. Hammerstein 04; Gekrönte Sanguiniker 06; u. m. a.

Leusser, Josef, ASV., ♆, Dr. med., K. HofR., Arzt. Bad Kissingen, Theresienstr. 5, Villa Thea. (Arnstein $^{7}/_{12}$ 60.) **W:** Kissingen f. Herzkranke 98, 5. A. 11; Ged. 02; u. wissenschaftl. Arbeiten in Zeitschriften. **H:** Otto v. Botenlaubens Minnelieder 97.

Leute, Josef, Kirch.- u. Kult. ♛. Mühlhausen b. Pforzheim. (Wurzach $^{24}/_{3}$ 73.) **W:** Die Ehe (anonym) 03; D. Sexualproblem u. die kathol. Kirche 08; Wahrmund vor Pilatus u. dem k. k. Staatsanwalt 08; Im Banne Roms 10: D. Ultramontanismus in Theorie u. Praxis 11; Schriftstellerei u. Journalistik 13.

Leutelt, Gustav, Erz., ObLehrer. Unter-Maxdorf i. Böhmen. (Josefsthal $^{21}/_{9}$ 60.) **W:** Schilderungen a. d. Isergebirge 99; Die Könighäuser, R. 05; Das zweite Gesicht, R. 1. u. 2. A. 11. ()

Leutwein, Paul, Kolonial- u. Weltwirtschafts-Politik, Dr. phil., Oberleutn. a. D. Berlin-Wilmersdorf, Kaiserallee 31. (Berlin $^{26}/_{4}$ 82.) **W:** Du weitest deine Brust, der Blick wird freier, Kriegs- u. Wanderfahrten in Südwest 09; D. Leistungen d. Regierg in der südwestafrikan. Land- u. Minenfrage 11. *

Leutwein, Theodor, Kolonial-Gebiet, Generalmajor a. D., Gouverneur a. D. Ueberlingen a. Bodensee. (Stümpfelbrunn i. Baden $^{9}/_{5}$ 49.) **W:** Elf Jahre Gouverneur in Deutsch-Südwestafrika 06, 3. A. 07.

Leverkühn, August, Dr. jur., Oberamtsrichter. Lübeck, Schillerstr. 1a. (Hannover $^{25}/_{10}$ 61.) **W:** Inhalt u. Auslegung des Hohenliedes 92; Jugendged. 00; Dantes Pilgerfahrt durch d. Jenseits 00; Industrielle Ansiedelung 06.

Levetzow, Karl Michael Frhr. v., ASV., ♆, Essay, ○, Nov. Schloß Divak, Post Auspitz, Mähren. (Schloß Dobromielitz, Mähren $^{10}/_{4}$ 71.) **W:** Gedanken e. Anderen von Ihm selbst 96; Höhenlieder 98; Pierrots Leben, Leiden u. Himmelfahrt 01; Buntes Theater I/II 02; Louise Michel 06; Der Bogen des Philoktet, Tr. 08; Kirke, Aristophanische Kom. 09; Der Königstiger, Kom. 10; Meister Gottfried, Dr. 11; Die Erben, Tragikom. 13.

Levi, Arth. (Pf. A. Rutari), ✓, ○, **Ue:** FE, Korresp. d. „Straßb. Post". London W, 149 New Bond Street. (Eßlingen $^{6}/_{10}$ 62.) **W:** Kossak, Biograph. 84; Aus Bismarcks Jugendjahren 85; Berlin in Freud u. Leid 88; Selected Works of L. AlmaTadema 95; Sommertage i. Schwarzwald 04; Londoner Skizzenb. 06; Dickens, Biogr. 11.

Levi, Frau Thekla, geb. Edenfeld (Thekla Edenfeld), ♆. Stuttgart, Langestr. 12b II. (ebda $^{23}/_{5}$ 71.) **W:** Hochzeitsged. 97, 2. A. 10; Aufführgn u. Festspiele f. Jung u. Alt.

Levin, Mor., ✓, ♛, ○, Dr. phil., Pred. d. jüdisch. Reformgemeinde. Berlin W, Fasanenstraße 27. **W:** Gott u. Seele 71; Iberia 85; Barkochba 92, u. A. 13; D. Reform des Judentums 95; Lehrb. d. bibl. Gesch. u. Lit., 4. A. 07, d. jüd. Gesch. u. Lit., 4. A. 08, d. israel. Religion, 3. A. 10; Harfe u. Posaune 09.

Levy, Albert, ⁂, Bankfekr. Hamburg, Fruchtallee 69 p. (ebda $^{11}/_{7}$ 73.) **W:** Philosophie der Form 01; Vorbedinggn e. jed. wahren Erkenntnis 03; D. dritte Dimension 08; Spinozas Bildnis 09; D. Begriff 11. ()

Levy, Alphonse (Pf. Ernst Maurer; Alph. Müller), ♆, Nov., **Ue:** EF, Red. v. „Im deutschen Reich". Berlin SW, Hollmannstraße 26, Gths. 2 Tr. (Dresden $^{19}/_{11}$ 38.) **W:** Apfelblüten, G. 77: Rousseau; Meisterwerke d. Dresdener Galerie; D. Begräbniskapelle i. Dome z. Freiberg; Im Burgkeller u. a. Gesch. 92; D. Berufswahl der Knaben 94; Erziehg d. jüd. Jugend z. Handwerk u. z. Bodenkultur 95; Erlebt, Erz. 96; Gesch. d. Juden i. Sachsen 00. **H:** Ges. Schriften Emil Lehmanns. **Ue:** Lamartine: Raphael u. Dichtungen, Graziella.

Lewald, Emmi, geb. Jansen (Pf. Emil Roland), Nov., Roman, ♆, Frau Präsident. Berlin W, Ansbacherstr. 5. (Oldenburg i. Gr. $^{5}/_{12}$ 66.) **W:** Unf. lieben Leutenants 87, 11.—13. Tausf. 02; D. Kantor v. Orlamünde 89, 2. A. 94; Gesch. eines Lächelns u. a. Nov. 94; Frl. Kunigunde, N. 94; Ged. 94; Sein Ich, R. 96; Kinder d. Zeit, N. 97; Italien. Landschaftsbilder 97; In blauer Ferne 98; Gefühlsklippen 99; Das Glück der Hammerfelds 00; Der Mut zum Glück 01; Neue Ged. 01; Das Schicksalsbuch, N. 04; Sylvia, R. 04; Die Heiratsfrage, R. 05, 3. A. 13; Der Lebensretter, R. 06; D. Hausbrot d. Lebens, R. 08; D. Magnetberg, R. 11; Die Wehrlosen, R. 11; D. Rose vor d. Tür, R. 12; Stille Wasser, N. 12.

Lewalter, Joh., Musik, Musiklehrer. Cassel, Wolfsschlucht 12 II. (ebda $^{24}/_{1}$

62.) H: Deutsche Volkslieder in Niederhess. ges. 90/94, 2. A. 96; Hess. Kinderliedchen (mit Dr. Eskuche) 91; Schwälmer Tänze 97, 2. A. 04; „Es soll sich oder Keiner mit der Liewe abgäwen", volkstüml. Lied aus Hessen 07; Kasseler Kinderlieder (m. Georg Schläger) 11.

Lewikoff, E. J., s. Wasserburger, Paula v.

Lewin, Ludwig, Literaturw., /, Ue: F, Dr. phil., Dramaturg. Berlin C 2, Kaiser-Wilhelm-Str. 49. (ebda $^{12}_{11}$ 87.) V: Fr. Hebbel, Beitrag zu e. Psychogramm 13. Ue: Brieux, Kletten, Kom. *

Lewinsky, Jos., Musikkritik, /, Humor, Gesanglehr. Berlin W, Steinmetzstr. 31. (Proßnitz i. Mähr. $^{12}_{9}$ 39.) V: Theatral. Karrieren 81; Vor d. Kulissen 81, n. F. 82; Aus d. Guckkasten 86; Bei d. Großen des Thrones u. d. Bühne 88; V. Brettern u. Podium 88; O diese Künstler 90.

Lewy, Ernst, Ψ, Dr. phil., UDoz. Lichtenrade b. Berlin, Glasowerstraße 65. (Breslau $^{19}_{9}$ 81.) V: D. altpreuß. Personennamen 04; Zur finn.-ugrischen Wort- u. Satzverbindg 11; Zur Sprache d. alten Goethe 13. H: J. M. R. Lenz, Ges. Schriften 09 IV. (*)

Lexis, Wilh., ⊠, Dr. phil. et rer. pol., o. UP., GObRegR., MitHrsg. d. „Jahrb. f. Nationalökon. u. Statistik" u. d. „Handwörterb. d. Staatswiss.". Göttingen. (Eschweiler $^{17}_{7}$ 37.) V: D. franz. Ausfuhrprämien 70; Einleitung in die Theorie der Bevölkerungsstatistik 75; Zur Theorie der Massenerscheinungen in der menschlichen Gesellschaft 77; Gewerkvereine u. Unternehmerverbände in Frankreich 79; Krit. Erörterungen über die Währungsfrage 81; Die Besoldungsverhältnisse der Lehrer an den höheren Unterrichtsanstalten Preußens 98; Die neuen französ. Universitäten 01; Abhandlungen zur Bevölkerungs- u. Moralstatistik 03; D. Handelswesen 06 II, 2. A. 12; Allg. Volkswirtschaftslehre 10, 2. A. 13. H: D. deutsch. Universitäten 93 II; D. Reform des höh. Schulwesens in Preußen 02; D. Unterrichtswesen d. Deutschen Reichs 04.

Leyden, E., s. Reichel, Eugen.

Leyden, J. v., s. Jagemann, Eugen v.

Leyen, Alfr. v. der, ⊠, ⚔, Dr. jur., o. HonUP., WGR., Exz. Berlin-Wilmersdorf, Bayrische Str. 44. (Goldschmieding $^{28}_{6}$ 44.) V: 10 Jahre preuß.-deutsch. Eisenbahnpol. 76; NAmer. Eisenbahnen 85; Finanz- u. Verkehrspol. der nordamer. Eisenb. 94, 2. A. 95.

Leyen, Friedrich v. der, german. Ψ, Märchenkde, Dr. phil., a.o. UP. München, Georgenstr. 40/0. (Bremen $^{19}_{8}$ 73.) V: D. armen Hartmann Rede vom Glauben 97; Indische Märchen, übers. 98; Das Märchen in d. Göttersagen d. Edda 99; Deutsche Universität u. deutsche Zukunft 06; Einführung in das Gotische 07; Die Götter u. Göttersagen der Germanen 08; Das Märchen 11; D. altdeutsch. Teppiche in Regensburg (m. Adolf Spamer) 11; Die deutschen Heldensagen 12; Das Studium der deutschen Philologie 13. H: Herder, Ideen 04; F. Schlegel, Fragmente 04; Wilhelm Hertz, Gesammelte Abhandlgn 05; Deutsches Sagenbuch 08; W. H. Wackenroder 10; Die Märchen der Weltliteratur (m. Paul Zaunert) 12 f. H u. Ue: Älteste deutsche Dichtgn (m. K. Wolfskehl) 09.

Lhotzky, Heinrich, ASV., Dr. phil. Ludwigshafen am Bodensee. (Claußnitz, Sa. $^{21}_{4}$ 59.) V: Leben u. Wahrheit 98, 2. A. 03; D. Weg z. Vater, e. Buch f. werdende Menschen, 4. T. 04; Religion oder Reich Gottes, e. Gesch. 04, 2. A. 05; Die Gesch. von den Schäfchen f. Kinder u. ihre Gesellen 07; D. Zukunft d. Menschheit 07; D. Seele deines Kindes 08, 70. T.; Vater u. Sohn, ein Wort zur geschlechtl. Aufklärung 09; Vom Erleben Gottes 09, 20. T.; D. Buch der Ehe 11, 50. T.; Immanuel Müller, R. aus d. bessarab. Steppen 12, 5. T.; Im Reiche der Sennerinnen, R. 13, 4. T.; Vom Ich u. vom Du, Gedanken üb. Liebe, Sinnlichkeit, Sittlichkeit 13, 10. T.; Daß ich mich nicht ärgere 13, 5. T.; Geschichten aus Weihertal nach japan. Bildern 13, 2. T. H: Leben, Vierteljahrsschr. 04—10.

Liberalissimus, s. Kappstein, Theodor.

Lichnowsky, Karl Fürst v., Politik, Botschafter des Deutschen Reichs. London. (Krenzenort $^{8}_{3}$ 60.) (*)

Lichnowsky, Mechthilde Fürstin v., geb. Gräfin v. u. zu Arco-Zinneberg gen. Bogen. London, Deutsche Botschaft. (Schönburg, NBay. $^{8}_{3}$ 79.) V: Götter, Könige u. Tiere in Ägypten 13. (*)

Licht, Hugo, △, Dr.-Ing. h. c., Prof., GBauR., StadtBauR. a. D., Hrsg. der Zeitschr. „Die Architektur des 20. Jahrh.". Leipzig, Keilstr. 1 III. (Nied.-Zedlitz $^{21}_{2}$ 42.) V: D. Architektur Berlins 77; D. Architektur Deutschlands 78/82 II; Die Architektur der Gegenw. 86—96. ( )

Licht, Stefan, PA., CC., Dr. jur., Hof- u. Ger.-Advokat, Reichsratsabg. Wien I, Schmerlingplatz 2. (Brünn $^{28}_{10}$ 60.) V: Schriften üb. Wirtschaftspolitik u. Verwaltgsrecht. ( )

Lichtenberg, Reinhold Frhr. v., Kunst♛, Dr. phil., Prof., Hrsg. d. Zeitschrift „Memnon". Berlin-Südende, Mittelstr. 15. (Fiume $^{15}_{12}$ 65.) V: Zur Entwicklungsgesch. d. Landschaftsmalerei bei d. Niederländ. u. Deutsch. im 16. Jahrh. 92; Über d. Humor bei d. deutsch. Kupferstechern u. Holzschnittkünstlern d. 16. Jahrh. 97; Das Por-

trät an Grabdenkmalen 02; Über einige Fragen d. modernen Malerei 03; Beiträge z. ältesten Geschichte von Kypros 06; Hundert Jahre deutsch-röm. Landschaftsmalerei (m. Jaffé) 07; D. ion. Säule als klass. Bauglied rein hellenisch. Geiste entwachsen 07; Haus, Dorf, Stadt 09; Die ägäische Kultur 11; Einflüsse d. ägäischen Kultur auf Ägypten u. Palästina 11; Mehr Schutz dem geistigen Eigentum! Der Kampf um das Schicksal des „Parsifal" (m. Müller v. Hausen) 13. **Ue:** Alb. Roß Parsons, Parsifal 97.

Lichtenberger, Franz, ASV., ♆, 🕮, Ästhetik, Naturw., Volks- u. Jugendschr. Magdeburg, Leipzigerstr. 1. (Ahrensfelde b. Berlin $31|_{8}$ 81.) **V:** Was wir uns v. d. deutsch. Flotte erzählt haben, Gespräche m. mein. Schuljungen 05, 60.—70. T. 11; Allerlei v. Leben d. Pflanzen I 07, 2. A. 08, II 08; Meine Verse I 08. **Bearb:** Reineke Fuchs 11.

Lichtenfelt, Hans, PA., ✓, ⌨, ⚗, Dr. phil., Prof. Bernburg. ($15|_{10}$ 57.) ()

Lichtenheld, Adolf, DÖSchG., Germanistik, ⁂, Dr. phil., GP. Wien IX, Liechtensteing. 2. (Gföll $3|_{7}$ 43.) **V:** Studium d. Sprachen u. d. intellekt. Bildg 82; Formale Bildg 94; Grillparzerstudien 91; u. 19 Schulausg. v. Schrift. deutscher Klassiker.

Lichtenstein, Edmund (Pf. Ed. Mund [für Polit.], L. Stein [f. Satir.]), Red. Charlottenburg, Dahlmannstr. 9. (Cottbus $22|_{1}$ 64.) **V:** Den Manen Berth. Auerbachs, G.; Wilde Ranken, G.; Sibirien in Preußen, polit. Streitschr.; Fluch auf Juda, erz. G.; In Banden, G.; Bunt Gedränge, G.

Lichtenstein, Jul., PA., ♆, Kritik, ✓, Journalist. Breslau, Augustastr. 56. (Pietna i. ObSchl. $2|_{2}$ 60.)

Lichter, August, ASV., Dialekt ♆, Lehrer. Leutmannsdorf, Kr. Schweidnitz. (Naselwitz i. Schl. $8|_{3}$ 60.) **V:** M. Muttersprooche 93, 2. A. 98; Durspum'ranzen 98; Derheeme 00; Mietebrenge 05; Rockagänger 11; Guck ock, Mutter, gucke 13.

Lichtwark, Alfred, Ästhetik, ⌂, Dr. phil., Prof., Dir. d. Kunsthalle. Hamburg, Heinrich Hertz-Str. 9. (ebda $14|_{11}$ 52.) **V:** Makartbouquet u. Blumenstrauß 94; Palastfenster u. Flügelthür 01; E. Sommerfahrt 03; Meister Bertram 05; D. Deutsche d. Zukunft 05; Übungen i. d. Betrachtg v. Kunstwerken, 7. u. 8. A. 09; u. m. a. ()

Lidzbarski, Mark, orientalische Ψ, Dr. phil., o. UP. Greifswald, Roonstr. 2. (Plock $7|_{1}$ 68.) **V:** De propheticis, quae dicuntur, legendis Arabicis 93; Die neuaramäischen Handschriften der Kgl. Bibliothek zu Berlin 94/96 II; Handbuch d. nordsemit. Epigraphik 98 II; Ephemeris für semit. Epigraphik, seit 00; Das Johannesbuch der Mandäer I 05; Altsemit. Texte I 07; Phönizische u. aramäische Krugaufschriften aus Elephantine 12; E. pun.-altberberische Bilinguis 13.

Lie, Ralph, s. Löwi, Rudolf.

Liebe, Georg, Gesundheitspfl., Dr. med., leit. Arzt seiner Heilanst. f. Lungenkranke. Waldhof Elgershausen, Kreis Wetzlar. (Geithain $11|_{8}$ 65.) **V:** Mutter u. Kind 94; Üb. Volksheilstätten f. Lungenkranke 95; Der Alkohol, ein Feind d. Gesunden u. Kranken 97; Handb. der Krankenversorgung u. Krankenpflege (m. Dr. P. Jacobsohn u. Dr. G. Meyer) 98/02; Alkohol u. Tuberkulose 99; Der Stand d. Volksheilstättenbewegung, 5. Bericht 00; Die studierende Jugend u. d. Alkoholfrage 04; Unterr. i. Freien 07; Vorlesgn üb. Tuberkulose I 09; D. Unterricht in der Heimatkunde 13.

Liebe, Theodor, ✐, Dr. phil., GP. a. D. Magdeburg-Werder, Badestr. 1 a. (Wittenberg $16|_{2}$ 31.) **V:** Grundriß d. spez. Botanik 66, 3. A. 90; Elemente d. Morphologie 68, 4. A. 91; Grundzüge d. Anatomie u. Physiologie 80.

Liebenam, Willy, ♛ d. Altertums, Dr. phil., a. o. UP. Jena u. GymnProf. Gotha, Schöne Allee 13. (Eisleben $15|_{7}$ 59.) **V:** Laufbahn der Procuratoren 86; Röm. Vereinswesen 90; Städteverwaltung im röm. Kaiserreiche 00; Fasti consulares imperii Romani 09.

Liebenau, Theodor v., schweiz. ♛, Dr. phil., Staatsarchivar. Luzern, Franziskanerpl. 14. (ebda $3|_{12}$ 40.) **V:** Thomas Murner 13; u. zahlr. geschichtl. Schriften. ()

Liebenfels, s. Lanz von Liebenfels.

Lieber, August, ♆, Dr. med., Prakt. Arzt. Innsbruck, Innrain 24 I. (Camberg, Nassau $3|_{8}$ 47.) **V:** Erste ärztliche Hilfeleistg auf Alpenwanderungen 89, 2. A.; Hochlandsklänge 00, 3. Taus. 06; Auf stillen Pfaden, 1. u. 2. A. 02; Aus tiefen Schachten 06.

Lieber, Gabriele v., Skizzen, Essay, Frauenfrage. Grünwald b. München. (Cassel.) ()

Liebermann, Bernhard, ✝, relig. ⌂, Dr. phil., Pfr., Hrsg. der „Seelsorge in Theorie u. Praxis". St. Graba, S.-Mein. (Steinbach $3|_{7}$ 58.) **V:** Zweckbegriff b. Trendelenburg 89; Geschichtl. a. Judenbach 93, 2. A. 98; Königin Luise, Festsp. 94; Merkwürdige Gesch. e. Judenbacher Pfarrers 95; Sternblumen, G. 96; Friedele, dramat. wend. Sage 95; Stiftslehn, Stiftskirche u. Stift Graba (mit 22 Urkunden) 98; D. seelensorgerl. Diagnose 99; D. Kirche v. St. Graba u. ihre Altertümer 04; Elisabeth v. Brandenbg, Festsp. 06; Geistl. Volkslieder 09; Gustav Adolf, Festsp. 10;

üb. Einrichtg, Einbürgerg u. Förderg der Christenlehre 11. ( )

Liebermann, Felix, ♔, Ψ, u. ⚖ d. engl. Mallers, Dr., D.C.L., LL.D., Prof. Berlin W, Bendlerstr. 10. (ebda $^{20}/_{7}$ 51.) **V:** Anglonormann. Geschichtsquellen 79; Monumenta Germaniae historica, Bd. 27 u. 28 85/88; Quadripartitus, engl. Rechtsbuch 92; Leges Angl. London. coll. 96; Gesetze der Angelsachsen 98/12; Leges Henrici 01; The national assembly during the Anglo-Saxon period 13.

Liebermann, Karl, organ. ⚗, Dr. phil., Dr.-Ing. h. c., ThSchP., GRegR. Berlin. ($^{23}_{2}$ 42.) ( )

Liebermann, Frau Marie, geb. Roda (Pf. M. Roda Roda), ✓. Budapest IV, Régi-posta-utcza 6. (Puszta Zdenci $^{1}_{5}$ 75.) **V:** D. wilde Milan, R. 00; Drei aus einem Nest, R. 12; Ehegarten, Nn. 13.

Liebermann, Max, ⌂, Dr. phil. h. c., Prof., Maler. Berlin NW, Pariserpl. 7. (ebda $^{20}/_{7}$ 47.) **V:** Degas, 4. A. 02; Jozef Israels 01, 3. A. 02; Über d. Phantasie in der Malerei 04. ( )

Liebert, Arthur, ⁂, Kultmr ♔, Dr. phil., stellvertr. Geschäftsführer d. Kantgesellschaft. Berlin W 15, Fasanenstr. 48. (ebda $^{10}_{11}$ 78.) **V:** Pico von Mirandula 05; Monismus u. Renaissance 09; D. Anthropomorphismus der Wissenschaft 09. **MitRed:** Kant-Ausg. d. Preuß. Akademie d. Wissensch. **H:** G. E. Schulze, Aenesidem 11; Spinoza-Brevier, m. Nachwort 12; Fichte, Reden, m. Einleitg 12; Das Problem der Geltung 13.

Liebert, Eduard v., ⚔, Kriegs ♔, Gen.-Ltn. z. D., Exz., M. d. R. Berlin W, Olivaplatz 9. (Rendsburg $^{16}/_{4}$ 50.) **V:** D. poln. Kriegsschauplatz (unter d. Pf. Sarmaticus) 81; Von d. Weichsel zum Dnjepr (desgl.) 86; Neunzig Tage im Zelt 97; Nationale Forderungen 04, 2. A. 07; D. deutschen Kolonien u. ihre Zukunft 06; Die Entwicklung der Sozialdemokratie u. ihr Einfluß auf das deutsche Heer 06; Heer u. Sozialdemokratie 10; Begründung des Deutschen Reiches 10, 2. A.; D. Verfassg des Deutschen Reiches 10, 2. A.: Fürst Bismarck u. die Armee 12.

Liebfrauenlob, s. Koch, Gaud.

Liebich, Bruno, Orientalistik, Dr. phil., a.o. UP. Heidelberg, Römerstr. 52. (Altwasser, Bez. Breslau $^{7}/_{1}$ 62.) **V:** Panini 91; Wortfamilien d. lebenden hochdeutschen Sprache 99, 2. A. 05; Candragomin 02; Sanskrit-Lesebuch 05.

Liebich, Constantin. Berlin-Friedenau, Friedr. Wilhelm-Platz 2. (Breslau $^{9}/_{6}$ 47.) **V:** D. Somnambule 83; Obdachlos 94, 2. A. 01; Im Abgrund, R. 97; Das Arbeitsheer 02.

Liebisch, Rud. (Pf. Jean Boesen), UP., Erz., ✓, ♆, Chefred. d. „Anh. Staats-Anz.". Dessau, Blumenthalstr. 21. (St. Johann $^{25}_{12}$ 61.) **V:** Lieder e. Handwerksburschen 90, 2. A. 96; D. Hochzeitsreise, N. 98; D. zerbrochene Krug u. a. Nn. 02.

Liebisch, Theodor, Kristallogr., ⊕, Dr. phil., o. UP., GBergR. Berlin N 4, Invalidenstr. 43. (Breslau $^{29}/_{4}$ 52.) **V:** Geometr. Kristallogr. 81; Physik. Kristallogr. 91; Grundriß d. physikal. Kristallogr. 96. ( )

Liebmann, Albert, Sprachheilkde, Dr. med., Arzt f. Sprachstörungen. Berlin NW, Lessingstr. 24. (ebda $^{22}/_{3}$ 65.) **V:** Unters. u. Behandlg geistig zurückgebl. Kinder 98; Vorles. üb. Sprachstörgn 98 ff.; Sprachstörgn geistig zurückgebl. Kinder 01; Sprache d. Geisteskranken (m. Max Edel) 03; Stotternde Kinder 03; Stottern und Stammeln, 2. A. 04.

Liebmann, Heinrich, ⅄, Dr. phil., a.o. ThSchP. München. (Straßburg i. E. $^{22}_{10}$ 74.) **V:** Lehrbuch der Differentialgleichgn 01; Nichteuklid. Geometrie 05, 2. A. 12; Notwendigkeit u. Freiheit in der Mathematik 05. ( )

Liebmann, Otto, ⚖, Dr. jur. h. c., Verlagsbuchhändler (Firma gleichen Namens), Hrsg. u. Schriftleit. d. „Deutsch. Juristen-Ztg.". Berlin W 57, Potsdamerstr. 96. (Mainz $^{24}/_{4}$ 65.) **H:** Festgabe d. Deutschen Juristen-Ztg. z. 500jähr. Jubil. d. Univ. Leipzig 09; Die Jur. Fakultät d. Univ. Berlin 10; Zum 90. Geburtstage u. 25 jähr. Reg.-Jubil. d. Prinzregenten Luitpold v. Bayern 11; Festgabe d. Deutsch. Juristen-Ztg. z. 31. Deutsch. Juristentage 12.

Liebrecht, Maria, s. Haug, Maria.

Liebrich, Carl Aug., PA., ✓, Dr. phil. Gotha, Kunstmühlenweg 1. (Wißmar, Kr. Wetzlar $^{19}/_{1}$ 58.) **V:** v. Kleist, Dr. 88. **H:** O. Baisch, Lieder u. Sinnsprüche 93.

Liefmann, Robert, Nationalökonomie, Dr., a.o. UP. Freiburg i. B., Goethestr. 33. (Hamburg $^{4}_{2}$ 74.) **V:** Die Unternehmerverbände 97; Üb. Wesen u. Formen d. Verlags (der Hausindustrie) 99; Schutzzoll u. Kartelle 03; Kartelle u. Trusts 05, 2. A. 10; Ertrag u. Einkommen a. d. Grundlage e. rein subjekt. Wertlehre 07; Beteiligungs- u. Finanziergsgesellschaften 09, 2. A. 13; Die Unternehmgsformen 12.

Liegler, Leopold (Pf. Ulrik Brendel), Kritik, Beamter d. Kaiserl. Akad. d. Wissensch. Wien III, Wasserg. 16. (ebda $^{30}_{6}$ 82.)

Lienert, Meinrad, Nov., ♆. Zürich. (Einsiedeln $^{21}/_{5}$ 65.) **V:** Flüehblüemli 90; Jodler vom Meisterjuzer 93; Gesch. aus d. Schwyzerbergen 93, 2. A. 00; Erz. a. d. Urschweiz 95; 's Mirli 96; D. letzte Schwanauritter 96; Lieder d. Waldfinken 97; Gesch. aus der Sennhütte 99; Die Wildleute 01;

Der Strahler 02; D. Immergrünen 04; 's Juzlienis Schwäbelpfyffli 06; Das war eine goldene Zeit! 07; 's Heiwili 08; Der Pfeiferkönig 09; D. Bergspieglein 10; Das Hochmutsnärrchen 11; Bergdorfgeschichten 13.

Lienhard, Friedrich, ⊙, ♂, ♆, Prof. Straßburg i. E., Schiltigheimer Ring 6. (Rothbach i. Els. $^{4}/_{10}$ 65.) **V:** Naphthali, Dr. 88; Till Eulenspiegel, Dr. 96, 4. A. 10; Wasgaufahrten, e. Zeitbuch 95, 4. A. 12; Gottfried v. Straßburg, Dr. 97; Odilia, Dr. 98; D. Vorherrschaft Berlins 00; König Arthur, Tr. 00, 3. A. 08; Münchhausen, Dr. 00; Der Fremde, Dr. 00; Die Schildbürger 00, 2. A. 06; Helden 00, 2. A. 08; Neue Ideale 01, 2. A. 13; Ges. Ged. 01, 2. A. 06; Heinrich v. Ofterdingen, Sch. 03, 3. A. 11; Thüringer Tagebuch 03, 7. A. 10; D. hl. Elisabeth, Sch. 04, 2. A. 06; Wieland d. Schmied, Sch. 05, 3. A. 13; Wege nach Weimar 05—08 VI, 2. A. 10/11; Luther auf d. Wartburg, Sch. 06, 2. A. 09; Das klass. Weimar 08; Wesen u. Würde der Dichtkunst 09; Oberlin, R. 10, 13. A. 13; Odysseus, Dr. 11; Lichtland, G. 12; Einführg in Goethes Faust 12; Der Spielmann, R. 13.

Lienhart, Hans, elsäss. Mundarten u. Volkskde, Dr. phil., Dir. d. Oberrealschule bei St. Johann. Straßburg i. E. (Dunzenheim i. UntEls. $^{29}/_{5}$ 58.) **V:** (m. Prof. Dr. Martin) Wörterbuch d. elsäss. Mundarten I 99, II 07.

Liepe, Albert, Roman, 🖹, ♛, Lehrer a. D., Bes. des Hospizes „Köllnischer Park". Berlin SO 16. (Potsdam $^{19}/_{6}$ 60.) **V:** Comenius praeceptor mundi 91; Nathanael, R. 94, 4. A. 03; Die Hohenzollern u. die Freiheit 98, 2. A. 98; Die Spinne, R. 01, 5. A. 05; Ein deutsch. Heldenknabe, Erz., 2. A. 05; Über d. schwachsinnigen Schüler u. ihre Behandlung 04; Der große Tag v. Thorn, Erz. 05; D. Brüder, R. 09.

Liepmann, Hugo, Psychiatrie, Dr. med. et phil., Prof., UDoz. Berlin-Pankow. (Berlin $^{9}/_{4}$ 63.) **V:** Üb. d. Mechanik d. Leucippo-Demokrit. Atome 85; Üb. d. Delirien der Alkoholisten 95; E. Fall v. Sprachtaubheit 98; D. Krankheitsbild d. Apraxie 00; Üb. Ideenflucht 04; Üb. Störungen d. Handelns b. Gehirnkranken 05. ( )

Liepmann, Moritz, ✡, Dr. jur. et phil., o. UP. Kiel, Roonstr. 2. (Danzig $^{8}/_{9}$ 69.) **V:** D. Entstehg d. Schuldbegriffs 91; D. Staatstheorie des Contrat social 96; D. Rechtsphilosophie v. J. J. Rousseau 98; Einl. in d. Strafrecht 00; Duell u. Ehre 04; D. Kieler Hafen im Seekrieg 06; Der fahrlässl. Falscheid des Zeugen 08; D. Kriminalität der Jugendl. 09; D. Beleidigg 09; D. Reform d. deutsch. Schwurgerichts 10; D. Todesstrafe 12. **H:** Schwurgerichte u. Schöffengeer. 06 ff.; A. Merkel, Lehre von Verbrechen u. Strafe 12.

Lier, Herm. Arthur (Ps. A. Hermann), ♂, ♎, Kritik, Dr. phil., Prof., 1. Biblioth. an der Kgl. öff. Bibl. Dresden, Kunstrefer. d. „Dresdn. Nachr.". Dresden-Radebeul, Mozartstr. 4. (Herrnhut $^{1}/_{2}$ 57.) **V:** Text zu Seidlitz' Histor. Porträtwerk, Ser. III/XII 86/90; Bucheinbände aus d. Bücherschatz d. K. öff. Bibl. zu Dresden 92.

Lier, Leonhard, Dr. phil., Prof., Chefred. d. „Dresdner Anz.". Dresden-Plauen, Bienertstr. 41. (Herrnhut $^{22}/_{3}$ 64.)

Liermann, Otto, ♛, ♆, 🖹, Dr. phil., RGDir. Frankfurt a. M., Lessingstr. 3. (ebda $^{15}/_{4}$ 67.) **V:** Analecta epigraphica et agonistica 89; A. v. Roon 96; Reformschulen 02; Deutsches Lesebuch für höhere Lehranstalten 04 IX, u. A. 13; Das Lyceum Carolinum 08.

Lierow, Hartwig, Germanistik, Prof., RealschulObLehr. Oschatz. (Lohmen i. M. $^{12}/_{12}$ 52.) **V:** Beitr. z. Syntax des Verbums in der meckl. Mundart 04.

Liersemann, Heinrich, VB., RP., BJ & SV., ♂, Humor., ♆, ⚓, Kapitänleutn. a. D. Berlin-Zehlendorf W, Flensburgerstr. 6. (Glogau a. O. $^{9}/_{4}$ 68.) **V:** Erinnergn eines deutsch. Seeoffiziers 01, 2. A. 02; „S. K. H. Prinz" Ludw. Paul Heinr. M'Pundo Njasam Akwa, Beitr. z. Rassenfrage 07, 2. A. 12; Aus d. Nacht d. Irrenhauses 13.

Liertz, Laurenz, (k.), ✡, GJustR., Ob.-LGR. Cöln-Lindenthal, Klosterstr. 62. (Altenkirchen i. Westerw. $^{10}/_{11}$ 51.) **V:** Der preuß. Schiedsmann 85; Komm. z. Gebührenordng f. Notare (m. G. Jerusalem) 95; Preuß. Gerichtskostengesetz vom $^{25}/_{6}$ 1895 95; Engelberger Talrecht 06. ( )

Lieschke, Rob., ev. †, ObKirchR., Superint. u. Past. primar. Plauen i. V., Kirchpl. 4. (Luga $^{18}/_{9}$ 44.) **V:** Bedeutg der Predigt Luthers 81; Üb. Beicht- u. Abendmahlspraxis 82; A. d. Karmelshöhe, Rundschau üb. d. Geistesströmgn d. Gegenw. 83; Christent. u. Kultur 93; Über Parochialteilg 93; Sonntagsgesch. 94; D. Jesuiten u. ihre Moral 96; Der mod. Mensch u. die Religion 04; Leben Bismarcks 05; Naturwissenschaft u. Religion 08; Sonntagsgedichte 08; Predigten.

Liese, Wilhelm, soz. Frage, D., Bibliothekar u. Doz. Paderborn, Luise Hensel-Str. (Würdinghausen, Kr. Olpe $^{27}/_{4}$ 76.) **V:** D. heilsnotwendige Glaube 02; Handb. d. Mädchenschutzes 04, 2. A. 08; Das hauswirtschaftliche Bildgswesen in Deutschland 06, 2. A. 10; Kathol. Wohltätigkeitsanstalten u. soz. Vereine in der Diözese Paderborn 06; Die Heilsarmee 06; Wohlfahrtspflege u. Caritas 13.

Liesegang, Erich, ♛, Dr. phil., Prof., Bibl.-Dir., Hrsg. d. „Blätter f. Volksbibliothek. u. Lesehallen". Wiesbaden, Idsteiner Weg 7. (Duisburg $^{26}/_{5}$ 60.) **B:** Recht u. Verfassg von Rees 90; Niederrhein. Städtewesen vornehml. im MA. 97; Das röm. Recht am Niederrhein (m. Jos. Kohler) 96, n. F. 98. **H u. Bearb:** Magdeburger Schöffensprüche (m. Vict. Friese) I 01. **H:** Rhein. Hausbücherei 06 ff. ()

Lietzmann, Hans, Kirchen♛, D., o. UP. Jena, Humboldtstr. 2. (Düsseldorf $^{2}/_{3}$ 75.) **B:** Der Menschensohn, 96; Catenen 97; Catenarum graecarum catalogus (mit G. Karo) 02; Apollinaris v. Laodicea u. s. Schule I 04; Apollinaristische Schriften syrisch (m. J. Flemming) 04; Wie wurden die Bücher des N. T. heilige Schrift? 07; Das Leben des hl. Symeon Stylites 08; Der Weltheiland 09; D. vier Hauptbriefe d. Paulus erklärt 10; Specimina codicum Graecorum Vaticanorum (m. P. Franchi de' Cavalieri) 10; Byzantin. Legenden 11. **H:** Handbuch z. N. T. 06 ff.; Kl. Texte f. Vorlesgn u. Übgn 02 ff. (bisher 120 Nrn.); Tabulae in usum scholarum 10 ff. (bisher 8 Nrn.).

Lietzmann, Walther, ♐, Dr. phil., Ob.-Lehrer, Sekr. d. Ausschusses f. den mathemat. u. naturw. Unterricht. Barmen, Sehlhofstr. 39. (Drossen $^{7}/_{8}$ 80.) **B:** Üb. d. biquadrat. Reziprozitätsgesetz in algebr. Zahlkörpern 04; Stoff u. Methode im mathemat. Unterricht 09; D. Organisation d. math. Unterr. an den höh. Knabensch. in Preußen 10; Der pythagoreische Lehrsatz 12; Stoff u. Methode d. Rechenunterrichts in Deutschland 12, desgl. des Raumlehreunterrichts 13; Wo steckt der Fehler? 13; Bardey, Aufgabensammlg f. Arithmetik, Algebra u. Analysis 13. **H:** Math. Bibl.

Lifka, Ant., (k.), ♉, 𝒻, Nov., Erz., k. u. k. Milit.-RechngsRat. Wien III, Barichg. 38. (Flöhau $^{1}/_{10}$ 43.)

Lignis, A., s. Schmidt, Expeditus.

Lilien, Anna Freiin v., (k.), Roman, Nov. Bonn a. Rh., Kaiserstr. 27. (Arnsberg i. W. $^{11}/_{5}$ 41.) **B:** Tante Lorchen, Die Feldbergs 90; Im Kampf des Lebens 93, 2. A. 04; Duell u. Ehre 96, 4. A. 13; Aus Dorf und Stadt 05.

Lilienfein, Heinrich, BP., DB., SDS., ☉, Roman, ♛, Dr. phil. Berlin-Wilmersdorf, Badensche Str. 30. (Stuttgart $^{20}/_{11}$ 79.) **B:** Kreuzigg, Dr. 02; D. Anschaugn v. Staat u. Kirche im Reich d. Karolinger 02; Menschendämmerung, Sch. 03; Maria Friedhammer, Dr. 03, 3. A. 05; Modernus, die Tragikom. s. Lebens 04, 2. A. 05; Heinrich Vierordt, Profil e. deutsch. Dichters 05; Berg des Ärgernisses, Tr. 05; D. Kampf mit dem Schatten, Dr. 06; Der Herrgottswarter, Dr. 06; Der große Tag, Sch. 07; Ideale d. Teufels, e. boshafte Kulturfahrt 08, 2. A. 10; Der schwarze Kavalier, Dr. 08; Der Stier von Olivera, Sch. 10, 2. A. 11; Von den Frauen u. e. Frau, Nn. 11, 2. A. 12; Die große Stille, R. 12, 3. A. 12; Olympias, Dr. 12; D. Tyrann, Dr. 13. **H:** B. Erdmannsdörffer, Kleinere histor. Schr. 11 II.

Lilienthal, Erich, Sozialwissenschaften, Leiter d. Deutsch. Auslandssekretariats, Hrsg. der „Dokumente des Fortschritts". Berlin-Wilmersdorf, Prinzregentenstr. 115/116. (Berlin $^{12}/_{5}$ 79.)

Lilienthal, Karl v., Strafrechtsw., Dr. jur., o. UP., GHofR., MitHrsg. d. „Zeitschrift f. d. ges. Strafrechtswiss.". Heidelberg, Ziegelhäuser Landstr. 29. (Elberfeld $^{31}/_{8}$ 53.) **B:** Beitr. z. Lehre von d. Kollektivdelikten 79; Hypnotism. u. Strafrecht 87; Ort d. begang. Handlg im Strafrecht 91; Grundr. z. Vorlesg über deutsch. Strafrecht 92, 3. A. 08; Heidelberger Strafrechtslehrer im 19. Jahrh. 03. **H:** Strafrechtl. Abhandlungen. ()

Lilienthal, Reinhold von, ♐, Dr. phil., o. UP., GRegR. Münster i. W., Rudolfstraße 16. (Berlin $^{25}/_{6}$ 57.) **B:** Untersuchgn zur allgem. Theorie der krummen Oberflächen und geradlinigen Strahlensysteme 86; Grundlagen e. Krümmungslehre der Kurvenscharen 96; Vorlesgn üb. Differentialgeometrie I 08, II 1. 13.

Lilienthal, Rich. (Ps. Richard Thalen), ♉. Charlottenburg, Trendelenburgstr. 1. (Thorn $^{4}/_{4}$ 66.) **B:** D. Altares Säulen 96, 4. A. 08; Et cetera, G. 01, n. F. 03 u. 08. ()

Lilienthal, Siegfried (Ps. Fritz Stahl), BP., ⌂- u. Kult.♛, 𝒻, Nov., Red. u. Kunstkritiker d. „Berl. Tagebl.". Berlin-Wilmersdorf, Kaiserallee 172 II. (Rosenberg, Westpr. $^{10}/_{12}$ 64.) **B:** Josef Israels (in: Jüd. Künstler) 03; Wie sah Goethe aus? 04; Wie sah Bismarck aus? 05; Wie sah Rembrandt aus? 06. **MitB:** Die Kunst im Leben des Kindes 02. ()

Liman, Otto, BJ & SB., BP., BSK., RP., Politik, 𝒻, ⚔, polit. Red. am „Tag" u. am „Berl. Lokal-Anz.". Berlin SW, Wilhelmstr. 1a. (Kempen, Posen $^{24}/_{12}$ 75.) **B:** Aufklärg u. Sicherg vor d. Front 04; Krieg wegen Marokko? 08. **H:** Almanach d. Militär-Lit. 09 u. 10. ()

Liman, Paul, PA., VB., Politik, Dr. phil. Berlin-Wilmersdorf, Landhausstr. 6. (Schneidemühl $^{8}/_{2}$ 60.) **B:** Bismarck-Denkwürdigkeiten 98; Bismarck nach seiner Entlassg 01, n. A. 06; D. Burenkrieg 02; Der Kaiser 04, n. A. 09; Hohenzollern 05; D. Revolution 06; Bismarck 08; D. politische Mord 10. ()

Limburg, Jenny, s. Taußig, Jenny.

Limprecht, Carl, ☉, Nov., Kritik, Ästhe-

tik, ⌂. Elberfeld, Hofkamp 16. (ebda $^{24}/_{7}$ 65.) **V:** Ursprung d. Gotik u. der altgerm. Kunstcharakter 98. **H:** (Lokal-) Lit. Rundschau 96; Rheinland 98.

Linck, Gottlob, ⊕, Petrographie, Dr. phil., o. ö. UP., GHofR., Red. d. „Fortschritte d. Mineralogie". Jena, Wildstr. 16. (Ötisheim $^{20}/_{2}$ 58.) **V:** Grundriß d. Kristallographie 96, 3. A. 13; Tabellen zur Gesteinskde 02, 3. A. 09; Goethes Verhältnis z. Mineralogie u. Geognosie 06; Kreislaufvorgänge in der Erdgeschichte 12. **Mit-Red:** Handwörterbuch der Naturwissenschaften.

Lincke, Frau Helene verw., geb. Resch (Lincke-Resch), Sozialpolit., Volkserziehg. Dresden-A., Elisenstr. 69. (Greiz $^{21}/_{1}$ 38.) **V:** Zehntalerschein; Wörtlein; Axt u. Gesangbuch; Drei Kreuze; Beide Reisegefährten; Witwe d. Mittelstandes; D. brave Mann; D. Frau; Appellation; Fürstin u. Landeskind; Verschied. Ehefrauen; Rechtsstandpunkt; Stimmgsbild; Strohwitwer; Verschied. Kurgäste; Prof. Bücherwurm; Dachten d. Großen an ihn; D. Kuppelpelz; D. kleine schöne Pantoffel 93; Die ob. Zehntausend u. d. verschämte Arme 93; Der Fremdling 93; Im Bunde, sozialpol. Sk. aus Leipzig, Bad Elster u. Dresden 95; Im Lichte d. Unsterblichkeit, Beitrag zur christl. Geisteskultur 95; D. rettende Kind 02; Robert u. Agathe 03; D. Emporkömmling u. d. mod. Frau 04; Als Hamburger Junge od. Sein Ziel 05; Der Leipz. Wanderdichter 06—08 III: Antikritik 12.

Linckelmann, Karl, ⚖, Dr. jur., JustR., RA. Hannover, Sophienstraße 5 a. (ebda $^{8}/_{3}$ 57.) **V:** D. Schadenersatzpflicht aus unerlaubt. Handlgn nach d. BGB 98; D. hannover. Privatrecht nach d. Inkrafttreten d. BGB. 01; Höfegesetz f. d. Prov. Hannover 09.

Lindau, Hans, ⁂, Lit. ♛, /, Dr. phil., Assistent an d. Kgl. Bibliothek in Berlin-Charlottenburg, Kantstraße 123. (Berlin $^{12}/_{8}$ 75.) **V:** J. G. Fichte u. der neuere Sozialismus 00; Abende in Versailles 03; Unkritische Gänge 04; Namen- u. Sachregister zu W. Wundts Philosoph. Studien, Bd. I—XX 04; Gustav Freytag, Biogr. 07; Die Theodicee im 18. Jahrh. 11. **H:** Die Schriften zu J. G. Fichtes Atheismusstreit 12.

Lindau, Paul, BP., BB., /, Lit. ♛, ⌂, **Ue:** EF, Dr. phil., Erster Dramaturg der Kgl. Schauspiele. Charlottenburg, Kantstr. 123. (Magdeburg $^{3}/_{6}$ 39.) **V:** A. Venetien 64; Aus Paris 64; Molière in Deutschl. 67; Mod. Märchen 70; Harmlose Briefe 70/71, 2. A. 79; Lit. Rücksichtslosigkeiten, 2. A. 71; Kl. Gesch. 71; Molière 72; Marion, Dr.; Maria u. Magdalena, Dr.; In diplomat. Sendg, Dr. 73; Diana, Dr.; Ein Erfolg, Dr. 75; Ges. Aufsätze 75; Vergnügungsreis. 75; Dramaturg. Blätter 75 u. 79; Nücht. Briefe aus Bayreuth 76; Wie ein Lustspiel entsteht u. vergeht 76; A. de Mousset 77; Überflüss. Briefe 77; Kranke Köchin u. Liebe i. Dativ 77; Tante Therese, Dr.; Zankapfel, Dr.; Johannistrieb, Dr. 79; Gräf. Lea, Dr.; Verschämte Arbeit, Dr. 81; A. d. lit. Frankreich 82; Herr u. Fr. Bewer 82, 12. A. 09; Jungbrunnen 82; Lassalles letzte Rede 82; Toggenburg u. a. Gesch. 82; Bayreuther Briefe v. reinen Toren, 5. A. 82; D. Ermordg d. Advok. Bernays 83; A. d. Hauptstadt 83; Mayo 84; Frau Susanne, Dr. 85; Aus d. neuen Welt 85; Mariannes Mutter, Dr. 85; D. Zug nach d. Westen 86, 11. A. 08; Arme Mädchen 87, 9. A. 05; Galeotto, Dr. 87; Interessante Fälle 88; Spitzen 88, 8. A. 04 II; Wunderliche Leute 88; D. beiden Leonoren, Dr. 88; Aus d. Orient 89; Im Fieber 89; D. Schatten, Dr. 89; D. Sonne, Dr. 90; F. Lassalles Tageb. 92; D. Mörder d. Frau Marie Ziethen 92; Hängendes Moos 92; D. Komödiant, Dr. 92; Altes u. Neues aus d. neuen Welt 93; Der Andere, Dr. 93; Vater Adrian u. a. Gesch. 93; D. Gehilfin 94; Ungeratene Kinder, Dr. 94; D. kleine Finger 94; Vorspiele aus dem Theater 95; E. Yachtfahrt u. Norwegen 95; D. Venus v. Milo, Dr. 95; D. Brüder 95; Die Erste, Dr. 95; D. Abend, Dr. 96; D. König v. Sidon 97; D. Agent 98; Ferien im Morgenlande 99; D. Herr im Hause, Dr. 99; An d. Westküste Kleinasiens 99; Nacht und Morgen, Dr. 01; Lucians Satiren, Dr. 01; Kleinigkeiten 02; . . . so ich dir! Dr. 03; Tragische Geschichten 06; K. Hau u. d. Ermordg d. Frau J. Molitor 07; D. blaue Laterne, R. 07 II; D. Held d. Tages, Nn. 09; Illustr. Romane u. Novellen 09ff. X; Ausflüge ins Kriminalistische 09; u. Bühnenbearbeitgn. **Ue:** Dumas, Fils naturel, Princesse Georges, Etrangère, Francillon; Augier, Lionnes pauvres; Sardou, Fédora, Crocodile, Marcelle, Spiritisme; Dick-May, L'affaire Allard (Unheimliche Gesch.).

Linde, Ernst, ⚑, ⁂, ⌂, Lehrer, Hrsg. d. „Allg. Deutsch. Lehrerztg.". Gotha, Reichsstr. 10. (ebda $^{20}/_{5}$ 64.) **V:** D. Muttersprache im Elementarunterricht 91, 2. A. 07; Persönlichkeitspädagogik 96, 3. A. 09; D. darstellende Unterricht 99, 2. A. 09; Gesch. des Goth. Landes-Lehrervereins 99; Kunst u. Erziehung 01; Vom goldnen Baum 02; Religion u. Kunst 05; Moderne Lyrik i. schulmäß. Behandlg 05, 2. A. 09; D. Zukunft d. Protestantismus (anonym) 06; Wer hat ein Recht auf d. Volksschule? 06; Cros u. Christus (pseud.) 07; Natur u. Geist als Grundschema der Welterklärung 07; Gudes Erläuterungen deutscher Dichtgn,

Bd. VI 09, Bd. VII 11; Pädagog. Streitfragen d. Gegenwart 12. H: Schulanthologie 04; Kehr u. Schlimbach, D. deutsche Sprachunterr. im 1. Schuljahr, 10. A. (m. E. Wilke) 09; Schlimbachs Fibel, 10. A. 13; Gudes Erläuterungen deutscher Dichtgn Bd. IV 10, Bd. I—III 13.

Linde, Karl v., angew. Thermodynamik, Dr. phil., o. THSchP., GehRat. München, Prinz Ludwigs-Höhe, Heilmannstr. 17. (Berndorf, Oberfranken $^{11}/_{6}$ 42.) V: Fachschriften.

Linde, Otto zur, ♆, ⁂, Essay, Kult.♛, Lit.♛, 𝒻, Krit., Ue: E, Dr. phil., Hrsg. d. Monatsschr. „Charon". Berlin-Lichterfelde, Verl. Wilh.-Str. 2a. (Essen a. d. R. $^{26}/_{4}$ 73.) V: Ged., März. u. Skizz. 01; Fantoccini 02; D. Kugel, e. Philosophie in Versen I 09; Gesammelte Werke (I Thule-Traumland, II Album u. Lieder d. Liebe u. Ehe, III Stadt u. Landschaft, IV Charontischer Mythus, V Wege, Menschen u. Ziele) 10 u. 11; Arno Holz u. der Charon 11. H: C. Ph. Moritz, Reisen e. Deutschen in England 03. ()

Linde, Rich., ⊜, Dr. phil., Prof., Ob.-Lehrer. Hamburg 37, Klosterallee 26. (Hannover $^{21}/_{7}$ 60.) V: Aus d. Sachsenwalde 95; D. Lüneburger Heide 04, 4. A. 11; Die Niederelbe 08, 4. A. 13; Alte Kulturstätten, Bilder aus Ägypten, Palästina u. Griechenland 11.

Linde, Richard. Wendhausen bei Hildesheim. (Hannover $^{31}/_{3}$ 80.)

Linde, Frau Verena zur, Märchen, ♆. Berlin-Lichterfelde, Verl. Wilh.-Str. 2a. V: Märchen f. Kinder u. Haus 09; Feldblumen, G. 11. ()

Lindecke, Otto, ✉, Dr. phil., Generalsekretär des Rheinischen Vereins für Kleinwohnungswesen. Düsseldorf, Brehmstr. 24. (Stendal $^{22}/_{9}$ 77.) V: Die Aussichten d. Konsumvereine u. d. Kleinhändl. Interessenverbände 04; D. Genossenschaftswes. in Deutschland 08; Die Hypothekentilgung m. Hilfe d. Lebensversicherung 10; Städtische od. von d. Stadt unterstützte Anstalten f. II. Hypotheken 11; D. Beschaffg d. II. Hypothek mit Hilfe d. Gemeinden 13.

Lindemann, Carl Hugo, ✉, Dr. phil., M. d. Landt. Degerloch b. Stuttgart. (Jaguerao, Bras. $^{9}/_{8}$ 67.) V: Handb. d. Sozialismus 94; Engl. Gewerkvereinswes. 96; Stadtverwaltg u. Munizipalsoz. in Engl. 97, 2. A. 06; Deutsche Stadtverwaltg 01, 2. A. 06; D. neue Gemeindeordnung 03; Arbeiterpolitik u. Wirtschaftspflege in d. deutsch. Städteverwaltung 04 II; Kommunales Jahrbuch I (m. Südekum) 08, II 09, III 10, IV 11, V 12.

Lindemann, Ferd., ⅄, Dr. jur. h. c., Dr. phil., o. UP., GHofR. München-Bogenhausen, Laplacestr. (Hannover $^{12}/_{4}$ 52.) V: Vorlesgn üb. Geometrie (teilweise nach Clebsch) I 77, 2. A. 06, II 91; Lehren u. Lernen i. d. Math., Rektoratsrede 05. Ue: s. Lindemann, Lisbeth.

Lindemann, Frau Henriette, geb. Schmidt (Pf. Henr. Schmidt), Jugendschr. Neu-Ulm, Marienstr. 14. (Ulm $^{16}/_{3}$ 30.) V: Großmutters Erzählg 85, 2. A. 87; Im Backfischchens Kaffeekränzchen 86, 3. A. 95; Aus d. Kinderzeit 87, 2. A. 95; 30 Jahre n. Backfischchens Kaffeekränzchen 88; Wendelgard 90; Wunderglöckchen, Märchensp.; Zwei deutsche Knaben 1870, Sch. f. Knaben; Hausmütterchen 97; Mädchenlose 98; Die Kinder im Walde, G. zu Bildern 00; Auf eig. Füßen u. a. Erzn. 04; Das Findelkind 04; Die erste Reise 04; Anspruchslos 05; Hilfe i. d. Not 05; Im Waisenhause 05; Der Klausner 06; Gottes Führungen 06; D. Hand der Vorsehung 07; D. Zigeunerknabe 07; Sturmesnot 08; Gerettet 08; D. verhängnisvolle Apfelbaum 11.

Lindemann, Frau Lisbeth, geb. Küssner, 𝒻, Ue: F. München-Bogenhausen, Laplaceestr. V: Für Dich, Sku. 96; Zur Geschichte des Tegernseer Klosters 04; Prinzessin u. Schweinehirt, Msp. 10. Ue (m. F. Lindemann): H. Poincaré: Wissenschaft u. Hypothese 04, 2. A. 06; Wissenschaft u. Methode 13; E. Picard, Das Wissen d. Gegenw. in Math. u. Naturw. 13.

Lindemann, Wilh., †, Dr., Pfr. Etzin, i. Mark. (Brandenburg a. H. $^{2}/_{3}$ 40.) V: D. Brief des Jacobus, ausgelegt in 36 Predigten 88, 2. A. 97; Jesus die Himmelsthür, 1 Jahrgang Predigten üb. d. Nitzschschen Evangelien 94; Die mod. Judenfrage nach ihrer geschichtl. Entstehung u. einzig möglichen Lösung (u. d. Pf. Dr. Johannes Friedrich) 96; Vom Sinai nach Golgatha, 1 Jahrgang Predigten üb. d. Nitzschschen alttestamentl. Perikopen 97. H: Pastoralbibl., Bd. 9—17 88—96.

Linden, s. Körner, Gustav.

Linden, E., s. Postler, Elisab.

Linden, Maria Gräfin v., ♈, Dr. phil., Prof., Abt.-Vorst. der parasitol. Abt. des Hyg. Inst. der Univ. Bonn, Quantiusstr. 13. (Burgberg $^{18}/_{7}$ 69.) V: D. Entwicklg der Skulptur u. der Zeichnung b. den Gehäuseschnecken d. Meeres 96; D. Farben der Schmetterlinge u. ihre Ursachen 02; u. a. Fachschr. (*)

Lindenberg, Paul, BP., ASV., RP., VBJ., Nov., ⊜, ♛, 𝒻. Berlin W 30, Bambergerstr. 28. (ebda $^{11}/_{11}$ 59.) V: Kurt Waldau 75, 2. A. 89; Durch Kampf zum Sieg 75; Aus d. Pensionsleben, Hum. 78, 2. A. 93; Der Kaiser 78; Aus der Zeit — für die Zeit 82, 2. A. 83; Berliner Bilder u. Skizzen 83; Nat.-Galerie in Berlin 84; Schutzlos u. schuldlos, N., 2. A. 84; Ver-

liner Blut, 2. A. 85; Umgebg Berlins, 4. A. 89; Berliner Stimmungsbilder 85; Neu-Berlin 86; Berlin illustr. 86; Potsdam ill. 86; Federzüge, 2. A. 86; Berl. geflügelte Worte, 2. A. 87; Berliner auf Sommerreisen, Hum. 87; Im Weichbilde d. Bären, Berl. Skn. 87, 2. A. 88; Hohenzollern-Museum in Berlin 88; Umgeb. Berlins, Potsdam u. Spreewald 89; Berl. Bilder 90; Aus d. Berlin Kaiser Wilhelms I., 2. A. 91; Im Hohenzollernmuseum zu Berlin 91; Polizei u. Verbrechertum Berlins 92; Aus d. Paris d. 3. Republik 92/93 II; Berlin als Kleinstadt, 5. A. 93; Am Kaiserhofe zu Berlin 94, 2. A. 98; Berlin in Wort u. Bild 95; Schatten der Großstadt, Nn. u. Skn. 95; Kaiser Friedrich als Student 96; Prachtalbum der Berl. Gewerbeausstellg 96; Aus d. dunklen Paris 96; Südl. Frühlingstage 98; Fritz Vogelsang, Abenteuer e. deutsch. Schiffsjungen in Kiautschou, 1. bis 10. A. 99; Um d. Erde in Wort u. Bild 00 II; Paris: Zur Führg u. z. Erinnerg, 1./10. A. 00; Fritz Vogelsangs Kriegsabenteuer in China 00, 1./6. A. 01; Auf deutsch. Pfaden im Orient, Reiseb. 02; Kurt Nettelbeck, Abenteuer eines jungen Deutsch. in Siam 03; Vom Donauquell zum Hellespont 06; König Karl v. Rumänien 06, 2. A. 07; Streifzüge durch d. Weltausstellung am Mississippi 06; Nach Bukarest u. Rumän. 06; Am Nil 07; König Karl, 70 Jahre e. Heldenlebens 09; Kairo 09; Von Köln nach Brüssel u. Antwerpen 10; Fürst Nakaschidje, R. 11; Kg. Ferd. v. Bulgarien 11; Schloß Pelesch u. seine Bewohner 12; Charles I., Roi de Roumanie 12, 2. A. 13; D. Buch vom Zaren d. Bulgaren 12; Im neuen Bulgarien 12; Wider den Halbmond, Erz. 13; Durchs Lippische Land 13. H: O. Schütt, Reisen im südwestlichen Becken d. Kongo 81; B. Dohme, Unter fünf preuß. Königen 01; J. Omura, Tokio-Berlin, Von d. japan. z. deutschen Kaiserstadt 03.

Lindenblatt, Walther, ⁂, /, Leitend. Red. von Meyers Konv.-Lex. Leipzig-R., Göschenstr. 9 I. (Halberstadt $^{14}|_{11}$ 75.)

Lindendorf, H., s. Siecke, Hedwig.

Linderbauer, P. Benno, (k.), klass. Ψ, GymnProf., OSB. Metten. (München $^{13}|_{12}$ 63.) V: De verborum mutuatorum et peregrinorum apud Ciceronem usu et compensatione 92 u. 93 II; Studien z. lat. Synonymik 04.

Lindheim, Alfr. Ritter v., ⊞, Kommerz-Rat, Rumän. GenKonsul u. LandtAbg. Wien, Grillparzerstr. 5. (Ullersdorf bei Glatz $^{11}|_{10}$ 36.) V: Das Schiedsgericht im modernen Zivilprozesse, 2. A. 04; Saluti aegrorum, Aufgabe u. Bedeutg d. Krankenpflege im modern. Staat, 2. A. 05; D. Friedens-Aufgabe der Tarifverträge zw. Arbeitgebern u. Arbeitnehmern 07, 2. A.; Saluti juventutis 08; Saluti senectutis 09; D. Schutz edler Tierrassen 10, 5. Tauf.; u. m. a. ( )

Lindheimer, Frz., Polit., Krit., Dr. phil. Frankfurt a. M., Beethovenstr. 18. (ebda $^{25}|_{4}$ 70.) V: Leben, Lieben, Singen, G. 96; Hagars Liebe, Sch. 96, 2. A. 96; Beiträge z. Gesch. u. Kritik d. Neukant. Philos. (1. Reihe: H. Cohen) 00; Karl Roland, R. 02.

Lindl, Ernst, Ψ, D., Dr. phil., a.o. UP., Red. d. Monatsschr. „Der Akademiker". München, Theresienstr. 39. (ebda $^{23}|_{4}$ 72.) V: Babylon.-assyr. Präsens- u. Präteritalformen d. stark. Verba 96; D. Oktateuchkatene des Prokop von Gaza u. d. Septuagintaforschg 02; Cyrus, d. Entstehg u. Blüte d. altorient. Kulturwelt 03; Die Bedeutung der Assyriologie f. das A. T. 06; Altbabylon. Priester- u. Beamtentum 09. ( )

Lindner, Anton (Ps. Pierre d'Aubecq), RP., ☤, /, Theaterkritik, Kunstkritik, Red. an d. „Neuen Hamb. Ztg.". Hamburg, Eilbecktal 92. (Lemberg $^{14}|_{12}$ 74.) V: D. Barrisons oder Über d. Beziehgn des Variétés zu den bild. Künsten, 1. u. 2. A. 97.

Lindner, Arthur, Kunst♛, Dr. phil., Direktorialassist. am Schles. Museum der bildenden Künste. Breslau. (Danzig $^{31}|_{12}$ 71.) V: Die Basler Gallusp forte 99; Danzig 03, 2. A. 11; Kunst u. Handwerk in Westpreußen 04; D. Dom zu Köln u. seine Kunstschätze 05; D. Kunstschatz (mit A. Kisa u. E. Renard) 06; D. Breslauer Froissart 12. H: Carl Aldenhoven, Gesammelte Aufsätze 11.

Lindner, Bruno, Sanskrit, Dr. phil., a.o. UP. Leipzig, Südstr. 33. (ebda $^{25}|_{10}$ 53.) V: Fachschr. ( )

Lindner, Frl. Clementine, /, Uc: D. Dresden-A., Viktoriastr. 1 II. (Leipzig $^{20}|_{11}$ 63.) V: Aus Frau Musikas Reich, Skn. 07.

Lindner, Frl. Ella, jetzt: Maneck, Frau Ella.

Lindner, Felix, Gramm. u. Lit. d. engl. Sprache, Dr. phil., a.o. UP. Rostock, Schröderstr. 48. (Ols i. Schl. $^{4}|_{5}$ 49.) V: Über die Beziehungen d. Ortnit zu Huon de Bordeaux 72; Über das Präfix a im Engl. 73; Festschr. z. 30. Philolog.-Versig 75; Grundriß d. Laut- u. Flexionsanalyse der neufrz. Schriftsprache 81; Erläut. z. Plötz, frz. Schulgrammatik 90; H. Fieldings dram. Werke, lit. Studie 95; V. Frauenstudium 97; Tom Thumb v. Fielding 99; Z. Gesch. d. Oberonsage 02; The Rehearsal vom Duke of Buckingham 04.

Lindner, Theodor, ♛, Dr. jur. h. c., Dr. phil., o. UP. a.D., GRegR. Halle a. S., Reilstr. 50. (Breslau $^{29}|_{5}$ 43.) V: Anno der Heilige 69; Gesch. d. Deutsch. Reiches unt.

König Wenzel 75/80 II; Kaiser Heinrich IV. 81; Urkdenwesen Karls IV. usw. 82; Veme 88; Deutsche Gesch. unt. d. Habsburgern u. Luxemb. 90/93 II; Fabel von d. Bestattg Karls d. Gr. 93; D. deutsch. Königswahlen u. Entstehg d. Kurfürstentums 93; Gesch. d. deutsch. Volks 94 II; Krieg gegen Frankreich u. d. Einigung Deutschlands 95; Die sog. Schenkungen Pippins, Karls d. Gr. u. Ottos I. an d. Päpste 96; Die deutsche Hanse 99, 4. A. 11; Der Hergang bei d. deutsch. Königswahlen 99; Geschichtsphilosophie 01, 3. A. 12; Weltgesch. seit d. Völkerwanderg I 01, II 02, III 03, IV 05, V 07, VI 09, VII 10; Allgem. geschichtl. Entwicklg 04.

Lindner, Waldemar, s. Brand, Wilh. F.

Lindner-Maneck, Ella, s. Maneck, Ella.

Lindorfer, Josef, kath. Kirchengesang, Oberlehrer. Furth b. L. in NBay. (Saldenburg 5/7 54.) **V:** Offizium d. kath. Chorregenten 97, 3. A. 07.

Lingau, Otto, s. Hellinghaus, O.

Lingg, Max v., (k.), Kanonist., D., Dr. jur., Bischof v. Augsburg, päpstl. Hausprälat u. Thron-Assistent. Augsburg. (Nesselwang 8/3 42.) **V:** Zivilehe v. Standpunkt d. Rechts 70; G'müethle, G. 74, 2. A. 91; Gesch. d. tridentin. Pfarrkonkurses 80; Verordnungssammlg f. d. Klerus d. Erzdiözese Bamberg 82; Gesch. des Instituts der Pfarrvisitation in Deutschland 88; Kulturgesch. der Diözese u. Erzdiözese Bamberg auf Grund d. Pfarrvisitationsberichte 00.

Lingke, August, PA., ♔, Reisebeschreibung, Bibliothekbeamter a. d. Gehestiftg. Dresden-A., Ammonstraße 60 III. (Freiberg, Sa. 17/6 54.) **V:** Führer durch Dresden 86; Sommerfrischenbuch für die Sächs. Schweiz 87; Ritterburgen, Bergschlösser u. Ruinen i. d. Sächs. Schweiz 89; Chronik d. Familie Lingke 09.

Linhart, Anton, (k.), AV., PA., VJ&S., Leiter d. Bayer. Zentrums-Parl.-Corr. München, Thierschstr. 10/II. (Lambach, Ob.-Östr. 26/5 63.)

Linhoff, Mattias, Sprachwiss., Schriftleiter d. „Jahrb. d. Münsterer Zweigvereins des Allg. Deutsch. Sprachvereins". Münster i. Westf., Göbenstr. 30. (ebda 21/10 57.) **V:** Rundschr. od. Eckenschrift? 91; Z. deutsch. Richtigschreibung 91; Verdeutschungsbüchlein 94; Die Norderneier Straßennamen 06.

Linke, Frl. Johanna (Ps. f. Nov. Irma v. Schauenforst), ♀, wissensch. Lehrerin. Eisenberg i. Thür., Fabrikstr. 2. (Altenburg 11/6 78.)

Linke, Johs., Hymnologie, ☉, ☿, ♔, ✝, ✗, D., Dr. med., Prakt. Arzt, Hrsg. der Zeitschrift „Radium-Therapie". Wiederau, Bez. Leipzig, Nr. 45 B. (Friedersdorf b. Zittau 16/8 47.) **V:** Wollt ihr auch hingehen? 72; Gesprengte Fesseln 74; Abschiedsworte 74; Durch Klärung zur Klarheit 75; Brot u. Brocken 76; Sylvesterglocken 79; Abgefall. Perl. 82, 84 II; Meg. D. Lutheri canticum canticorum 83, ed. min. in Buntdruck 83; Te deum laudamus 84; Luthers Komment. zu Johel, Amos, Obadia, Jona, Micha, Nachum, Abacuc, Sophonias, Aggeus, Zacharias 84/85 X; Wann wurde d. Lutherlied „Ein' feste Burg ist unser Gott" verfaßt? 86; Spec. hymn. de dedicatione eccl. 85/86; M. Rinkarts geistl. Lieder u. Biographie 86; Marietta, Dr. 87; Cithara sacra 93; Die große Logia im paulin. Missionsgebiet 97; Die Behandlg d. Basedowschen Krankheit 01; Radium 11. **Ue:** Hymnen d. Hilarius u. Ambrosius 84; 50 geistl. u. weltl. Lied. in lat. Übertragg 93. **H:** Luth. opp. exeg. lat. tom. XXIV. bis XXVIII. 84/85; Blätter f. Hymnologie 84/94; Med. Zeitschr. „Das Rezept" 07/08 u. „Therapeutische Neuheiten" 06—10.

Linke, Karl, ♇, Lehrer. Wien XV, Sechshauserstr. 36. (ebda 1/10 84.) **V:** Unser Grammatikunterricht ein Sprachverderber 12, 2. A. 12; D. freie Kinderaufsatz 13, 2. A. 13; Sprachlehre in Lebensgebieten 13. **MitV:** Arnold Schönberg 12. *

Linke, Oskar, BP., ✉, ⁂, ♆, ☉, Musik♔, ✓, Dr. phil., Red. der W. L. Z. „Deutschland". Weimar, Wörthstr. 47 pt. (Berlin 15/7 54.) **V:** Blumen d. Lebens, G. 76; Grundzüge e. Kunstwissenschaft im Sinne Goethes 79; Jesus Christus, E. 80; Milesische Märchen 81; Leukothea, N. 82 III; Bild des Eros, N. 84; 66 Präludien, Sk. 84; Eros u. Psyche, E. 84; Aus d. Paradiese, G. 85; Versuchg d. heil. Antonius, E. 85; Liebeszauber, N. 86; Ergo bibamus, G. 86; Bienen, Epigr. 87; Fürstin dieser Welt, N. 87; Leben Jesu, N. 88, Antinous, E. 88; Satan, N. 88; Veilchen v. Kephissosthal, E. 89; Triumph d. Liebe, dram. Trilogie 90; Als d. Rosen blühten, G. 91; Ad. Glaser 92; D. Knabe mit d. Leuchte, N. 94; Schlummere, Schwert, unter Myrthen, n. G. 94; Chrysothemis erzählt, N. 94; Endymion, N. 95; Die Madonna v. Swidlowice, N. 96; Venus divina, ep. Dichtgn 97; Vasanta, G. 98; Iphi, N. 99; Neue milesische Märchen 01; Jesus, Dichtung u. Wahrheit, N. 08. **H:** Collection Victoria regia; Letzte Grüße aus Stiftinghaus v. R. Hamerling; Fr. Rückerts Werke, Ausw. 97; Ged. v. Hölderlin 99. **Ue:** Tabubu, altägypt. N. 96; Candide von Voltaire 97; Platons Gastmahl 01.

Linke, Wilh., Familienforschg, Sekr. der Kgl. Bibliothek. Wülfel vor Hannover, Hildesheimer Chaussee 133. (Hannover 13/3 74.) **V:** Niedersächs. Familienkde 12.

Linkenbach, Hans Ludwig, ♆, 𝒻, Nov., ♔, ⚒, Red., Geschäftsf. d. Ver. f. Volksbildg. Mainz, Josephstr. 54 I. (Bad Ems $11|_3$ 76.) **V:** Ged. 04; Kinderliedch. f. d. Weihnachtszeit 04; Er lebt uns noch, Bismarckfestsp. 05; Hügelland, G. 05; Geschichtliches üb. d. Bergbau bei Ems 06; D. Sporkenburg bei Ems (Gesch. u. Sage) 07; D. ortsgeschichtl. Sammlg zu Ems 08; In Kittel u. Leder, BergmannsErzn. 09; D. Bergbau 10; Bergleute, Erzn. 10; Tief unter der Erd', BergmannsErzn. 12; Die Dichter der Befreiungskriege 13; Rheinführer 13. **H:** Nassauisch. Dichterbuch 08.

Linneborn, Johannes, (k.), Kirchenrecht u. =♔, Dr. theol. et phil., Prof. d. Theol. Paderborn. (Hagen, Kr. Arnsberg $5|_3$ 67.) **V:** Zustand d. westf. Benediktinerklöster vor ihrem Anschlusse an d. Bursfelder Kongreg. 98; Reformat. d. westf. Benediktinerklöst. im 15. Jahrh. 01; Die westfäl. Klöster d. Zisterzienserordens bis z. 15. Jahrh. (in: Festgabe für Finke) 04. ()

Linschmann, Hugo, Finanzpolitik, Dr., Red. an der „Köln. Zeitg.". Berlin W, Taubenstr. 33. (Schmalenbuche, Schw.-Rudolst. $11|_4$ 71.) **V:** Preuß. Rentengut 05; Reichsfinanzreform von 1906; Spiritusindustrie 07; D. neuen Reichssteuern; D. Reichsfinanzreform von 1909; Innere Kolonisation 10. *

Linschmann, Theodor, Baskologie, Hymnologie, Herzogl. Bibliothekar, Pfr. a. D. Meiningen, Spießenleite 4. (Schweinbach, Schwarzb.-Rud. $16|_{12}$ 50.) **MitH:** Euskara 86—96. **H:** J. Leiçarraga's bask. Bücher von 1571 (mit H. Schuchardt) 00. **V:** Ludw. Bechsteins Schriften 07. ()

Linsemann, Paul, ⊙, Nov., 𝒻, Kritik, **Uc:** F. Wiesbaden, Viktoriastr. 8. (Berlin $26|_2$ 71.) **V:** Weib d. Uria u. a. Skizz., N. 91; Über dies u. das, Aphor. 92; Aber die Ehe, Lsp. 95; Die gute Lüge, Sch.; In doppelter Bekehrung, Lsp. 95; D. letzte Tag, Sch.; Opus I, Lsp. 96; Wintersonne, Sch., Finale, Lsp. 97; Das ewig Gestrige, N.; Er u. Sie, N.; An d. Wende, N.; D. Theaterstadt Berlin 97; Nach Hause, Lsp. 98; Der ewige Krieg, Sch. 00; Junge Leute, Sch. 02.

Linsenmayer, Ant., (k.), ♔, D., o. Lyzeal P. a. D. München, Mariannenpl. 2/3. (ebda $23|_6$ 50.) **V:** Entwicklg d. kirchl. Fastendisziplin b. z. Konzil v. Nicäa 77; Gesch. d. Predigt in Deutschland 86/89; Beiträge z. Gesch. der Predigt in Deutschland 89; Bekämpfg d. Christentums durch den röm. Staat bis z. Tode Kais. Julians 05.

Lintner, Ludwig, (k.), ♆, Erz., Marmorarbeiter. Kiefersfelden i. ObBay. (ebda $20|_3$ 72.) **V** Wildrosen 03; Hochlandsblüten, lyr. u. ep. Dchtgn. 13.

Linzbauer, Frau Hella v., geb. Hammer (Pf. Ada Ramberg), Essays, ♆. Medan, Sumatra. (Teplitz $4|_5$ 86.) **V:** Auf der grauen Straße, e. Schicksal in Versen 04. ()

Linzen, Carl, Nov., Dr. jur. Weimar. (ebda $14|_6$ 74.) **V:** Der Treubecher, R. 09; Um die sechste Stunde, Nn. 09.

Linzer, Ferd., s. Krackowizer, Ferd.

Lion, C. Theod., Sprachwiss., Dr. phil., Prof. Dortmund, Johannesstr. 25. (Göttingen $23|_5$ 38.) **V:** Elementargramm. d. ital. Sprache 86; Comenius' große Unterr.-Lehre 05, 5. A.; Führ. durch Bad Thal 87; 3. A. 04; Lese- u. Lehrb. d. engl. Spr. f. Untertertia 96; f. Obertertia 97, f. Untersekunda 99; Kurzgef. engl. Schulgramm. 97; Zwei Abhandlgn des J. A. Comenius 94; Comenius' Informatorium d. MutterSchul u. Didakt. Ährenlese, 2. A. 07; Engl. Leseb. zur Gesch. u. Landeskde Großbritanniens f. d. Oberstufe des Gymn. 99; D. prakt. Erlerng u. Verwertg d. neueren Sprachen 09; Präparation zu Dickens, a Christmas Carol 12 u. zu Racine, Britannicus 13. **H:** Fremdsprachl. Schulausg.

Lionheart, C., s. Zoeller, Charlotte.

Lipinski, Richard, Sozialpolitik u. Sozialgesetzgebg, Buchhdlr. Leipzig, Kurzestr. 3. (Danzig $6|_2$ 67.) **V:** Friede auf Erden, soziales Bild 93, 3. A. 97; D. Arbeitsvertrag 94; Das Recht und die Rechtshilfe d. Handlungsgehilfen 95; D. Arbeitsvertrag der Handlungsgehilfen 97; D. Arbeitsvertrag d. Gewerbe- u. Fabrikarbeiters 98, 3. u. 4. A. 98; Arbeiterführer f. Leipzig 98; D. Rechte u. Pflicht. d. Mieters 99, 21. A. 02; D. Neunuhrladenschluß 00; Merkbüchlein üb. d. Recht im gewerbl. Arbeitsvertrag 00; D. Recht im gewerbl. Arbeitsverhältnis 03; D. Recht und der Rechtsweg der Handlungsgehilfen 04: D. Polizei in Sachsen 07; D. Reichsvereinsgesetz 08; Deutschlands Sozialpolitik 09; D. Ordnungskandidat, Kom. 12; D. Reichsversicherungsordng 13.

Lipkowitz, Paul Mor., Meteorol., Inh. d. Berl. Wetterbureaus. Berlin W 57, Steinmetzstr. 30. (Beverungen i. Westfal. $1|_8$ 50.)

Lipman-Wulf, Frau Lilly, g. Brodsky (Pf. Felix Ego), ASV., Belletr. Berlin-Grunewald, Wangenheimstraße 20. (Wien 71.) **V:** De Profundis 00; Sturm 02; Die Geschichte e. Ehe 03; Faustina 04; Sonnekind 09; Es kam e. blasser Schmetterling 10.

Lipmann, Arthur (Pf. Arthur Gerhart), VB., ASV., ♆, ⊙, 𝒻, Rom., Nov., Skizz., Kritik, Red. d. „Bühnenboten", Hrsg. e. Zeitungskorrespond. u. Agentur. Wien IV/1, Waagg. 11. (ebda $11|_6$ 77.) **V:** Briefe e. Junggesellen 06; Launen d. Glücks 07; Gschwandtner Hanns, Einakt. 08.

Lipp, Joh. (Pf. Hans Mar), ✠, ObLehr. Matzendorf i. NÖsterr. 28. (Kunstadt

$^{1}/_{12}$ 59.) **V:** Gesangunterricht mit Zugrundlegung v. Normalliedern 89; Abhilfe gegen Willkür und Protektion 91; Üb. d. Verwahrlosung d. Jugend 94; Zwei Aufklärungen 97; Lehrerarbeit u. Lehrerlohn 99; Herrschsucht u. Eigennutz als Feinde v. Volksbildung u. Schule 01; Ausgeführte Lehrgänge f. d. Realienunterricht (m. Eidam) 04; Ausgeführte Präparationen f. d. Unterricht in Naturlehre 04: Der grammatikal. Unterricht in der Volksschule 08.

Lippe, Alfred Graf zur, Nov., Roman. München, Mandlstr. 10 b. (Dresden $^{23}/_{7}$ 65.) **V:** Innenleb. 97; Leidensch. 98. ()

Lippert, Friedrich, Dekan u. Pfr. Kirchenlamitz, ObFranken. ($^{12}/_{1}$ 46.) **V:** D. Reformation in Kirche, Sitte u. Schule d. Oberpfalz 97; Gesch. d. Gegenreformat. der Oberpfalz in Staat, Kirche u. Sitte z. Zt. des 30 jähr. Krieges 01.

Lippert, Woldemar, ♛, Dr. phil., Ob.-RegR. am Kgl. Sächs. Hauptstaatsarchiv. Niederlößnitz b. Dresden, Zillerstr. 7; Bureau: Dresden, Hauptstaatsarchiv. (Dresden $^{17}/_{10}$ 61.) **V:** König Rudolf von Frankreich 86; Wettiner u. Wittelsbacher, sowie die Niederlausitz im 14. Jahrh. 94; D. deutsch. Lehnbücher 03. **H:** D. Lehnbuch Friedrichs des Strengen (mit H. Beschorner) 03; Kaiserin Maria Theresia u. Kurfürstin Maria Antonia v. Sachsen, Briefwechsel 08; Urkundenbuch d. Stadt Lübben I 11; Jahresberichte des K. Sächs. Altertumsvereins 07—12.

Lippmann, Edmund O. v., Naturwiss., Lit. ♛, Dr. phil., Dr.-Ing. h. c., Prof., Dir. d. Zuckerraffinerie. Halle a. S., Raffineriestr. 28. (Wien $^{9}/_{1}$ 57.) **V:** Zu Goethe-Sprüchen 88, 94, 03 u. 04, 06; Gesch. d. Zuckers 90; Chemie d. Zuckerarten, 3. A. 04; Entwicklg d. deutsch. Zuckerindustrie 1850—1900 00; Analyse d. Zuckerprod. 00, 3. A. 11; Abhandlgn u. Vorträge zur Geschichte d. Naturwissenschaften I 06, II 13; Marggraf u. Achard 07.

Lippmann, Jakob (Pf. Jacobus Rhenanus). Mainz, Insel 7. (ebda 53.) **V:** Theaterstücke u. Romane. ()

Lippold, Friedrich, Ästhetik, Dr. phil., Prof., RealgymnRektor a. D. Jena; im Winter: Montreux. (Altenburg $^{16}/_{11}$ 44.) **V:** Zu Buffons Discours sur le Style 87; Zu Corneilles Cinna 93; u. a.

Lipps, Dr., s. Walther, Emil.

Lipps, Gottlob Friedrich, ⁂, Dr. phil., o. UP. Zürich, Hadlaubstr. 84. (Albersweiler $^{6}/_{8}$ 65.) **V:** Grundriß d. Psychophysik 99, 3. A. 08; D. Theorie d. Kollektivgegenstände 02; D. psychischen Maßmethoden 06; Mythenbildg u. Erkenntnis 07; Weltanschaug u. Bildungsideal 10; D. Problem d. Willensfreiheit 12. **H:** Kollektivmaßlehre v. G. Th. Fechner 97.

Lipps, Theodor, ⁂, Dr. phil., o. UP. a. D. München, Pienzenauerstr. 14. (Wallhalben i. Pfalz $^{28}/_{7}$ 51.) **V:** Grundtatsachen d. Seelenlebens 83, Neudr. 12; Psychol. Studien 85, 2. A. 05; Der Streit um die Tragödie 90; Grundzüge d. Logik 92, Neudr. 11; Ethische Grundfragen 97. 3. A. 12; Komik u. Humor 98; Raumästhetik u. geom. optische Täuschgn 98; Selbstbewußtsein, Empfindung u. Gefühl 01; Einheiten u. Relationen 02; Vom Fühlen, Wollen u. Denken 02, 2. A. u. d. T.: Versuch e. Willenstheorie 12; Leitf. d. Psychologie 03, 3. A. 12; Ästhetik I 03, II 06: Naturwissenschaft u. Weltanschauung 06; Philosophie u. Wirklichkeit 07; Psychol. Untersuchungen I/II 08/12. **Ue:** Humes Traktat üb. d. menschliche Natur 05—11 III.

Lippschitz, Arthur, ✪, Dr. phil. Berlin W 30, Hohenstaufenstr. 33 I. (Mannheim $^{27}/_{9}$ 71.) **V:** Ist Liebe Sünde? R. 97; Hint. Papas Rücken, Schw. (m. R. Keßler) 99; Ledige Ehemänner, Schw. (m. Leo Walther Stein) 01; Los vom Manne, Schw. (m. W. Jacoby) 02; Resemanns Rheinfahrt, Lsp. (m. W. Jacoby) 03; Five o'clock, Schw. (m. W. Jacoby) 04; Die fromme Helene, Schw. 05; Bis früh um fünfe, Schw. (m. Kren) 05: Hochparterre links, Schw. (m. Kren) 06; Wenn die Bombe platzt, Schw. (m. Kren) 06; Wo die Liebe hinfällt, Schw. (m. Kren) 07; Unsere blauen Jungen, Schwank (mit Schoenau) 07; Ledige Töchter, humor. R. (u. d. Pf. Arthur Georg) 07; Die gute Parthie, Schw. 08; Das Mitternachtsmädchen, Schw. (m. Kren u. Schönfeld) 08; D. Doppelmensch, Schw. (m. Wilh. Jacoby) 09; Die Scheidungsreise, Schw. (m. Leo Stein) 09; Das Leutnantsmündel, Lsp. (m. dems.) 09; Der G. m. b. H.-Tenor, Schw. 10; Mein erlauchter Ahnherr, Lsp. (m. Schmieden) 11; D. lustige Kakadu, O. (m. Jacoby) 11; D. Damen des Regiments, Schw. (m. Jul. Horst) 12; Das lauschige Nest, Schw. (m. dems.) 12; Emma die Perle, Schw. (m. dems.) 12; Scheiden tut — wohl, Schw. 12; Extrazug nach Nizza, Vaudev. 13; D. Mann mit der grünen Maske, Burl. (m. Jul. Horst) 13; Frl. Chef, Lsp. (m. dems.) 13; D. Schönheitssalon, Schw. (m. Jacoby) 13.

Lipschütz, Leopold, ✪, CP., Chefred. der „Ill. Kronen-Ztg.". Wien IX, Liechtensteinstr. 20. (ebda $^{16}/_{4}$ 70.) **V:** Französinnen, der Roman eines Deutschen: Hysterie, Dramolett; D. große Gemeinde, Lsp. (mit Rud. Lothar); Gretchen, Groteske (mit Gust. Davis). ()

Lipsius, Dr., s. Pasig, Paul.

Lipsius, s. Schuster, Thusnelde.

Lipsius, Friedrich Reinhard, ASV., ⁂, Lic., Dr. phil., UDoz. Leipzig. (Jena

$^{3}/_{10}$ 73.) **W:** Vorfragen d. systemat. Theologie 00; Kritik der theol. Erkenntnis 04; D. Religion des Monismus 07; Unsere Forderungen an d. höh. Schule 09; Einheit der Erkenntnis u. Einheit d. Seins 13. **H:** R. A. Lipsius, Glauben u. Wissen, ausgew. Vorträge u. Aufsätze 97.

Lipsius, Justus Hermann, Ψ, Dr. jur. h. c., Dr. phil., o. UP., GehR. Leipzig, Weststr. 89. (ebda $^{9}/_{5}$ 34.) **H:** Andokides 88; Demosthenes' Kranzrede 76, 2. A. 89; Meier u. Schömann, Att. Prozeß 83/87 II; Schömann, Griech. Altertümer 97/02 II. **W:** Attisches Recht u. Rechtsverfahren I 05, II 07/12.

Lipsius, Frl. Marie (Pf. La Mara), ♆, ♕. Leipzig, Wettinerstr. 9. (ebda $^{30}/_{12}$ 37.) **W:** Musikalische Studienköpfe 68/82 V, 11. A. 13, daraus 20 Biogr. in neubearb. Einzelausg. 11—13; Bühnenfestspiel i. Bayreuth 76; Gedank. berühmt. Musiker üb. ihre Kunst 76; Im Hochgebirge, Sk. 76; Sommerglück, Sk. 81; Musikerbriefe aus 5 Jahrh. 86 II; Klassisches u. Romant. a. d. Tonwelt 92; F. Liszts Briefe, 2. A. 93/05 VIII; Briefe hervorrag. Zeitgenoss. an F. Liszt 95/04 III; Briefwechsel zw. Liszt u. Bülow 98; Im Lande d. Sehnsucht, G. 01; Briefe v. Hektor Berlioz an d. Fürstin C. Sayn-Wittgenstein 03; Aus d. Glanzzeit d. Weimarer Altenburg, Bilder u. Briefe a. d. Leben d. Fürstin C. Sayn-Wittgenstein 06; Marie v. Mouchanoff-Kalergis, geb. Gräfin Nesselrode in Briefen an ihre Tochter 07, 2. A. 11; Briefw. zw. Liszt u. Großh. Carl Alex. v. Sachsen 09; Beethovens unsterbliche Geliebte, Das Geheimnis d. Gräfin Brunswik u. ihre Memoiren 09; Liszt u. die Frauen 11. **Ue:** Liszt, F. Chopin 80, 3. A. 10.

Lisco, Hermann, ♿, Dr. jur., Staatssekr. d. Reichsjustizamtes. Berlin W, Voßstr. 4. (ebda $^{30}/_{1}$ 50.) **W:** D. deutsch. Vereinsgesetze, 2. A. 81; u. a.

Liska, Th. v., s. Klein, Hugo.

Lissauer, Ernst, SDS., ♆, Epik, Essay, Kritik. Berlin W 30, Eisenacherstr. 103. (ebda $^{10}/_{12}$ 82.) **W:** Der Acker, G. 07, 2. A. 10; Der Strom, G. 12; 1813, Cyklus 13, 4. Taus. 13. **H:** Mörike, Ausgew. Ged. 08; Kopisch, Ausgew. heitere Ged. 09; Kopisch, Der Träumer, N. 12.

List, Friedrich, ♿, Dr. jur., Referendar, Assist. a. d. Kaiserl. Univ.- u. Landesbibliothek, MitHrsg. der „Schweizer. Zeitschrift f. Betreibgs- u. Konkursrecht sowie f. Zivilprozeßrecht". Straßburg i. E., Manteuffelstr. 28. (ebda $^{1}/_{8}$ 87.) **W:** D. Gerichtsstand der Vertragserfüllg 11. *

List, Guido v., Anthropol., Esoterik, Theosophie, Mythenkunde, ♕, Roman, ⊙, 𝒻. Wien VI, Webgasse 25. (ebda $^{5}/_{10}$ 48.) **W:** D. Burg d. Markgrafen d. Ostmark 77; Heliogabalus, Libr.; Carnuntum, R. 88 II; Deutschmytholog. Landschaftsbilder 91, 2. A. 12 II; Pipara, R. 94 II, 2. A. 13; Der Wala Erweckg, Dr. 94; Walkürenweihe, E. 95; Der Unbesiegbare; E. Grundzug germ. Weltanschauung 97; D. Goldstück, Tr. 97; D. Gespenst auf Hohenstein, Dr. 98; NOst. Winzerbüchlein 98; König Vannius, Tr. 99; D. Wiederaufbau von Carnuntum, Histor. Studie 00; Sommer-Sonnwend-Feuerzauber, Weihesp. 01; D. blaue Blume, Msp. 01; Der Lügenrächer, Lsp. 01; Walpurgis, ODichtg 01; Alraunenmären, Novellenslg 03; Die Namen d. Völkerstämme Germaniens u. deren Deutung 05, 2. A. 09; Das Geheimnis der Runen 05, 2. A. 12; Die Armanenschaft der Ario-Germanen I 08, 2. A. 13, II 11; Die Religion der Ario-Germanen in ihrer Esoterik u. Exoterik 08; D. Übergang v. Wuotanstum z. Christentum 08; Die Rita der Ario-Germanen 08; Die Bilderschrift d. Ario-Germanen 10.

Listowsky, Paul, VJ & S., Chefred. d. „Hartungschen Ztg.". Königsberg i. Pr., Münchenhof 2. (Friedland i. Ostpr. $^{9}/_{10}$ 65.)

Liszt, Eduard Ritter von, Strafrecht, Dr. jur., k. k. Bezirksrichter u. UDoz. Graz, Universitätsplatz 3 u. Wien I, Freyung 6. (ebda $^{13}/_{3}$ 70.) **W:** Zur Lehre v. Verbrechensversuch 04; D. Pflichten der unehel. Väter 07: Erwerbsfähigkeit u. Prostitution, 1. u. 2. A. 07; D. kriminelle Fruchtabtreibg I 10, II 11.

Liszt, Frz. v., ♿, Dr. jur., o. UP., GJustR., M. d. R. Charlottenburg, Hardenbergstr. 19. (Wien $^{2}/_{3}$ 51.) **W:** Meineid u. falsches Zeugnis 76; Falsche Aussage vor Gericht od. öffentl. Behörde 77; Lehrb. d. österr. Preßrechts 78; D. deutsche Reichspreßgesetz 80; Lehrb. d. deutsch. Strafrechts 81, 20. A. 13; Die Grenzgebiete zw. Privat- u. Strafrecht 89: Strafrechtsfälle z. akad. Gebrauch, 11. A. 13; D. Deliktsobligationen im System d. BGB. 98; D. Völkerrecht systemat. dargest. 98, 9. A. 12; Strafrechtl. Aufsätze u. Vorträge 05 II. **H:** Zeitschr. f. d. ges. Strafrechtswiss. seit 81; Abhdlgn d. kriminalist. Seminars seit 89; Mitteilgn d. Intern. Krim. Ver. seit 90; Strafgesetzgebung d. Gegenwart in rechtsvergl. Darstellg 94/98 II.

Litten, Emil (Pf. E. Nettil), 𝒻, Dr. jur. Charlottenburg, Fasanenstr. 28. (Elbing $^{17}/_{8}$ 56.) **W:** Ins Sonnenland, Indische Reiseerinnerungen 11.

Litten, Fritz, röm. u. deutsches bürgerl. Recht u. Papyruskde, Dr. jur., o. UP. Königsberg i. Pr. IX, Kastanien-Allee 38. (Elbing $^{22}/_{1}$ 73.) **W:** Der Dissens üb. d. Person d. Empfängers b. Traditions-Erwerb durch Stellvertr. 95; Die Wahl-

schuld im deutschen bürgerl. Rechte 03; D. Ersatzpflicht des Tierhalters 05; Römisches Recht u. Pandekten-Recht in Forschg u. Unterricht 07; Üb. Lo Codi 08; Zum Dolusbegriff 10. ( )

Litten, Jul. (Pf. Fr. v. d. Gozel), Humoresken, **Ue**: I. Berlin-Wilmersdorf. (Bublitz i. Pom. $^{15}/_{7}$ 48.) **V**: Die Folgen des Mauerns 89; D. Modedichter 90; Tulpenthal 91; Eugen Richters deutsch-freisinnige Heldenthaten 92; Die Juden u. die polit. Parteien 93; Der Bandwurm 94. **Ue**: Panzacchi, Stecchetti, d'Annunzio, Neueste italienische Lyrik 88.

Littmann, Enno, Ψ, Dr. phil., o. UP. Göttingen. (Oldenburg $^{16}/_{9}$ 75.) **V**: Üb. d. Abfassgszeit d. Tritojesaia 99; Arab. Schattenspiele 01; Zur Entzifferg d. Safa-Inschrift. 01; The Chronicle of King Theodore of Abyssinia 02; Neuarab. Volkspoesie 02; En sang pa Tigrespraket 03; Zur Entzifferg der thamudenischen Inschriften 04; A List of Arabic Manuscripts 04; Semitic Inscriptions 04; Philosophi Abessini 04; Modern Arabic Tales 05; Vorbericht d. Deutsch. Aksum-Exped. 06; Gesch. der äthiop. Lit. 07; Greek and Latin Inscriptions 07; Arab. Beduinenerzählgn 08; Publications of the Princeton Expedition to Abyssinia I—II 10, III—IV 13; Aksum I u. IV 13; Nabataean Inscriptions 13. **Ue** u. **H**: Heldenthaten d. D. Christoph da Gama 07. **V** u. **H**: Bibliotheca Abessinica 04, 05, 09, 11; Greek and Latin Inscriptions (Publ. Princet. Exped. to Syria) 07, 11, 12, 13: Arabic Proverbs 13.

Litzmann, Berthold, Lit.♔, Dr. phil., o. UP., GRegR. Bonn, Kaiserstr. 233. (Kiel $^{18}/_{4}$ 57.) **H**: resp. **V**: Günther, Ged. 80; Z. Textkrit. u. Biogr. Günthers 80; Liscow 83; Briefe A. M. v. Hagedorns 85; Schröder u. Gotter 87; Schiller in Jena 89, 2. A. 90; F. L. Schröder 90, 94 II; D. deutsche Drama in d. liter. Beweggn d. Gegenwart 94, 5. A. 12: Zu Kaiser Wilhelms Gedächtnis 97; Abschied von Bismarck 98; Ibsens Dramen 01; Clara Schumann I 02, 5. A. 12, II 05, 4. A. 08, III 09, 3. A. 11: Goethes Lyrik 03, 3. A. 12; D. große Schröder 04; Goethes Faust, 1. u. 2. A. 04; Schiller u. d. deutsche Drama d. Vergangenh. u. Zuk. 05; Meine Ziele im akad. Lehramt 05; Ernst v. Wildenbruch I 13. **H**: Goethe, Iphigenie in d. Weim. Goethe-Ausg. 89; Theatergesch. Forschgn 91/12 XXIV; Hölderlins gesamm. Dichtgn 97 II; Schriften d. Literarhist. Gesellsch. Bonn I—X 06 bis 11, n. F. u. d. T.: Bonner Forschungen I—VI 11/13; E. v. Wildenbruch, Blätter v. Lebensbaum 10; dess. Sämtl. Werke I—III, VI—IX 11/13.

Litzmann, Frau Grete, geb. Herzberg (G. Herzberg), Lit.♔, Nov., ✎, ⌂. Bonn, Kaiserstr. 233. (Breslau $^{3}/_{9}$ 75.) **V**: Mittagsgewölk, Lsp. 08; Am roten Brook, Dr. 09.

Ljungström, Frau Marie, **Ue**: SchwND, Bielefeld, Mozartstr. 9. (ebda $^{1}/_{10}$ 57.) **Ue**: Werke v. A. Gjems-Selmer u. Jonatan Reuter. ( )

Loeb, Moritz, BP., RP., ✎, ✉, ☾, Meteorologie, Red. a. d. „Berliner Morgenpost", Hrsg. d. „Wissenschaftl. Korrespondenz" u. „Meteorolog. Korrespondenz". Berlin SW, Großbeerenstr. 96. (Crefeld $^{23}/_{4}$ 75.) **V**: Seine Majestät der Reisende, Glossen aus d. Geschäftsleb. 05, u. A. 12; Siegfrieds Rheinfahrt, Neue Glossen aus d. Geschäftsleben 06; Berliner Konfektion 06.

Lobe, Georg (Pf. Erich Werner), ♆, ✎, Leipzig-Reudnitz, Dresdnerstr. 74 A. (Leipzig $^{31}/_{8}$ 66.)

Löbe, Ernst, ✠, Dr. jur., Präs. d. K. S. Oberrechnungskammer, WirklGehR., Exz. Dresden, Bernhardstr. 14. (Laußnitz $^{27}/_{11}$ 36.) **V**: Das deutsche Zollstrafrecht 81, 4. A. 12; Handb. d. k. sächs. Etat-, Kass.- u. Rechnungswes. 84, 3. A. 14; Staatshaushalt d. Kgr. Sachsen in s. verfassgsrechtl. Beziehgn u. finanz. Leistgn 89, 3. A. 12; Die Kgl. sächs. Verwaltg d. indirekten Abgaben 93, 8. A. 14.

Löbe, Ernst, Kirchen♔ Thüringens, D., Superint. u. ObPfr. a. D., KirchenR. Roda. (Altenburg $^{5}/_{7}$ 35.) **V**: Altenburgica 78; Gesch. d. Kirchen u. Schulen d. Herzogt. S.-A. (m. J. L.) 86 ff. III; Chronik v. Roda 92 ff. II. ( )

Lobedan, Frl. Helene (Pf. H. Naumburg), **Ue**: FEI. Berlin SW, Hafenplatz 5. (Naumburg a. S. $^{23}/_{6}$ 39.) **Ue**: Romane von Edwards, Yates, Trollope, Cooper, Mancini, Dickens, Thackeray, Kingsley, Cherbuliez, Mark Twain, Ohnet, Nesbit.

? **Löber**, Ernst, Volkserz., ev. Pfr. Neidhartshausen bei Zella, Feldabahn. (Dornburg a. S. $^{17}/_{12}$ 70.) **V**: Das Glück auf d. Lande 06, 11. A. 10; Das Dorfbad 07; Es ist das Heil uns kommen her, Vst. 08; Was mein Gott will, das gescheh' allzeit, Vst. 10.

Lobesam, s. Wiligut, K. M.

Löbl, Emil, CP., Dr. jur., HofR., Chefred. d. kais. „Wiener Ztg.". Wien III, Reisnerstr. 3. (ebda $^{5}/_{2}$ 63.) **V**: Pereat tristitia, Humoresken u. Novelletten 95; Kultur u. Presse 03. ( )

Löbner, Heinrich, VJ & S., Lit.♔, Dr. phil., Prof., ObLehr. u. THSchDoz. Danzig-Langfuhr, Mirchauer Weg 5. (Brandenburg $^{20}/_{8}$ 63.) **V**: E. Geibel 84; Die Hochzeit, deutsch. Ged. d. 12. Jahrh. 87; Gedichte 93; Wintersonnenwende, Erz. 94. **Neubearb**: Sterns Fortsetzung d. Vilmarschen Lit.-Gesch. in 27. A. (mit K. Reuschel) 11.

Löbner, Otto, ◍, Bes. d. Verl.-Gesch. Löbner & Co., Hrsg. d. Zeitschr. „Das deutsch. Wollengewerbe". Grünberg i. Schl. (Brandenburg $^{1}|_{8}$ 50.) H: Biblioth. prakt. Erfahrungen aus der Tuch- u. Buckskinfabrikat. 90/91 V.

Lobsien, Wilh., ♆, Nov., Rom., Krit., ✎, Lehr., Hrsg. d. Dr. Meyn's „Schlesw.-Holst. Hauskalender". Kiel, Hardenbergstr. 31. (Foldingbroe $^{30}|_{9}$ 72.) B: Strandblumen, G. 94; Ich liebe dich, G. 02; Selige Zeit, Kinderlr. 02, Volksausg. 03, 4. Tauf. 09; Dünung, G. 04, 2. A. 07; Blau blüht ein Blümelein, Volkslr. 05; Aus silbernen Schalen, Anthologie 05; Nun singet u. seid froh, Volkslr. 06, 2. A. 07; Hinterm Seedeich, Nn. 07, 2. A. 12; Die erzähl. Kunst in Schlesw.-Holst. v. Th. Storm bis z. Gegenw. 07, 2. A. 08; Wellen u. Winde, Hallig-Nn. 08; Pidder Lyng, der Liekendeeler von Sylt, R. 10, 8. Tauf. 11; Wattenstürme, R. 10, 2. A. 12; Jodutel, R. 11, 5. Tauf. 12; Ekke Nekkepenn, NordseeM. 11; Trutz, blanke Hans, R. 1.—20. Tauf. 12; Unter Schwedens Reichsbanner, R. 12; D. Halligpastor, R. 13. **Bearb**: Biernatzki, Die Schiffbrüchigen auf der Hallig, R. 10.

Lobstein, Paul, ✝, D., o. UP. Straßburg i. E., Münzgasse 3. (Epinal $^{28}|_{7}$ 50.) B: Fachschr. ()

Lochemes, Michael Joseph, (k.), ♆, Erz., Prälat. Racine, Wis., U. S. A. (New York City $^{29}|_{9}$ 60.) B: Dreiguds u. Noschens, G. (u. d. Ps. Meik Fuchs) 90, 2. A. 98; Recollections of Oberammergau 92, 3. A. 00; Theodotus, Dr. 95; Ged. e. Deutsch-Amerikaners 06.

Lochner v. Hüttenbach, Oscar Frhr. (Ps. Max v. Theuern), (k.), ♛, ♆, ⌂, Dr. phil., päpstl. Geheimkämmerer, Hochschul-Prof. Eichstätt. (Regensburg $^{9}|_{11}$ 68.) B: Jesuitenkirche i. Dillingen 94; Herzogin Barbara, Sch. 96; Absalom, Tr. 96; Text z. Jahresmappe d. deutsch. Gesellschaft f. christliche Kunst 99: Die Sklaven d. Scheik v. Moëzzia, Sch. 01; Jos. Ant. u. Ign. Alex. Breitenauer, eichstätt. Hofbildhauer 12. **Bearb**: Der gefesselte Genius, Sch. 11; Schach dem König, Sch. 12.

Löffler, Alex., ⚖, Dr. jur., a.o. ö. UP. m. Tit. u. Char. e. Ordin., Hrsg. d. „Österr. Zeitschr. f. Strafrecht". Wien XIX/1, Felix Mottl-Str. 10. (Szentes $^{4}|_{2}$ 66.) B: D. Schuldformen d. Strafrechts 95; Üb. unheilbare Nichtigkeit im österr. Strafverf. 04; Studienausgabe österr. Gesetze I 04 f.; D. Entschädigg unschuldig Verhafteter 06; Manzsche Taschenausg. d. österr. Gesetze, Bd. IV 12 u. Bd. V 09; D. strafrechtl. Behandlg Jugendlicher 08.

Logander, Ludw., s. Tauer, Paul.

Loge, s. Mauke, Wilh.

Lohan, Max, Politik, Dr. phil. Berlin-Wilmersdorf, Brabanter Platz 1. (Görlitz $^{12}|_{5}$ 57.) B: D. sozialdemokratische Gefahr 10; Bassermann: d. Nationalliberalismus von heute 11.

Lohde, Cl., s. Boettcher, Clarissa.

Löhlein, Theod., ♛, Dr. phil., GHofR., Dir. a. D. d. höh. Mädchensch. m. Gym.-Abt. (Mädchengymn.). Karlsruhe i. Bad., Kriegsstr. 75. (Gernsbach $^{7}|_{3}$ 29.) B: Neutest. Zeitgesch. 62; Grundriß d. Kirchengesch. 77, 6. A. 96; Lehrb. d. Weltgesch. 87, 2. A. 91. ()

Lohmeyer, Edward, Deutsche Sprache, Dr. phil. Landesbibliothek Dir. a. D. Cassel, Weigelstr. 1. (Rinteln $^{2}|_{4}$ 47.) B: D. Handschriften d. Willehalm Ulrichs v. Türheim 83; Verzeichnis neuer hess. Lit. 91 ff.

Löhn, P., s. Plöhn, Rob.

Loehner, Fritz (Ps. Beda), Satire, Dr. jur. Wien VIII, Lange G. 14. (Wildenschwert $^{24}|_{6}$ 83.) B: Getaufte u. Baldgetaufte 09, 10. A.; Israeliten u. andere Antisemiten 09, 6. A.; D. wilde Marie 3. A.: u. Operetten. ()

Löhner, Heinrich, CC., Politik, ✎, k. k. RegR. im Ruhestande. Wien IV, Schleifmühlg. 1. (Daudleb $^{22}|_{4}$ 38.) B: Ausflug nach Helgoland 77.

Löhner, Rud., Germanistik, 🎓, Dr. phil., SchulR., GP. Wien XIII/10, Anton Langer-G. 28. (Krems i. NÖsterr. $^{15}|_{9}$ 56.)

Lohölter, Anton Maria, SDS., ♆, Lehrer. Arnsberg, Klosterstr. 17. (Herdringen $^{28}|_{3}$ 89.) B: Isis, G. 10. ()

Lohr, Anton (Ps. L. v. Roth), Ψ, Lit. ♛, Kritik, Nov., **Uc**: E, Dr. phil., K. Reallehr. München, Tengstr. 12 I. (Roth a. Rh. $^{2}|_{1}$ 78.) B: Streiflichter auf d. mod. Lit. 00; Geistig defekt? SittenR. 01; Richard Flecknoe, s. Leben u. s. Werke 04; Prinz E. v. Schoenaich-Carolath 07; Geschichte der englischen Literatur 11. H: Literar. Warte 00—05; Liter. Ratgeber 02, 03, 04; Keiter, H. Heine, Leben u. Werke, 2. A. 06; H. Heines Dichtungen, Ausw. f. d. Familie 06. **Uc**: P. A. Sheehan, Lukas Delmege, R., 8.—9. Tauf. 12.

Lohr, Ernst Emil, RP., VB., Politik, ♛, ✎, ⚔, Dr. phil. Berlin-Lichterfelde. (Cöln $^{15}|_{12}$ 67.) B: D. schlesw.-holst. Frage 95; D. Kampf bei Eckernförde u. d. koburgische Legende 95.

Lohr, Otto, Deutschamerik. ♛. New York, New Yorker Staatszeitung, P. O. Box 1207. (Eßlingen $^{23}{}_{4}$ 72.) B: The First Germans in North America and the German Element of New Netherland 12. *

Löhr, Aug. Ritter v., k. k. HofR., Eisenbahn-Dir., Maschinenb.-Ingen. Wien III/2, Gärtnerg. 18. (Venedig $^{5}|_{5}$ 47.) B: Wien. Medailleure 99; Nachtr. u. 2. A. 01; Gemeinsame Abrechnungs- u. Ausgleichsstellen d. Eisenbahn 99; D. Organisation

d. Rechnungsdienstes d. k. k. Ferd. Nordbahn 03; Anton Scharff, Medaill. und Plakett. 04. **Red:** Wiener Mineralog. Taschenbuch 11.

Löhr, Max, alttest. Wissenschaft, Dr. theol. et phil., o.UP. Königsberg i.Pr., Henschestr. 12. (Stettin $^{30}/_{4}$ 64.) **V:** D.Missionsgedanke i. Alt.Test. 96; Gesch.Israels 00; Seelenkämpfe u. Glaubensnöthe vor 2000 Jahr. 04; D. vulgärarab. Dialekt v. Jerusalem 05; Alttestam. Religionsgesch. 06; Sozialismus u. Individualismus i. A. T. 06; Volksleben i. Lande d.Bibel 07; D. Weib in Jahvereligion u. -Kult 09; Israels Kulturentwicklg 10; Einführung i. A. T. 12; — Erklär. Schriften z. A. T.: Erkl. d. Klagelied. d. Jeremias 93, 2. A. 06; Erkl. d. Bücher Samuelis 98; Studien z. Buche Amos 01; Babel u. d. bibl. Urgeschichte 03.

Lohse, Oswald, ✎, Dr. phil., Prof., GRegR., Hauptobservator. Potsdam, Astrophysikal. Observatorium. (Leipzig $^{13}/_{2}$ 45.) **V:** Planetographie 94; Doppelsterne u. -Bahnen 08; Tafeln für numerisches Rechnen m. Maschinen 09; Jupiter, 28jährige Beobachtungen 10; Eigenbewegung der Fixsterne 13.

Lohsing, Ernst, ⚖, Dr. jur., Hof- u. Ger.-Advokat. Wien I, Bellariastr. 4. (Prag $^{30}/_{8}$ 78.) **V:** D. Geständnis in Strafsachen 05; Üb. bedingten Straferlaß 06; D. Verbot der reformatio in pejus im Strafverfahren 07; Österreich. Strafprozeßrecht 12.

Lohwag, Ernst, ✆, Roman, ♆. Wien III/3, Reisnerstr. 5. (Dobischwald $^{16}/_{2}$ 47.) **V:** B. Donauweibchen, Lsp. 73; Anna, Tr. 76; Neue Bahnen, G. 79; Iphigenie in Delphi, Tr. 80; Ausgrabung d. Paradieses, R. 84; Übergangsmensch., Dr. 03; Prinz Eugen v. Savoyen, Lsp. 05; Hans Schönbichler, R. 10; D. Planetenkongreß, Dr. 12.

Lomberg, August, ♿, Rektor. Elberfeld, Baustr. 42. (Wülfrath) $^{10}/_{8}$ 59.) **V:** Über Schulwanderungen im Sinne d. erziehenden Unterr. 87, 3. A. 07; Präparat. z. deutsch. Ged.I—VI, 10. A. 12; Deutsches Leseb. m. Bildern I u. II 00; Auswahl neuerer Gedichte 07, 4. A. 13; Auswahl hist. Gedichte 11; Schiller in s. Leben u. Wirken 05; Lebensbilder deutscher Dichter 13. Auswahl humorist. Gedichte 13. **H:** Einladgsschriften d. Ver. f. Herbartische Pädag. in Rheinland u. Westf. 91—06.

Lomer, Georg (Ps. de Loosten, Golo), ASV., Psychiatrie, Naturwissensch., Ess., Rom., Erz., ♆, ✎, Dr. med., ObArzt der Landes-Irrenanst. Strelitz (Alt-), Mecklenb. (Losten in Mecklenb.-Schw. $^{12}/_{9}$ 77.) **V:** Jesus Christus v. Standpunkte des Psychiaters 05; Ged. in Moll 05; Vineta, R. 06; Liebe u. Psychose 07; Bismarck im Lichte d. Naturwissenschaft 07; Kurzgefaßter prakt. Ratgeber für Irrenärzte u. solche, die es werden wollen 08; Die Wahrheit üb. d. Irrenanstalten 09; Krankes Christentum 11; D. Christusgestalt in Gerhart Hauptmanns „Emanuel Quint" 11; Ignatius von Loyola, Vom Erotiker zum Heiligen 13.

Lommatzsch, Ernst, klass. Ψ, Dr. phil., o. UP. Greifswald, Am Graben 7. (Erlebach in S.-Meiningen $^{18}/_{8}$ 71.) **V:** Quaestiones Juvenalianae 95; Lexicon Petronianum 98; Vegeti Mulomedicina 05.

Lonau, Walter, s. Strähler, Georg.

Longinovits, Josef, DOSchG., Pharmacie, Ph. Mr., Hrsg. u. Haupt-Schriftl. der „Pharmazeut. Praxis". Wien IX, Prechtlg. 5. (Hermannstadt $^{11}/_{3}$ 65.) ()

Loening, Arthur, BP., VBJ., SDS., ✎, Kultur♛, Hrsg. der Halbmonatsschr. „Nordland". Berlin-Wilmersdorf, Karlsruherstr. ?. (Lublinitz $^{13}/_{11}$ 66.)

Loening, Edgar, ⚖, Dr. jur., o. UP., GJustR., M. d. HH. Halle a.S. (Paris $^{14}/_{6}$ 43.) **V:** V. d. Erbverbrüderungen zw. S. u. Hess. u. S. Brandenb. u. Hess. 67; Verwaltg d. Generalgouvern. i. Elsaß 74; Gesch. d. deutsch. Kirchenrechts 78 II; Haftung d. Staats a. rechtswidr. Handlungen s. Beamten 79; Befreiung d. Bauernstandes in Deutschland u. Livland 80; Lehrb. d. deutsch. Verwaltungsrechts 84; Gemeindeverf. d. Urchristent. 88; Heilg notorischer Mißheiraten 99; Repräsentativ-Verfassg im 19. Jahrh. 00; Grundz. d. deutsch. Reichsverfassg 01, 3. A. 09; Gerichtsbark. üb. fremde Staaten u. Souveräne 03; Autonomie d. Standesherrl. Häuser Deutschlands 05; D. Preuß. Gesetz v. $^{10}/_{6}$ 54 13. **H:** Staats-Wörterb. 71/75 III; Bluntschli, Allg. Staatslehre, 6. A. 86; (m. a.): Handwörterbuch) der Staatswiss. 88 bis 96, 3. A. 08/11.

Lonke, Alwin, ♛, ♆, ✎, Prof., ObLehr. Bremen, Wulwesstraße 18. (ebda $^{8}/_{3}$ 65.) **V:** Königin Luise v. Preußen 04; Hauptdaten d. deutsch. Literatur v. 1830 bis 1900 05; Tannennadeln, G. 08.

Löns, Herm., Ψ, ✎, ✉, ✉. Hannover, Lortzingstr. 5. (Kulm i. Westpr. $^{29}/_{9}$ 66.) **V:** Menschl. Tragödie, G. (m. A. Garde) 93; Mein goldenes Buch, G. 01; Mein grünes Buch, Jagdschild. 01, 3. A. 08: Mein braunes Buch, Heidbilder 06; Was da fleucht und kreucht, e. Tierbuch 09; Der letzte Hausbur, R. 09; Mein blaues Buch, Balladen 09; Aus Wald u. Heide, Schildergn 09; Mümmelmann, e. Tierbuch 09; Da hinten in d. Heide, R. 10; Der Wehrwolf, R. 10; Das zweite Gesicht, R. 11; Der zweckmäßige Meyer, Hum. 11; D. kleine Rosengarten, VolksLr. 11; Auf der Wildbahn, Jagdschild. 12.

Loofs, Friedr., ✝, Kirchen♛, D., Dr. phil., o. UP., GKonsistR. Halle a. S.,

Lafontainestr. 6. (Hildesheim $^{19}|_{6}$ 58.) **B:** Antiquae Britonum Scotorumque ecclesia 82; Leontius v. Byzanz I 87; Leitf. z. Stud. d. Dogmengesch. 89, 4. A. 06; Predigten I 92, II 01; Stud. üb. d. d. Johannes v. Damaskus zugeschrieb. Parallelen 92; Die Auferstehungsberichte u. ihr Wert 98, 3. A. 08; Eusththins v. Sebaste 98; Anti-Haeckel 00, 5. A. 06; Grundlinien d. Kirchengesch. 01, 2. A. 10; Symbolik od. christl. Konfessionskunde I 02; Nestoriana 05; Vom Vorsehungsglauben, Predigten 06; Luthers Stellung z. MA. u. z. Neuzeit, Rektoratsrede 07; Akademische Predigten 08; Lessings Stellung z. Christentum 10; What is the truth about Jesus Christ? 13.

Loos, Joseph, ∩, ⚗, Dr. phil., Kreisschulinsp. Kempen a. Rh. ($^{19}|_{10}$ 75.) ()

Loos, Joseph, ℙ, Dr., HofR., k. k. Landesschulinsp. Linz, Keplerstr. 25. (Niedergeorgenthal $^{29}|_{7}$ 53.) **B:** Lesebuch aus Livius 81; Entstehg u. Entwicklungsgang willkürl. Bewegungen 86; Bedeutung des Fremdwortes f. d. Schule 87; Gesch. des Chorsprechens i. d. Schule 89; Österreich. Gymnasiallehrplan im Lichte d. Konzentration 92; Enzykl. Handb. d. Pädag. 06 f. II, 2. A. 11.

Loosli, Carl Albert, Nov., Satire, Dialekt ♆. Bümpliz b. Bern. (Schüpfen $^{5}|_{4}$ 77.) **B:** Reiseskizz. u. Erinnergn (u. d. Pf. Carl Trebla) 03; Üb. sexuelle Hygiene (desgl.) 03; Bümpliz u. die Welt 06; Narrenspiegel 08; Mys Dörfli 09; Üse Drätti 10; Mys Ammitaw 11; D. schweizerische Kunsthetze 12; Ist die Schweiz regenerationsbedürftig? 12: Ferd. Hodler 13.

Loosten, de, s. Lomer, Georg.

Loeper, Frau Marie verw., geb. Housselle (Loeper-Housselle), ℙ. Lichtenthal b. Baden-Baden, Hauptstr. 9. (Gr. Lesewitz b. Marienburg $^{11}|_{2}$ 37.) **B:** Mattenbauer, hist. Erz. 90. ()

Loercher, Adolf, klass. Ψ, Dr. phil., GymnOberlehr. Halle a. S., Karlstr. 5. (Stammheim, Württ. $^{19}|_{7}$ 78.) **B:** De compos. et fonte libri Ciceronis de fato 07; Das Fremde u. d. Eigene in Ciceros Büchern de finibus bonor. et mal. u. d. Academica 11. ()

Lörcher, Frau Erica, geb. Grupe, VJ & S., dram. Märch., Rom., Nov. Mannheim. (Manila a. Philippinen $^{12}|_{2}$ 75.) **B:** Neues Märchenb. 96, 97; D. Kornblume 97; D. Robespierre Straßburgs, R. 98; Prinzessin Herzlieb, dramat. M. 06; Prinzessin Flunkerli, BühnenM. 09; Auf heißem Boden, R. 11; Zu Straßburg auf d. Schanz, Nn. 11; Im Kampf um Straßburg, R. 12.

Lörcher, Ulrich), Erz., Chefred. im Lit. Bur. d. K. Minist. Straßburg i. E., Schiltigheimer Ring 5 III. (Lorch $^{20}|_{1}$ 69.) **B:** Familie Lavenstein 94; Weihnachtsabend 94; D. Müllerfritz 94; Aus Ungarns Schreckenstagen 95, n. A. 97; Geigerjakoble 96; Aus d. Volke f. d. Volk 98; Erinn. a. d. Zeit v. Straßb. Belagerg 99; Wunderbar geführt 99; Allerlei Herzen 02; Susanne 02; Unsere Landsleute in Siebenbürgen 05; Elsässer Geschichten 06; Die Sennerei i. d. Vogesen 06; Der Leseteufel 07; Treu im Glauben 09; Aus d. Tagen v. Saarbrücken u. Spichern 10; Weihnachten vor Belfort 10; Im Kampf ums Elsaß 11; Weihnachten in Kriegsnot 12; Osterbotschaft nach Kriegesschrecken 13.

Lorek, Alfred, BP. PA., RP., Nov., Roman, Red. i. Scherlschen Verl. Treptow b. Berlin, Karpfenteichstr. 15. (St. Petersburg $^{10}|_{6}$ 72.)

Lorentz, Friedrich, Schulhygiene, Jugendfürsorge, Lehrer. Berlin NO 55, Chodowieckistr. 2. (Borhagen $^{29}|_{8}$ 76.) **B:** Das Gesetz, betr. Kinderarbeit i. gewerbl. Betrieben 04; Sozialhygiene u. Schule 06; Grunderscheingn u. Anwendgn d. elektr. Stromes 08; Das Wesen d. Tuberkulose als Volkskrankheit u. ihre Bekämpfg durch die Schule (mit Prof. Nietner) 09; Die Mitwirkung d. Schule im Kampfe gegen d. Tuberkulose 10; Üb. Resultate d. mod. Ermüdungsforschung 11; Hygienische Unterweisg und Fürsorge an den Schulen (mit Kemsies) 13.

Lorentzen, Theodor, ♔, Dr. phil., Ob.-RSchP. Hamburg 23, Auenstr. 14. ($^{3}|_{8}$ 63.) **B:** Die Entschädigung der schwed. Armee nach d. 30jähr. Kriege 88; Die schwed. Armee im 30jähr. Kriege und ihre Abdankung 94; Aus Schleusingens Vergangenh. 97; D. Odenwald 00, 2. A. 05; Heidelberg u. Umg. 02, 7. A. 13; D. Sage v. Rodensteiner 03; Der deutsche Rhein 07; Anon. Chronik d. Hirschgasse 10: Aus dem Leben e. holstein. Kleinstadt 11. **MitH:** Meyer u. Nagel, Deutsches Leseb., Prosaband VI 08, 3. A. 14, VII 10.

Lorenz, Ernst, BJ & SB., BP., BSK. BB., BBJ., Dr. phil., Red. Berlin-Steglitz, Belfortstr. 34. (Weißensee, Thür. $^{5}|_{5}$ 67.) ()

Lorenz, Felix (auch Pf. Lorenz Terentius), PA., SDS., ♆, 𝒻, ☉, ☽, ⁂, Satire, **Uc:** EHI, Chefred. der „Kunstwelt". Berlin-Wilmersdorf, Laubacherstr. 31. (Berlin $^{23}|_{12}$ 75.) **B:** Weibernarrheit; Verlorene Unschuld; Lebenswogen, Nov. 96; Jugend u. Tod, G. 97, 3. A. 98; Der Buddhist, R. 97; Gesänge an Celia 98; Dram. Handlgn 98; Böcklin-Gesänge 98; Ged. 99; Aus d. Lande der Märchen 00; Der Klex 01, 4. A. 02; D. gerettete Moral 04, 8. A. 05; Deutschland, e. neues Wintermärchen 05, 5. A. 06; Die Paddenpuhler, R. 08; Leo Tolstoi 08; Sizilien, Kulturgesch. 09; Mailand, Kulturgesch. 10;

D. kühlen Wälder, G. 11: Mich brennt's an meinen Reiseschuhn, Skn. 13; Rossins-Rhym 13.

Lorenz, Hans, Mechanik u. Maschinenlehre, Dr. phil., ThSchP. Danzig-Langfuhr, Am Johannisberg 7. (Wilsdruff i. S. $^{24}/_{3}$ 65.) **V:** Neuere Kühlmasch. 96, 5. A. 13; Dynamik d. Kurbelgetriebe 01; Techn. Mechanik starrer Systeme 02; Technische Wärmelehre 04; Neue Theorie u. Berechng der Kreiselräder 06, 2. A. 11; Techn. Hydromechanik 10; Einf. i. d. höh. Mathematik u. Mechanik 10; Techn. Elastizitätslehre 13.

Lorenz, Hermann, Beamtenverhältnisse, ObInspekt. Berlin-Plötzensee. (Beckwitz $^{14}/_{3}$ 56.) **V:** Ratgeber für Beamte 87, 19. A. 12; Taschenbuch f. Militär-Anwärter 87, 7. A. 08; D. Beamten-Besoldungstitel 91, 16. A. 12; D. Bureau-, Registratur- u. Kanzleidienst, sowie das Etats-, Kassen- u. Rechnungswesen 97, 3. A. 11; D. Amtstitel u. Rangverhältnisse d. Beamt. u. Offiz. 07; D. Pensionierung der Beamten 08.

Lorenz, Hermann, ♔, ✠, †, Dr. phil., ObRSchDir. Quedlinburg, Adelheidstr. 25. (Weißensee i. Th. $^{15}/_{6}$ 60.) **V:** Annalen von Hersfeld 85; Luthers kl. Katech. als Schul- u. Unionskatech. vgl. m. d. Heidelb. 90; Fürst Wolfgang 92; Anhalts Geschichte 93; Anhaltland 93; D. Quedlinburger Schützenbruderschaft bis z. Reformationszeit 99; Wehrkraft u. Jugenderziehg 99; Alt-Quedlinburg 1485—1682 00; Christof Guts Muths, Festsp. für Schüler; Deutsch. Lesebuch (m. Raydt u. Rößger). ()

Lorenz, Joh. B., (k.), ♔, KonsistR., Strafhausgeistlicher. Garsten i. Ob.-Österr. (Rohrbach $^{10}/_{6}$ 49.) **V:** St. Bertholdi-Büchl. 03, 2. A. 04; Gebete u. Kirchenlieder, 2. A. 07.

Lorenz, Karl, s. Kiesgen, Laur.

Lorenz, Louis, PA., VB., ✓, ⊙, Vers.-Beamt. Zwickau i. S., Bismarckstr. 8. (Rosenthal $^{29}/_{1}$ 60.) **V:** Gerettet, Lsp. 99; Hoffnung, Sch. 99; Ein Denkmal d. Erzgebirges, Vst. 03.

Lorenz, Frau Maria (Pf. früher L. O. Renz), ASV., Roman, Kritik. Berlin-Schöneberg, Vorbergstr. 10. (Kaehmen $^{19}/_{12}$ 56.) **V:** Septuor, N. 99, 2. A. 06; Liebesphasen 02; Ursulas Schicksale 03; Seine Töchter 04; Gräfin Lubys Ehe 05; D. Einmachen u. Konservieren 09; Was koche ich morgen 11, 2. A. 13; D. Damen der Herzogin, R. 13.

Lorenz, Martin (Pf. Ulrich Cronfeld), ASV., ☙, ♆, ✓, ⁂, SanR., Stabsarzt a. D., Knappschaftsarzt. Scharley, ObSchles. (Pontwitz b. Ols $^{10}/_{11}$ 55.) **V:** Pflege des Kindes 84; Erste Hilfe bei plötzl. Unglücksf. 85; Taschenkalend. für Ärzte 88, 02; Gesundheitspflege d. Soldaten 91; Allg. Gesundheitspflege ders. 92; Leitfaden für freiwillige Sanitätskolonnen u. für Samaritervereine 01; Prakt. Führer durch die gesamte Medizin mit besonderer Berücksichtigung d. Diagnose u. Therapie 02—06; Gesch. der Loge Silberkels 13.

Lorenz, Maximilian, ♆, ✓, Reporter, Vorschußkassenrendant. Mühlberg a. d. Elbe. (ebda $^{22}/_{1}$ 65.) **V:** Ged. 92; Aus meinen Mußestunden 93; Die Klosterkirche zu Mühlberg a. Elbe 06; D. Schlacht b. Mühlberg 07; Führ. durch Mühlberg 09.

Lorenz, Richard, ☙, Dr. phil., Prof. an der Akad. f. Sozial- u. Handelswissenschaften, Hrsg. d. „Zeitschr. f. anorganische Chemie". Frankfurt a. M. (Wien $^{13}/_{4}$ 63.) **V:** Elektrochem. Praktikum 01 (franz. Ausgabe 05); D. Ausbildung d. Elektrochem. 01; Elektrolyse geschmolzener Salze 05/06 III.

Lorenz, Theodor, ASV., ⁂, ✓, Dr. phil. Fir Cottage, Ightham (Kent), England. (Erfurt $^{25}/_{7}$ 70.) **V:** Zur Entwicklungsgesch. d. Metaphysik Schopenhauers 97; Deutsche Ausg. v. William James, Der Wille zum Glauben 99; D. engl. Presse 07; Engl. Ausg. v. F. Paulsen, Das deutsche Bildungswesen 08. ()

Lorenzen, Friedr. (Pf. August v. Friedlor), ASV., PA., ⊙, ♆, ✓. Flensburg, Knuthstr. 16. (ebda $^{4}/_{5}$ 63.) **V:** Der Liebe Fluch, Tr. 87, 2. A. 90; E. echter Rembrandt, Lsp. 90; Allerlei Lustiges aus dem Ententeich 98; Aus d. Journalistenleben, Erz. 00; D. Universalbazar, Erz. 03; D. Mietskontrakt, Hum. 09; D. Zentrum 12; D. Antisemiten 12. ()

Lorey, Adolf, s. Ziegler, Konr.

Loris, s. Hofmannsthal, Hugo v.

Loerke, Oskar, ♆, Erzählg. Berlin-Halensee, Joachim Friedrich-Str. 34. (Jungen $^{13}/_{3}$ 84.) **V:** Vineta 07; Franz Pfinz 09; D. Turmbau, R. 10; Wanderschaft. G. 11. **H:** Rückert, ausgew. u. eingel. (Pantheon-Ausg.) 11.

Lorp, s. Rochowanski, L. W.

Lory, Karl, Kultur♔, Dr. phil., Kgl. Gymnasiallehrer. München, Knollerstr. 3 I. (Planegg b. München $^{20}/_{8}$ 75.) **V:** D. bayer.-pfälz. Vikariatsstreit 99; Edelmensch u. Kampf ums Dasein 00; Nietzsche als Geschichtsphilosoph 03; Angelsport 10; Alpine Wanderkunst 12; Erdkunde f. höh. Lehranstalten: Mitteleuropa, Wirtschaftsgeographie v. Deutschland, Europa 13. **H:** Stöckel: Lehrbuch d. Geschichte I, 8. A. 12, II, 9. A. 13; Gesch. des MA. u. der Neuzeit, 5. A. 13.

Losch, Herm., ✉, Dr. phil., ObFinR., o. HonlP. Tübingen, u. Mitgl. d. Kgl. württh. Stat. Landesamts. Stuttgart,

Alleenstr.25.(Murrhardt $^{16}|_{1}$ 63.) V:Volksvermögen, Volkseinkommen u. ihre Verteilg 87; Nationale Produktion u. nat. Berufsgliederg 92; Württ. Gegenwartsfragen u. Zukunftssorgen 01, 2. A. 03.

Losch, Philipp, ♛, Lit.♛, Dr. phil., Kgl. Bibliothekar. Berlin-Steglitz, Zimmermannstr. 12. (Cassel $^{6}|_{11}$ 69.) V: Johs. Rhenanus, e. Casseler Poet d. 17. Jahrh. 95; D. kurhessisch. Regimenter 00; Zwei Casseler Chroniken d. 18. Jahrh. 04; D. erste lippische Erbfolgekrieg 05; D. Abgeordneten d. kurhess. Ständeversammlungen 1830/66 09; Schönfeld, Bilder a. d. Gesch. e. hess. Schlößchens u. s. Besitzer 13.

Loeschcke, Georg, Archäologie, Dr. phil., o. UP., Dir. der Lehrsamulg d. Universität u. des archäolog. Apparats, GRegR. Berlin. ($^{28}|_{6}$ 52.) V: Fachschriften.

Loesche, Georg, D. (Jena u. Genf), Dr. phil., o. UP., HofR., Red. des „Jahrb. f. Gesch. d. Protestant. i. Österr.". Wien XIX, Kreindlg. 2 a. (Berlin $^{22}|_{8}$ 55.) V: De Augustino Plotinizante 80; Florenzer Predigten 84; E. M. Arndt 84; Jan Amos Komensky 89; Kirchenordng v. Joachimsthal 91; Analecta Luther. et Melanthon. 92; J. Matheſius 94/95 II; Matheſius' ausgew. Werke, eingel. u. erl. 96/04 IV, III 2. A. 06, I 2. A. 08; Gesch. d. Protestantismus in Österr. 02; D. evang. Fürstinnen i. Hause Habsburg 04; Monumenta Austriae evangelica 04, 3. A. 09; Prof. Dr. Gustav Frank 05; N. Herman, Ein Mandat 07; Luther, Melanthon u. Calvin in Österr.-Ungarn 09; Abriß d. Gesch. d. Protestantismus in Österr.-Ung. 10; Von d. Duldg z. Gleichberechtigg (1781—1861) 11; Von d. Toleranz zur Parität 11; Martin Boos 12.

Loesche, Frau Naëma, geb. von Kahlden (Pſ. Tagetes Norrmann), Nov., ♆, HofRGattin. Wien XIX, Kreindlgasse 2a. V: Aurelia phosphorea 96; Vom Malstock z. Haube 96; Leidensgefährten, Meraner Typen 98; Frau S. Loesche 02; Auf d. Bergen 03; Der Pfarrer im Tal, Sch. 04; Kreuzblumen, G. 07; Am wilden Pfeil, DorfN. 08; Ullas Dorfkinder 11. Ue: L. E. Richards, D. goldenen Fenster (aus d. Engl.) 11.

Löscher, Friedr. Hermann (Pſ. Friedr. Herm), VB., Erz., Heimatkde, ♂, Pfr. Zwönitz i. S. (Annaberg i. S. $^{14}|_{9}$ 60.) V: Aus blauem Himmel 85; Vivat Akademia! 86; Kindermund 86; Schlingschlangschlorum 88, 3. A. 92; Aus dem Zwönitztale 95; Zwönitz u. d. Obererzgebirge 00; Die musikal. Neugestaltg d. ev.-luth. Landesagende 02; Weihnachtssegen im Bergmannsheim 02, 2. A. 10; Führer v. Zwönitz u. Umgeg. 02; Entwickelg d. Gefühls für d. Schönheiten des Erzgeb. 03; Heimkehr, Heimatfestsp. 05, 3. A. 11: Führer durch d. Zwönitztal 05: Wie Sachsen beinahe e. Schutzheiligen bekommen hätte 07; Mutter Heimat 07; D. erste Besiedelg d. Erzgebirges u. die Anfänge der erzgebirg. Landwirtschaft 08; Deutsche Schülerherbergsarbeit 08; Bornkindl, Weihn.-Festsp. 09; Sachsen im Winter 12. H: A. Wildenhahn, Erzgeb. Dorfgeschn. 09; Elfr. von Taura, Erzgeb. Erzählungen 10.

Löschhorn, Hans, Dr. phil., Prof. Berlin, Genthinerstr. 41. (ebda $^{2}|_{2}$ 50.) V: Rede auf Jakob Grimm 85; Kudrun, übertr. u. erl. 91, 5. A. 08; Museumsgänge 03, 2. A. 05; Leitfaden f. d. Unterricht in d. Kunstgesch. 07, 2. A. 11.

Löschhorn, Karl, †, Ψ, Dr. phil., Prof., Dir. d. höh. Knaben- u. Mädchensch. Hettstedt, Südharz. (Magdeburg $^{16}|_{9}$ 51.) V: Quaest. lyricae et tragicae 69/71; Quaest. metricae 73; Quaest. Sophocleae 74; Commentatio de Aeschyli anno natalicio 74; De notione Dei Aeschylea et patrum ecclesiast. 79; Krit. Studien z. Ethik 80; Abriß der Gesch. Magdeburgs 80; Religionsphilos. Stud. 81; Musikal. Studien 82; Theol. Stud. u. Kritik. 82; De Johannis Henrici Schmidtii in artem metricam meritis 00.

Löser, Ludwig, ♂, GymnProf. Wolfenbüttel, Am Walde 1. (Helmstedt $^{24}|_{3}$ 68.) V: Frische Luft, Lsp. 96; D. Heidenacker, Sch. 98; Herostrat von Ephesus, Tr. 04; D. Krone, Sch. 09; D. Heim im Walde, Sch. 12.

Loserth, Joh., ♛, Dr. phil., o. UP. Graz-Ruckerlberg. (Fulnek $^{1}|_{9}$ 46.) V bez. H: Kremsmünsterer Geschichtsquellen 72; Königssaaler Geschichtsquellen 75; Beitr. z. hussit. Bewegg 78/95 V; Hus u. Wyclif 84; Wyclif, De Ecclesia 86; W., Sermones 87/89 IV; Waldshut u. die vorderösterr. Regierung 1523—1526 91; Wyclif, De Eucharistia tractatus maior 92; B. Hubmaier 93; D. Anabaptismus in Tirol 93; Wyclif, Opus Evang. 94; Kommunismus d. mährischen Wiedertäufer im 16. Jahrh. 94; Sigmar u. Bernhard v. Kremsmünster 94; Wyclif, De Antichristo 95; Wyclif, De Civili Dominio 95—05; Die steirische Religionspazifikation 1572 bis 1578 96; Die Registratur Maximilians II 96; D. St. Pauler Codex 96; Studien zur engl. Kirchenpolitik im 14. Jahrh. 97, 07; Erzherzog Karl II. u. die Klosterreform in Innerösterr. 97; D. Reformation u. Gegenreformation in den innerösterr. Ländern 98; Der Huldigungsstreit nach dem Tode Erzherzog Karls 98; D. Salzburger Provinzialsynode von 1549 98; Akten u. Korrespondenzen z. Gesch. der Gegenreformation 98, 07, 08; Gesch. d. späteren Mittelalters 03; Salzburg u.

Steiermark im 16. Jahrh. 05; Genealog. Studien z. Gesch. d. steir. Uradels 05; Wyclif, De Potestate Pape 08; Gesch. d. steir. Herren- u. Grafenhauses Stubenberg 10; Das Kirchengut in Steiermark im 16. u. 17. Jahrh. 12; Wyclif, Opera Minora 13.

Loeske, Leopold, ⁄, ✐, ❁, Red. Berlin-Wilmersdorf, Detmolderstr. 55. (Hohensalza 24_{10} 65.) **B**: Moosflora d. Harzes 03; Studien z. vergleich. Morphologie u. phylogen. Systematik d. Laubmoose 10.

Loeske, Michael, Technik d. Uhrmacherei, **Uc**: EF. Berlin NO, Neue Königstr. 51 I. (Hohensalza 1_4 67.) **B**: D. gesamte Lit. über Uhrmacherei u. Zeitmeßkunde 97. **Bearb** u. **H**: Saunier, Lehrbuch d. Uhrmacherei i. Theorie u. Praxis, 3. A. 04 III; Großmanns Taschenwörterbuch f. Uhrmacher, 2. A. I 03, II u. III 08; E. James, Präzisions-Reglage, mit Anhang 10; Deutscher Uhrmacher-Kalender 12. Außerdem mehrere Übersetzungen.

Loßberg, Otto Victor v., ⁄, ⚔, ⚓, ♛, Kapt. a. D., Hrsg. u. Chefred. d. „Militär.-polit. Korresponb.". Berlin W 50, Nürnberger Platz 6. (Hanau 23_9 66.) **B**: Mit Santa Barbara in Südafrika 03; Weltkarte d. Kabel- u. Funkentelegr. 11.

Lossius, Margarethe (Pf. Grete Lassan), Nov., Skizze, Märchen. Dresden, Lindenaustr. 35. (Chemnitz 20_{10} 61.) ()

Loeßl, Vincenz, ♛, ⚿, ◉, k. ObStudR., ObRealschRekt. Ludwigshafen a. Rh. (Waldmünchen 24_{10} 53.) **B**: Prähist. Ausgrabgn im Rottale 91; A. Schmeller 91; Geschäftsaufsätze u. Geschäftsbriefe 91 III; D. deutsche u. franz. Unterr. 92; Kl. pädagog. Aufs. 93, 99, 02, 03, 04, 05, 08, 09; Deutsche Lesebücher 94, 95, 01, 04, 05, 06, 07, 08, 10; Leseb. f. Gewerbeschulen 95, 98, 99, 01, 03, 05 u. f. Handelsschulen 96 (2. A. 01), 08; Buchführg u. Wechsellehre 96, 03; Geogr. f. Mittelschulen 97/02; D. Regensburger Hausgrafenamt 97; Maria Stuart, Erläutergn 09; Meisterwerke d. Weltliteratur 12; Bürgerkde f. Mittelschulen 13.

Loth, Peter, ASV., ♛, ⁄, Red. Zweibrücken, Gabelsbergerstr. 9. (ebda 14_{11} 81.)

Lothar, Ernst, ✿, Nov., Essay, Kritik, Dr. jur. Wien I, Schwarzenbergstr. 8. (Brünn 25_{10} 89.) **B**: D. ruhige Hain, G. 10; D. Einsamen, Nn. 12, 2. A. 12; Die Rast, G. 13.

? Lothar, Rudolf, PA., CC., BP., DB., SDS., ☉, ⁄, Ψ, **Uc**: FEI, Dr. phil. Berlin-Wilmersdorf. Emserstr. 1. (Budapest 23_3 65.) **B**: Satan, Lsp.; Tantaliden, Lsp. 86; Zauberlehrl., Lsp. 88; Z. Gesch. d. Spieles i. Alt-Frankreich 90; Lügen, Sch. 91; D. verschleierte König, Dr. 91, 2. A. 92; Wert des Lebens, Dr. 92, 2. A. 94; Cäsar Borgias Ende, Dr. 93; Rausch, Dr. 94; Kritische Studien 95; Wunsch, M. 95; Frauenlob 95; Das Hohe Lied, Dr. 95; Ritter, Tod u. Teufel, Dr. 96; E. Königsidyll, Lsp. 96; Halbnaturen, R. 98; Die Gönnerin, Dr. 99; Der Golem, R. 00; König Harlekin, Maskenspiel 00, 3. A. 03; Das Wiener Burgtheater 00; Glück in der Liebe, Lsp. 02; H. Ibsen 02, 4. A. 07; Herzdame, Dr. 02; Die Königin von Cypern, Lsp. 03; D. Wien. Burgtheater 04; Tiefland, Musikdr. (mit Eugen d'Albert) 04; Tragaldabas, Musikdr. (mit Eugen d'Albert) 04; Das deutsche Drama der Gegenwart 05, 3. A. 09; Adolf Sonnenthal 05; Septett, R. 05, 2. A. 08; Die Rosentempler, Dr. 05; Die Fahrt ins Blaue, R. 07; D. große Gemeinde, Lsp. (m. Leop. Lipschütz) 07; Das Andere, Lsp. 08; Venus im Grünen, Lsp. 08; Das Fräulein in Schwarz, Kom. 08; Das Leben sagt Nein, R. 10; Izeyl, Musikdr. 10; Das Tal der Liebe, mus. Kom. 10; Doktor Ox, Optte 10; Kavaliere! Kom. (mit Rob. Saudek) 10; Der Gefangene d. Zarin, mus. Kom. (mit Karl v. Kaskel) 10; D. schönste Frau, Optte (m. Giac. Minkowski) 10; Kurfürstendamm, R. 10; Ich liebe dich! Dr. 10; Die drei Grazien, Lsp. (m. Osc. Blumenthal) 10; D. Herr v. Berlin, R. 11; D. verschenkte Frau, kom. O. (mit d'Albert) 11; König Harlekin, O. (m. Clutsam) 12.

Lotharski, Moritz, s. Morecki, Lothar.

Lotmar, Phil., ⚖, Dr. jur., o. UP. Bern. (Frankfurt a. M. 8_9 50.) **B**: Über Causa im röm. Rechte 75; Zur legis actio sacramento 76; Krit. Studien in Sachen der Kontravindikation 78; Vom Rechte, das mit uns geboren ist, Die Gerechtigkeit, 2 Vorträge 93; Der unmoral. Vertrag 96; Die Freiheit der Berufswahl 98; Der Arbeitsvertrag I 02, II 08. **H**: Brinz, Pandekten, 2. A. III, 2, 2 89, IV 92.

Lotter, Carl, VJ & S., Genealogie, ⁄, Privatier. Stuttgart, Augustenstr. 53. (ebda 8_3 42.) **B**: Familie Lotter in Schwaben 79; Bilder aus Alt-Stuttgart (m. Bach) 96; Stuttgarter Rundfahrt 06; Gesch. d. Stuttgarter Museumsgesellsch. 07.

Lotz, Andreas, ⚿, ♛, Dr. phil., SchulR., Landesschulinsp. Coburg. (Vacha 9_3 53.) **B**: D. Entstehg der Universität Jena 82; Praxis d. Fortbildungsschule (m. Patuschka u. a.): Religionsunterricht 90; Coburgische Landesgesch. 92; Herzog Ernst II. 93; üb. Lehrerkonferenzen 95; Herzog Alfred, 2. A. 00; Gesch. d. cob.-goth. Staatswappens 04; Lesebücher, 2. A. 11. *

Lotz, Walther, ⚿, Dr. rer. pol., o. UP., MitHrsg. (m. Brentano) d. „Münchener Volkswirtsch.-Studien". München, Maudlstr. 5 II. (Gera 21_3 65.) **B**: Gesch. u. Kritik d. deutsch. Bankgesetzes 88; D. Tech-

nik d. deutsch. Emissionsgeschäfts 90; D. Ideen d. deutsch. Handelspolitik 92; Verkehrsentwicklg in Deutschland 1800—1900, 3. A. 10; D. Handelspolitik d. Deutschen Reiches unter Caprivi u. Hohenlohe 01; u. a. Fachschr.

Lotz, Wilh., ✝, D., Dr. phil., o. UP. Erlangen, Löwenichstr. 22. (Cassel $^{12}/_{4}$ 53.) **V:** Inschriften Tiglathpileſers I 80; Quaest. de hist. sabbati 83; Gesch. u. Offenbarung im A. T. 91, 2. A. 92; Die Bundeslade 01; Das A. T. u. d. Wissenschaft 05; Die bibl. Urgeschichte 07; Hebr. Sprachlehre 08, 2. A. 13; Abraham, Isaak u. Jakob 10.

Lotze, Alfred, ASV., ♆, Nov., Dr. phil., ObRealschObLehr. Eisleben, Bismarckstr. 9. (Senftenberg i. Brandenburg $^{23}/_{4}$ 82.) **V:** Kritische Beiträge zu Meister Eckhart 07; Lieder d. Liebe 07; Ilse, die Gesch. e. jungen Ehe, N. 08; Gesch. der deutsch. Literatur 11; Fragen u. Antworten z. deutsch. Literaturgesch. 12.

Loetzow, Immanuel, ſ. Romanowski, Max.

Loubier, Jean, Kunstgewerbe, Buchgewerbe, Dr. phil., Prof., Kustos am K. Kunstgewerbe-Museum. Berlin-Friedenau, Wielandstraße 18. (Berlin $^{9}/_{4}$ 63.) **V:** D. Ideal der männl. Schönheit bei d. afz. Dichtern 90; D. künstlerische Bucheinband 04. *

Louis, Rudolf, PA., ⁂, Musik, Dr. phil. München, Keuslinstraße 7. (Schwetzingen $^{30}/_{1}$ 70.) Der Widerspruch in der Musik 93; D. Weltanschauung Rich. Wagners 98; Franz Liszt 00; Hektor Berlioz 04; Anton Bruckner 05, 2. A. 13; Harmonielehre (m. L. Thuille) 07, 4. A. 13; Grundriß d. Harmonielehre 08; D. deutsche Musik d. Gegenw. 09, 3. A. 12; Aufg. f. d. Unterricht in d. Harmonielehre 10. **H:** Julius Bahnsen, Wie ich wurde, was ich ward 05.

Loevenich, Joseph, Begr. u. Leit. des E. M. Arndt-Museums. Godesberg a. Rh., Arndtruhe. (Cöln a. Rh. $^{23}/_{7}$ 61.) **V:** Katalog d. Arndt-Museums 09, 4. A. 13. **H:** E. M. Arndt, Gedenkblätter deutscher Dichter z. 50. Todestage 10; An E. M. Arndt, zur Jahrhundertfeier 13.

Loevinson, Hermann (Ermanno), (Pſ. Romanus), ♛, Dr. phil., Lyceal Prof., Archivar am k. ital. Staatsarchiv. Rom, Piazza di Spagna 35. (Berlin $^{3}/_{6}$ 63.) **V:** Beiträge z. Verfass.-Gesch. d. westf. Reichsstiftstädte 89; Mindensche Chronik d. Busso Watensted 90; Crist. Colombo nella letteratura tedesca 93; G. Garibaldi e la sua legione nello Stato Romano 1848/49 I 02, II 04, III 07. **Ue:** P. Villari, Ist d. Gesch. eine Wissenschaft? 92.

Loew, Frau Henriette Katharina, geb. Eichhoff (Pſ. Hadwiga Eichen-Loew), VV., Roman. Wiesbaden, Adolf-Allee 23. (Neuß a. Rh. $^{7}/_{3}$ 72.) **V:** Weiße Rosen 04, 2. A. 08. ()

Loew (Loewe), Philipp, ♌, Kultur ♛, Roman, Red. am „Fremden-Bl.". Wien I, Schulerstr. 14. (Nemeth Ujvar, Ungarn $^{24}/_{2}$ 57.) ()

Lowack-Zollna, Frau Maria (Pſ. Raulow, Ivanowitsch), ASV., Nov., Skizze, Humor. Gleiwitz, Rohrstr. 1 II. (Michowitz $^{6}/_{7}$ 74.)

Löwe, Fritz, ASV., ♁, Epos, Archidiakonus. Rathenow, Kirchpl. 12. (Finkenwalde $^{16}/_{4}$ 65.) **V:** Nikephoros, E. 90; Frau Jutta, d. Päpstin, E. 92, 2. A. 94; Renatus, märk. Reiterlied, E. 94; Amatus, Erz. 95; Aus d. Not z. Höhe, Vsch. 97; Kunterbunt, Hum. 97; Friedrich d. Staufer, Dr. 00; Flagellanten, E. 02; Märker Treue 13.

Löwe, Hans (Pſ. Johannes Wöhle), BJ & SV., VJ & S., 𝒻, Nov., Humor, Politik, Polemik, Ausstellungswesen, Hrsg. d. „Polemischen Korresp.". Berlin W 62, Bayreutherstraße 43. (Ob.-Glogau $^{1}/_{3}$ 55.) **V:** Steht in Bulgarien e. Katastrophe bevor? 90. **MitV:** Wie ich an den korean. Kaiserhof kam 09; D. gefährliche Frau 11. ()

Loewe, Heinr. (Pſ. Dr. Heinr. Sachse), ♛, jüd. Wiss. u. zion. Politik, Dr. phil., Bibliothekar an d. Univ.-Bibl. Berlin NW 52, Flemingstr. 12. (Wanzleben $^{11}/_{7}$ 69.) **V:** Richard von San Germano 94; Liederbuch f. jüd. Vereine 94, 5. A. 98; Antisemitismus u. Zionismus 94, 3. A. 95; Zionistenkongreß u. Zionismus e. Gefahr? 97, 2. A. 97; Juden im Kaukasus 00; D. Liberalismus macht selig 00; Eine jüd. Nationalbibliothek 05; Dr. Vogelsteins Propaganda f. d. Zionismus 06; D. Ring d. Propheten Elijahu, M. 06; Aus d. Geschichte d. Berlin. Judenschaft 08; Chibbat Zijjôn 10; Treibende Kräfte 11; D. Sprachen d. Juden 11; D. Juden in d. kathol. Legende 12; E. Fahrt ins Geisterland, M. 13. **H:** Jüd. Volkszeitg 94—95; Zion 95/96; D. Jüd. Student 02/03; Jüd. Rundschau 02—08; Neu-Judäa, von E. L. K. 03; Literaturblatt d. Jüd. R. 05—08; A. H. Heymann, Lebenserinnergn 09; M. Wasserzug, Memoiren eines poln. Juden (hebr.) 11.

Löwe, Ludw., ⚕, ⚷. **Ue:** EF, Dr. med., Arzt. Berlin, Albrechtstraße 16. (ebda $^{11}/_{3}$ 44.) **V:** Beitr. z. Anat. d. Nase u. d. Mundhöhle 78, 2. A. 83; Beitr. z. Entwickelgsgesch. d. Nervensystems I 80, II 1. 83; Lehrbuch d. Ohrenheilkde 84; Z. Chirurgie d. Nase 05, 07 II.

Loewe, Philipp, ſ. Loew, Phil.

Loewe, Richard, german. ♆, Dr. phil. Sangerhausen, Markt. (Wanzleben $^{25}/_{12}$ 63.) **V:** D. Dialektmischung i. Magde-

burgischen Gebiete 89; Die Reste d. Germanen am Schwarzen Meere 96; D. ethn. u. sprachl. Gliederung der Germanen 99; German. Sprachwissenschaft 05, 2. A. 11; Deutsches Wörterbuch 10; Germanische Pflanzennamen 13.

Loewe, Theod., VB., PA., CP., ⁂, Nov., ⊙, ♆, Dr. phil., Theaterdirektor. Breslau, Tauentzienplatz 10 b. (Wien $^{9}/_{9}$ 55.) V: Geschichte d. wackern L. Labesam, 84, 2. A. 87: Königstraum, Sch. 86.

Loewe, Viktor, ♔, Dr. phil., Archivar a. Kgl. Staatsarchiv. Breslau, Kaiserstraße 26. (Laurahütte $^{18}/_{9}$ 71.) V: Organisat. u. Verwaltg d. Wallenstein. Heere 95; Behördenorgan. unt. Friedr. Wilh. I. (mit Schmoller und Krauske) 98/01 III; Bücherkde d. deutsch. Gesch. 03, 4. A. 12; Bibliographie d. hannov. u. braunschw. Gesch. 08; Krit. Bücherkde d. deutsch. Bildung: I. Geisteswissenschaften 12; Preuß. Staatsverträge unter Friedr. Wilh. I. 13.

Loewenberg, Jak., ASV., Nov., ♆, ⊙, ₱, Dr. phil., Schuldir. Hamburg, Parkallee 29. (Niederntudorf $^{9}/_{3}$ 56.) V: Über Ottways u. Schillers Don Carlos 86; Ged. 89; Vor d. Feind, Tr. 90; Lieder e. Semiten 92; In Gängen u. Höfen 93, 3. A. 10; Neue Ged. 95; Aus jüd. Seele 01, 3. A. 11; Vom goldenen Überfluß, Anthol. 02, 110.—130. Tausend 11; Gustav Frenssen 03; Geheime Miterzieher, päd. Studien 03, 5. A. 07; Rübezahl, Märchensp. 04, 2. A. 08; Deutsche Dichterabende, lit. Vortr. 05; Detlev v. Liliencron 05; Von Strand u. Straße, G. 05; Stille Helden, Nn. 06; Steht auf, ihr lieben Kinderlein, Anthol. (hrsgg. m. Gustav Falke) 07; Aus der Welt d. Kindes 10; Bittegrün, Kinderbuch 13.

Löwendahl, Richard (Pj. Richard Dahl), /, Roman, ⊞, Red. Wien V, Schönbrunnerstr. 46. (ebda $^{9}/_{4}$ 71.) V: D. Zunahme d. öffentl. Unsittlichkeit u. der Ursachen; Aus d. Mysterien d. österr. Irrenanstalten; Die Leidensgesch. e. Königstochter; Der Bankerott d. Psychiatrie; D. Prostitution in Wien; Hofkamarilla u. Justiz in Österreich; E. Plaidoyer f. e. Mörderin; Der Heiratsschwindler, R.; Wer ohne Sünde ist, R.; Die Sadistin, R.; Dienstmädchens Leidensweg; Soziale Probleme; Führer durch die Wachau, Kommentar z. n.-ö. Gesindeordnung.

Loewenfeld, Hans, Musik♔, Musik/, Dr. phil., Dir. d. vereinigten Stadttheater Hamburg-Altona. (Berlin $^{6}/_{2}$ 74.) V: Leonhard Kleber u. s. Orgeltabulaturbuch 97; sowie Bühnenbearbeitgn u. Kompositionen. H: Vulpius, Die Zauberflöte 11. ( )

Löwenfeld, Leopold, ⚷, Nervenkrankheit, Dr. med., HofR. München, Glückstr. 3 II. (ebda $^{23}/_{1}$ 47.) V: Untersuchg zur Elektrotherapie d. Gehirns u. Rückenmarkes 81/83; Erschöpfgszustände d. Gehirns 82; Studien üb. spontane Hirnblutgn 86; Mod. Behandlg d. Nervenschwäche 87, 4. A. 04; Nervöse Störungen sex. Ursprungs 91, 4. A. 06; Pathol. u. Therapie d. Neurasthenie u. Hysterie 92; Lehrb. der ges. Psychotherapie 96; Somnambulismus u. Spiritismus 00; Der Hypnotismus, Handbuch d. Lehre von d. Hypnose u. der Suggestion, mit bes. Berücks. ihrer Bedeutung f. Medizin u. Rechtspflege 01; Die geniale Geistestätigkeit m. bes. Berücks. d. Genies für bild. Kunst 03; Die psych. Zwangserscheinungen 04; Die geist. Arbeitskraft u. ihre Hygiene 05; Homosexualität u. Strafgesetz 08; Über das eheliche Glück, 3. A. 12; Üb. d. Dummheit 09; Üb. d. sexuelle Konstitution u. and. Sexualprobleme 11; Bewußtsein u. psych. Geschehen 13.

Löwenfeld, Theod., ⚖, Sozialpolitik, Dr. jur., RA., HonUP. München, Pfandhausstr. 3. (ebda $^{31}/_{7}$ 48.) V: Fachschrift. ( )

Loewenfeld, Will., BP., ⚖, Dr. jur., JustR., RA. u. Notar. Berlin NW, Rathenowerstr. 78. (Breslau $^{31}/_{12}$ 51.) V: Begriff politischer Verbrechen usw. 82; Rechtsverfolgung i. internat. Verkehr I 1 87, 2 91 (m. Reuling), 3/5 93/95 (mit Leske), II 1/4 94/97, III 1 01, 2. A. 05, IV (Eherecht) 04; Formularbuch für die freiw. Gerichtsbarkeit (m. Goldmann, Heinitz u. Rausnitz) 01—07, 4. A. 12.

Loewengard, Max, Musik, Musikkritiker d. „Hamburg. Corresp.". Hamburg, Isestraße 17. (Frankfurt a. M. $^{2}/_{10}$ 60.) V: Plaudereien u. Nörgeleien in musicis 88; Lehrb. d. Harmonie 01; Libretto z. D. 14 Nothelfer, kom. O. 96; Lehrb. d. Kontrapunkts 02; Lehrb. des Kanons u. d. Fuge 03; Lehrb. d. musik. Formen 04; Lehrbuch der Instrumentation 10. ( )

Löwenstein, Ludwig, ⚷, Dr. med., Arzt. Godesberg, Rheinallee 15. (Trier $^{1}/_{6}$ 67.) V: Beschneidg im Lichte d. heut. medizin. Wissenschaft usw. 97.

Loewenthal, Eduard, ⁂, Dr. phil. Berlin N, Müllerstraße 133 a. (Ernsbach $^{12}/_{3}$ 36.) V: System u. Geschichte d. Naturalism., 6. A. 97; Gesch. d. Philosophie im Umriß 96, 5. A. 11; Obligat. Friedensjustiz, nicht Schiedsgericht 97; D. deutsch. Einheitsbestrebgn u. ihre Verwirklichung i. 19. Jahrh. 99; D. Bankrott der Darwin-Haeckelschen Entwicklungstheorie u. d. Krönung d. monistischen Gebäudes 00; Die relig. Bewegung im 19. Jahrh. 00; Der Welt-Staatenbund in Sicht u. d. Mission d. Cogitantentums 00; Die neue Lehre, Relig.-Unterr. f. Cogitanten 01; Die Fulgurogenesis im Gegensatz zur

Evolutionstheorie u. d. Kulturziele der Menschheit 02; Organ. Neubildung und Regeneration 03; Grundzüge z. Reform d. deutsch. Strafrechts u. Strafprozesses 03; Gesch. d. Friedensbewegung 03; Das Radium und die unsichtbare Strahlung, aufgeklärt durch die Fulgurogenesis-Theorie 04; Die Wahrheit über gewisse okkultistische Probleme 06; Wahrer Monismus u. Schein-Monismus 07; Neues System der Soziologie 08; Moderne Philosophen 09; D. Auferstehg od. D. Rat der Götter 09; D. Entropiegesetz u. d. Prinzip d. menschl. Metamorphose 09; Mein Lebenswerk 10; System des naturalist. Transscendentalismus 12.

? **Löwi,** Rudolf (Ps. Ralph Lie), ♆, ☉, Übersetzgn. Rom, fermo in posta. (Kaaden $^{19}/_{11}$ 88.) **V:** Lotosblumen, G. und Aphorismen 11.

Loewicke, R., Rätsel, Dr. phil. Pankow b. Berlin, Breite Str. 16 A. (Elbing $^{15}/_{8}$ 36.) **V:** Knackmandeln u. harte Nüsse 76; Spielbuch 87; Rätselschatz 88/89.

Loewig, Frau Hedwig, geb. Lange, Roman. Schweidnitz, Glubrechtstr. 26. **V:** Raimund des Walen Fahrt ins Riesengebirge 11.

Loewig, Walter, ♆, ☉, ☺, ⁂, Dr. phil., ObLehrer. Schweidnitz, Glubrechtstr. 26. (Dresden $^{11}/_{9}$ 76.) **V:** üb. Mechanismus u. Teleologie in der Philosophie Lotzes 01; Der Tribun, Dr. 10. **H:** Die Waldmühle (m. J. Eichhorn) 00—05.

Löwis of Menar, Karl Woldemar v., Kunstarchäologie, hist. ◉, Genealogie u. Heraldik, Biblioth. d. livländ. Ritterschaft. Riga, Ritterhaus. (Panten i. Livland $^{19}/_{7}$ 55.) **V:** D. städt. Profanarchitektur in Riga, Reval u. Narva 92; Karte von Livland im MA. 95; The Augmentation of the arms of Lowis of Menar 98; Kokenhusen u. Umgebg 00; D. älteste Ordensburg in Livland 03; Die Livländ. Schweiz, Wenden u. Wolmar, 3. A. 12; Die Düna v. d. Ogermündg bis Riga 10.

Löwit, Moritz, allg. Pathologie, ☍, Dr. med., o. UP. Innsbruck, Fallmerayerstr. 14. (Prag $^{27}/_{10}$ 51.) **V:** Physiologie u. Pathologie d. Blutes u. d. Lymphe 92; Vorlesungen über allg. Pathologie I: Lehre vom Fieber 97; Leukämie als Protozoeninfektion 00.

Löwner, Heinrich, klass. Ψ, Dr. phil., k. k. GP. d. R. Wien IX, Latschkag. 7. (Budin $^{1}/_{9}$ 54.)

Loewy, Adolf, ☍, Physiologie, Dr. med., Prof., UDoz. u. Prakt. Arzt. Berlin W, Kurfürstenstr. 25. (ebda $^{29}/_{6}$ 62.) **V:** Über Respiration u. Zirkulation usw. 95; Blutzirkulation beim Menschen (mit v. Schrötter) 05; Höhenklima u. Bergwanderungen usw. (m. a.) 05; Blutgase u. Respiration 08; Lehrbuch für Physiol. (m. Zuntz) 09, 2. A. 13; Seeklima u. Seebäder (m. a.) 10.

Loewy, Alfred, ♐, Dr. phil., a.o. UP. Freiburg i. B., Thurnseestr. 20. ($^{20}/_{6}$ 73.) **V:** Versichergsmathematik 03, 2. A. 10.

Löwy, Emanuel, klass. Archäol., Dr. phil., UP. Rom, via Progresso 23. (Wien $^{1}/_{9}$ 57.) **V:** Untersuchgn z. griech. Künstlergesch. 83; Inschr. griech. Bildhauer 85; Lysipp u. s. Stellg i. d. griech. Plastik 91; Die Naturwiedergabe in der älteren griech. Kunst 00; D. griech. Plastik 11.

Loewy, Siegfr. (Ps. Siegfried), CP., ✉, /, Red. d. „Österr. Volkszeitg." u. Korresp. u. Vertreter d. „Frankfurter Nachrichten". Wien I, Steyrerhof 3. (ebda $^{1}/_{11}$ 57.)

Löwy, Wilh., Statistik, Dr. d. Rechts- u. d. Staatswiss., Sekr. d. Magistrats i. R. Wien IX, Fuchsthallerg. 2. (Schaffa i. Mähr. $^{12}/_{3}$ 50.) **V:** Kommunale Volkssch. in Wien 1879 u. 1869/78 80; Bewegung d. Bevölkerung in Wien 1876/80 77/81, sämtl. m. Dr. Sedlaczek; Bewegung der Bevölkerung in Wien 1881, 82 u. 1882, 83; Finanz- u. Steuerverhältn. v. Wien 61/84, 86; Statist. Jahrb. v. Wien (mit Dr. Sedlaczek, 88/90 auch mit Dr. Weiskirchner, 94/01 auch m. Dr. Hecke) 83/00; „Wien", statist. Bericht über demograph. Verhältn. (m. Dr. Sedlaczek) 87; Unterrichtswes. i. Wien, 90/91 II; Öffentl. Armenpflege u. Privat-Wohltätigkeit in Wien 48/98 99.

Loy, Arthur v., s. Düring-Oetken, Helene v.

Lübeck, Konr., (k.), Kirchen- u. Relig. ♛, D., Dr., Archimandrit, Prof., ObLehrer a. Kgl. Gymn. Fulda, Lindenstraße 9. (Hünfeld $^{13}/_{5}$ 73.) **V:** D. kirchl. u. weltliche Eparchialverfassg d. Orients z. Z. d. Konzils von Nicäa 01; Reichseinteilung und kirchl. Hierarchie des Orients bis zum Ausgange des 4. Jahrh. 01; Adoniskult und Christentum auf Malta 04; Die Dornenkrönung Christi 06; D. Weihe d. Kynikers Maximus z. Bischofe v. Konstantinopel 07; D. christl. Kirchen d. Orients 11.

Lübeck, Walter, militär. Zeit- u. Tagesfragen, Major a. D. Berlin-Schöneberg, Hewaldstr. 3. (Lübeck $^{2}/_{3}$ 66.)

Lubow, Karl, s. Lubowski, Karl.

Lubowski, Karl (Ps. Karl Lubow), PA., VB., Nov., ☉, /, Red. d. „Königsb. Allg. Ztg.". Königsberg-Mittelhufen, Straußstr. 15. (Schlochau $^{15}/_{11}$ 57.) **V:** Ostpreuß. Kriminalnov., 2. A. 90; Maskenscherze, Sch. 96; D. Kunst, einen Mann zu bekommen 04, 5. A.; Heimlich Recht, ein Roman zweier Weltanschaugn 05, 2. A.

Lubowski, Frau Käte, geb. Wesser

(Pf. Irma Stahl, J. Held), ASV., Rom., Nov., Humor, Landrichters-Gattin. Charlottenburg, Kuno Fischer-Str. 15. (Rittergut Linz $^{24}_{12}$75.) V: D Kampf d. Frau ums Recht, R. 03; Leute v. Pommernland 06; Kampfgenossen 09; Die Ihr gesegnet seid 09; Eicr v. Tollen 10; Tyrann Ehre 11; Reine Herzen 11; Ehre üb. Alles 11; Stärker als Du 11.

Lubszyńska, Marta, s. Waldenfels, Marta v.

Lubszynski, Jul., BP., Wirtschaftspolitik, Handelsrecht, soz. Recht, Dr. jur., RA., Syndikus d. Bundes d. Industriellen, Hrsg. d. „Unlaut. Wettbewerb". Berlin W, Potsdamerstr. 23 a. (Posen $^{4}_{11}$ 69.) V: Fachschriften. ( )

Lucas, Herm., ✠, Dr. jur., WGR., Dir. i. Justizminist. a. D., Exz. Wernigerode, Schülerstr. 6. V: D. subjektive Verschuldg 83; Anleitg zur strafrechtl. Praxis: I. Das formelle Strafrecht 02, 4. A. 13, II. Das materielle Strafrecht 04, 3. A. 11.

Luchner, Oskar Friedrich (Pf. Pacifikus Kirßlatterer), ✓, ⊙, Dr. jur. Innsbruck, Staatsbahnstr. 8. (ebda $^{21}_{3}$ 80.) V: O alte Burschenherrlichkeit, Lsp. 04; D. rechte Mann, Lsp. (m. K. Schönfeld) 08; Streusand drauf! 11, 2. A. ( )

Luck, Paul Richard, Nov., Essay, Skizze, ♆, Operettenlibr. Hamburg, Moorende 11. (ebda $^{17}_{9}$ 80.) V: Lieder eines Einsamen 11; Dämon Liebe, R. 11.

Lucka, Emil, ⁂, ♆, ⊙, Roman, Nov. Wien IX, Rossauerg. 4. (ebda $^{11}_{5}$ 77.) V: Sternennächte, Dichtungen 03; Gaia, d. Leben d. Erde, e. Dichtg 03; Otto Weininger, sein Werk u. s. Persönlichkeit 05; Beethoven, Dr. 06; Tod u. Leben, R. 07; D. Phantasie, e. psycholog. Untersuchg 08; Isolde Weißhand, R. 09, 2. A. 12; Das Unwiderrufliche, 4 Zwiegespräche 09; Eine Jungfrau, R. 09, 2. A.; Adrian u. Erika, R. 10; Winland, Nn. u. Legdn 12; Buch der Liebe 12; D. drei Stufen der Erotik 13.

Lucke, Wilh., Deutsche ♆, Dr. phil., Prof., Schultechn. Mitarb. i. Kgl. Prov.-Schul-Koll. Hannover. (Gr.-Alsleben $^{25}_{5}$ 78.) V: D. Entstehg d. 15 Bundesgenoss. d. Joh. Eberlin v. Günzburg 02; D. deutsche Sammlg d. Klagschriften Ulr. v. Hutten 05. H: D. scharf Metz 1522 06; Beklagg e. Laien 07; J. Römer, Von d. 4 größten Beschwernissen e. Pfarrers 08; Stifel, V. d. christförmg. Lehre Luthers 09; Practica Dr. Schrotentrecks (1523) 12.

Luecke, Otto, ♆, Dr. phil., GymnDir. Linden vor Hannover. (Magdeburg $^{1}_{11}$ 55.) V: Absol. Participia im Gotischen u. ihr Verh. z. griech. Orig. 76; Goethe u. Homer 84; Bürgers Homerübersetzg 91. (*)

Lückerath, Wilh., (k.), ♚, Pfr. Waldfeucht i. Rhnld. (Brauweiler $^{4}_{10}$ 48.) V: Herren v. Heinsberg 88/91, 2. Neudr. 12: Die höh. Stadtsch. zu Heinsberg 93; Beiträge z. Gesch. v. Heinsberg u. Umgebg 97, 98; Z. Gesch. der Pfarre Saeffeln 10.

Luckwaldt, Friedrich, neuere ♚, Dr. phil., ThSchP. Danzig, Rennerstiftsgasse 3. (Stettin $^{25}_{11}$ 75.) V: Österreich u. die Anfänge des Befreiungskrieges 98; D. Frieden v. Campoformio 07; D. Geist v. 1813 13.

Ludaßy, Jul., s. Gans v. Ludaßy.

Lüdemann, Herm., systemat. ✝, D., Dr. phil., o. UP. Bern. (Kiel $^{15}_{9}$ 42.) V: D. Anthropologie d. Apostels Paulus u. ihre Stellung innerhalb seiner Heilslehre 72; Die „Eidbrüchigkeit" unserer neukirchl. (liberalen) Geistlichen 81, 3. A. 84: Die neuere Entwicklung der Theologie 85; Reformation u. Täufertum u. ihr Verhältnis z. christl. Princip 96; Individualität und Persönlichkeit 01; Was heißt biblisches Christentum? 05 (auch engl.); Religion u. Leben 08: D. Erkennen u. d. Werturteile 10. ( )

Lüders, E. E., s. Bourset, Adf.

Lüders, Heinr., indische ♆, Dr. phil., o. UP. Charlottenburg, Sybelstr. 19. (Lübeck $^{25}_{6}$ 69.) V: Vyâsa-Çikshâ 95; Grantharecension des Mahâbhârata 01; Das Würfelspiel im alten Indien 07; Bruchstücke Buddhistischer Dramen 11. Ue: F. Max Müller, Beiträge zu e. wissensch. Mythologie 98/99. H: Grundriß d. Indo-Arischen Philologie u. Altertumskde 11 ff.

Ludewig, P. Anton, (k.), ♆, SJ., Prof. d. öff. PrivatGymn. an d. Stella matutina. Feldkirch, Vorarlberg. (Kl.-Giesen b. Hildesheim $^{23}_{4}$ 54.) V: Schliemanns Ausgrabgn u. d. homer. Kultur 93; Briefe u. Akten zur Gesch. des Gymn. u. d. Kollegs der Ges. Jesu in Feldkirch I 08, II 09, III 10, IV 11.

Lüdicke, Arthur, ⚙, o. ThSchP., Geh. HofR. Braunschweig, Bültenweg 22. ($^{11}_{12}$ 51.) V: Mechan. Technologie 07 II. ( )

Lüdtke, Franz (Pf. Franzesko Luiggi), ASV., ♆, ✓, ♚, ▮, Dr. phil., ObLehrer am Realgymn. Berlin-Pankow, Berlinerstr. 104. (Bromberg $^{5}_{8}$ 82.) V: D. strateg. Bedeutg d. Schlacht b. Dresden 04; Prof. Sombarts „Deutsche Volkswirtschaft im 19. Jahrh.", e. Kritik 05; D. Geologie im erdkdl. Unterr. höh. Lehranstalten 07; Lieder eines Suchenden, G. 09; Führer durch Bromberg u. Umgebung 09; Krit. Geschichte der Apperzeptionsbegriffe 11; Polen u. d. Erwerbg d. preuß. Königswürde durch d. Hohenzollern I 12, II 13. H: Ernest Renan, Das Leben Jesu 07.

Ludwich, Arthur, klass. ♆, Dr. phil., o. UP. a. D., GRegR. Königsberg i. Pr., Hinterroßgarten 24. (Lyck $^{18}_{5}$ 40.) V: Aristarchs Homerische Textkritik 89/91 II; D. Homervulgata als voralexandrinisch er-

wiesen 98; Homerischer Hymnenbau nebst seinen Nachahmungen bei Kallimachos, Theokrit, Vergil, Nonnos u. a. 08. H: Maximi et Ammonis carminum reliquiae 77; Homeri Odyssea 89/91 II; Ilias 02/07 II; Ausgewählte Briefe von u. an Chr. A. Lobeck u. K. Lehrs 94 II; Kl. Schriften v. K. Lehrs 02; Homerische Batrachomachia d. Karers Pigres nebst Scholien u. Paraphrase 96; Eudociae, Procli, Claudiani carminum graec. reliquiae, accedunt Blemyomachiae fragmenta 97; Nonni Panopolitani Dionysiaca 09/11 II; Apolinarii Metaphrasis Psalmorum 12; Musaios, Hero u. Leandros 12.

Ludwig, Onkel, s. Auer, Ludw.

Ludwig, Albert, Lit.♔, Dr. phil., Dir. des Realgymnasiums zu Berlin-Lichtenberg. (Berlin $^{24}/_{12}$ 75.) V: Lope de Vegas Dramen aus d. karolingischen Sagenkreise 99; Das Urteil üb. Schiller im 19. Jahrh. 05; Schiller u. d. 1. Dezennium d. 19. Jahrh. 08; Schiller u. die deutsche Nachwelt 09; Schillers Leben u. Werke 11; Schiller, sein Leben u. Schaffen 12.

Ludwig, August, Musiklit. Berlin W, Lindauerstr. 12. (Waldheim i. S. $^{15}/_{1}$ 65.) V: Stachel u. Lorbeer 97; Kunst u. Schein 99; Zschopauwellen 00; Klaviermärch. 00; Sängerkrieg 00; Deutsches Blumenspiel 01; Goldkäfer u. Professorlein; Das erste Engagement; Goethelieder, Singspiele; Mädchenbilder 04; Artige u. unartige Gedichte I—VIII 05; Bohêminchen; Leichte Ware, G. 06; Rauschgold, Lsp.-Oper 06; Fromme u. unfromme Gedichte I—III 07; Verrücktheiten u. Entzücktheiten I/II 07; Das Rätsel d. Inneren Stimme 07; Harfenklang u. Hammerschlag, G. 07; D. Neue Logau od. Die Welt in Reimsprüchen 08; Cabaret-Muse, G. 08; Dresdner Tonspiele 08; Das Hohelied Salomos?! 09; Der Neue Tannhäuser; Der Neue Walther von der Vogelweide: Der Neue Ritter Frauenlob; Kußhändchen, Nasenstüber u. Schabrübchen in Reimsprüch. 09; Deutsches Blumenversbuch 11; Margariten-Versbuch 11; Reisegeleit zur Reisezeit 12; Der schwarze Diamant 13.

Ludwig, August (Ps. August Rabe), Thür. Dial. ♆, ☉, ✝, Diakonus. Jena, Haseweg 9. (Hochdorf, S.-W. $^{9}/_{7}$ 67.) V: Schnärzchen 02, 13. Tausend 10; Schnurren 03, 10. Tausend 12; Schnaken 04, 9. Tausend 12; Schnozeln 05, 6. Tausend 09; Schnitzer 08, 5. Tausend 10; Schnippchen 09, 4. Tausend 10; Schnorrgieken 10, 4. Tausend 11; Schnapp 12; — Schnozelborn, Vst. 05, 13. Tausend 11; Daheim u. draußen, Vst. 08, 7. Tausend 10; Die Cyprer, Schw. 08; D. Rote Kreuz im Krieg u. Frieden, 2 Theaterst. 09, 6. Tausend 11; Und in Jene lebt sich's bene, Lsp. 09; Am Bienenstand, Lehrbuch 09, 4. Tausend 10; So ziehet hin, relig. Betrachtgn 11; Henry Dunant, Deklam. 12; Sanitäter auf Reisen, Schw. 12. H: Unsere Bienen, Handbuch 06, 3. Tausend 10; Liederbuch für Sanitätskolonnen 12.

Ludwig, August Friedrich, (k.), Kirchen-♔, Patrologie, Dr. jur. et rer. polit., Kgl. Lyzeal P. Freising, Domberg. (Mainbernheim $^{15}/_{12}$ 63.) V: Gesch. d. Sacrilegs nach d. Quellen d. kath. Kirchenrechts 93; Von d. protestant. Theologie z. kath. Priestertum 96; Urkundl. Gesch. d. Orts u. d. Pfarrei Goßmannsdorf i. Haßgau 03; Weihbischof Zirkel v. Würzburg in seiner Stellung z. theol. Aufklärg u. z. kirchl. Restauration I 04, II 06; Neue Untersuchgn über den Pöschlianismus 06; Weibl. Kleriker in d. kathol. Kirche 10; Gemma Galgani, e. Stigmatisierte d. jüngsten Zeit 12; D. chiliast. Bewegg in Franken u. Hessen im 1. Drittel d. 19. Jahrh. 13.

Ludwig, Emil, ♆, ☉, Dr. Ascona, Schweiz. (Breslau $^{25}/_{1}$ 83.) V: Ein Friedloser, dram. Dichtg 03; Ein Untergang, Dr. 04; Napoleon, Dr. 06; Der Spiegel von Shalott, dram. Dichtg 07; Die Borgia, Sch. 07; Tristan u. Isolde, dramat. Rhapsodie 09; D. Papst u. die Abenteurer, Kom. 10; Atalanta, trag. Dichtg, Ariadne, romant. Ballett 11; Manfred u. Helena, R. 11, 2. A. 12; Bismarck, e. psycholog. Versuch 11, 7. A. 13; Wagner oder Die Entzauberten 13, 3. A.; D. Reise nach Afrika 13, 3. A.; Dehmel, Briefe üb. e. Dichter 13; D. verlorene Sohn, Kom. 13. Ue: Brillat-Savarin, Physiologie d. Geschmackes 13.

Ludwig, Erna, s. Pariser, Erna.

Ludwig, Ernest, ☙, **Dr. chem. et med.**, o. UP. d. R., k. k. HofR., M. d. östr. HH. Wien XIX, Billrothstr. 72. (Freudenthal, Öst.-Schl. $^{19}/_{1}$ 42.) V: Med. Chemie 85, 2. A. 94; Lehrb. d. Chemie f. Aspiranten d. Pharmazie 11.

Ludwig, Franz, Staats- u. Verwalt.-Recht, ⚖, Finanzwissensch., ♆, Dr. jur. publ. et rer. cam. Berlin-Schöneberg, Bahnstr. 29. (Schimsdorf, Böhm. $^{3}/_{11}$ 68.) V: Im Fliederbusch, G. 92; D. Grafschaft Glatz 95/97: Commun. Fürsorge f. Arbeiterwohngn 98; Gewerbsmäßige, communale u. caritative Gesindevermittlung 03; D. Gesindevermittlg in Deutschland 04; Zur Lübecker Verfassgsreform 05; D. gewerbsmäßige Arbeitsnachweis 06; D. landwirtschaftl. Arbeitsnachweis u. s. gesetzl. Regelung 07; D. Reichstagswahlen v. 1907 u. d. Sozialdemokratie 07; Kommunismus, Anarchismus, Sozialismus, 1. u. 2. A. 08; Kommunalpolitik u. Sozialdemokratie 10; D. neue Stellenvermittlergesetz 10; D. Sozialdemokratie eine republikan. Partei 11; Maria Zell 12.

Ludwig, Friedr., ♂, ☿, ♑, Biologie,

Mykologie, Biometrik, Phytopathologie, Dr. phil., Prof., HofR., GObLehr. Greiz, Leonhardsberg 62. (Schleusingen $^{24}_{10}$51.) V: Lehrb. d. nied. Kryptogamen 92; Lehrb. d. Pflanzenbiologie 95; Die Milbenplage der Wohnungen, ihre Entstehung und Bekämpfung 04.

Ludwig, Herbert, s. Müller, Herb. Ludw.

Ludwig, Hubert, ♈, Dr. phil., o. UP., GRegR., Dir. d. zool. u. vergl.-anatom. Inst. u. Mus. Bonn, Colmantstr. 32. (Trier $^{22}_{3}$ 52.) V: Fachschr.

Ludwig, Frl. Ilse, ASV., /, Humor., Kritik, Uc: IFE. Heppenheim a. B., Ludwigstr. 32. (ebda $^{8}_{11}$ 66.) ()

Ludwig, Josef, s. Haase, Jos. L.

Ludwig, Karl, s. Arendt, Wilh.

Ludwig, Karl, s. Doménigg, Karl.

Ludwig, Frl. Therese, (k.), ASV., Dialekt ♆, Hum., Lehrerin. Kreuznach, Kinscherfstr. 16. (Algermissen $^{23}_{12}$ 70.) V: Die neuste Mode u. a. Couplets 11; Zwei Weihnachtsbriefe, Festsp. 12; Int Därp um Heimoat, plattd. G. 13; Jettens Traum, Schw. 13; Humorist. hochdeutsche Gedichte 13; Mein Heimatsdorf, Volkslied 13. *

Ludwig, Vinzenz Oskar, DÖSchG., /, ♔, ●, ☺, Dr. phil., Prof. u. lat. Chorherr. Stift Klosterneuburg. (Hillersdorf, Östr.-Schles. $^{18}_{7}$ 75.) V: Statutenbüchlein 03; St. Vinzenz v. Paul u. die heiligste Eucharistie 04, holl. 05; Reisebilder 06; Lebensweisheit d. Markgr. Leopold d. Heiligen 08; Repetitorium d. Kirchengesch. 12. Red: Klosterneuburg. Jahrbuch.

Ludwig Salvator, Erzherz. v. Österr., Länder- u. Völkerkde, Reiseberichte. Zindis b. Triest. (Florenz $^{4}_{8}$ 47.) V: D. Serben an d. Adria 70/78; D. Balearen 70/91 IX; Golf von Buccari-PortoRè 71; Djebel Esdum 73; Levkosia 73; Yachtreise in die Syrten 74; Die Kaymenen 75; Spazierfahrt im Golfe von Korinth 76; Los Angeles, eine Blume aus dem gold. Lande 78; Karawanenstraße von Ägypten nach Syrien 79; Bizerta und seine Zukunft 81; Palma (Sep.-Abdruck aus d. Balearen) 82; Hobarttown 86; Lose Blätter aus Abbazia 86; Las Baleares (span.) 86; Paxos und Antipaxos 89; Helgoland 90; Yachtreise an den Küsten von Tripolitanien und Tunesien 90; Menorca (Sep.-Abdruck aus d. Balearen) 90; Liparische Inseln 93/96, 8 Hefte; Schiffbruch oder ein Sommernachtstraum 94; Spanien 94; Um die Welt ohne zu wollen 94; Columbretes 95; Rondayes de Mallorca (mallorkinisch) 95; Märchen aus Mallorka 95; Benzert 97; Cannosa 97; Die Balearen 97 II; Alboran 98; Ustica 98; Bougie, die Perle Nordafrikas 00; Ramleh als Winteraufenthalt 00; Giglio 00; Panorama von Alexandrette 01; Sommertage auf Ithaka 03; Zante I 04, II 05; Das, was verschwindet 04; Wintertage auf Ithaka 05; Catalina Homar 05; Über den Durchstich der Landenge von Stagno 06; Parga 07; Versuch e. Gesch. v. Parga 08; Die Felsenfesten Mallorcas 09; D. Kanal v. Calamotta 10; Einiges üb. Weltausstellungen 11; Sommerträumereien am Meeresufer 12; Porto-Pi 13.

Lüfteneck, s. Pronold, Ludwig.

Luhde-Ilg, Frau Albertine, (k.), DÖSchG., /, ♆, ☉, Hauptmannsgattin. Steyr, Bahnhofstr. 18. (Wien $^{8}_{4}$ 74.) V: Höhenflug, Erzn. u. G. 12; Steyrs Genien, dramat. Festsp. 12.

Lühr, Heinr., ⚓, ✉, Red. a. der „Kiel. Zeitung". Kiel, Chemnitzstr. 1. (Schleswig $^{14}_{9}$ 71.) V: Reiseführer: Kiel 13, Holsteinsche Schweiz 13.

Luick, Karl, engl. u. deutsche Ψ, Dr. phil., o. UP. Wien XIX/1, Gatterburggasse 6. (Wien-Floridsdorf $^{27}_{1}$ 65.) V: D. engl. Stabreimzeile im 14., 15. u. 16. Jahrh. 89; Untersuchgn z. engl. Lautgesch. 96; Studien z. engl. Lautgesch. 03; Deutsche Lautlehre, m. bes. Berücksichtgg d. Sprechweise Wiens u. d. österr. Alpenländer 04; Gesch. d. heimischen engl. Versarten 05; Histor. Grammatik der engl. Sprache 13.

Luiggi, Franzesko, s. Lüdtke, Franz.

Luigi, Gola, s. Luis, Olga.

Luis, Frl. Olga (Ps. Gola Luigi), /, ☉, ♆. Leipzig, Egelstr. 10 II. (Hamburg $^{16}_{6}$ 58.)

Lukács, Georg v., Kunst⁂, Dr. pol. et phil. Heidelberg, Moltkestr. 8. (Budapest $^{13}_{4}$ 85.) V: Die Seele u. d. Formen 11.

Lullies, Hans, ●, Dr. phil., GP. Königsberg i. Preuß., Henschestr. 18. (Kalweitschen $^{18}_{10}$ 58.) V: Chines.-tibet. Grenzgebiet 80; Kenntnis der Griechen u. Römer vom Pamir-Hochland 87; Fortschritte der Geographie v. Asien 76/90 91; Landeskde v. Ost- u. Westpreußen 91, 7. A. 12; Studien über Seen 94; Zum Götterglauben d. alt. Preußen 04.

Lülmann, C., †, D., Dr. phil., Pastor an St. Jacobi. Stettin, Jacobikirchhof 2. (Bremen $^{2}_{7}$ 61.) V: Über d. Begriff amor dei intellectualis bei Spinoza 84; D. Bild d. Christentums bei d. großen deutschen Idealisten 01; Predigten über Zeitfragen 05; Schleiermacher, d. Kirchenvater d. 19. Jahrh. 07; Neutestamentl. Probleme 09; Bilder aus d. Geschichte der St. Jacobikirche in Stettin 12.

Lulvès, Jean, ♔, Dr. phil., ArchivR., Archivar a. Staatsarchiv. Hannover-List, Cranachstr. 2 I. (Berlin $^{16}_{3}$ 66.) V: Die Summa cancellariae d. Joh. v. Neumarkt 91; Gegenw. Geschichtsbestrebgn i. Aachen 93; Päpstl. Wahlkapitulationen 09; Die Verwaltg der Staatsarchive Italiens

im letzten Jahrh., Vortr. 09; Zwei Töchter d. Stadt Hannover auf deutschen Königsthronen 10; Machtbestrebgn d. Kardinalats bis z. Aufstellg d. ersten päpstl. Wahlkapitulationen 10; Entstehg d. angeblichen Professio fidei Bonifaz' VIII. 10: D. einzige glaubwürdige Bildnis Friedrichs d. Gr. als König 13. **Mitarb:** Repertorium Germanicum I 95.

Lunge, Geo, ⚗, ⚙, Dr. phil., Dr.-Ing. h. c., ThSchP. a. D. Zürich, Carmenstr. 37. (Breslau $15|_9$ 39.) **V:** Industrie d. Steinkohlenteers u. Ammoniaks 67, 5. A. (m. H. Köhler) 12 II; Handb. d. Soda-Industr. 79/80 II, 3. A. 03—09 III; Taschenb. f. Sodafabrik. 83, 4. A. (m. E. Berl) 07; Ber. üb. d. chem. Industrie, Schweiz. Landesausstellg 83; Ber. üb. d. chem. Industrie, Pariser Ausstellg 89; D. chem. Laboratorien des eidgen. Polytechnikums (mit Bluntschli u. Lasius) 89; Sulphuric. Acid and Alkali 79/80 III, 3. A. 03—11 III; Coal Tar and Ammonia 82, 4. A. 09; Alkalimakers' Handbook (m. Hurter) 84, 2. A. 91; Chemisch-technische Untersuchgsmethoden 99/00 III, 3. (6.) A. (m. Berl) I 10, II 10, III 11, IV 11; Z. Gesch. der Entstehg u. Entwicklg d. chem. Ind. in der Schweiz 01; Techn.-chem. Analyse 04 (engl. 05, ital. 05); Handbook of Technical Gas Analysis (mit Winkler) 85, 2. A. 02, 3. A. (allein) 12; Bericht d. internat. Analysenkomm. 06; Technical Methods of Chemical Analysis (m. Keane) I 08, II 11; Technical Chemist's Handbook 10.

Luntowski, Adalbert, SDS., ♆, Kritik, Kultur⁂. Schönblick, Post Woltersdorf b. Erkner (Mark). (Danzig $16|_{11}$ 83.) **V:** Beobachtgn eines Beobachteten 04, 2. A.; Zwischen Tag u. Nacht, G. 05; Maler Müller 08; Menschen I 10, II 13; Heroische Novellen 10; D. Jugendbibel 11; Und ein Sieg muß es sein, G. 11; Die Germanische Moderne 13; D. Not d. schöpferischen Menschen 13. **Ue:** Carlyle: Friedrich d. Gr. 11; Französ. Revolution 11, 6. T. 13; Schiller 12; Heldenverehrg 12; Gobineau, D. Renaissance 13. **H:** Varnhagen von Ense, Blücher 12.

Lüpke, Hans v., ⁂, †, ländl. Wohlfahrtspflege, Superint., Hrsg. d. „Dorfkirche". Auma, Sachs.-Weim. (Müden a. Aller $28|_{12}$ 66.) **V:** D. Arbeit d. Pfarrers f. d. Wohlfahrt d. Landvolks 00; Tat u. Wahrheit, eine Grundfrage d. Geisteswissenschaft 03.

Luers-Schmitz, Frau Catharina (Pf. Ludwig Wilhelm), Roman, Nov., Lustsp. Elberfeld, Lagerstr. 29 III. (Cöln a. Rh. $4|_{11}$ 61.) *

Luschan, Felix v., Anthropol., Ethnographie, Dr. med. et phil., Ehren-Dr. der Univ. Athen, Dir. am Mus. f. Völkerkde u. o. UP., GRegR. Berlin-Südende, Oehlertstr. 26. (Wien $11|_8$ 54.) **V:** Reisen in Lykien (m. Petersen) 89; Beitr. z. Völkerkunde 97; Schädel v. polynes. Inseln 07; Entstehg d. ion. Säule 11.

Luschin v. Ebengreuth, Arnold, ⚔, Kult.♛, Dr. jur., Dr. phil. h. c., o. UP. i. R., HofR., Mitgl. d. HH. Graz, Merang. 15. (Lemberg $26|_8$ 41.) **V:** Entstehungszeit d. österr. Landesrechts 72; Vorschläge u. Erfordernisse f. e. Gesch. d. Preise in Östr. 74; Gesch. d. ält. Gerichtswesens in Österr. 79; Vorläuf. Mitteil. üb. d. Gesch. deutsch. Rechtshörer in Italien 92; Österr. Reichsgesch. 96; Grundriß d. österr. Reichsgesch. 99; Die Chronol. der Wiener Pfennige 99; Wiens Münzwesen, Handel u. Verkehr im spätern Mittelalter 02; Allg. Münzkunde u. Geldgeschichte 04; Die Münze als hist. Denkmal usw. 05; Umrisse e. Münzgesch. d. altösterr. Lande im MA. 09; Der Denar der Lex Salica 10; Wiener Münzwesen im MA. 13.

Lusi, Susanne Sophie Gräfin v., geb. Birk, ♆, Roman. Paris, 58 rue de la chaussée d'Antin. (Okarben $4|_{11}$ 78.) **V:** Liederstrauß, G. 02, 3. A. 06; Va banque! R. 08.

Lütetsburg, A., s. Klinck, Fanny.

Lütgendorff, Willibald Leo Frhr. v. (Pf. Willibald Leo), Kunst♛, ♆, Prof., Kunstmaler. Lübeck, Geninerstr. 15. (Augsburg $8|_7$ 56.) **V:** D. Literatur Walthers v. d. Vogelweide 80; Gedichte e. Malers 85; Familiengesch., Stammbaum u. Ahnenprobe 90, 2. A. 11; Heinz v. Rothenstein 91; D. Stammbuch Dav. v. Mandelsloh 93; Lübecker Bilderbogen 96; Kunstgeschichtl. Führer durch d. Lüb. Museum I/II 99/08; Die Geigen- u. Lautenmacher 04, 2. A. 12; D. Maler u. Rad. Ferd. v. Lütgendorff 06; Lübeck z. Z. unserer Großeltern 06; Der Maler Carl Jul. Milde 08; u. m. a. **Ue:** Grundtvigs Dän. Volksmärchen 76; Hovard Isfjordings Sage 78. ()

Luetgert, Wilhelm, †, D., o. UP. Halle a. S., Hoheweg 17. (Heiligengrabe $9|_4$ 67.) **V:** D. Methode d. dogmat. Beweises in ihrer Entwicklg unt. d. Einfluß Schleiermachers 92; Glaube u. Heilsgesch. 95; Das Reich Gottes nach d. synopt. Evangelien 95; Sündlosigkeit u. Vollkommenheit 97; Die Johanneische Christologie 99; Geschichtl. Sinn u. Kirchlichkeit in ihrem Zusammenhang 99; D. Erschütterg des Optimismus durch das Erdbeben v. Lissabon 01; D. Anbetung Jesu 04; D. Liebe im N. T. 05; D. Furcht Gottes 05: Gottes Sohn u. Gottes Geist 05; D. Problem der Willensfreiheit in der vorchristl. Synagoge 06; D. Lehre v. d. Rechtfertigg durch d. Glauben 03; D. Bibelfrage in der Gegenwart (m. Klostermann u. a.) 05; Im Dienste

Gottes 07; Jesus Christus f. uns. Zeit (mit Haußleiter u. a.), 3. A. 07; Natur u. Christentum (mit G. Lasson u. a.) 07; Christl. Freiheit 08; Freiheitspredigt u. Schwarmgeister in Korinth 08; Die Irrlehrer der Pastoralbriefe 09; Die Vollkommenen im Philipperbrief u. die Enthusiasten in Thessalonich 09; Natur u. Geist Gottes 10; Aust u. Geist im Kampf 11; D. Römerbrief als histor. Problem 13. H: Beitr. z. Förderung christl. Theol.

Luther, Arthur, Lit.☆, Kritik, Theater, ✓, Ue: RFSchw, Dr. phil., Univ.Lektor, Prof. a. d. Frauenhochschule. Moskau, Dobraja Slobodka 6. (Orel $^{16}{}_{5}$ 76.) V: Byron, Heine, Leopardi 04; Goethe, 6 Vortr. 05; Franz Grillparzer 07; Jesus u. Judas i. d. Dichtg 09. Ue: Oléuine d'Alheim, D. Vermächtnis Mussorgskis 11; Hippius, D. Teufels Puppe 12.

Luther, Carl J., RP., Sport, ✓, Vortragsmstr., Hrsg. d. „C. J. L.-Sportkorrespond.". München, Elisabethstr. 15. (Gießen $^{9}{}_{11}$ 82.) V: D. Meer, Einakt. 07; Wintersport im bayer. Hochland 10; Der mod. Wintersport 11; Anfänge d. Skilaufes in Mitteleuropa 11; Der Lichtbildner 12; Wintersportphotographie 12; Ski u. Skilauf 13; D. Skitourist 13.

Luther, Joh., Germanistik, Reformat.-Lit., Dr. phil., Prof., ObBibliothekar a. d. Univ.Bibl. Greifswald. (Seehausen $^{12}{}_{10}$ 61.) V: Sprache Luthers in der Septemberbibel I 87; Die Reformationsbibliographie u. d. Gesch. d. deutschen Sprache 98; Erfindg d. Buchdruckerkunst (m. H. Meisner) 00; Beziehgn Martin Luthers z. Wartburg u. Coburg 00; Der Buchdruck u. Buchschmuck d. alten Meister 01; Die Titeleinfassungen der Reformationszeit 09 f.; Aus der Druckerpraxis der Reformationszeit 10; Neue Wege d. Lutherbibliographie 10. H: Jahresber. üb. d. Erscheingn auf d. Gebiet d. german. Philol. 99—05; Mitt. d. Ver. f. religiöse Kunst in d. evangel. Kirche 04—06.

Luther, Paul, Dr. phil., Erster Pfarrer d. Trinitatiskirche. Charlottenburg, Leibnizstr. 79 II. (Prenzlau $^{18}{}_{5}$ 68.) V: Briefe an einen jungen Theologen 95; Deutsche Volksabende 98, 2. A. 03.

Luther, Robert, ⚗, Dr. phil., o. Th.-SchP. Dresden, Bernhardstr. 3. (Moskau $^{2}{}_{1}$ 68.) V: Die chem. Vorgänge in der Photographie 99; Hand- u. Hülfsbuch zur Ausführung physiko-chemischer Messungen (mit W. Ostwald) 02, 3. A. (m. K. Drucker) 10; D. Aufgaben d. Photochemie 05; Photographie als Lehr- u. Forschungsgegenstand 09. ( )

Lüthje, Hugo, Innere ✍ und Stoffwechselphysiol., Dr. med., o. UP. Kiel. (Wedel, Holst. $^{31}{}_{12}$ 70.) ( )

Luthmer, Ferd., △, Kunstgew., Prof., GBauR., Dir. d. Kunstgewerbesch., Bezirkskonservat. v. Nassau. Frankfurt a. M., Neue Mainzerstr. 47. (Cöln $^{4}{}_{6}$ 42.) V: Goldschmuck der Renaissance 81; Schatz d. Frhr. v. Rothschild 83 f.; Ill. Schreinerztg. 83 f.; Maler. Innenräume mod. Wohnungen 84; Großherz. Hess. Silberkammer 84; Werkbuch d. Tapezierers 84; Gold u. Silber 88; Email 92; Flachornamente im Stil d. deutsch. Renaissance 93; desgl. auf d. Grundlage v. Naturformen usw. 95; Blütenformen als Motive für Flachornam. 93; Roman. Ornamente u. Baudenkmäl. 96, 98 II; Werkbuch des Dekorateurs 96; Slg. v. Innenräum., Möbeln u. Geräten im Louis XVI. u. Empirestil I 97, II 02; Zeichenvorlagen f. Kunstschmiede 97; Gotische Ornamente usw. 00; Bau- u. Kunstdenkmäler des Rheingaus 02; D. deutsche Möbel (Monogr. d. Kunstgew.) 02; Bürgerl. Möbel Anfg. 19. Jahrh. I 04, II 08; Bau- u. Kunstdenkmäler d. östl. Taunus 05, d. Lahngebietes 07, der Kreise Biedenkopf, Dill, Ob.-Westerwald, Westerburg 10, d. Kreise U.-Westerwald, St. Goarshausen, U.-Taunus, Wiesbaden 13.

Lutsch, Hans, △, GObRegR., Konservator der Kunstdenkmäler. Berlin-Steglitz, Hohenzollernstr. 5. (Naugard $^{13}{}_{2}$ 54.) V: Beschreib. Verz. d. Kunstdenkmäler Schlesiens 86/03 VI; Wanderungen durch Ostdeutschl. 88; Backsteinbaut. Mittelpomm. 90; Techniker u. Philologen 96; Neuere Veröffentlichungen üb. d. Bauernhaus 97; Grundsätze f. die Instandsetzung gesch. Denkmäler 99; Bilderwerk schles. Denkm. IV 03; Merkbuch z. Erhaltg von Baudenkmälern 12.

Lutsch, Otto, ▮, GDir. Kreuznach. (Cöthen $^{25}{}_{1}$ 51.) V: Latein. Schulbücher. ( )

Lutta, Juwalta, s. Kramer, Marta v.

Lütteken, Lorenz, Literaturkunde, Sem.-Lehr. Warendorf, Westf. (Winterberg $^{8}{}_{8}$ 62.) H: W. Reuter: Literaturkde, 20. A. 12; Perlen a. dem Schatze deutsch. Dichtg, 3. A. 07; Poetik, 4. A. 12; Lessings Literaturbriefe u. Abhandlungen üb. die Fabel 04, 3. A. 12; Herders Prosaschriften in Auswahl, 2. A. 12; Lessing u. Herder, Wie die Alten den Tod gebildet 09. ( )

Lutz, Paul Hugo (Pf. Paul Hugo), ASV., ☉, ☿, ♲. Oberrieden bei Zürich, Wattenbühl. (Winterthur $^{28}{}_{7}$ 83.) V: Luzifer od. Das Ringen der Menschen, Trilogie 05; Schattens Schatten, e. närrische Trag. 06.

Lutz, Rudolf Max (Pf. Luzifer, Philokartist), Sammelwes., ☿, ✓, Hrsg. d. „Zentralblatt für Ansichtskart.-Samml.", der Unterhaltungsblätt. „Gutferngruß", Red. d. „Papierwoche". Baden-Baden. (Kirchheim u. T. $^{28}{}_{12}$ 79.) V: Die

Ansichtspostkarte, ihre Entstehg, Entwickelg u. Bedeutg 01; Wie u. was soll man sammeln? 03; u. a. ( )

Lutz, Walther, ⊙, RA. Stuttgart. (Besigheim $25|_{10}$ 79.) **V:** Zur Frage der posit. Vertragsverletzgn 07; Thom. Münzer, Dr. 09: Die Kraftgenies, Lsp. 10; Andr. Hofer, Dr. 12. (*)

Lutze, Ernst Arthur (Pf. Dr. Edmund Alexand. Läutner), ☿, ⊙, ☠, ⚷, Popul. Medizin, **Uc:** EI, Dr. med., Prakt. Arzt. Berlin SW 61, Bellealliance-Platz 6a. (Cöthen $13|_{10}$ 48.) **V:** Kleine Blüten, Dichtgn 79; Veilchen, Anthol. 86; Othellos Erfolg, Sch. 87; Die Geräuschlosen, Sch. 88; Flitterwochen in Italien, Lsp. 89; Hahnemannia, illustr. popul. homöop. Zeitschr. 90; Die arme Creatur, Tierschutzdr. 99; O diese Schachspieler, Sch. 04; Hohenzollern-Anekdotenschatz in Versen 05; Vorschläge z. e. Reform d. anatom. Unterrichts 08; D. klimakterische Alter d. Männer 08; D. Lutze'sche preisgekrönte Vier-Schach 08; Tot oder scheintot? 10. ( )

Lutze, Frl. Nanny (Pf. Nanon, Dea Nina, Diavoletta), BJ & SV., Rom., Skizz. u. ✎, Verlegerin, Feuill.-Redaktrice des „Herold". Berlin W 30, Aschaffenburgerstr. 13 p. (ebda $18|_4$ 78.) **V:** Metamorphosen, R. 00; Jene Asra 02. ( )

Lux, Carl, (k.), Kirchenrecht, D., Dr. jur., o. UP. Münster i. W., Weselerstr. 1. (Wellenhof bei Neisse $26|_1$ 72.) **V:** Papst Silvesters II. Einfluß auf die Politik Kais. Ottos III. 98; Constitut. Apostol. de generali beneficiorum reservatione 1265 usq. 1378 emiss. 04; Die Besetzung der Benefizien in der Breslauer Diözese durch die Päpste von Avignon I 06. ( )

Lux, Heinrich, WBJ., ∩, ⚙, ⌨, Dr. phil., Beratender Ingenieur, Red. d. „Zeitschr. f. Beleuchtgswesen". Berlin-Friedenau, Friedrich Wilhelm-Platz 4. (Tarnowitz, ObSchl. $30|_8$ 63.) **V:** Elektrotechnik 88; Mech. Technologie 89; Verbrech. u. Strafen 91; Sozialpolit. Handb. 92; Die Prostitution 92, 3. A. 94; Cabet u. d. ikarische Kommunismus 94; D. öffentl. Beleuchtg von Berlin 96; D. Kraftübertragungswerke Rheinfelden (anon.) 96; Wirtschaftl. Bedeutg d. Gas- u. Elektr.-Werke in Deutschland 98; Repetitorium d. Physik f. Studierende d. Medizin, Naturwissensch. usw. 00; Üb. d. Wirkgsgrad d. gebräuchlichsten Lichtquellen 07; Licht, Luft und Wärme im eigenen Heim 08; D. moderne Beleuchtungswesen 13.

Lux, Frau Ida, geb. Häny (Pf. Ida Häny-Lux), ∎, Frauenfrage. München, Leopoldstr. 139. (Zürich $10|_3$ 66.)

Lux, Joseph Aug., CC., ⁂, ⌂, ⊙, ☿, Nov., Roman, Kritik. München, Adelheidstr. 35. (Wien $8|_4$ 71.) **V:** Da Fink vom Weanawald, Gedichte in unterennsischer Mundart 00; Wiener Sonette 01; Das moderne Landhaus 03; Die mod. Wohnung u. ihre Ausstattg 04; Volkstüml. Kunst 04 u. 10; Deutsche Kinderreime 04; Drei Puppenspiele 05; Volkswirtschaft d. Talents 05; V. Empire z. Biedermeier 05; D. schöne Gartenkunst 06; D. kleine Tischler 07; Wenn du vom Kahlenberg ... 07; Städtebau u. die Grundpfeiler d. heim. Bauweise 08; Geschmack i. Alltag 08, 7. A. 10; Alt-Holland 08; D. neue Kunstgewerbe in Deutschland 08; „Luginsland"-Reisebücher: Berlin-Lindau 09, Tauernbahn 09, Dalmatien 09, Donaufahrt 12, Bad Elster 13; D. Wille z. Glück 09; Amsel Gabesam, R. 09, 3. A. 11; D. Kunst im eigenen Heim 10; Ingenieur-Ästhetik 10; D. Kunst d. Amateur-Photographen 10; Chevalier Blaubarts Liebesgarten, R. 10; D. Vision d. lieben Frau, R. 11; Grillparzers Liebesroman 12, 20. A.; Lola Montez, R. 12, 15. A. 13; Baumeister Olbrich 13. H: Hohe Warte 05—08.

Luzifer, s. Lutz, R. M.

Lynkeus, s. Popper, Jos.

Lynkeus, s. Wittenberg, Max.

M.

Maack, Ferdinand, ⁂, ⚷, ✎, Dr. med., Prakt. Arzt. Hamburg, St. Pauli, Marktstr. 23 I. (Husum $1|_1$ 61.) **V:** Analyse d. Antispiritismus 84; Präliminarien z. Versuch e. Philos. des Gemüts 85; Z. Einführung in d. Stud. d. Hypnotismus u. tier. Magn. 88; Üb. d. Furcht krank zu sein oder zu werden 90; Geeinte Gegensätze 94/95 V; Heimweh u. Verbrechen 94; Weisheit v. d. Weltkraft 96; Beiträge z. Neo-Okkultismus 97 III; Okkultismus-Enquête 98; Wissensch. Zeitschr. für Okkultismus 98; Wissensch. Zeitschr. f. Xenologie 99—02; Wie steht's mit dem Spiritismus? 01; Bibliographia Xenologica 03—05: Die goldene Kette Homers 05; Polarchemiatrie 05; Schachraumspiel (dreidimensionales Schachspiel) 08; Anleitg z. Raumschach 08; Mitteilgn üb. Raumschach u. wissenschaftl. Schachforschg 09/11; Zweimal gestorben, Gesch. e. Rosenkreuzers a. d. 18. Jahrh. 12; J. V. Andreaes 4 Rosenkreuzerschriften 13; Elias Artista Redivivus, d. Buch vom Salz u. Raum 13.

Maack, Martin (Pf. Germano), DOSchG., ⊙, ☿, Nov., Pazif., Lit. ♛. Zürich, Pestalozzistr. 12 II. (Lübeck $16|_2$ 63.) **V:** Treulieb, Sch. 87; Judas, dr. G. 89, 2. A. 97; In d. Stürmen d. Lebens, N. 91; Nov.-Slg. 91; D. Messias, dr. G. 93; E. neue Zeit, Sch. 93, 2. A. 97; Des Kais. Brief, Festsp. 93; Wie wir uns fanden, N.; Flitterwochen, N.; Kein Herz, N., 1. u. 2. A. 95;

D. dumme Hans, N., 3. A. 95; Veronika, Jugenderz., 3. A. 95; Sein Ideal, N. 95; Im Schnee, M. 95; D. Insel d. Seligen, M. 95; Lexikon d. namhaftesten Novellendichter, 5. Taus. 98; Sigrun, Sch. 95; Lütt-Dörken, N. 96; Sein Robert, Erz. 96; Flitterwochen, Lsp. 96; Was will u. kann d. Friedensbewegung erreichen? 99; Heroldrufe, Liederbuch u. Deklamatorium für Friedensfreunde 99; Die Unmündigen (Treue Liebe), Sch. 99; Leben, Sch. 04; Schiller, Festsp. 05, 2. A. 06; Heimaterde, Festsp. 05, 2. A. 06; Israelsdorf, Topogr. u. Geschichtl. 05, 10. T. 07; Lübecker Umschau 06; Lübeck und die nächsten Badeörter, Topogr. u. Geschichtl. 07; Allerhand ull lütt snurrig Krutkram, plattd. G. 07; Pulterabend un Hochtied, desgl. 07; In Schnee, WeihnM. 07; D. Ostholsteiner Schweiz, Topogr. u. Geschichtl. 08; St. Laurentius, R. 09; Alex. v. Soltwedel u. d. Befreig Lübecks v. Dänenjoche, Festspiel 10; D. moderne Vereinsredner 11; Vereinskomiker (m. a.) 11; Patriot. Vorträge (m. a.) 11. H: Bibliothek klein. Nov. u. Erzn.; Salonbibliothek.

Maag, Albert, Schweizer, Dr. phil., GLehr. Biel, Schweiz, Seevorstadt 52. (Bern $^{13}{}_{6}$ 62.) V: Schicksale d. Schweizer Regimenter in Napol. I. Feldzug in Rußland 1812 89, 3. A. 00; Gesch. d. Schweizertruppen i. Kriege Napol. I. in Spanien u. Portugal 92/93 II; Gesch. d. Schweizertruppen in franz. Diensten 1813—15 94; Gesch. d. Schweizertruppen in franz. Diensten 1816—30 99; Gesch. d. Schweizertruppen in neapolit. Diensten 1825—61 09. H: Erinnerungen des Oberstleutn. B. Isler v. Wohlen i. A. 95.

Maas, Georg, Rt. Dr. jur., Prof., Bibliothek. im Reichsmilitärgericht. Nikolassee (Wannsee), Dreilindenstr. (Berlin $^{15}{}_{3}$ 63.) V: D. Vertragsschluß a. elektr. Wege 89; D. Telegraphengesetzentw. u. s. Gefahren 91; D. Gesetz üb. d. Telegraphenw. erläut. 92; Elektrotechn. Bibliographie 93; Bibliothekumzüge 95; Bibliographie d. amtl. Materialien z. BGB. 97; Bibliogr. d. bürgerl. Rechts 1888—1898 99, 1.—6. Nachtr. s. 1899 00/05; Jurisprudentia Germaniae 1905 06. Red: Handelsgesetze d. Erdballs, 3. A. H: Bibliographie d. Sozialwissenschaften 13.

Maas, Otto, Ψ, Entwicklungs, Dr. phil., a.o. U.P. München, Möhlstraße 14/o. (Mannheim $^{30}{}_{7}$ 67.) V: Einführung in d. experimentelle Entwicklungsgesch. 03; Die Scyphomedusen der Sibogaexpedition 04; Die craspedoten Medusen der Sibogaexpedition 05; Die Lebensbedingungen und die geographische Verbreitg d. Tiere 06; Les Méduses de l'Expédition Antarctique Française 08; Einführung in die Biologie 12.

Maasburg, M. Friedr. v., Dr. jur., Hof-R. u. Kabinettssekr. S. K. u. K. Apostol. Maj. Wien VIII, Strozzig. 31. (Zampach i. Böhm. $^{20}{}_{10}$ 38.) V: Rechtsgeschichtl. Schriften u. a.

Maaß, Ernst, klass. Ψ, Dr. phil., o. UP., GRegR. Marburg i. H., Rentholfstr. 19. (Kolberg $^{12}{}_{4}$ 56.) V: De Sibyll. indicibus 79; De biogr. graecis quaest. selectae 80; Affreschi scenici di Pompei 81; Analecta Eratosthenica 83; Commentatio mythogr. 86/94 II; De Attali Rhodii fragm. Arateis 88; Scholia in Iliadem Townleyana 89 II; Parerga Attica 89; De Aeschyli Supplicibus 90; De Lenaeo et Delphinio 91; De Germanici prooemio 93; Aratea 92; Arati Phaenomena 93; Orpheus, Untersuchgn z. griech.-röm., altchristlich. Jenseitsdichtung u. Religion 95; De tribus Philetae carminibus 95; Commentariorum in Aratum reliquiae 98; Analecta sacra et profana 01; Die Tagesgötter in Rom u. den Provinzen 02; Aus der Farnesina 02; Griechen und Semiten auf dem Isthmus von Korinth 03; Die Griechen in Südgallien 07; D. Kampf um Temesa 07; Mutter Erde 08; D. Schmerzensmutter d. Antike 11; Heilige Nacht 11; Goethe u. d. Antike 12; Antike Seelenfeste 13; Goethes Medea 13; Goethes Achilleis 13; Aschylus u. Aristophanes 13.

Maaßen, Carl Georg v., ASV., Lit. München, Adalbertstr. 88 II. (Hamburg $^{27}{}_{8}$ 80.) H: E. T. A. Hoffmanns Sämtl. Werke, hist.-krit. Ausg. 08 f.

Mâr, v., s. Gaetschenberger, Arthur.

Macco, Herm. Friedr., Genealogie, Berlin-Steglitz, Humboldtstr. 2. (Aachen $^{13}{}_{7}$ 64.) V: Beiträge z. Gesch. u. Genealogie rhein. Adelsfamilien 84; Beiträge z. Geneal. rhein. Adels- u. Patrizierfam. 87; D. reformator. Bewegungen d. 16. Jahrh. in Aachen 00; Stammtafel der Familie Sachs in Nürnberg 01; Beiträge z. Gesch. u. Genealog. rhein. Adels- u. Patrizierfam. (Peltzer) 01; Stammtafel d. Familie von Halfern am Niederrh. 01; Genealogie derer von Roeder zu Poehl im Vogtlande 02; Das jül. Geschlecht von Werth 04; Schloß Kalkofen und seine Besitzer 04; Beiträge z. Gesch. u. Genealogie rhein. Adels- u. Patrizierfamilien (Pastor) 05; Aachener Wappenbuch 06; Protest. Aachener Emigranten aus d. 2. Hälfte des 17. Jahrh. 06; Zur Reformationsgesch. Aachens währ. d. 16. Jahrh. 07; Aachener Wappen u. Genealogien I 07, II 08: Königin Luise von Preußen, nach dem Leben gemalt von Alex. Macco 08; Zur Familiengesch. Wuppermann 08; D. Bedeutg d. Kgl. Staatsarchivs zu Wetzlar f. d. deutsche Gesch. u. d. hist. Hilfswissenschaften 09;

D. Abstammg d. V. deutsch. Reichskanzlers von Aach. Patr.=Fam. des 15. Jahrh. 09; Gesch. d. Familie Wuppermann 11; Bringt materielles od. soziales Aufsteigen den Geschlechtern in rassehygien. Beziehg Gefahren? 12; Genealogie u. Heraldik in der Kriminalistik 13.

Mach, Ernst, ∩, Dr. phil., em. o. UP. Wien XVIII, Gersthoferstr. 144. (Turas $^{18}/_{2}$ 38.) **V:** Physik f. Medizin. 63; Einleitg in die Helmholtzsche Musiktheorie 66; Erhaltg d. Arbeit 72, 2. A. 09; Optisch-akust. Versuche 73; Grundlinien d. Lehre v. d. Bewegungsempfindgn 75; Mechanik 83, 7. A. 12; Beitr. z. Analyse d. Empfindgn 86, 6. A. 11; Leitf. z. Naturlehre 91; Popular scientific lect. 94, 3. A. 98; Populärwiss. Vorlesungen 96; 4. A. 10; Prinzipien d. Wärmelehre 96, 2. A. 00; Erkenntnis u. Irrtum 05, 2. A. 06.

Mach, Frz., ⚜, ✝, ⁂, GP. a. D., o. SynodalR. d. altkath. Kirche in Österr. Tetschen a. E., Böhm. (Deutsch-Horschowitz $^{26}/_{10}$ 45.) **V:** Grundriß d. Kirchengesch. 79, 4. A. 01; Lehrb. d. Apologetik 79, kürz. Ausg. 80, 3. A. 01; Lehrb. d. Dogmatik, 4. A. 00 u. Moral 80, 3. A. 00; Reden f. Studierende 78/80 IV; D. sieben Worte Jesu am Kreuze, 2. A. 81; Liturgik für Gymn. 81, 3. A. 00; Kurzgef. Lehrb. f. d. unt. Kl. d. Gymn., 3. A. 97; Bilder a. d. Leidensgesch. 82, ins Poln. übers. 92; Notwendigkeit der Offenbarung Gottes 82; Offenbarungsgesch. d. a. B., 3. A. 98, d. n. Bundes 83, 3. A. 00; Apol. Lehrb. der kath. Relig. f. Realsch. 83; Relig.-Lehrb. für d. 1. u. 2. Kl. d. Realsch., 3. A. 94; Erklärung d. hl. Gebräuche f. Bürgersch., 6. A. 99; Abriß d. Kirchengesch. in Erzählgn., 14. A. 01, ins Ruthen. übers. 96; Willensfreiheit d. Menschen 87, 2. A. 94; Kathol. Relig. f. Bürgersch., 6. A. 99; — nach Austritt a. d. röm. Kirche: D. Religions- u. Weltproblem 02 II, 2. A. 04; Leitf. d. Gesch. d. christl. Kirche 02; „Freie kath. Universität" u. mod. Wissensch. 02, 3. u. 4. Taus. 02; Hussitism., Reform. u. Gegenreform. in Saaz u. im Saazer Lande 03; D. Krisis im Christent. u. d. Relig. der Zukunft 05, 2. A. 07; Los von Rom! 50 Reden u. Abhandlgn 08; Grundriß d. christl. Religions- u. Sittenlehre 09; Altkath. Katechism. 10.

Mach, Walter Hermann v., ⚔, /, Hum., Hauptmann a. D. Berlin-Schöneberg, Kolonnenstr. 48/49. (Neisse $^{26}/_{1}$ 59.) **V:** Schriften üb. militär. Ausbildg. ( )

Machatschek, Fritz, ●, Dr. phil., GP. u. UDoz. Wien III, Untere Weißgärberstr. 37. (Wischau $^{22}/_{9}$ 76.) **V:** Gletscherkde 02; D. Schweizer Jura 05; D. Alpen 08; Geomorphol. Norwegen 09; Österr. Vaterlandskunde 10; Westlicher Tienschan 13. **H:** Mitteilgn u. Abh. d. k. k. geogr. Gesellschaft Wien.

Machholz, Ernst, ♛, Konsistorial-Sekr. Magdeburg, Am Dom 2. (Osterode, Ostpreuß. $^{19}/_{6}$ 79.) **V:** Materialien z. Gesch. der Reformierten in Altpreußen u. i. Ermlande 12. ( )

Mack, Heinrich, ♛, Dr. phil., Prof., Stadtarchiv. u. -Bibl. Braunschweig, Adolfstr. 37. (ebda $^{27}/_{1}$ 67.) **V:** Finanzverwaltung d. Stadt Braunschweig bis z. Jahre 1374 89; Eine hansische Gesandtschaft an den kais. Hof zu Prag im Jahre 1628 92. **H:** Urkundenb. d. Stadt Braunschweig, Bd. 3 (mit L. Hänselmann) 05, Bd. 4 12; Joh. Ant. Leisewitzens Briefe an seine Braut 06.

Mackall, Leonard L., Lit. ♛, Bibliogr. Jena, Forstweg 14. (Baltimore $^{29}/_{1}$ 79.) **H:** Goethes Gespräche, Gesamtausg. (mit M. Morris, H. G. Gräf u. F. W. Frhr. v. Biedermann) 09—11 V.

Mackay, John Henry, ❦, Nov., Anarchism., **Ue:** E. Charlottenburg, Berlinerstr. 166. (Greenock $^{6}/_{2}$ 64.) **V:** Sturm, G. 87, 5. A. 12; D. Anarchisten, Kulturgem. 91, 10. T. 12; D. Menschen d. Ehe 92, 3. A. 12; Zwischen den Zielen 96 u. 03, 3. A. 12; Max Stirner, s. Leben u. s. Werk 98, 2. A. 10; Der Schwimmer 01, 3. A. 12; Gedichte 09; Gesammelte Werke 11 VIII. **H:** M. Stirners kleinere Schriften u. Entgegnungen 98; Freunde u. Gefährten, Meisterdichtgn auf einzelnen Blättern 01. ( )

Macke, Carl, (k.), klass. u. oriental. Ψ, Dr. phil., Prof. am Kgl. Gymn. Siegburg, Rhpr. (Duderstadt $^{17}/_{12}$ 49.) **V:** Hymnen aus d. Zweiströmeland 82; Vom Nil z. Nebo 94; Aus dunklen Tiefen 04; Der Stromgeiger, romant. Dichtg 04. **Bearb:** Norrenberg, Allgem. Lit.-Gesch. 95/99; Reuter, Ut mine Stromtid und Dörchläuchting, hochdeutsch (mit Aug. Junkermann) 05. ( )

Mackel, Emil, Ψ, niedd. Spr., Dr. phil., Prof., Dir. d. Kgl. Andreas-Realgymn. Hildesheim. ($^{11}/_{1}$ 62.) **V:** D. german. Elemente in der franz. u. provenz. Sprache 87; Die Mundart der Prignitz 05; Die Sprache Fritz Reuters 10.

Mackensen, August v., ♛, ⚔, General d. Kav., komm. Gen. d. XVII. A.-K. u. Gen.-Adj. d. Kaisers. Danzig. (Haus Leipnitz $^{6}/_{12}$ 49.) **V:** D. 2. Leibhus.-Regt. im Kriege 1870/71 77; Schwarze Husaren, Gesch. d. 1. Leib-Hus.-Regts Nr. 1 u. des 2. Leib-Hus.-Regts Kaiserin Nr. 2 92; D. Leibhusaren 05/10.

Maecklenburg, Albert, ✝, Musik, Pfr. Forsthausen, Kr. Strasburg, Westpreuß. (Danzig $^{6}/_{6}$ 63.) **V:** D. Davidische Königtum in d. Psalmen 04; Schopenhauers Stellg zur Musik 06; Darstellung

u. Beurteilung d. Ästhetik Schopenhauers 13.

Mackowsky, Hans, Kunst, Dr. phil., Prof., Dir. d. Rauch-Museums. Berlin-Lichterfelde, Auguststr. 9. (Berlin $^{19}/_{11}$ 71.) **V:** Ein Erdengang, G. 91; D. Friedrichsdenkmal 94; Verrocchio 01; Michelagniolo 08. (*)

Maday, Emmerich, Rom., Nov., ✉, Staatsbeamt., Red. u. Verlagsleit. Wien III, Löweng. 27. (ebda $^{9}/_{3}$ 81.) **V:** Was muß man vom Staatsdienste wissen? 04, 2. A. 07; Tageb. e. Expreßboten 07, 2. A. 11; D. Berufswahl-Ratgeber 07; Warum weinte sie? An 08; D. Wucher 08; Posthornklänge 10, 2. A. 11; Welchen Beruf soll ich ergreifen? 11. **H:** Österreichs Literatenwelt 08; Unserem Kaiser 10; Künstler- u. Schriftstell.-Biogr. 10 ff. ()

Madelung, Otto Wilh., ♂, Dr. med., o. UP., GMedR. Straßburg i. Els., Schillerstr. 9. (Gotha $^{15}/_{5}$ 46.) **V:** Über allg. u. spez. Chirurgie, u. a. Fachschr.

Mäder, Guido, PA., Journalist, Vertreter d. „Leipz. Allg. Ztg." u. d. „Chemnitzer Tgbl.", Inh. e. Zeitgs-Korrespond.-Bureaus. Dresden-A., Seestraße 4. (Chemnitz $^{22}/_{11}$ 65.) **V:** Hist. Skizzen aus Alt-Dresden 95; Skizzen vom Vergnüggseck d. deutsch. Bauausstellg 00; Aus dem Ratskeller der deutsch. Städteausstellg 03.

Maderno, Alfred, s. Schmidt, Alfred.

Mäding, Franz, ASV., ☿, ☉, Jugendschriften, Schriftleiter der „Südd. Sänger-Ztg.". Heidelberg-Rohrbach, Villa Maria. (Leipzig $^{12}/_{11}$ 76.) **V:** Schnick-Schnack 04, 2. A. 05; Eine Reise ins Märchenland 07; Prinzeß Tausendschön, Märchensp. 09; Bauern, Dr. 11; Ledige Kinder, Bauern P.; D. Dummkopf, Pl.; Neue Kinderlieder; E. Reise ins Märchenland, Märchensp.

Madjera, Wolfgang, VB., ☿, ☉, ♂, Dr. jur., Magistratsrat. Wien XVIII/1, Anastasius Grün-G. 25. (ebda $^{29}/_{6}$ 68.) **V:** Mod. Sonette u. Vierzeilen 93; Schatten u. Sterne, G. 02; Helden d. Feder, Sch. 02; Ahasver, Tr. 03; Über den Magistratsentwurf e. neuen Bauordng f. Wien, Vortrag 04; Politik u. Geistesleben in Wien 05; Märtyrer d. Krone, Sch. 06; Wie verrichten die Wiener Theater Kulturarbeit? 06; Briefe üb. das Christentum 07; Kinder des Waldes, G. 09; Erziehg z. Tierschutz — eine Kulturforderg, Vortrag 10; Frau Poesie sucht Herberge, M. 12. **H:** Karl Maria Heidt, Sein Vermächtnis (m. Leop. Hörmann) 01; Fercher von Steinwand, Sämtl. Werke (m. J. v. Fachbach u. Fr. Christel) 03; Karl Madjeras Tagebuchblätter und Briefe 12.

Mager, Adolf, ♆, ✒, k. k. RSchDir. Wien II, Obere Donaustr. 12. (Leitmeritz $^{8}/_{7}$ 60.) **V:** Amis u. Amiles 87; Gesch. d. franz. Lit. 89; Gesch. d. engl. Lit. 91; Einfluß Sternes auf Wieland 91; Deutsch. Lesebuch 97, 3. A. 08; Orthograph. Wörterbuch 97, 2. A. 04; Österr. Dichter des XIX. Jahrh. 99, 2. A. 08; Deutsche Lyrik d. XIX. Jahrh. 00; Mod. deutsche Dichter 01, 3. A. 04; Gesch. d. deutsch. Lit. 02, 3. A. 13; D. mod. deutsche Drama 08; Französ. Lehrgang: Unterstufe 11, Mittelstufe 11, Oberstufe 12; Les grands écrivains de la France 12; Grammaire française 12; Conversation méthodique 12.

Mager, Engelb., (k.), ✒, Prof., Zeichen-ObLehr. Schw. Gmünd. (Schömberg $^{30}/_{10}$ 49.) **V:** Freihandzeichnen d. Volksch. 74; Büchl. d. Versich. f. Jedermann 89; K. Manch 90; Das rote Kreuz im weißen Feld 93; Jahrb. d. Zeichenlehrers 93; Jahresheft z. Zeichenl. 95; Stiftungsversicherung für verwundete Krieger 98; Pflanzenzeichnen u. Stilisieren 05; Der alte u. d. neue Zeichenunterricht 07; Meisterschule d. Landschaftszeichnens 08; Perspekt. Körperzeich. als Anschauungsunterr. 09. **Red:** Der Zeichenlehrer 89/01.

Magner, Isak, SJ. Berlin N, Metzerstr. 5 III. (Wongrowitz $^{1}/_{4}$ 68.) **V:** D. Sport ums Dasein 05, 2. A. 09.

Magnus, Friedr., deutsche Spr., ✒, Rekt. Stolberg a. Harz. (Holte b. Nienburg a. W. $^{1}/_{4}$ 50.) **V:** Frühlingsgang durch d. deutsch. Dichterhain 84; Erläuterungen zu deutsch. Lesebüchern 88 f. III; Knaben- u. Mädchenturnen 86; Geschäftsaufsätze im Zusammenhange I 90; Heimatstudien: I. Stolberg im Südharz 10; II. Gesch. d. Kyffhäuser Turngaues 13.

Magnus, Hugo, ♆, Dr. phil., GP. Berlin-Pankow, Amalienpark, Villa 1. (Goehren $^{16}/_{8}$ 51.) **V:** Metamorphosen d. Ovid 85/86; Ausg. m. Komm., 3. A. 08; Studien z. Überlieferg u. Kritik d. Metamorphosen Ovids 93 u. 02; Ovid in Auswahl, 3. A. 12.

Magnus, Paul, ♂, Dr. phil., a.o. UP., GRegR. Berlin W, Blumeshof 15. ($^{29}/_{2}$ 44.) **V:** Fachschr.

Magnus, Rudolf, Pharmakologie, Dr. med., o. UP. Utrecht. ($^{2}/_{9}$ 73.) **V:** Goethe als Naturforscher 06; u. a. ()

Magosch, Frl. Hermine, ✓, Nov., Hum. Táreso Torontál. (Kronstadt $^{1}/_{4}$ 75.) **V:** Poste rest., N. 95.

Magunna, Paul, ♃, GehJustR., AmtsgerichtsR. Stettin, Kaiser Wilhelm-Str. 20 II. (Stargard i. P. $^{5}/_{4}$ 46.) **V:** Der aufsichtführ. Richter bei d. preuß. Amtsgerichten, 3. A. 02; D. preuß. Gerichtsschreiber 88; Register zu d. Entscheidgn d. vorm. preuß. OTribunals v. H. Rehbein 95; Register zu BGB. v. H. Rehbein 99 u. 03; Register z. d. Materialien z. BGB. v.

B. Mugdan 99; Register zu Kayser, D. gesamten Reichs-Justiz-Gesetze 01; Register z. d. Monatsblättern d. Pomm. Altertumsgesellschaft 07; Reg. z. d. Balt. Studien 13.

Mahler, Arthur, Archäol., Kunst♛, Dr. phil., UDoz. (Prag). Wien IX, Schlickgasse 6. (Prag $^{1}|_{8}$ 71.) **V:** Polyklet und seine Schule 01; Paintings of the Louvre Italian and Spanish (m. Carlos Blacker u. William A. Slater) 05; D. Juden u. d. Freiheit d. Wissenschaft 08. **H:** Reinach, Orpheus, Allg. Gesch. d. Religionen, deutsche Ausg. 10. ()

Mahler, Emil, ASV., ⊙, Eisenbahnw., Beamter d. k. k. österr. Staatsbahnen. Prag-Karolinenthal, Uferstr. 2a. (Netschenitz i. Böhm. $^{28}|_{5}$ 66.) **V:** Edelrot, O. (m. Haus Niederführ) 06; Gettatore, O. (m. dems.) 08; Heiteres vom Flügelrad 09; Erläuterungen zu Wallenstein, Faust, Minna v. Barnhelm 12; Immaculatae, 3 Einakter. **Ue:** über drei Höhen, Sch.

Mahler, Gottfried, ♐, GP. Ulm a. D., König Wilhelm-Str. 28. (Oberdorf $^{2}|_{9}$ 54.) **V:** Ebene Geometrie 95, 4. A. 05; Leitf. d. ebenen Geometrie 95, 2. A. 07; Leitf. d. Algebra 96, 2. A. 11; Physikal. Formelsammlg 01, 4. A. 12; Physikal. Aufgabensammlg 05, 2. A. 10.

Mähler, Paul, Erz., Nov., Skizze, Roman. Leipzig, Carolinenstr. 20. (Fischbach, Rhön $^{25}|_{10}$ 84.)

Mahling, Friedr., prakt. ✝, D., o. UP., KonsistR. Charlottenburg, Kantstr. 149. (Frankfurt a. M. $^{14}|_{2}$ 65.) **V:** Fachschr. (*)

Mähliß, Friedrich, ⊙, ♆, ✝, Sprachlehrer, Hrsg. des „Ortografen". Magdeburg, Kl. Münzstr. 2. (Seruow b. Jüterbog $^{23}|_{5}$ 61.) **V:** Das Lukas-Evang. u. d. Apostelgesch. Werke dess. Verf.; D. Glaube Goethes; D. Glaube Schillers; D. Unechtheit d. Galaterbriefes; Die Schrecken d. deutsch. Sprache; Neue Einteilg. d. Jahres u. Gesch. d. Kalenders; D. Tabakskollegium od. e. Tag aus d. Leben Friedr. Wilh. I., Lsp.

Mahn, Adolf (Pf. A. Bürger), PA., VJ & S. Leipzig-Stötteritz, Schönbachstr. 10. (Göttingen $^{24}|_{7}$ 55.)

Mahn, Frau Anny, geb. Wothe (schreibt noch jetzt u. d. N.: Anny Wothe), PA. Leipzig-Stötteritz, Schönbachstr. 10. (Berlin $^{30}|_{1}$ 58.) **V:** Zahlreiche Romane u. a.

Mahn, Paul, BP., PA., Dr. phil. Berlin-Westend, Ahornallee 43/45. (Malchin $^{16}|_{10}$ 67.) **V:** A. Silesius 92; G. Hauptmann u. d. mod. Realismus 94; Lieben u. Leben 97; Kreuzfahrt 02; D. kranke Fritz 03; Guy de Maupassant, s. Leben u. s. Werke 08; D. Orgie d. Lebens 09; Birgit Wiborg 11; D. Kamerad 14; D. Gedichte d. Properz 14.

Mahnke, Hans (Pf. Fritz Ebers, Jean Micrône), ♉, 𝒻, ⁂, Dramaturg u. Regisseur. Düsseldorf, Schirmerstr. 47. (Eberswalde $^{24}|_{7}$ 84.) **V:** Wilde Rosen, G. 02; Bekenntnisse e. Pessimisten 03; Seeschlacht bei Hull, Sc. 06; Gespenster, Sk. 06; Korona Schröter 07; Landsknechte, Vst. 07; Der Mann mit den 4 Frauen, Schw. 08; Buffallo Bill, Vst. 09; D. Tod des Moliere, dramat. Epilog 09; H. v. Kleist 11; Beichte, dramat. Epilog 12; Rotkäppchen, Msp. 12; Shakespeares Totenmaske, dramat. Sk. 13. **H:** H. Eulenberg, D. sterbende Grabbe, Dr. 13. *

Mahr, Anna, s. Ramm, Alexandra.

Mähr, Fidel, ♗, GP. Triest, Via Capuano 10. (Feldkirch $^{12}|_{10}$ 39.) **V:** Schülerfehler — Lebensfehler u. ihre Heilg 75, 4. A. 96; Lehrerfehler — Schülerfehler 85; Meine Schule des Lebens 88; Die Sparsamkeit 01.

Maidorf, Marianne, s. Matthey, Maria.

Maier, Aug. Ferd., kl. ♆, Lit.♛, Altert., Realschuldirektor. Schwetzingen, Kurfürstenstr. (Heidelberg $^{1}|_{4}$ 55.) **V:** De Anonymi Physiognomonia Apuleio falso adiudicata 72; Schwetzinger Altertumsfunde 90; Gesch. d. Schwetz. höh. Bürgerschule 93.

Maier, Ernst, Sammelwesen, 𝒻, Theaterref., ♆, Betriebsleit. Nürnberg, Moltkestr. 14 I. (Schweinau $^{30}|_{9}$ 75.) **V:** Grüße aus Nah u. Fern 98; Aus d. Ferne in d. Ferne, 7. A. 02; Postkarten-Grüße 03.

Maier, Gottfried, ♗, Lokal♛, Dr. phil., StadtPfr., Bezirksschulinsp. Pfullingen i. Württ. (Dettingen a. d. Alb $^{6}|_{3}$ 53.) **V:** Pädagogische Psychologie 94, 2. A. 09; Handbüchlein f. Fortbildgsschulen 97; Z. Jubiläum der Laiblinschen Papierfabrik 01; MusenstadtTübingen04; Führer durchs Echaztal 13.

Maier, Gust., ♒, Freimaurerei, Ethik, Hrsg. der Monatsschr. „Ethische Umschau". Zürich II, Stockerstr. 10. (Ulm $^{6}|_{9}$ 44.) **V:** Mehr Licht 81; Weltl. Freimaurerei 88; D. Organis. d. ethisch. Bewegung m. bes. Bezug auf d. Freimauerei 93; Kampf um Arbeit 96; Aus Syrien, Reiseskizz. 97; D. Arbeiterschutzkongreß in Zürich 97; Prozeß Zola 98; Soziale Beweggn u. Theorien 99, 4. A. 10; Friedensbewegg, Militarismus u. Patriotismus 07; Schaffen u. Schauen I 09, 3. A. 13; Der Krieg um Tripolis u. die Friedensbewegg 11; Die wirtschaftl. Bedeutung der Friedensbewegung 12; Das Geld u. sein Gebrauch 13. **H:** Gilon, Kampf um d. Wohlfahrt 92.

Maier, Hans Wolfg., Psychiatrie, UDoz. u. Oberarzt der psychiatr. Universitäts-

klinik. Zürich V, Burghölzli. (ebda 26_{7} 82.) **W**: Castration u. Sterilisation v. Geisteskranken 11. ( )

Maier, Heinr., ⁂, Dr. phil., o. UP. Göttingen. (Heidenheim 5_{2} 67.) **W**: D. Syllogistik d. Aristoteles 96/00 II; Psychologie d. emotional. Denkens 08; An der Grenze d. Philosophie 09. ( )

Mailly, Ant. Ch. de, s. Ciaulandi de Mailly, Anton.

Mainau, Franziska, s. Nast, Clara.

Mainzer, Frau Claire (Pf. Claire Pape), Roman. Saßnitz auf Rügen. (Berlin.) **W**: Zwischen zwei Frauen, R. 10.

Maisang, Max, s. Labes, Eugen.

Maiwald, Vinc. Frid., ♛ d. ✓, Gymn.-Dir., Kapitular des Benediktiner-Stifts. Braunau i. Böhm. (Arnau 11_{12} 62.) **W**: Gesch. d. Botanik in Böhmen 04; Gesch. d. Gymnasiums in Braunau 12; u. a.

Majdanska, Helene, s. Meyer-Cohn.

Majewski, Erasmus v., (k.), vergl. Ψ, ✓, Ψ, ⁂, Kritik, Naturwiss., vorgesch. Archäolog., Völkerkde, Soziol., Red. d. „Swiatowit". Warschau, Zlotastr. 61. (Lublin 2_{6} 58.) **W**: Nomenclator. d. poln. zoolog. u. botan. Namen 89/96 II; Doktor Mucholapski 90; Prof. Przedpotopowicz 98; Urgeschichtl. Monographie d. Stopnitzaer Kreises 01/08; Statik u. Dynamik d. Civilisation 07 (poln. u. franz.); La science de la Civilisation 08; Théorie de l'homme 11 (poln. u. franz.).

Malachówitz, Frl. Henny, ☿, ⊙, Märchen. Blankenburg am Harz. (Münster.)

Malade, Theo, ASV., Roman, ⊙, Dr. med., Arzt. Treptow a. Toll. (Spremberg 23_{7} 69.) **W**: Geschichten v. d. Scholle 01, 2. A. 05; Hilfsprediger, R. 02; Lebenskünstler, Sch. 04; Schatten, Sch. 10; Herrn Bredenfelds Erde, R. 12.

Malapert-Neufville, Freifrau Marie Constanze v., geb. Hoch (Pf. Constanze Heisterbergk), ⚓. Dresden, Ostbahnstr. 20 I. (Pirna 25_{11} 40.) **W**: Vorbereitung d. Heils in Israel u. unter d. Heiden 68; Wort an Frauen über d. Frau, 2. A. 83; E. tapferes Herz, Erz.; Schott. Landschaftsbild.; Kommunionb. f. Konfirmand. u. junge Christ. 93; Maria u. Magdal., R. 95, 2. A. 98; Aus Nord u. Süd, Nn. 00, n. F. 04: Malergeschichten, n. Nn. 01; Schlichte Geschichten aus d. Volke u. für das Volk 02; Harfenklänge, geistl. Lieder 06; Samenkörner, Spruchdichtungen 06; Sâwitri, Dr. (nach dem Mâha-Bharata) 07; Walther v. d. Vogelweide 09; Feierstunden der Seele, geistl. Lr. 10; Schatzkästlein, Lebensweisheit in schlichter Form 11; D. außerchristl. Religionen u. Christus 13.

Malberg, Frl. Anna, ASV., ☿, ✓, Nov., Essay, **Ue**: EFISchw. Weimar, Roonstr. 15. (Berlin 15_{6} 50.) **W**: Aus d. Bilderbuch e. reichen Kindheit 06; Wunderdinge v. dazumal 07.

Malden, Alb., s. Mandl, Alb.

Malea-Byne, s. Mauthner, Malwine.

Malende, Eugen, histor. ⚉ des schles. Gebirges, Dr. phil., SchulR., SemDir. Leobschütz i. ObSchl. (Glatz i. Schl. 8_{8} 53.) **W**: Benennung u. Einteilg d. Sudeten in früheren Zeiten 88, 2. A. 90; Alte und neue Irrtümer üb. d. Oderquelle 88.

Malgov, s. Wehrmeister, Cyrillus.

Malkewitz, Gustav, Politik, M. d. R. u. d. Pr. Abg.-H. Stettin, Elisabethstr. 13. (Wollin i. P. 15_{5} 61.) **W**: Geschichte d. Stadt Wollin i. P. 04; Festschr. z. 25jähr. Bestehen der „Pomm. Reichspost" 07.

Malkowsky, Emil Ferd., ASV., DV., ⊙, Humor, Nov., ⚓. Berlin-Halensee, Joachim Friedrich-Str. 19. (Cöln 25_{6} 80.) **W**: Frühlicht, G. 00; 16 Gedichte 02; Willy Spatz, Monogr. 02; Ethelwold, Tr. (m. Karl Maria) 08; Die Schwestern d. Boccaccio, Kom. 09; D. heilige Grab, Sch. (m. Karl Maria) 10; Familie Ehrlich, Kom. 11; Kasperle als Freiersmann, Kom. (m. E. H. Strasburger) 12; Skandälchen aus Monplaisir, Kom. (m. dems.) 12; Das Stammlokal d. Schüttelreime 12; Hans u. Heinz, Hum. f. Kinder 12; Der kleine Wilhelm Busch, desgl. 13; Ein Pechvogel, Lsp. 13. H: Wir Rheinländer 03; Fidele Kommode, 2. A. (mit E. H. Strasburger) 12.

Malkowsky, Georg, Kunst♛, Theaterkritik, ⊙, Dr. phil. Berlin W, Steinmetzstr. 26 I. (Dt. Krone 31_{5} 51.) **W**: Die Berliner Secession; D. Pariser Weltausstellung 1900 in Wort u. Bild; Ernst Herter, Beitrag z. Gesch. d. Berl. Bildhauerschule; Das Kunst-Auktionshaus Lepke; D. Kunstpolitik der Hohenzollern; Kunst u. Kulturströmgn in deutsch. Landen, I. Schlesien.

Mallinckrodt, Max v. (Pf. Max Wetter bis 1907), ⊙, Nov., ⁂. Haus Broich b. Weingarten, Rheinland. (Cöln a. Rh. 13_{12} 73.) **W**: Lieder u. Gedichte 00; D. Kurfürst, Sch. 01; Verse 02; Altrhein. Geschichten u. Schwänke 03; Vittorio, Dr. 03; Der Eroberer, Dr. 04; Polyxena, Dr. 05; Merlin, Tr. 06; D. Prinzip der Fürsorge als die der Natur entstammte Grundlage christlicher Moral 08; Peire Vidal, Sch. 10; Mären u. Märchen 13. *

Malo, Frl. Elisabeth, ⊙. Züllsdorf, Kr. Torgau, Pfarrhaus. (Pratau 55.) **W**: D. Recht d. Frau in d. chr. Kirche 96; D. Kossätensohn, Dr. 10; Landflucht, Dr. 12; Wartenburg i. J. 1813, Festsp. 13. *

Malten, L., s. Pütz, Liddy.

? **Maltzahn**, Ada verw. Baronin v., geb. v. Knobloch (Pf. A. v. Gersdorff, auch Harry v. Gersdorff). Berlin-Wil-

mersdorf, Wilhelmsaue 15. (Czarnikow $14|_5$ 54.) **V:** Romane u. Novellen.

Maltzahn, Elisabeth Freiin v., Erzählung, Rentiere. Wernigerode a. H., Forckestr. 3. (Rühn b. Schwerin i. M. $24|_1$ 68.) **V:** Ilsabe; Der Hofprediger Ihrer Durchlaucht; Das heilige Blut; Getraute Treue; Dr. Bernhardus; Eine Königin v. Frankreich u. Navarra; Osanna in excelsis; Lug ins Land, G.; Die Linden von Pyrmont, Skn. 05; Meiner Seele Feiertag, Lr. u. Betrachtgn am Abendmahlstag 07; Hochwaldszauber, Sang u. Sage aus deutsch. Bergen 07; D. weiße Frau, R. 07; D. heilige Damm 09; Das ist gewißlich wahr! R. 10; Das heilige Nein, R. 11; Contra naturam? R. 12.

Mammen, Franz, ✉, Statistik, Forstpolitik, Dr. oec. publ., a.o. Prof. u. Kgl. sächs. Oberförster a. D. Schloß Brandstein b. Hof i. B. (Plauen i. V. $12|_{10}$ 72.) **V:** Preußens Eisenbahntarife f. Holz 00; Jul. Adolf Stöckhardts Werke 03; Volkswirtschaft f. Jedermann (m. v. Langsdorff) 05; D. Waldgn d. Kgr. Sachsen 05; Sachsens Holzverkehr u. Holzhandel I 09; Bibliothek f. Volks- u. Weltwirtschaft: I. D. Produktionsfaktoren u. III. D. Grund u. Boden in d. Volkswirtschaft 11; u. zahlreiche Artikel in der Fach- u. Tagespresse.

Manasse, Waldeck, ♆, Freirel. Sprecher. Berlin NO, Friedenstr. 13. (Schlepzig b. Lübben $4|_3$ 64.) **V:** Lebensfragen 10, 30. Tausend 11; Thölde-Biographie 11.

Mancke, Maria (Pseud. William Forster, Marie v. Felseneck), PA., VB. Berlin W 30, Bambergerstr. 19. (Leipzig $29|_{11}$ 47.) **V:** Die schönsten Sagen und Märchen der Inseln Usedom und Wollin 95, 4. Tausend 08; D. kleine Wilde 97, 2. A. 06; Frl. Doktor 98; Kaiser Friedrich 99, 45. T.; Was die rote Suse erzählt 99, 2. A. 09; Frühlingsstürme 09; Ohne Talent 10; D. Weg ins Leben 10; Frl. Studentin 10; u. m. a. Jugendschr.

Manderscheid, Paul, Musikwissenschaft, Sem.-Lehr. Münster i. W. (Hatzenport a. Mosel $5|_{12}$ 67.) **V:** Musik- u. Gesanglehre f. höh. Mädchensch. 10, 2. A. 13; Abriß der Musikgesch. 10: D. traditionelle Choral 11.

Mandl, Albert (Pseud. Alb. Malden), ♆, ✉, Nov., ✎, Jugendschr., Essay, Ob.-Lehr. Wien II, Blumauerg. 21. (Schaffa in Mähr. $18|_6$ 60.) **V:** An d. Wende d. Jahrh., dr. Dichtg 00; Irrwege, Nn. 03; Heitere Bilder, Hum. 05; Buntes Gewebe, Nn. u. Skn. 05; Die Mutter seiner Kinder u. a., Nn. u. Skn. 05; In Stadt u. Land, Erzn. 09.

Mandl, Leopold, ♚, Orientalist. Röhrenbach b. Horn, NÖstr. (Miawa i. Ungarn $29|_4$ 49.) **V:** Psychol. z. Verständnis d. Antisemitismus 82; Staatsstreich i. alt. Ägypten 97; Z. Verständnis der Blutlüge 00; Zur Abrechnung, e. Zurückweisung d. babylon.-german. Angriffe a. d. Prophetismus Israels 03; Betrachtgn über die Behandlg der Schächtfrage 05. ()

Mandl, Leopold, CC., äußere Politik, Korresp. d. Voss. Ztg. Wien IV, Schaumburgerg. 11. (ebda $18|_9$ 60.) **V:** Österreich-Ungarn u. Serbien 11. ()

Mandl, Moritz, CC., PA., ⊙, ✎, Red.-Mitgl. d. „Fremdenblatt". Wien II, Negerleg. 1. (Preßburg $13|_5$ 40.) **V:** Käthchen von Heilbronn, ein deutsch. E. 73.

Maneck, Frau Ella, geb. Lindner (Ella Lindner-Maneck), Erz., März., ⌂, ✉, ♆, ✎, ●, Redakt. b. d. „Deutsch. Hausfrau", Milwaukee. Detroit, Mich. U. S. A., 68 Willis Ave. (Oederan i. S. $15|_5$ 72.) **V:** Am Hochzeitstage, Ilse, 2 Nn. 98; Jutta, R. 02; Frau Hadwig, R. 03; Du bist für mich! R. 06; Naemi, Jugdgesch. 06; Gib mir einen Menschen! R. 07; Du sollst ein Segen sein! (Geleitwort fürs Leben) 08; Die Schwestern, R. 08; Des Herrn Wege sind wunderbar! Jugdgesch. 09; D. Vaterunser 09; D. Konfirmationsjahr 10; Tabea, Erz. 11. ()

Manes, Alfr., SDS., Rechts- u. Staatswissenschaft, Versicherungswissensch., Dr. phil., Dr. jur., Staatl. gepr. Vers.-Verständiger, Prof., Gen.-Sekr. des Deutsch. Vereins f. Versich.-Wissensch., Dozent der Handelshochschule u. der Vereinigung für staatsw. Fortbildg, Red. d. Zeitschr. f. d. gesamte Versichergs-Wissensch. Berlin W 30 (Schöneberg), Aschaffenburgerstr. 10 I. (Frankfurt a. M. $27|_9$ 77.) **V:** Recht des Pseudonyms 98; D. Diebstahlversicherg 99; Reichsges. ü. d. priv. Vers.-Unternehmgn 01, 2. A. (m. Hagen) 09; Haftpflichtversicherg 02; Versich.-Wissensch. auf deutsch. Hochschul. 03; Versichergswes. 05, 2. A. 13; D. Arbeiterversicherg 05, 2. A. (Sozialversicherung) 11, 3. A. 12; Grundzüge d. Versichergswesens 06, 2. A. 10; Mod. Versichergsprobleme 06, 2. A. 13; Einkommensteuer in d. engl. Finanzpolitik (Festgabe f. Lexis) 07; Komm. z. Reichsges. üb. d. Versichergsvertrag (m. Gerhard, Hagen u. a.) 08; Mietverlustversicherung 08; Einführung in die Praxis der Privatversicherung 08; Einführ. in d. Praxis d. Sozialvers. 08; Arbeitervers. in Australien u. Neuseeland 08; Invaliden- u. Altersrenten-Ges. d. austral. Bundes u. Großbritanniens 08; Polit. u. Wirtschaftl. aus Australasien 10; Preuß. Ges. üb. d. öffentl. Feuervers.-Anstalten (m. Hagen) 10; Ins Land d. soz. Wunder 11, 3. A. 13; Reichsversicherungsordnung (m. Mentzel u. Schulz) 11—12 IV; Kommentar z. Vers.-Ges. f. Angestellte (m. Königsberger) 12, 2. A. 13; Der soziale Erdteil 13. H: Veröffentlichungen d. Deut-

schen Vereins für Versicherungs-Wissenschaft I—XXV 03—13; Berichte, Denkschriften u. Verhandlungen d. V. Internationalen Kongresses für Versich.-Wissenschaft 06/07 III; Berichte u. Verhandlgn des IV. Internat. Kongresses f. Vers.-Medizin (m. Florschütz) 06; Lehrbuch d. Handelswissenschaft 07; Versicherungs-Lexikon 08; Ergänzungsband z. Versichergs-Lexikon 13; Versicherungs-Bibliothek I—VIII 13 f.

Manetho, G., s. Geßmann, G. W.

Manfred, J., s. Mauksch, Julius.

Mang, Adolf, Gr. Reallehrer Heidelberg, Bunsenstr. 2. (Krautheim a. Jagst $^{7}/_{4}$ 49.) **V:** Grundzüge d. Chemie, Mineralogie, Geologie u. Gesundheitslehre 81, 2. A. 84; Gesundheitslehre 88; 3. A. 03; Anleitg z. häusl. Buchführg u. Wohlfahrtspflege 89, 7. A. 06; Führg eines Haushalts in bescheid. Verhältn. 90, 2. A. unt. d. T.: Prakt. Haushaltbuch 01; Sparsam. Haushalt 90, 3. A. 02; Deutsch. Rechenbuch (m. G. Herrigel), 17. A. 09; Wegweiser z. Lebensglück 93; Kurzgefaßte Anleitung zur häusl. Buchführung 94, 4. A. 04; Mangs Volkslesebücher 94 I u. II; Anleitgn zum Mangschen Tellurium-Lunarium, 3. A. 11; Universalapparat, 3. A. 11; Quadrantenfernrohr u. viele and. zerlegb. Lehrmittel d. astronom. Geograph. 03; desgl. Sternkarte, kleine Sternwarte 07; Rechenbuch f. bad. Volks- u. Mittelschulen (m. G. Herrigel) 07, 5. A. 13; Einfache Himmelskde (m. Ph. Fauth) 08; Bilderbeleuchtungsapparat Eos 10; Universalfeldstecher 11; Das Feuer 12, 2. A.; Feuerschutz-Merkblatt (m. Molitor) 12; Hess. Rechenbuch (m. Bach u. Herrigel) 13; Spar-Merkblätter 13; Feuerschutz-Büchlein 13.

Mangold, Wilh., Lit. ♛, Dr. phil., GP. a. D. Berlin-Steglitz, Kleiststr. 43. (Darmstadt $^{16}{}_{12}$ 48.) **V:** Molières Tartuffe, Geschichte u. Kritik 81. **H:** Voltairiana inedita 01; Voltaires Rechtsstreit m. dem Schutzjuden Hirschel 05.

Mangoldt, Karl v., ⚭, Politik, Dr. jur., Gen.-Sekr. d. „Deutschen Vereins f. Wohnungsreform". Frankfurt a. M., Hochstr. 23 II. (Freiburg i. B. $^{9}/_{9}$ 68.) **V:** Aus zwei deutsch. Kleinstädten 94; D. soziale Frage u. d. oberen Klassen 95; D. „Verein Reichs-Wohngsges." u. s. Vorschläge 98; D. Städt. Bodenfrage 07; Bodenspekulation od. gemeinnützige Bodenpolitik für Groß-Berlin? 08; Rechtsordng u. Wohnungsverhältnisse 13.

Manheimer, Victor, deutsche Lit. ♛, Dr. phil., München, Werneckstr. 5. (Berlin $^{7}/_{12}$ 77.) **V:** D. Lyrik d. Andreas Gryphius 04.

Manigk, Alfred, ⚖ (röm. u. bürgerl. Recht), Dr. jur., o. UP. Königsberg i. Pr., Luisenallee 57. (Angerburg $^{10}/_{9}$ 73.) **V:** Hat der nachstehende Pfandgläubiger das Recht des Verkaufs der Pfandsache? 97; Das gegenseitige Verhältnis der Begriffe Rechtsgeschäft u. Willenserklärung 00; Anwendungsgebiet d. Vorschriften für d. Rechtsgeschäfte 01; Pfandrechtl. Untersuchgn, I. Gesch. d. röm. Hypothek 04; Üb. Rechtswirkgn u. jurist. Tatsachen 04; Fiducia 06; Willenserklärg u. Willensgeschäft, e. System d. jurist. Handlgn 07; Üb. assyr.-babylon. Rechtsurkunden 07; Gräko-ägyptisches Pfandrecht 09; Antichretische Grundstückshaftg im gräko-ägypt. Recht 10; Gläubigerbefriedigg durch Nutzung, e. Institut d. antiken Rechte 10; Was ist uns Savigny? 12; Hypotheca 13.

Manitius, Max, ♛, mittelalterl. Lit. ♛, Dr. phil., Professor. Radebeul bei Dresden. (Dresden $^{23}{}_{3}$ 58.) **V:** Anonymi de situ orbis libri duo 84; Zu Aldhelm u. Baeda 86; Sexti Amarcii Galli Sermones 88; Deutsche Gesch. unt. d. sächs. u. salisch. Kaisern 89; Gesch. d. christl. latein. Poesie bis z. Mitte d. 8. Jahrhdts 91; Philologisches a. alt. Bibliothekskatalog. 92; Analekten z. Gesch. d. Horaz i. MA. 93; Gesch. des MA. 00; Beiträge z. Gesch. d. Ovid i. MA. 00; Mären u. Satiren a. dem Latein. 05; Gesch. d. latein. Lit. d. MA. I 11; D. Gedichte des Archipoeta 12.

Mankiewicz, Julius, Finanzwiss., Dr. jur., stellv. Dir. d. Disconto-Gesellschaft. Berlin W, Sächsische Str. 2. (ebda $^{14}/_{1}$ 73.) **V:** D. Rechte u. Pflichten d. Aufsichtsrats der A.-G. 99.

Mankowski, Herrmann (Pf. Dr. Justus), (k.), ASV., ⊖, Nov., Red. Danzig, Hirschgasse 1. (Cabienen $^{8}/_{4}$ 54.) **V:** Unter Nordlands Eichen, Dr. 96; Die Belagerung der Marienburg, Dr. 01; Die Jungfrau v. Orleans, Dr. 02: Sedan 04; Führer durch Ermland 04; D. Halbinsel Hela 06; Oliva 07; Der Nibelungen Hunnenfahrt 07; D. Stiftungsfest 07; Sneewittchen 07; D. Geburtstag d. Veteranen, Dr. 08; In der Handwerkskammer, Dr. 08; Graf Mielzynski, Dr. 10; Undank ist der Welt Lohn, Dr. 12; Lieder u. Festansprachen 12; Erblich belastet, Dr. 12; 25 Jahre deutsche Ostmarkenpolitik 12; E. Zentrumsritt in die deutsche Ostmark 13.

Mann, Frau Franziska, Skizzen, Essays. Berlin-Halensee, Westfälische Str. 54 I. **V:** Könige ohne Land, Alte Mädchen 03; Vom Mädchen m. dem singenden Herzen 05; Kinder 06; Wege hinauf 09; Von Kindern 10; Frau Sophie u. ihre Kinder 12.

Mann, Heinrich, Rom., Nov., ⊖, Essay Übersetzgn. München, Leopoldstr. 48. (Lübeck $^{27}{}_{3}$ 71.) **V:** Das Wunderbare 97, 5. A. 04; Im Schlaraffenland 00/01, 4. A.; D. Göttinnen oder die 3 Romane d. Her-

zogin v. Assy 02/03 III, 4. A. 07; D. Jagd nach Liebe 03/04, 3. A. 08; Flöten u. Dolche 04/05; Prof. Unrat 05, 4. A. 06; E. Freundschaft 05/06; Stürmische Morgen 06, 3. A. 07; Zw. den Rassen 07, 4. A. 08; D. kleine Stadt 09; D. Herz 10; Variété 11; D. Rückkehr vom Hades 11; Schauspielerin, Dr. 11. **Ue:** Capus, Wer zuletzt lacht; Anatole France, Komödiantengesch.; Choderlos de Laclos, Gefährliche Freundschaften.

Mann, Frau Mathilde, geb. Scheven, **Ue:** DNSchwEFI. Kopenhagen Ø., Rosenvängits Allee 14; im Sommer: Nymindegab in Jütland.

Mann, Max, neuere Sprachen, Germanistik, ✓, Ψ, Dr. phil., Prof., ObLehr., Hrsg. v. Beiblatt z. „Anglia". Frankfurt a. M., Humbrachtstr. 11. (Neutschau b. Hof $^{27}/_{9}$ 60.) **V:** D. Physiologus d. Philipp v. Thaun 84; Der Bestiaire divin des Guillaume le Clerc 88. **H:** Lafontaines Fabeln 91, 3. A. 11; Mark Twain, A Tramp abroad 01; Shakespeare, Julius Cæsar 01; Gobineau, Les Amants de Kandahar 08, La Guerre des Turcomans 08; Diesterwegs Neusprachl. Reformausg.; Beiträge zur Gesch. d. rom. Sprachen und Literaturen. ()

Mann, Oskar, Iranische Ψ u. ♛, Dr. phil., Prof., ObBibliothekar an d. Kgl. Bibliothek. Charlottenburg, Grolmanstr. 58. (Berlin $^{18}/_{9}$ 67.) **V:** Quellenstudien z. Gesch. d. Ahmed Shah Durrâni 98; Kurdisch-pers. Forschgn: D. Mundart der Mukri-Kurden 06/08 II; Die Tâjîk-Dialekte d. Provinz Fârs 09; D. Mundarten d. Lur-Stämme 10. **H:** Mujmil-et-târîkh-i-badnâdiriye 91—96.

Mann, Thomas, Rom. u. Nov. München, Franz Josef-Str. 2. (Lübeck $^{6}/_{6}$ 75.) **V:** D. kleine Herr Friedemann, N. 98; Buddenbrooks, R. 01, 50. A. 09; Tristan, Nn. 03: Fiorenza, Dr. 05; Bilse und ich 06; Königliche Hoheit, R. 09. ()

Mannes, Wilh., VBJ., BJ & SV., ⊞. Berlin-Wilmersdorf, Wegenerstr. 18.

Mannkopff, Emil, Innere ✓, Dr. med., o. UP., GehMedR. Marburg i. H., Roserstr. 31. (Pasewalk i. Pomm. $^{5}/_{6}$ 36.) **V:** Über Meningitis cerebrospinalis epidemica 66.

Manns, Alfred, Nov., Humor, Skizze. Bremen, Osterholzerstr. 45. (ebda $^{21}/_{8}$ 77.)

Mannsberg, Paul, s. Peitl, Paul.

Mantuani, Josef, Kunst- u. Mus. ♛, Dr. phil., k. k. Prof., Dir. d. Landesmus. „Rudolfinum". Laibach. (ebda 60.) **V:** Prof. Josef Böhm 95; Tabulae codicum manuscript. praeter graecos et orientales, in bibliotheca palatina Vindobonensi asservatorum 97/99 II; J. Gallus, Biogr. u. Werke I 99, II 04, III 07, IV 12; Tuotilo u. d. Elfenbeinschnitzerei a. „Evangel. longum" zu St. Gallen 00; Üb. d. Beginn d. Notendrucks 01; Beethoven u. Max Klingers Beethoven-Statue 02; D. Riesentor zu St. Stephan in Wien 03; Gesch. d. Musik in Wien I (Römerzeit bis 1519) 04; Die Miniaturen im Wiener Kodex Med. graecus 1. 05.

Manz, Gust., PA., BP., Lit. ♛, ✓, Dr. phil., Feuill.-Red. d. „Tägl. Rundschau". Berlin W, Würzburgerstr. 20. (Karlsruhe $^{12}/_{12}$ 68.) **V:** M. Beer 92; D. Tageb., G. 92. **H:** Gött, Verbot. Früchte 94: E. Mörikes Werke 12.

Manz, Otto, ⚲, Dr. med. Freiburg i. B., Katharinenstr. 21. (ebda $^{3}/_{4}$ 68.) **V:** D. chirurg. Untersuchgsarten, Vorlesgn üb. allg. chirurg. Diagnostik 04/06 II; Römer, 3 Einakt. 07; Ermenrich, Dr. 09; Ged. 10.

Mar, Hans, s. Lipp, Joh.

Mar, Max, s. Kupfer, Martha.

Marasse, Frau Marg., ✿. Berlin W, Derfflingerstr. 4. (ebda.) **V:** Backfischbriefe aus Kairo 99; Römische Sonntage 06.

Marby, Amalie, Roman. Cottbus, Augustestift. (ebda $^{29}/_{8}$ 34.) **V:** Gebundene Herzen, R. 82; Hanka, R. 89, 5. A. 09; D. Brandows, R. 89; Im Hafen, R. 89; Höh. Gewalten, R. 90; D. Salonfee, R. 91; D. Stern v. Mostar, R. 92; Haus Dodendorf, R. 94.

Marc, Helene, s. Marcus, Helene.

March, Hans v. d., s. Schukowitz, Hans.

Marchet, Gustav, Dr. jur., k. k. Minist. f. Kultus u. Unterr. a. D., HonProf. an d. Hochschule f. Bodenkultur, Exz. Wien III/3, Jacquing. 4. (Baden $^{29}/_{5}$ 46.) **V:** Volkswirtschaftl. u. juristische Schriften. ()

Marck, Hugo v., ⚖, ⚔, Militärrecht, Dr. jur., o. HonP. Greifswald, Langefuhrstraße 14. (Liegnitz $^{7}/_{1}$ 51.) **V:** Staatsanwaltschaft in Preußen (mit Kloß u. Schwedersky), 3. A. 13; u. a.

Marck, Hugo, s. Marcuse, Hugo.

Marcks, Erich, ♛, Dr. phil., o. UP., Gr. Bad. GHofR. München, Elisabethstr. 10. (Magdeburg $^{17}/_{11}$ 61.) **V:** Bundesgenossenkrieg 91—89 v. Chr. 84; De alis 86; Zusammenkft v. Bayonne, frz. Staatsleben u. Spanien von 1563—67 89; Gasp. v. Coligny I 92; H. Baumgarten 94; Kais. Wilh. I. 97, 6. u. 7. A. 10; Kgn. Elisabeth v. Engl. u. ihre Zeit 97; Zu Bismarcks Gedächtnis (m. Schmoller u. Lenz) 99; Bismarcks Gedanken u. Erinnergn, krit. Würdigg 99: Deutschl. u. Engl. in d. großen europ. Krisen seit d. Reform., 1. u. 2. A. 00; England and Germany 00; Wilh. I., Rede 02; L. Häußer 03; D. Univers. Heidelberg im 19. Jahrh. 03; Die imperialist. Idee in d. Gegenw. 03; Biogr. Essays I 05, 2. A. 07, II 08; H. v. Treitschke 06; Baden,

Preuß. u. Deutschl. in Großh. Friedr. Geschichte 06; Hamburg u. d. bürgerl. Geistesleben in Deutschl. 07; Bismarck: I. B.'s Jugend 09, 15. A. 10; Einheitlichkeit der engl. Auslandspolitik v. 1500 bis z. Gegenw., 1. u. 2. A. 10; Männer u. Zeiten, Aufsätze u. Reden 11 II, 7. u. 8. Taus. 12.

Marcks, Joh. Friedr., Dr. phil., Prof., GDir. Wesel. (Crefeld $^{15}/_{5}$ 60.) **V:** Symbola critica ad epistologr. Graecos 83; D. rote Kreuz 00.

Marckwald, Ernst, elsaß-lothring. Bibliogr. u. ♔, Dr. phil., Prof., ObBibl. a. d. Kais. Univ.- u. Landesbibl. Straßburg i. E., Herderstr. 36. (Berlin $^{22}/_{3}$ 59.)

Marco, L., s. Lasker, Martha.

Marcour, Eduard, (k.), Dr. phil., M. d. R., Dir. d. Görres-Druck., Chefred. d. „Cobl. Volksztg.". Coblenz. (Calcar $^{24}/_{10}$ 48.) **V:** P. Canisius 81: Tilly 84; Wer hat Magdeburg zerstört 85; War Maria Stuart Gattenmörderin? 86; Anteil der Minoriten am Kampfe zw. Ludwig IV. u. Papst Johann XXII 11.

Marcus, Eli (Pf. Natzohme), niederdeutsche Dichtgn u. Volksstücke, Kaufmann. Münster i. W., Goebenstr. 4. (ebda $^{26}/_{1}$ 54.) **V:** De graute Kumeet 01; Hiärtens Fennand 02; Lünings Lena 02; Schnippsel 02; Jans Krax 03; Dürgemös 03; Up Bruutschau 03; Graf Tucks u. seine Nachkommen 04; 5 niederd. Volksstücke 04; Usse Dölfken 05; Professor Landois, Lebensbild (m. a.) 07; He hät sienen Dag, P. 09; Aolle Döhnkes un Vertällsels 09; Suunenblomen, G. 12.

Marcus, Ernst, Kantsche ⁂, AGR. Essen-Ruhr, Schubertstr. 11. (Kamen $^{3}/_{9}$ 56.) **V:** Fundament d. Sittlichkt u. die Construction d. Welt aus d. Elementen Kants 99; Kants Revolutionsprinzip (Kopernikanisches Prinzip) 02; D. Erkenntnisproblem 05; Logik, Einführg in Kants Kategorienlehre 06, 2. A. 11; D. Gesetz d. Vernunft u. d. ethischen Strömgn d. Gegenwart 07.

Marcus, Frau Helene (Pf. Helene Mare), ASV., Erzählgn, Skizzen, Plaudereien, ⁄, Jugendschr. Altona-Ottensen, Eggers Allee 9. (Goslar a. H.)

Marcus, Hugo, ⁂. Berlin W, Fürtherstr. 11 a I. (Posen $^{6}/_{7}$ 80.) **V:** Frühlingsglück, N. 00; Allgem. Bildg i. Gegenwart, Vergangenheit u. Zukunft 03; Meditationen 04; Musikästh. Probleme 06; Philos. d. Monopluralismus 07; Krisen, N. 08; D. ornament. Schönheit d. Landschaft 12.

Marcus, Otto, Roman, Nov., ♂. Klavierpädagoge u. Pianist. St. Gallen, Speiserg. 19. (Berlin $^{13}/_{3}$ 78.) **V:** Du holde Kunst, R. 10; Adagio lamentoso, N. 11; D. Lilien auf dem Felde, satir. Kom. 13.

Marcuse, Ad., ⁀, ●, ∩, ⚓, Luftschiffahrt, Dr. phil., Prof., UDoz., Handels-HSchDoz., Lehrer b. Preuß. Luftschiffer-Bat. u. an d. Milit.-Techn. Akad. Charlottenburg, Dahlmannstr. 5. (Magdeburg $^{17}/_{11}$ 60.) **V:** Die physische Beschaffenheit der Kometen 84; Beobachtungsergebnisse der kgl. Sternwarte zu Berlin, Heft 4, 88, Heft 7, 97; Die Hawaiischen Inseln 94; Die atmosphärische Luft 96; D. photograph. Bestimmungsweise der Polhöhe 98; Beitr. z. nautisch. Astronomie 99; Anwendg photogr. Methoden zu geogr. Ortsbestimmg 99; Ergebn. d. Polhöhenbestimmgn in Berlin 02; Erdphysik 02; Gestalt, Größe und Dichte der Erde 03; Schwierigkeiten d. wissenschaftlichen Beobachtungen 04; Handbuch d. geograph. Ortsbestimmg auf Reisen 05; Fortschritte d. geogr., geodät., naut. u. aeronaut. Ortsbestimmg 06; Ortsbestimmg im Luftballon 07; Anleitg zur astronom. Ortsbestimmg im Ballon 09; Navigation in d. Luft 10; Himmelskunde 11; Astronomie i. ihrer Bedeutung f. d. prakt. Leben 12; Fortschritte d. gesamten geogr. Ortsbestimmung 12; Wesen u. Bedeutg der Ortsbestimmg im Luftfahrzeug 13.

Marcuse, Hugo (Pf. Hugo Marck), Nov., Dr. jur., RA. Berlin W, Potsdamerstr. 133. **V:** Schneckenhaus, R.; Kameraden, R.; D. echte Tochter, R.; Silhouetten, Nn.; D. gelobte Land, Nn.; Liebesopfer, 3 Einakter; Närrische Weisheit, Lsp. **Ue:** Kg. Nikolaus v. Montenegro, Balkankaiserin. ()

Marcuse, Julian (Pf. Dr. Max Bylo), ♔ d. ⚷, Hyg., Dr. med., Arzt. Ebenhausen b. München. (Posen $^{1}/_{8}$ 62.) **V:** Diätetik im Altertum 99; Hydrotherapie im Altertum 00; Hygien. Plaudereien 02; Bäder- u. Badewesen in Vergangenheit u. Gegenw. 03; Leitfad. f. Sanitätskol. 03; Kleine Gesundheitspflege 05; Heißluftapparate 05; Luft- u. Sonnenbäder 07; Im Kampf um d. Gesundheit 07; Körperpflege durch Wasser, Luft u. Sport 08; D. sex. Frage u. d. Chtistentum 08; Grundzüge e. sex. Pädagogik in d. häusl. Erziehg 08; D. Rheumatismus 08; Geschlechtl. Erziehg. in d. Arbeiterfamilie 11; D. fleischlose Küche 11; Volksernährung 12; Beschränkg d. Geburtenzahl 12; Luft, Licht und Blut 13. **MitH:** Gold. Buch f. Gesundheit 04; Gold. Buch d. Sport 09. **H:** Physikal. Therapie in Einzeldarstellgn 07/08 XXVI.

Marcuse, Max, Sexualw., ⚷, Dr. med., Spezialarzt f. Haut- u. Sexualleiden, Hrsg. d. „Sexual-Probleme". Berlin W 35, Lützowstr. 85. (ebda $^{14}/_{4}$ 77.) **V:** Darf d. Arzt z. außerehel. Geschlechtsverkehr raten? 04; Unehel. Mütter 05, 6. A.; Hautkrankheiten u. Sexualität 05; D. Gefahren d. sexuellen Abstinenz 10; D. christl.-jüdische Mischehe 13.

Mareck, Frl. Gabriele, (k.), ASV., Nov. Baden b. Wien, Vöslauerstr. 35. (Brünn.) **V:** D. alte Professor, R. 07.

Maretsch, Otto, s. Schmuderer, Max.

Margella, G., s. Jakob, Gustav.

Maria Regina, s. Jünemann, M. R.

Marie-Madeleine, s. Puttkamer, M.-M. v.

Mariels, E., s. Schaefer, Elisabeth.

Marius, Frz., s. Feldhaus, Frz. M.

Mark, Regina, s. Goldschmidt, Regina.

Maro, Francis, s. Franzos, Marie.

Marpurg, Otto, ✓, ♆, ⊙, **Ue:** EF, ObLehrer a. D. Cöthen. (Königslutter $^{20}/_{6}$ 43.) **V:** Wie ich zu meiner Frau kam, Hum.; Geld oder eine Millionenerbschaft, Lsp. 94; Tollköpfchen, Vst. (m. Pauline M.) 99; Festsp. z. Einweihg e. Unterrichtsgebäudes, Lsp. 97; Allerlei aus guten und bösen Tagen, G. 02; Mira, Optte 09; D. Sohn d. Mönches, O. 10; Verfehlte Rache, Dr. 11; Rache u. Liebe, Sch. in Versen 12. **Bearb:** Bulwer, Money. **Ue:** Th. Hatton, Skizzieren in Aquarellmalerei nach d. Natur 02; S. J. Cartlidge, Ölmalerei f. Anfänger 02; W. Duffield, Blumenmalerei. ()

Marquardsen, Frl. Anna, Jugendschriften, ObLehrerin a. d. städt. Oberlyzeum. Altona (Elbe), Missundestr. 1. (Flensburg $^{18}/_{2}$ 64.) **V:** Märchengrüße 00; Kleine Mädchen 01, 3. A. 10; Zu Lust u. Freud 02; Die Familie Bonnet 03; Aus tiefer Not; Prinz Verkehrt u. a. M. 07; Sonnenaufgang 10; Der Sohn des Ratsherrn 13.

Marquart, Joseph, iran. ☥, oriental. ♔, Dr. phil., a.o. UP. Berlin-Wilmersdorf, Bingerstr. 88 II. **V:** Untersuchgn z. Gesch. v. Eran I 96; Fundamente israelit. u. jüd. Gesch. 96; Chronologie d. alttürk. Inschriften 98; Chronolog. Untersuchgn 00; Eränšahr nach d. Geographie des Ps. Moses Chorenaci 01; Osteurop. u. ostasiat. Streifzüge 03; D. Benin-Sammlg d. Reichsmuseums f. Völkerkde in Leiden 13. (*)

Marr, Bernh., Sagenkunde, freisinnige Exegese. Dux i. Böhm., Osseggerstr. 416. (Nagy-Surany i. Ung. $^{19}/_{4}$ 56.) **V:** Der Baum der Erkenntnis 04; Die Symbolik der Lunation 05; Altjüd. Sprache, Metrik u. Lunartheosophie I 07, II 09; Herr Walther v. d. Vogelweide, Festsp. 11.

Marr, Joh., s. Schneider, Jos. Bernh.

Marré, Ernst (Carl Nikolaus), (Ps. Th. Borstel, Robert Hartig, E. v. Nicolai), Hrsg. d. „Allg. Deutsch. Erwerbsrundschau" u. v. „Der Zierfischzüchter". Leipzig, Brandvorwerkstr. 22. (Magdeburg-Sudenburg $^{24}/_{12}$ 74.) **V:** Volkssprachl., kaufmännische u. a. Broschüren.

Marriot, Emil, s. Mataja, Emilie.

Marschalk, Max, 1. Musikreferent an d. Voss. Ztg. Berlin-Halensee, Halberstädterstr. 6. (Berlin $^{7}/_{4}$ 63.) ()

Marschner, Carl Wilhelm, ⊙, ♆, ✓, Musik♔, Nov., Geschäftsführer vom Verlag Aesculap, Hrsg. des Monatsblattes „Aesculap". Berlin-Karlshorst, Stolzenfelsstr. 4 pt. (Berlin $^{7}/_{6}$ 64.) **V:** Neros Tod, dr. G. 85; D. Horatier, Tr. 87; Ich hab's gewagt! Dr. 89; Blaue Schuhe, Sch. 90; Mozart, Fsp. 91; Kritik d. christl. Kirche 01; Freya, Dialog 92; Konrad Freiwalt (D. Bauern), Tr. 92; Enoch Arden, O. (Musik v. Vict. Hansmann) 93; Ruhm v. Roßbach, Sch. 93; D. Maibaum, O. 94; Virginia, O. 95; R. Wagners Einfluß auf d. mod. Opernkomp. 97; Nazarener, O. (Musik v. Vict. Hansmann) 98; Das Janko-Klavier 99; Die Vibrationstherapie 99; Berliner Foyergespräche 02: Zeit- u. Streitgespräche 03; Gespräche üb. Neuere Litteratur 04; Domina Drago, romant. Dr. 08; Schillerfest, JubLsp. 09; Eine Mode-Komödie 13.

Marschner, Robert, Sozialpolitik, Dr. jur., Doz., Advok., Dir. d. Arb.-Unfallvers.-Anstalt. Prag 1075/II. (ebda $^{4}/_{7}$ 65.) **V:** D. Unfallversicherung in Österreich 96; Bericht üb. d. Organisat. u. Gebarungsergebn. d. reichs-deutsch. Berufsgenossenschaften (m. Dr. Haubner) 97; Stellung des Unf.-V.-Ges. zum privaten Schadenersatzrechte 99; D. Mitwirkg d. Lehrer am soz. Friedenswerke 02; D. Schiedsgerichte a. d. Geb. d. Arbeiterversicherg 03; Die Arbeiterversicherg in Ungarn 04; Das Grenzgebiet zwisch. Arbeiterversicherg u. privatem Schadenersatz 05; Ansätze zu e. theoret. Grundlegg d. Versicherg 08; D. Rechtsbeziehgn der Dienstgeber u. Dienstnehmer zu den Landesstellen d. Pensionsversichergsgesetzes 08; D. Mutterschaftsversicherg v. Standpunkte d. Versichergswissenschaft 10; Bauet Kleinwohngn mit staatl. Kredithilfe 11; D. zivilrechtl. Schadenshaftg, betr. Bergarbeiter 13; D. Unternehmerbeitrag, desgl. 13; D. Begriff der Versicherg u. die Entwicklg der Sozialversicherg in den Kulturstaaten 13.

Marta, Franz, s. Splett, Franz.

Martell, Karl, s. Vierath, Willy.

Martellus, s. Klopfer, Carl Ed.

Marten, Ad., SemLehr. Hannover, Ubbenstr. 20. (Wehrendorf $^{25}/_{9}$ 43.) **V:** Weltkunde 73, 21. A. 06, Ausg. C, 3. A. 12; Realienbuch 78, 14. A. 05; Turnsp. (m. E. Kohlrausch) 83, 10. A. 12; Raumlehre 91; Friedr. Krancke 01; Lehr- u. Aufgabenbuch f. d. Linearzeichnen 04.

Märten, Frau Lu, ♆, ⊙. Berlin-Steglitz, Albrechtstr. 72 c. (Berlin $^{24}/_{9}$ 79.) **V:** Liedsprachen, G. 06; Torso, R. 09; Bergarbeiter, Sch. 09.

Martens, Adolf, ⚙, Ing., Dr.-Ing. h.c.,

GObRegR., Mitgl. d. Akad. d. Wissensch. u. THSchDoz. Berlin, Prof., Dir. d. Kgl. Materialprüfungsamtes. Berlin-Lichterfelde W, Fontanestr. 22. (Backendorf $^{6}/_{3}$ 50.) **V:** Handb. d. Materialienkunde 98; Denkschrift: Das Kgl. Materialprüfungsamt d. Techn. Hochschule 04. **Red:** Mitteilgn aus d. kgl. Materialprüfungsamt. ( )

Martens, Kurt, SDS., Nov., Roman, ✆, ♆, Kritik, Dr. jur. München, Habsburgerstr. 3. (Leipzig $^{21}{}_{7}$ 70.) **V:** Sinkende Schwimmer, N. 92; Wie ein Strahl verglimmt, Dr. 95; Die gehetzten Seelen, N. 97; Roman aus der Décadence, R. 98; Tagebuch einer Baronesse v. Treuth, N. 99; Die Vollendung, R. 02; Kaspar Hanser, Dr. 03; Katastrophen, N. 04; Kreislauf der Liebe, R. 06; Der Freudenmeister, Kom. 07; Drei Nov. von adeliger Lust 09; Literatur i. Deutschland, Essays 10; Deutschland marschiert, R. 1. u. 2. A. 13: Pia, R. 1. u. 2. A. 13. **H:** Hoffmann, Eliriere d. Teufels 12.

Martens, Ludw., klass. Ψ, Dr. phil., Prof., Dir. d. Gymn. z. grauen Kloster. Berlin C2, Klosterstr. 73. (Hamburg $^{5}{}_{9}$ 52.) **V:** Fachschriften.

Martens, Peter Christoph (Pj. C. Harten), ℙ, ⁂, ✉, ♆, ✓, Lehrer. Berlin-Friedenau, Cranachstr. 20. (Inzmühlen $^{1}/_{4}$ 48.) **V:** Method. Unterr.-Briefe z. Selbststudium in deutsch. Sprache, Buchführg, Rechnen 88; Offene Pädagogische Briefe 89/90: Erudistische Sittenlehre 93, 3. A. 08; Praktische Einführung in die gesamte kaufmännische Buchführung 99, 2. A. 01; Am Lebenswege (Theosophisches Brevier) 99/07 IV; Kaufmännische Schriftführg 00; Konsular- u. Kolonialrecht 00; Intern. Buchführungsrecht (m. Dr. Huberti) 00; Wie kann man ein guter Buchhalter werden? (m. v. Erlach) 00; D. gesamte Schriftführer d. Gewerbtreibenden 02; Wie regulieren Sie? 02; Was muß man v. d. Buchführg wissen? 02, 3. A. 09; Wie wird man ein tücht. Stenograph? 02; Was muß man v. d. deutsch. Lit. wissen? 02; Wie lernt man dichten? (pseud.) 02; Wie lernt man reden? (pj.) 02; Wie lernt man sich gut u. anständig benehmen? (pj.) 02; Ernst u. Scherz fürs junge Herz 02; Biographien und Lehren von Philosophen: I. Johannes d. Täufer, II. Paulus d. Heidenapostel 02; Wie komme ich zu Gesundheit, Wohlstand u. Macht? 04; Rechenschule u. Raumberechng 04; Geld, Geldanlage u. Geldverkehr 05, 4. A. 13; Wie lerne ich mich gut unterhalten? Toaste, Tischreden usw. 05; Lehrbriefe f. Kontoristinnen 06: Richtig Sprechen u. Schreiben 06; Hochzeitsbüchlein (pj.) 06; 100 Winke f. d. Geschäftsmann 07; Katechism. d. Buchführg 08; Wie komme ich mit meinem Gehalte aus? 09; Prakt. Ratgeber 09; u. a.

Martens, Rolf Wolfgang, ✓, ♆, ✆, ⌕, ⁂. Berlin W 30, Neue Winterfeldtstr. 18 I. (ebda $^{11}{}_{9}$ 68.) **V:** Charfreitagszauber (Frühling) 95; Befreite Flügel, mod. G. 99; Störtebecker, Tr. 03; Machiavelli, Tr. 06; Dialog m. d. Anarchisten 12.

Martens, Wilh., ♛, Dr. phil., Gymn.-Dir. Konstanz. (Karlsruhe $^{2}/_{1}$ 58.) **V:** Politische Geschichte des Langobardenreichs unter Kg. Liutprand 80; Übersetzg des Jordanes 84, 3. A. 13; Lehrbuch d. Gesch. 92/95 III, 5. A. 08/09; Leitfaden d. Gesch. 96 II, 11. A. 13; Badische Gesch. 09; Gesch. der Stadt Konstanz 11.

Martersteig, Max, Theater♛, ✆, ⌕, ♆, GHofR., Intendant d. Städtischen Theater. Leipzig. (Weimar $^{11}/_{2}$ 53.) **V:** P. A. Wolff 79; Jelta u. Ruben, Dchtg. 81; Werner von Kuonefalk, Dchtg. 85; Demetrius von F. Hebbel, vollendet u. bearbeitet 93; Der Schauspieler, ein künstl. Problem 00; Giov. Segantini 04; Das deutsche Theater im 19. Jahrhundert 04; D. ethische Bedeutung der Schaubühne 11. **H:** Protokolle des Mannheimer Theaters 90; Jahrbuch d. bild. Kunst 02 u. 03.

Marthen, W., s. Diemar, Adamine v.

Marti, Fritz, Red. d. „N. Zürich. Ztg.". Zürich, Freudenbergstr. 69. (Othmarsingen $^{26}{}_{4}$ 66.) **V:** Schmerzenskinder, N. 89: Sonnenglauben, N. 96; Vorspiel d. Lebens, R. 97; Dr. F. Dula 98; Die Schützengesellschaft der Stadt Zürich 98; Die Schule der Leidenschaft, R. 06.

Marti, Karl, Altes Test., D., o. UP., Hrsg. der „Zeitschr. f. d. alttestamentliche Wissenschaft". Bern, Marienstraße 25. (Bubendorf $^{25}{}_{4}$ 55.) **V:** Prophet Jeremia v. Anatot 89; Der richt. Standpunkt zur Beurteilg d. abweich. theol. Anschauungen 90; Prophet Sacharja 92; Einfluß d. Ergebnisse d. neuest. AT.-Forschungen auf Religionsgesch. u. Glaubenslehre 94; Geschicht. d. israel. Religion (Neubearbeitg v. A. Kayſers Theol. d. AT.) 94, 5. A. 07; Kurzgef. Gramm. d. bibl.-aramäischen Spr. 96, 2. A. 11: D. Buch Jesaja erkl. 00; D. Buch Daniel erkl. 01; Das Dodekapropheton erkl. 05; D. Religion des AT. unter den Religionen des vord. Orients 06, engl. 07; Stand u. Aufgabe d. alttestamentl. Wissenschaft in d. Gegenw. 12. **H:** Kurzer Hand-Kommentar z. AT. 97—05.

Martin, A., s. Cleß, Alfred.

Martin, Anton Karl, Roman, ✆, ♆, ⁂. Berlin W 35, Potsdamerstr. 43. (Wien $^{13}/_{6}$ 84.) **V:** D. hl. Liebe, R. 10; D. stille Sieger, philos. G. 10. **H:** Der klingende Garten 11.

Martin, Karl, VJ & S., Politik, Musik- und Theaterkritik, Red. der „Rhein- und

Ruhrztg.". Duisburg a. Rh., Siegstr. 4 II. (Eichstätt 4_{11} 77.) ()

Martin, Karl, Ψ, Dr. phil., Prof., Dir. des Realgymn. m. ObRealsch. Freiburg i. B. (Emmendingen 28_3 67.) **V:** Konversationsunterricht im Italien. nach Hölzels Bildertaf. 96/00 III, 2. A. I 13; Ital. Sprachl. 97; Grundriß d. deutsch. Sprachlehre (m. L. Sütterlin) 08, 4. A. 12. **H:** Lanfrey, Campagnes de 1805/7 98, 2. A. 08.

Martin, Karl, Forschungsreisen, Paläontolog., Dr. phil., o. UP., Dir. d. geolog.-mineralog. Mus., Hrsg. d. „Slgn d. Geol. Reichsmus. in Leiden". Leiden i. Holland, Rembrandtstr. 19. (Oldenburg i. Gr. 24_{11} 51.) **V:** Niederl. u. nordwestd. Sedimentärgeschiebe 78; Die Tertiärschichten auf Java 79/80; Bericht über e. Reise nach Niederl. Westindien 88; D. Fossilien von Java 91—10; Reisen in d. Molukken 94, Geol. Teil 03.

Martin, Frl. Marie, ObLehrerin an d. Kgl. Elisabethanstalt. Berlin-Friedenau, Wielandstr. 35. (Niedermeiser, Kr. Hofgeismar 26_4 56.) **V:** Lehrbuch d. Mädchenerziehung 03; Die Psychologie der Frau 04; Die höhere Mädchenschule in Deutschland 05; Aus der Welt der deutsch. Frau 05; Wahre Frauenbildung 05; D. weiblichen Bildungsbedürfnisse der Gegenwart 06. ()

Martin, Paul, ☠ u. Entwicklungsgesch. d. Haustiere, Dr., o. UP. Gießen, Johannesstr. 15. (Stuttgart 15_3 61.) **V:** Lehrbuch der Anatomie der Haustiere, 3. A. 11. ()

Martin, Paul, s. Rade, P. M.

Martin, Rudolf, ✉, Sozialpolitik. Berlin NW, Neue Wilhelmstr. 9/11. (Herrnhut 1_6 67.) **V:** Die Ausschließung der verheirateten Frauen aus der Fabrik 97; Die Eisenindustrie in ihrem Kampf um den Absatzmarkt 04; Die Zukunft Rußlands u. Japans 05; Die Zukunft Rußlands 06; Berlin-Bagdad, das deutsche Weltreich im Zeitalter der Luftschiffahrt 1910—1931 07; D. Zeitalter d. Motorluftschiffahrt 07; Kaiser Wilhelm II. u. König Eduard VII. 07; D. wirtschaftl. Krisis d. Gegenw. 07; D. Eroberung der Luft 07; Billiges Geld 08; D. Zukunft Deutschl. 08; Stehen wir vor e. Weltkriege? 08; Von Ikarus bis Zeppelin (m. Gust. Schalk) 08; D. Verlust d. Luftkreuzers 08; Deutschland u. England 08; Fürst Bülow u. Kaiser Wilhelm II. 09; D. Weltkrieg in d. Lüften 09; Wright u. Zeppelin 09; Luftpiraten u. a. Fluggesch. 10; Deutsche Machthaber 10; Unter dem Scheinwerfer 10; Jahrb. d. Vermög. u. Einkommens d. Millionäre 12 f.

Martinak, Edu., Ψ, ⁂, ✉, Dr. phil. o. UP. Graz-Ruckerlberg, Polzerg. 19. (Warasdin 5_9 59.) **V:** Fünf Wochen Hospitierung an Berl. Gymn. 92; Einige neuere Ansicht. üb. Vererbung moral. Eigenschaft. u. die pädag. Praxis 93; D. Logik Lockes 94; Z. Begriffsbestimmung d. intellekt. Gefühle u. d. Interesses 95; Über einige logische Schwierigkeiten in d. Sprachlehrbüchern uns. Volks- u. Bürgerschulen 98; Psycholog. Untersuchungen üb. Prüfen u. Klassifizieren 00; Psycholog. Untersuchgn zur Bedeutungslehre 01; Zur pädagog. Vorbildg für d. Lehramt an Mittelsch. 04; Über Prüfen u. Klassifizieren vom Standpunkte der Praxis 06; Der Kanon der altklass. Lektüre am österr. Gymnasium (m. R. C. Kukula u. H. Schenkl) 06; Wesen u. Aufgabe einer Schülerkunde 07.

Martinez, Aug., ✓, ✍. Wien III, Sofienbrückeng. 9. (Innsbruck 23_4 44.) **V:** Haller-Mauern (mit F. Rumpl); Wiener Ateliers 91/10 XII u. Nachtrag; Wiener Skizzen 96.

Martini, Edgar, Klass. Altertumswiss., Dr. phil., Dr. phil. h. c., a. o. UP. Leipzig, Gottschedstr. 22 II. (Sohland a. R. 26_5 71.) **V:** Quaestiones Posidonianae 96; Analecta Laertiana I 99, II 02; Eustathianum 07; Grundriß d. Gesch. d. Röm. Lit. I 10; Textgesch. der „Bibl." d. Patriarchen Photios 11. **H:** Antoninus Liberalis 96; Parthenius 02.

Martini, Karl Franz, ✓, ♆, ☉, Regisseur am Stadttheater. Jena, Brudergäßchen 8. (Jägerndorf 25_{11} 66.) **V:** Hex' v. Königsee, Vst. 93; D. Brandhof, Erz. 95; Am Watzmann, Lsp. 95; Mitten ins Herz, Vst. 95; Ulrich Schwarz, Dr. 96; Hohengeroldseck, Sch. 10; Schneider v. Ulm, O. 11.

Martini, Frl. Luise v. (Luise Veritas), ♆, Nov., ☉, ✓, **Ue:** Kroat. Berlin W, Tauentzienstr. 1. (Agram 9_6 75.) (-)

Martini, Frau Selma, geb. Bauer (Pf. Martin Bauer), Rom. Breslau, Kreuzburgerstr. 25 III. (Rohow 8_{10} 53.) **V:** Enid 88; Schloßfrau v. Ildeneu 90; Herzensirren 90/91; Gräf. Erika 92; Gerdas Heirat 92; Um d. Namen 93; D. Schwest. 94; Malchow, R. 95; Junge Liebe, N. 97; Um Glück u. Leben: D. Rechte, R. 98 II; Zug um Zug 01; Evelyns Lehrjahre, R. 01; Wahre Schönheit, R. 06.

Martinitz, M., s. Barsch, Hedwig.

Martiny, Benno, ✓, Dr. phil. h. c., Prof. Berlin-Lichterfelde, Augustastr. 3. (Krampe, Schles. 23_9 36.) **V:** D. Milch 71; D. Zuchtstammbücher aller Länder 83; Aberglaube i. Molkereiwesen 91; Wörterb. d. Milchwirtsch. aller Länder 91, 2. A. 07; Kirne u. Girbe 95; Vor hundert Jahren 04; Preisausschreiben des Deutsch. Milchwirtschaftl. Vereins betr. das Holländ. Aufstallverfahren 08; Geschichte der Rahmgewinnung 09.

Martiny, Carl. Hamburg 13, Har-

rungstr. 22 III l. (Travemünde b. Lübeck $^{27}/_{5}$ 68.) ()

Martitz, Ferd. v., ♃, Dr. jur., o. UP., GObRegR. Berlin W 15, Pfalzburgerstr. 86. (Insterburg $^{27}/_{4}$ 39.) V: Das eheliche Güterrecht des Sachsenspiegels 67; Betrachtungen üb. d. Verfassung d. Norddeutsch. Bundes 68; D. Recht der Staatsangehörigkeit im internat. Verkehr 75; D. internat. System z. Unterdrückg d. afrikan. Sklavenhandels 86; Internat. Rechtshülfe in Strafsachen I 88, II 97; D. Verträge d. Kgr. Württemberg üb. internat. Rechtshilfe 89; D. Monarchie als Staatsform 03; Völkerrecht (Kultur d. Gegenw. II, 8) 06; D. staatl. verliehene Ehrentitel 10.

Martius, Friedr., ☙, Dr. med., o. UP., GMedR. Rostock, Friedr. Franz-Str. 7. (Erxleben $^{7}/_{9}$ 50.) V: Magensäure d. Menschen (m. Lüttke) 92; Tachycardie 95; Achylia gastrica 97; Pathogenese inn. Krankh. 98; Krankheitsanlage u. -Vererbung 05. ()

Martius, Götz, Psycholog., ⁂, Dr. phil., o. UP., GRegR. Kiel. (Erxleben $^{7}/_{3}$ 53.) V: Zur Lehre vom Urteil 77; Beiträge z. Psychol. u. Philos. 96. ()

Martius, Wilh., christl. Philanthropie, Dr. phil., Pastor a. D. Ilfeld a. Harz. (Erxleben $^{13}/_{2}$ 46.) V: D. inn. Mission 82; D. Kampf geg. d. Alkoholmißbrauch 84; Handb. d. deutsch. Trinker- u. Trunksuchtsfrage 91; D. jetzig. Mäßigkeitsbestrebgn in Deutschl., Östr., Rußl. u. Norw. 93; Ersatz f. Branntwein u. a. geist. Getr. 94; Trunksucht u. Unzucht 96, 2. A. 10; D. erweckl. Predigt 97; D. schulentlass., erwerbsarbeit. Jugd. u. d. Alkohol 00, 2. A. 03; D. ältere deutsche Mäßigkeits- u. Enthaltsamkeitsbewegung (1838—1848) u. ihre Bedeutg f. d. Gegenwart 01; Deutsche Trinkerheilstätten 08; u. v. a.

Marty, Ant., ⁂, Dr. phil., o. UP. Prag II, Marieng. 35. (Schwyz $^{18}/_{10}$ 47.) V: Über den Ursprung der Sprache 75: Die Frage nach d. geschichtl. Entwicklung des Farbensinnes 79; Was ist Philosophie? Rektoratsrede 97; Untersuchgn z. Grundlegg d. allg. Grammatik u. Sprachphilos. I 08; Zur Sprachphilosophie: Die „logische", „lokalistische" u. andere Casustheorien 10. ()

Martzy, Gg., Nov., Sport. Berlin SW, Lichterfelderstr. 25. (Breslau $^{5}/_{1}$ 63.)

Marwin, Alexey, s. Christeinicke, Gotth.

Marx, Erich, ∩, Dr. phil., a.o. UP. Leipzig. ($^{13}/_{3}$ 74.) ()

Marx, Ernst, ☤. Buenos Aires, Casilla correo 698. (Frankfurt a. M. $^{19}/_{1}$ 91.) V: Das Eiland, G. 10. ()

Marx, Ernst, ♛, Dr. phil., a.o. Prof. a. d. Techn. Hochsch. Stuttgart, Reinsburgstr. 107. (Mannheim $^{16}/_{5}$ 65.) V: Studien z. Gesch. d. niederl. Aufstandes 02; Bismarck u. d. Hohenzollernkandidatur in Spanien 11.

Marx, Eugen, VB., KommerzialR., Verl.-Buchh. (Firma A. Hartleben), Red. v. „Deutsche Rundschau f. Geographie" u. „Neueste Erfindgn u. Erfahrgn". Wien XIII, Reichg. 30.

Marx, Friedr., klass. Ψ, Dr. phil., o. UP., GRegR. Bonn. (Bessungen $^{22}/_{4}$ 59.) V: Ausg. d. Fragm. d. Lucilius nebst Kommentar, u. a. Fachschriften. ()

Marx, Jakob, (k.), ♛, D., Dr. phil., Prof. am Priester-Sem. Trier. (Landscheid $^{7}/_{3}$ 55.) V: Die Vita Gregorii IX. 89; Kirchenvermögensrecht 97; Abriß d. Patrologie 01; Lehrb. d. Kirchengesch. 03, 5. A. 12; Katalog d. Handschriftensammlung des Hospitals Kues 05; Geschichte des Hospitals Kues 07; Trevirensia, Literaturkunde z. Gesch. d. Trierer Lande 09; D. Eid wider d. Modernismus u. d. Geschichtswissenschaft 11; Handschriftenverzeichnis d. Seminarbibl. zu Trier 12; Illustr. Kirchengesch. (m. Rauschen u. J. W. Schmidt) 12.

Marx, Paul, VB., Chefred. d. „Tag". Berlin SW 68, Zimmerstr. 36/41. ($^{4}/_{6}$ 61.) ()

März, Friedrich, s. Schindler, Wladimir.

Marzell, Heinrich, Naturw., Volks☙, Volkskunde, Dr. phil., Lehramtskand. Pullach bei München, Habenschadstraße 26. (München $^{23}/_{1}$ 85.) V: D. Pflanzenwelt d. Alpen 09; D. höh. Pflanzen unserer Gewässer 12; D. Tiere in deutsch. Pflanzennamen 13.

Marzo, s. Holthausen, Marie.

Mascha, Ottokar, ⌂, Dr. jur. Wien XIII/9, Wambacherg. 14. (Pilsen $^{7}/_{5}$ 52.) V: Félicien Rops u. sein Werk 10. *

Maser, Fritz, ☉, ☿, ♛, Dr. phil., Red. in Wolffs Telegraph. Bureau. Berlin-Friedenau, Wiesbadenerstr. 9. (Lagos, WAfr. $^{4}/_{1}$ 61.) V: Adalgunde, E. 88, 2. A. 89; Nordlandskönigin, Tr. 89; Die Zahlbilder d. erst. Kreuzzuges 91; Deponirt, Tr. 92; Glückträger, Tr. 93; Den Manen Schillers, G. 05; Schwabenspiegel 06; D'Schultes wahl, Lsp. 06; Zeppelin und Leutle vom See, Lsp. 08; D. beiden Hugendubel, Lsp. 10; Durch, Husaren Lsp. 11; Heimatklänge, G. 11. ()

Maskus, Carl, ♛, Dr. phil., Reg.- u. SchulR. Düsseldorf. (Ohlau $^{7}/_{11}$ 61.) V: Bischof Otto I. v. Bamberg 89; Wilh. II. 92; Geschichtsbilder 94, 5. A. 09. ()

Maß, Konrad, Nov., ♛, Oberbürgermeister, 2. Bürgermeister in Görlitz, Holteistr. 12. (Anklam $^{16}/_{11}$ 67.) V: Pommersche Gesch. 99; Goldschmuck v. Hiddensee 02; Haus Stavenhagen 02; Sylvia 03; Dörch Blaumen un Nettel, R. 03; D. Mönch von Pudagla, N. 04; Die Praxis des Gewerbegerichts f. d. Stadtkreis Stettin 07;

Vom Meeresstrande, Nn. 07; Mutterliebe, N. 08, 2. A. 12; Vom Glauben u. Glaubenszwang, Bekenntnisse eines Laien 09; Zum Licht, R. 10; Deutschtum u. Erziehg 11, 2. Tausf.; Neue Ziele, neue Wege, e. Vorschlag z. Hebg d. Jugendnot 12; Von de Waterkant, Nn. 13.

Massé, Frl. Grete (Pf. G. Drossel), ♛, Nov., Krit. Hamburg, Schäferkampsallee 28. ()

Maßmann, Julius, Kultur- u. Kunst♛, Rom., RealschLehr. Oldesloe, Schleswig-Holst. (Segeberg $31|_5$ 51.) ()

Massot, Wilhelm, ⚙, Dr. phil., Prof. a. d. Preuß. höh. Fachsch. f. Textilindustr. Crefeld, Hofstr. 71. (Wiesbaden $21|_6$ 64.) V: Kurze Anleitg z. Appreturanalyse 00; Wäscherei, Bleicherei, Färberei u. ihre Hilfsstoffe 04, 2. A. 11; Anleitg z. qualitat. Appretur u. Schlichteanalyse 11; Textiltechn. Untersuchungsmethoden I 13.

Massow, Wilh. v., BP., PA., Politik, Hauptm. a. D. Berlin-Halensee, Nestorstr. 16. (Woblanse $8|_6$ 55.) V: Aus Krim u. Kaukasus 02; Die Polennot im deutsch. Osten 03, 2. A. 07. H: Fürst Bülows Reden I 10, II 11, III 13.

Mataja, Frl. Emilie (Pf. Emil Marriot), DÖSchG., Roman, ✓. Wien III/1, Arenberggasse 1. (ebda $20|_{11}$ 55.) V: Fam. Hartenberg, R. 82, 3. A. 95; Geistlicher Tod, R. 84, 11. A. 13; Novellen 87 II, 2. A. 97: D. Unzufriedenen, R. 88, 3. A. 08; Mod. Menschen, R. 94, 2. A. 00; D. Starken u. die Schwachen u. a. Nov. 94, 3. A. 99; Caritas, R. 95, 2. A. 99; Seine Gottheit, R. 96, 5. A. 12; Junge Ehe, R. 97, 7. A. 09; Der Heiratsmarkt, Sittenb.; Gretes Glück, Sch. 97; Auferstehung, R. 98, 4. A. 08; Tiergesch. 99; Schlimme Ehen, Nn. 01, 2. A. u. d. T.: Meine Frau u. Anderes 10; Menschlichkeit, R., 1.—4. A. 02; Anständige Frauen, R. 06, 4. A. 09; Sterne, Nn. 08; Heinz Henning, R. 11.

Mataja, Vikt., ✉, Dr. jur., GehRat, Sektionschef u. Vorst. d. Sozialpolit. Sektion sowie d. Arbeitsstatist. Amtes i. Handelsminist. u. HonlP. Wien III, Hauptstr. 67. (ebda $20|_7$ 57.) V: Unternehmergewinn 84: Recht d. Schadenersatzes vom Standpunkt d. Nat.-Ök. 88; Großmagazine u. Kleinhandel 91; Grundriß d. Gewerberechts u. d. Arbeiterversicherg 99; D. Reklame 10.

Mathern, Carl, ⚇, Kritik, Plauderei, Red. am Gen.-Anz. Frankfurt a. M., Schillerstr. 19 I. (Homburg v. d. H. $2|_2$ 81.) V: Schach Matt, Schw. 10; D. Kind, Schw 11; 777:10, Turf-Schw. (m. O. Schwartz) 13; Berlin an der Themse, P. (m. demf.) 13. *

Mathies, Baron Paul de (Pf. Ansgar Albing), (k.), AV., ASV., ✝, Religions⁂, Belletr., Dr., päpstl. Geh. Kammerherr, Msgr. Zürich 6, Beckenhof. (Hamburg $12|_5$ 68.) V: Moribus Paternis, Erz. 98, 3. u. 4. A. 10 II; D. Pessimist, R. 99 II, 2. A. 08; Ist Religion lehrbar u. voraussetzungslos? 02; Gedichte 05; Religion in Salon u. Welt 07, 3. A. 11; E. seltsame Verbindg, R. 07; Frühling im Palazzo Caccialupi u. a. Gesch. 07 II; Epistulae redivivae 08, 2. A. 10; Nimm u. lies, Erwäggn üb. d. Geist d. Christentums im 20. Jahrh. 08; Harmonien u. Disharmonien d. Seele 09; Dein Wille geschehe 09; Predigten u. Ansprachen I 09, II 10, III 13, IV 12; Wir Katholiken u. unsere Gegner 10, 2. A. 11; Die Kunst zu beten 12; Gott, Dein Nächster u. Du 12.

Matras, Ferdinand, Kritik, ⚇, Essay, Red. der Monatsschrift „Deutsche Arbeit" Prag II, Taborg. 49. (Budweis $24|_9$ 78.) V: D. Studentenschwester, Volksch. 09. ()

Matt, Hans v., (k.), ♛, Präs. der Sekt. f. Presse d. Schweiz. kath. Volksvereins, Red. d. „Schweiz. Rundschau" u. d. „Nidwaldner Volksbl.". Stans i. d. Schweiz. (ebda $3|_1$ 69.) V: Fabiola, Dr., 1. u. 2. A. 02. ()

Matthaei, Adelbert, VJ & S., Kunst♛, Dr. phil., THSchP. Danzig, GRegR. Zoppot, Louisenstr. 2. (Heidegersdorf i. Schl. $4|_7$ 59.) V: D. Zeichenunterricht am humanistischen Gymnasium u. s. Verhältnis zu den übrigen Unterrichtsfäch. 90; Das bewußte Sehen in d. Schule 91; Beiträge z. Baugesch. der Cistercienser Frankreichs u. Deutschlands 93; Didaktik u. Method. d. Zeichenunterrichts 95; Zur Kenntnis der mittelalterl. Schnitzaltäre Schleswig-Holsteins 98; Deutsche Baukunst i. Mittelalter 99, 3. A. 10; Werke d. Holzplastik in Schleswig-Holstein 01; Deutsche Baukunst seit d. MA. bis z. Ausgang d. 18. Jahrh. 10. ()

Matthaei, Georg, ♛, Dr. phil., Prof. Berlin-Lichterfelde, Chausseestr. 25. (Grünberg $27|_5$ 54.) V: Klosterpolit. Heinrichs II. 77. H: K. W. Nitzsch, Gesch. d. deutschen Volkes bis zum Augsburger Religionsfrieden I u. II 83, III 85, 2. A. 92.

Matthes, Alfons, ⁂, ♎, ♛, ⚇, Rom., Nov., Hrsg. des Buchverlags Humanitas. Berlin SW, Kl. Parkstr. 11. (Ob.-Glogau $18|_3$ 67.) V: Diotimo, drei Bücher d. Liebe, R. 91; D. Bild d. Welt, Grundriß u. Einleitg 94; Das Urbild Christi: Lehre, Charakter, Leben u. Nachwirkung 97; Mignon, Ein Seelenaufschluß 00; Arnold Böcklin: I. Einführg in d. Verständn. seiner Kunstweise, II. 50 Ged. zu seinen Bildern 03; Die Methode der Philosophie in ihrer gesch. Entwickelung m. Berücksichtigung der gleichzeitigen Wandlungen im Kunststil 03; Vor d. Sixtinisch. Madonna, Gesch. ein. jungen Ehe 04; Die herrschende

Persönlichkeit unserer Zeit 05; Jung-Goethe, Lsp. 11; D. Hohelied v. Bräutigam, Singsp. 12; D. System der Urphänomene 12. H: Marg. Matthes, Gedichte 07. ()

Matthes, Otto, PA., ✆, Humor, Kaufmann. Sommerfeld i. Brandenburg, Pförtnerstr. 93. (ebda 31_8 45.) V: Ged. 02 u. 09; Humoresken 06; u. zahlr. Theaterst.

Matthes, Fräulein Valerie, ♀, Kritik, Ue: 1. Schweidnitz i. Schl., Freiburgerstr. 12. (Gleiwitz 22_5 49.) V: Ital. Dichter d. Gegenwart, Stud. u. Übertrag. 99.

Matthey, Frau Maja, ASV., ♀, ✓. Solothurn, Weißensteinstr. 290. (Halver i. Westf. 6_9 72.) V: Hartwiga, Dr. 98; Junge Lieder u. Bilder, G., 1. u. 2. A. 98; Neue Lieder 00; Claudine 02; Von Alltag u. Sonntag 02; Tessiner Novellen 05, 3. A. 06; Die guten Willens sind, Tessiner R. 10.

Matthey, Frau Maria (Pf. Marianne Maidorf), (k.), ASV., Rom., Nov., Jugendschr. St. Gallen, Speicherstr. 35. (Barmen 19_1 71.) V: Rudolfs Stiefmutter 02, 3. A. 08; D. verhängnisvolle Steinwurf 03, 3. A. 08; Freud u. Leid 03, 3. A. 07; Licht u. Schatten 04, 3. A. 09; Magdalenens Mission 05; Am schönen Strand d. Mosel 05; Mutters Romreise 05, 3. A. 09; Unter schwerem Verdacht 06, 3. A. 09; Künstlerkind 07; Lotty Freiberg 07; Nur ein Jahr! 07; D. Hexe vom Triesnerberg, R. 08; Auf d. Sonnenseite d. Lebens 08; D. Pflegekinder 09; Wege d. Glücks 09; Wetterleuchten, R. 10; Schuld, R. 10. ()

Matthias, Adolf, ☗, Ψ, Dr. phil., WGObRegR., Hrsg. d. „Monatschrift f. höh. Schulen". Berlin W, Pragerstr. 5. (Hannover 1_6 47.) V: Griech. Wortkde 81, 2. A. 86; Xenophons Anabasis, Komment. 83/84, Text 84, 2. A. 97: Heilung d. Orest in Goethes Iphigenie 87; Bedeutung d. höh. Bürgerschulen 88; D. deutsche Volkslied 89, 4. A. 13; Hilfsbuch f. d. deutsch. Sprachunterricht 92, 8. A. 12; Praktische Pädagogik 95, 4. A. 12: Wie erziehen wir uns. Sohn Benjamin? 97, 9. A. 12: Die patriotische Lyrik d. Befreiungskriege 97; Wie werden wir Kinder d. Glücks? 99, 3. A. 10: Aus Schule, Unterr. u. Erziehung, ges. Aufs. 01: Goethes Gedankenlyrik 02, 2. A. 13; Schillers Gedankenlyrik 02: Die soz. u. polit. Bedeutung der Schulreform v. J. 1900 05; Gesch. d. deutsch. Unterrichts 07; Meine Kriegserinnerungen 11, 3. A. 12; Erlebtes u. Zukunftsfragen 13. H: Grillparzer: Gedichte u. Prosa 03, Der Traum ein Leben 03, 2. A. 13, Das gold. Vlies 03, Die Ahnfrau 04.

Matthias, Theodor, ♛ d. deutsch. Spr. u. Lit., Dr. phil., Prof., Rektor des Real-Gymn. Plauen i. V., Albertplatz 20 II. (Bernstadt i. S. 7_9 59.) Ue: Euripides' Alkestis u. Tibulls Elegien (u. d. Pf. Alfred Bernstadt) 79, 81. V: Sprachleben und Sprachschäden 93, 4. A. 14: Kleiner Wegweiser dch. d. Schwierigkeiten u. Schwankungen d. deutsch. Sprachgebrauchs 96, 4. A. 13; Aufsatzsünden 97, 4. A. 13; Katechismus d. guten Deutsch 98; Ausführl. Wörterb. d. deutsch. Rechtschreibung 98, 3. A. 04: Bismarck als Künstler, e. sprachl.-psycholog. Studie 01. H: H. Riehl: Land und Leute 95, 3. A. 10; Bürgerl. Gesellschaft 95, 2. A. 08; Familie 96, 2. A. 11; 6 Nov. 01, 2. A. 06; Herder: Aufs. z. griech. Kunst 01, Urspr. d. Sprache 00, Werke 03 V: Goethe, d. Heinemannsch. Ausg. 7., 18. u. 20. Bd.: W. H. Riehl, D. Fluch d. Schönheit; Am Quell d. Genesg, d. „Gerechtigk. Gottes" (in O. Lyons deutsch. Dichtern d. 19. Jh.); J. Grimm, Reden üb. d. Alter u. Auf Schiller 04; Aufs. aus Oberklassen 05; Fortsetzg von F. Schultz' Meditationen, Heft 10—14 06/07; Deutsch. Lesebuch f. sächs. Gymn., Abt. I f. U. II 06, Abt. f. O. II 07; Handbuch d. deutsch. Sprache I 07, II 08; Deutsches Leben im Spiegel deutscher Schulreden 09; Lessing, Werke 12 IX; Wagners Meistersinger 12.

Matthiaß, Bernh., ⚖, Dr. jur., o. UP., GJustizR. Rostock, Stephanstr. 13. (Loppow 26_5 55.) V: Foenus nauticum u. d. gesch. Entwicklg der Bodmerei 81; Röm. Grundsteuer u. d. Vectigalrecht 82; Entwicklg d. röm. Schiedsgerichts 88; Gesch. u. Organisation d. röm. Zwangsverbände 91; Griech. Schiedsgericht 92; Lehrb. d. bürg. Rechts 99, 5. A. 10; Vererbg d. Besitzes 04; D. Entwicklg d. deutsch. bürgerl. Rechts in gemeinverständl. Darstellg 05; Rechtsfälle u. Rechtsfragen I 10, II 1 12.

Matthies, Karl, ♀, Nov., ✆, ✉, Sat., Graphik. Berlin-Neukölln, Kaiser Friedrich-Str. 215. (Berlin 10_6 77.) V: Walpurgis, Am Quell d. Zeiten, G. 02; Vignetten v. Jul. Diez 10; D. Deutschen u. ihre Schrift 11; Sterne, ein Leben in Liedern 11; Unterrichtskursus im Malen u. Zeichnen 11, 2. A. 13; Matthiesfraktur und Matthies-Kursiv 11. Red: Monatshefte f. graph. Kunstgewerbe 05—09.

Mättig-Willkomm, Frau Sophie, Nov. ♀, Reiseschilderg. Leipzig, Floßpl. 13.

Matull, Kurt. Berlin-Halensee. (Treptow a. R. 25_2 72.) V: Romane u. Theaterstücke.

Matzenauer, Graf v. Matzenau, Carl, Gesandt. u. Minister. Schloß Matzenau, Post Partosfalva, Vas, Ungarn. (Gaya 51.) V: Peru 93; Nicaragua u. d. Nicaragua-Kanal 95; Bolivia 96: Gesch. des Kaiserreichs der Incas 96. ()

Mauch, Theod., PA., ♀, ✓, Lit.-Krit. Stuttgart, Relenbergstr. 67. (Göppingen 1_4 63.) H: Schiller-Anekdoten 05.

Mauer, Hans auf der, s. Klob, Karl Maria.

? **Mauerhof**, Emil, Kunst⁂, ♆. Rom, via Ripetta 184. (Kunigehlen, Ostpreußen $21|_4$ 45.) **V:** Ursprung u. Zweck d. Poesie (Ursprung d. Poesie, Dichterische Idole, Wesen d. Tragischen in alter u. neuer Zeit, Kunstform d. Romans): Shakespeareprobleme (Lady Macbeth, Briefe üb. Hamlet, Othello — die Tragödie d. Eifersucht?): Götzendämmerung (D. naturalistische Drama, Ibsen d. Romantiker d. Verstandes, Was also sprach Zarathustra?); D. Idealismus in d. deutsch. Poesie (Nathan d. Weise — ein Tendenzgedicht?, D. Grundidee in Goethes Faust, Schiller u. Heinrich von Kleist): Messalina, Tr.

Mauermann, Siegfried, ASV., Germanistik, Theaterkritik, Dr. phil. Berlin-Friedenau, Reformrealgymnasium. (Berlin $6|_{11}$ 84.) **V:** D. Geschichte d. grauen Klosters 09; D. Bühnenanweisgn i. deutsch. Drama bis 1700 11. **H:** Hans Meyer, D. Richtige Berliner, 7. A. 11; Wielands gesamm. Schriften (Kgl. preuß. Akademieausg.) I, 7 11.

Mauern, Erich v., s. Auffenberg, Teresa v.

Mauke, Wilh. (Pf. Loge), PA., ✓, Opernreferent d. „Münch. Ztg.", Kompon. München-Solln II, Sohnkestr. 18. (Hamburg $25|_2$ 67.) **V:** Das neue Lied 00; D. Taugenichts, O.; D. Tugendprinz, Optte; Fanfreluche, mus. Lsp.

Maukisch, Julius (Pf. A. Neumann, J. Manfred), PA., Rom., ♛. Dresden-A., Reißigerstr. 69 II. (Mutzschen $18|_{12}$ 56.) **V:** In Fesseln d. Leidenschaft 82; Harry u. Röschen 85; Waldschenke 86; Erbfeind 87; Kreuz d. Liebe 87; Wilh. d. Siegreiche 88; Geheimn. d. alt. Mamsell 88; Irena 87/88; Am Traualtar a. fremder Erde 89; Irmgard, Adelstolz u. Künstlerherz 90; Geraubt u. wiedergefunden 90; E. Barbar a. Liebe 91; Elfriede, die schöne Fürstenbraut 91; Luise, das Opfer der Eifersucht 92; Julia, d. schöne Dulderin 93; J. Lande d. Höhlen 93 Die Talmühle 94; Die verfolgte Unschuld; Fürstenblut am Bettelstab 95.

Maul, Frl. Anna (Pf. M. Gerhardt), Roman, Nov. Berlin-Wilmersdorf, Nachodstr. 9. (Saußienen i. Ostpr. $8|_3$ 38.) **V:** Geächtet, R. 81 II; Die Weltverbesserer, R. 83 III; Vor Tagesanbruch, R. 85 II; D. Herren v. Lindenberg, R. 87; Frau Susanne, R. 87; Der Verschollene, R. 87; Im Feuer geklärt, R. 90; Erwin Falk, R. 92 III; Erdensöhne, R. 93 II; Leben um Leben, R. 94 II; Hans Eickstedt, R. 01 II; Taugenichts, R. 02; Friedlose Liebe, R. 03.

Maul, Frl. Elise, Jugendschr. Elbing, Hl. Leichnam-Str. 11. (Gut Praddau $10|_8$ 44.) **V:** Uns. Hausfreunde aus d. Tierwelt 90; B. Morrice u. a. Erzn. 91; Salzburg. Heldenkinder u. a. Erzn. 92; Überrumpelt, dr. Scherze 97; Kinderreime 98; D. Liebessaat, Erz. f. junge Mädch. 01; Fünf Schattenspiele 07; Wir spielen 07; D. beiden Helenen u. a. Erz. f. j. M. 08; Für kleine Leute 10; Tiergeschichten 12; Ernas Geheimnis u. a. Erzn. 13.

Maurenbrecher, Bertold, klass.♆, Dr. phil., Prof., UDoz., Redactor d. Thesaurus linguae latinae. München, Klarstr. 3. (Dorpat $15|_8$ 68.) **V:** Forschgn zur latein. Sprachgesch. u. Metrik 99; Sallustiana I 03. **H:** Sallusti Crispi Historiae 91/93; Carminum Saliarium reliquiae 94; Grundzüge d. klass. Philologie (m. R. Wagner) I 08, II 2 (Latein. Sprache) 12. ()

Maurenbrecher, Max, Politik, ♛, Religionsgesch., Dr. phil., Prediger der Freireligiösen Gemeinde. Mannheim L. 14. 8. (Königsberg i. Pr. $17|_7$ 74.) **V:** Thomas' von Aquino Stellung z. Wirtschaftsleben sein. Zeit 98; D. Sozialdemokratie u. d. Gebildeten 04; D. Hohenzollernlegende 05 II; Biblische Geschichten 09; V. Nazareth nach Golgatha 09; V. Jerusalem nach Rom 10; Jatho, Dürfen wir monistische Frömmigkeit in christliche Hüllen verschleiern? 11; Das Leid, e. Auseinandersetzg mit d. Religion 12.

Maurer, Ernst, s. Levy, Alph.

Maurer, Karl Heinr., Essay, Theater- u. literar. Kritik, ♆, ✓, Feuill.-Red. der „Basler Nachr.". Basel, Gerberg. 40. (Zürich $16|_6$ 80.) **V:** Kritik, e. Studie 04; Jens Peter Jacobsen 04; Essays 04; In stillen Nächten, G. in Vers u. Prosa 04; Aufzeichngn eines Unbrauchbaren, R. 06. **H:** Literar. Bodensee-Almanach).

Maurice, s. Rinckleben, Moritz.

Mauritius, s. Rinckleben, Moritz.

Maurmeier, Robert, ♆, ⚓, Kompos., JustR., RA. München, Neuhauserstr. 34 I. (Neuenmarkt $13|_8$ 62.) **V:** Drei Landsknechtslieder 94; Mein Würzburg 95; Drei Knospen 00; Burschenjahrzeit 01; Elsaßlieder 03; Gesch. d. Corps Franconia zu Würzburg 05.

Mausbach, Jos., (k.), ✝, D., o. UP., P. Hausprälat. Münster i. W., Weselerstr. 1. (Wipperfeld $7|_2$ 61.) **V:** Thomae Aqu. de voluntate et appetitu sensitivo doctrina 88; Christentum u. Weltmoral 97, 2. A. 05; D. kath. Moral, ihre Methoden, Grundsätze u. Aufgaben 01, 3. A. u. d. T.: D. kath. Moral u. ihre Gegner 11, 4. A. 13; Die ultramontane Moral nach Graf P. v. Hoensbroech 02; Kernfragen christl. Welt- u. Lebensauffassg 03, 5.—7. A. 08; Weltgrund u. Menschheitsziel 04, 5.—7. A. 09: Ausgew. Texte zur allg. Moral aus Thomas v. Aquin 05; Die Stellung d. Frau im Menschheitsleben, 1.—7. A. 06; Altchristl. u. moderne Gedanken über Frauenberuf 06, 4.—7. A. 10; D. christl. Familiengedanke im Gegnsatz z. modernen Mutter-

schutzbewegg 08; D. Ethik des hl. Augustinus 09 II; Frauenbildg u. Frauenstudium 10; Grundl. u. Ausbildg d. Charakters nach Thom. v. Aquin 11; D. Eid wider d. Modernismus 11; D. Religion u. d. moderne Seelenleben 11, 2. A. 13; D. Kirche u. d. moderne Kultur 13.

Mauser, Frau Lydia (Pf. Lydia Danöfen), Roman, Nov., Skizze, Arztes-Gattin. München, Königinstr. 103. (Augsburg.) **V:** Estella, R. 07; D. Charlatan, R. 11; Maruschka, R. 12. *

Maushagen, Hubert, RP., /, Essay, Erzählg, Feuill.-Red. d. Kreuz-Zeitung. Berlin-Lichterfelde, Parallelstr. 13a. (Kattowitz, Ob.-Schl. $^{13}/_{5}$ 83.) **V:** Frz. Schubert 14. **H:** Chemnitzer Kalender I bis IV 10—13; D. neue Chemnitz 11; E. Buch v. Chemnitzer Kunst 12.

Maußner, Karl, Lebensreformbewegg, Verlagsbuchhändler. Berlin-Zehlendorf, Berlinerstr. 21. (Bamberg $^{19}/_{7}$ 89.) **V:** Im Schloß zu Heidelberg, hist. Sch. 08. **H:** Volksbildungskalender 13, 14; Dürer-Kalender für Kultur u. Kunst 14; Vortrupp-Kalender, Jahresschau für d. Deutschtum unserer Zeit 14.

Mauthner, Fritz, BP., Roman, Nov., /, ⁂. Meersburg am Bodensee. (Horitz $^{22}/_{11}$ 49.) **V:** Die gr. Revolution 72; Anna, Sch. 74: Kein Gut, kein Mut 76; Nach berühmten Mustern 78, 30. A. 02; Klein. Krieg 79; D. armen Franischko 79; D. Sonntage d. Baronin 80; D. neue Ahasver, R. 81; Dilettantenspiegel 83; Aturen-Briefe, 2. A. 85; D. Pegasus 89; Schmock oder d. lit. Karriere d. Gegenw. 89; Xanthippe, R., 5. A. 89; D. erste Bank 89; D. letzte Deutsche v. Blatna, 5. A. 90; Einsame Fahrten, 3. A. 90: Berlin W, 3 R. (1. Quartett, 2. D. Villenhof, 3. D. Fanfare) 89/90; Bekenntnisse e. Spiritistin 91; Zehn Gesch. 91; Tote Symbole 91; Hypatia, R. 92; Aus d. Märchenb. d. Wahrh. 92, 2. A. 96; D. Geisterseher, hum. R. 94; Kraft, R. 94, 3. A. 99 II; D. bunte Reihe, R. 96; D. steinerne Riese, R. 96; D. böhm. Handschrift 97; D. wilde Jockey 97; Nach berühmten Mustern, Ges. Ausg. 97; Beiträge z. e. Kritik d. Sprache: I. Sprache u. Psychologie 01, 2. A. 06, II. Zur Sprachwissensch. 01, III. Grammatik u. Logik 02; Aristoteles 04; Spinoza 06; Totengespräche 06; Die Sprache 07; Wörterbuch der Philosophie 10 II: D. letzte Tod des Buddha 12. **H:** Bibliothek der Philosophen, seit 11, bes.: II. Spinoza-Büchlein, V. Agrippa v. Nettesheim.

Mauthner, Jul., med. ⚕, Dr. med., a.o. UP., k. k. RegR. Wien IX/3, Frankgasse 10. (ebda $^{26}/_{9}$ 52.) **V:** Fachschr.

Mauthner, Frl. Malwine (Pf. Malea-Byne), SDS., ♆. Wien XVIII, Gentzgasse 38. (Komotau i. Deutsch-Böhmen.) **V:** Die kleine Gottheit, R. 09.

Mauve, Frau Anna, geb. von Gehren (Pf. A. v. Cassel), Hauswirtsch. Aurich. (Homberg $^{7}/_{10}$ 76.)

Max, Prinz v. Sachsen, Herzog zu Sachsen, Liturgik, Dr. theol. et jur. utr., Prof. am erzbischöfl. Priesterseм., Kgl. Hoh. Cöln a. Rh., Deutscher Ring 44. (Dresden $^{17}/_{11}$ 70.) **V:** Verteidigg d. Moraltheol. des hl. Alf. v. Liguori geg. d. Angriffe R. Graßmanns 99, 7. A. 01; Der hl. Apollonius v. Rom 03; Die hl. Woche, Pred. 04; Vorbilder Mariä, Maipred. 04/06; D. fünf Wunden Christi, Fastenpred. 05; D. Erlösungswerk Jesu Christi, Pred. 06; L'office grec du samedi saint, appelé Epitaphios 07; Ritus missae ecclesiarum orientalium 07—08 V; Vorlesgn üb. d. orient. Kirchenfrage 08; Relation sur son voyage au Caucase 08; Praelectiones de liturgiis orientalibus I 08; Was muß d. Mensch tun, um sich d. Erlösg Jesu Christi teilhaftig zu machen? Kanzelvortr. 08; Predigten üb. d. erste Buch Mosis 08—11 III; *Διαλέξεις ἐπὶ τοῦ ἀνατολικοῦ ἐκκλησιαστικοῦ ζητήματος* 08; Antwort auf die Broschüre: „Rom u. d. orthodoxe Orient" des orthodoxen Priesters Seraphim (Albert) Lade 10; Ephesus u. seine Ruinen 10; D. Berg Athos 10. **Ue:** Hl. Alfons Rodriguez, D. Vereinigg d. Seele m. Jesus Christus 07; Des hl. Johannes Chrysostomus Homilien üb. d. Evangelium d. hl. Matth. 10 f. II. **MitH:** Patrologia orientalis 08 ff. ()

Max, Hero, s. Peter, E. Herm.

Max, Johs., s. Roeper, Adalbert.

Maximilian, s. Streese, Max.

May, Adolf (Pf. Ama), /, ⚓, ⚙. Brandenburg a. H., St. Annen-Str. 25. (Wien $^{10}/_{3}$ 79.) ()

May, Edmund, Leitartikel, /, ✆, Hrsg. u. ChefRed. d. „Theater-Courier". Berlin O 27, Ifflandstr. 8. (ebda $^{25}/_{12}$ 59.)

May, Emil, /, Red. am „Berl. Lokal-Anz.". Berlin SW, Zimmerstr. 40/41. (Ebersbach i. Sachsen $^{18}/_{4}$ 49.) **V:** Mobil 70/71. ()

May, J., klass. Ψ, Dr. phil., GymnDir. Durlach i. Bad., Ettlingerstr. (Tauberbischofsheim $^{26}/_{12}$ 43.) **V:** Entwickelungsgang des Horaz 35—30 v. Chr. 71, 83, 87; Bertholds Annalen 82; Brunos Schrift v. Sachsenkrieg 85; Paul v. Bernried 89; D. Begriff iustitia im Sinne Gregors VII. 84; Zur Kritik mittelalterl. Geschichtsquellen 89, d. Annalen v. Schuttern 98, d. Reden d. Demosthenes I 94, II m. e. Nachtrag zu d. Leben Pauls v. Bernried 95; P. Volz v. Offenburg u. d. Chronik v. Schuttern 98; D. redner. Rhythmus m. bes. Beziehung a. Ciceros Orator u. mit Be-

rücksichtigg d. Reden d. Demosthenes 99; Mailänder Demosthenes-Handschrift. 00; Rhythmische Analyse d. Rede Ciceros pro S. Roscio Amerino 05; Zur Kritik der Proömien d. Demosthenes 05; Rhythm. Formen, nachgewiesen aus Cicero u. Demosthenes 09; Rhythmen in Ciceros Reden 12. ()

May, Frl. Maria Theresia, ℙ, Erz., Nov., Lustsp., Jugendschr. Troppau, Ostr.-Schles., Teichgasse 7. (Bielitz $^{9}|_{1}$ 51.) **V:** Irene, N. 80; Fräul. Doktor, N. 81; Tiefverschleiert, N. 82; Klostergeheimnis 82; Mimosa, N. 83: Rätsel, N. 84; Jugendkal. für 84, 85, 86; Ged. f. d. Jugend 86, 3. A. 99; Unter d. Königstanne, N. 89, 2. A. 98: Wie es endete, N. 94: Klein. Volk, Erz. 95; E. Vater d. Armen, Erz. 98; Treue Seelen 01.

May, Max, ✉, Sozialpolitik, Essay, Leitart., Erz. Heidelberg, Goethestraße 16. **V:** Arbeiterbudgets 91; D. vierte Stand 93; Wie der Arbeiter lebt 96; Ende gut, Alles gut, Preis-Erz. 99; Die Heidelberg. Wohnungsuntersuchg 03.

May, R. Ernst, ✉. Hamburg, Hansastr. 23. (ebda $^{21}|_{2}$ 58.) **V:** D. wirtschaftliche Entwicklung 96, 97; Die Kanone als Industriehebel nach nat.-sozial. Rezept 97; Wirtschafts- u. handelspolit. Rundschau für 1897, desgl. für 1898; Das Verhältnis des Verbrauches der Massen zu demj. der „kleinen Leute", der Wohlhabenden u. Reichen u. die Marxistische Doktrin 99; D. Wirtschaft in Vergangenheit, Gegenw. u. Zukunft 01; D. Grundgesetz d. Wirtschaftskrisen u. ihr Vorbeugemittel i. Zeitalt. d. Monopols 02; Z. Hamb. Wahlrechtsvorl. 05; Kaufmänn. Krankenkassen 06; Z. Frage e. Vermögenssteuer in Hamburg 11.

May, Richard, ⊙, Polit. Red. d. Voss. Ztg. Berlin NW, Lessingstr. 37. (ebda $^{19}|_{5}$ 86.) **V:** Herrin Helga 10; Prometheus' Erlösung 11. ()

May, Walther, ♛ d. Naturwissensch., Dr. phil., ThSchP. Karlsruhe i. B., Karlstr. 91. (Marburg $^{12}|_{6}$ 68.) **V:** Goethe, Humboldt, Darwin, Haeckel 04; Die Ansichten üb. die Entstehg der Lebewesen 05; Auf Darwin-Spuren 07; Ernst Haeckel 09; Korallen u. a. gesteinsbild. Tiere 09; A. v. Humboldt u. Ch. Darwin 11; Gomera, die Waldinsel der Kanaren 12.

Maydolf, Eduard, s. Mayer, Adolf Ed.

Mayer, Adolf Ed., ✓⚗, Dr. phil., Prof. Heidelberg, Moltkestraße 7. (Oldenburg $^{9}|_{8}$ 43.) **V:** Lehrb. d. Agrikulturchemie 71, 6. A. 05 IV; Resultate der Agrikulturchemie 03; Los vom Materialismus 06; Nietzsche, der Denker, der Dichter, der — Verderber 07; D. Wesen d. Gärung u. d. Fermentwirkgn 07; Die Organisation d. Arbeit 07; D. Ernährg u. Fütterg d. Nutztiere 08; Mephistos Wiederkehr (u. d. Ps. Eduard Maydolf) 08; u. m. a.

Mayer, Eduard v., Epik., ⁂, Kritik, Kultur♛, ♲, **Ue:** EFIR, Dr. phil. Florenz, Piazza Indipendenza 13. (St. Petersburg $^{18}|_{6}$ 73.) **V:** Schopenhauers Ästhetik 97; D. Bücher Kains 99; Falsche Feuer, R. 02; D. Lebensgesetze d. Kultur 04; Pompeji in s. Kunst 05, engl. 07; D. Seele Tizians 06; Mod. MA. 06; Technik u. Kultur 06; Fürsten u. Künstler 07; Die Märchen d. Naturw. 07: D. Dienst d. Goldes 07: Priesterin Mutter (m. Elisar v. Kupffer) 07; Kant u. d. gefesselte Wissenschaft 09; Lit. Ehrengericht 11: Herr v. Mensch, Narrenpredigten 11; D. Goethelüge 12.

Mayer, Emil Walt., systemat. ✝, D., Dr. phil., o. UP. Straßburg i. E., Schiltigheimerring 1. (Lyon $^{9}|_{9}$ 54.) **V:** D. Kantische Religionsphilosophie 79; D. christl. Moral in ihr. Verh. z. Recht 92; Das christl. Gottvertrauen u. d. Glaube an Christus 99; Üb. d. Aufgaben d. Dogmatik 02; Christentum u. Kultur 04; Das psychologische Wesen der Religion u. die Religionen 06; Üb. d. rationale Begründg d. religiösen Glaubens 07; Üb. den gegenwärt. Stand d. Religionsphilosophie u. üb. deren Bedeutg f. d. Theologie 11.

Mayer, Ernst, ⚖, Dr. jur., o. UP. Würzburg. ($^{22}|_{1}$ 62.) **V:** Deutsche u. franz. Verfassgsgeschichte; Italien. Verfassgsgeschichte 09 II. ()

Mayer, Friedrich Arnold, Germanist., Theater♛, Dr. phil., ObBibliothekar d. k. k. Univ.-Bibliothek, Red. d. „Österr. Ztschr. für Bibliothekswesen". Wien XIX/2, Springsiedelg. 34. (ebda $^{5}|_{11}$ 62.) **V:** Wiener Bühnenunwesen (Ps. F. Scenicus) 90; D. Mondsee-Wiener Liederhandschrift u. d. Mönch v. Salzburg (m. H. Rietsch) 96; Kasperl als Benefiziant 10. **H:** Deutsche Thalia I 02; Aus den Papieren e. Wiener Verlegers (Leop. Rosner) 08.

Mayer, Georg, (k.), Kirch.♛, Dr. jur. can., Domherr. Chur, Schweiz. (Deuchelried $^{1}|_{4}$ 45.) **V:** Seb. Reinhard 73; St. Luzi b. Chur 76, 2. A. 07: Einführg d. Kapuzin. in Näfels 83; Vaticana Curiensia, ungedr. päpstl. Urkunden, die Diözese Chur betr. 88; Disputation in Zürich am $^{23}|_{1}$ 1523 95; Graf Th. Scherer-Boccard 99; Das Konzil v. Trient u. die Gegenreformat. in der Schweiz 01 u. 03: Geschichte d. Bistums Chur 08—12. ()

Mayer, Gottlob, ✉, Ästhetik, Red. von „Reclams Universum". Leipzig, Rochlitzstr. 1h. (Stuttgart $^{6}|_{12}$ 68.)

Mayer, Hermann, klass. Ψ, ♛, Dr. phil., GP. Freiburg i. B., Urachstr. 27. (ebda $^{14}|_{4}$ 66.) **V:** Observationes in Lycurgi oratoris usum dicendi 89; Gesch. d.

Univ. Freiburg i. B. in d. ersten Hälfte d. 19. Jahrhunderts (1806—18, 18—30, 30—52) 92/94 III; Üb. die pseudodemosthenische Rede gegen Theokrines 95; Geschichte d. Freiburger Gymnas.-Bibliothek 01. H: D. Matrikel d. Universität Freiburg i. Br. von 1460—1656 I 07, II 10. ()

Mayer, Joseph, ⅄ (Zahlentheorie), Dr. phil., K. o. HSchProf. Freising i. Bay. (Tirschenreuth $^{29}/_{7}$ 48.) V: Sammlung von arithm. Aufgaben mit den notwend. Definit. n. Gesetz. 87, 4. A. 99: Üb. die Größe d. Periode e. unendl. Dezimalbruches 88, Üb. n-te Potenzreste u. binom. Kongruenzen 3. Grades 95. ()

Mayer, Julius, (k.), ⊕, ⊠, Dr. phil., Dir. d. k. k. Staatsrealschule. Bruck a. d. Mur, Steiermark. (Wien $^{10}/_{6}$ 68.) V: Lernbuch d. Erdkde (m. A. Becker) I 01, 2. A. 09, II 03, 2. A. 07, Österr.-Ung. 06; Geograph. Grundbegriffe (m. A. Becker u. G. Rusch) 03; Lernbuch d. Erdkde f. Bürgerschulen (m. A. Becker) I 08, II 11, III 11.

Mayer, Karl (f. hochd. Schriften: Mayer-Freinberg), Dialekt- u. hochd. ♆, literar. ⁄. Linz a. D., Villa Edelweiß. (Steyr, Ob.-Östr. $^{24}/_{8}$ 75.) V: Griasnockä 05. H: Hoamätgsang 10, 3. A. 11.

Mayer, Karl Jul., (k.), D., o. UP. Freiburg i. B., Ludwigstr. 35. (Bühl $^{12}/_{3}$ 57.) V: Bened.-Abtei St. Peter 93; Die christl. Askese 94; D. hl. Konrad 98; D. Leben d. hl. Ulrich 03. H: Fügung u. Führung, e. Briefw. m. Alban Stolz 09. ()

Mayer, Karl Leop., ♆, Dr. jur., Ger.-Assessor. Nowawes b. Potsdam, Eisenbahnstr. 3. (Berlin $^{9}/_{10}$ 80.) V: Im Waffenrock, G. 04; Von Helden, Bettlern u. Christus, Balladen u. Bilder 10; Der Raub der Europa, lyr. Dr. 13.

Mayer, Max, CP., MitRed. d. „N. Fr. Presse". Wien I, Fichteg. 11. (Neubidschow $^{12}/_{10}$ 66.)

Mayer, Max Ernst, ⚖, Dr. jur. et phil., a.o. UP. Straßburg i. E., Orangeriering 19. (Mannheim $^{2}/_{7}$ 75.) V: Kausalzusammenhang zwischen Handlg u. Erfolg im Strafrecht 99; D. schuldhafte Handlung 01; Rechtsnormen u. Kulturnormen 03; D. allg. Strafschärfgsgründe des Militärstrafgesetzbuchs 03; Vergleich. Darstellg d. deutsch. u. ausländ. Strafrechts, Bes. Tl. I 06; Die Befreiung von Gefangenen 06; Deutsches Militärstrafrecht 07 II; Der rechtswidrige Befehl des Vorgesetzten 08; Disziplinar- u. Beschwerderecht f. Heer u. Marine 10; Reform des RStGB.: Versuch u. Teilnahme 10; Üb. d. Reform d. jurist. Studiums 13.

Mayer, Maximilian, Archäologie, Dr. phil., ord. Mitgl. d. K. deutsch. Arch. Inst. Berlin W. (Prenzlau i. U. $^{30}/_{8}$ 56.) V: De Euripidis mythopoeia 83; Giganten u. Titanen 87: Breve Guida al Museo Provinciale di Bari 99; Le stazioni preistoriche di Molfetta (Docum. e Monogr. per la storia di Bari VI) 04; La coppa Tarantina di argento dorato del Museo Provinciale di Bari (Docum. etc. IX) 10; Apulien 14.

Mayer, Otto (Pf. Eduard Dupré), öff. Recht, Dr. jur., o. UP. Leipzig, Kronprinzstr. 15. (Fürth $^{29}/_{3}$ 46.) V: Die justa causa bei Tradition u. Usukapion 71; Die dingliche Wirkung d. Obligation 78; Theorie des franz. Verwaltungsrechtes 86; Deutsch. Verwaltungsrecht 95/96; Portalis u. d. organisch. Artikel 02; Justiz u. Verwaltung 02: Droit administratif allemand 03—06; Die Entschädigungspflicht des Staats nach Billigkeitsrecht 04: Schiffahrtsabgaben I 06, II 10; D. jur. Person u. ihre Verwertbarkeit im öffentl. Recht 08; D. Staatsrecht d. Kgr. Sachs. 09; — pseud.: Fortunatus Laatschy 96; Nach d. Kriege 06. ()

Mayer-Bergwald, Frl. Anna, Dialekt-♆, relig. ♆, Dorfgesch., März., alp. Reiseschild. Frauenchiemsee, Oberbay. (Ansbach $^{11}/_{5}$ 52.) V: Märchen vom Badersee; Märchen vom Staffelsee; Aus meiner Wandermappe, Oberbayer. Dorfgesch.; Am Weg brockt; Alpenluft; Bergwelt u. Bergvolk; Text zu e. Kaulbach-Album; Inselträume, Chiemseebilder; Aus dem Frankenlande: Werdenfelser Land u. Volk.

Mayer-Freinberg, s. Mayer, Karl.

Mayerhofer, H., s. Graedener, Hermann.

Mayerhofer, Hans, ⊕, Kartograph, k. k. ObOffizial. Wien I, Mölkerbastei 12. (ebda $^{7}/_{4}$ 61.) V: Frommes Wiener Auskunftskalender 90/95; Österr.-ung. Ortslexikon 96; Österr.-ung. Pfarrorte-Lexikon 96; Kriegskarte v. Europa 93; Texte zu d. A. Hartlebenschen Atlanten 11.

Mayerhoff, Franz, Prof. d. Musik, Kirchenmusikdir. Chemnitz, Heinrich Beck-Str. 16. (ebda $^{17}/_{1}$ 64.) V: Instrumentenlehre 09 II, Neudruck 13.

Mayhoff, Karl, röm. u. griech. Lit., Dr. phil., GP., GDir. a. D. Dresden, Franklinstr. 23. (Neustrelitz $^{20}/_{2}$ 41.) V: Lucubrationum Plinianarum capita tria 65; De Rhiani Cretensis studiis Homericis 70; Novae lucubrationes Plinianae 74; Krit. Ausg. von C. Plini Secundi Naturalis Historia 75/09 V.

Mayne, Harry, Lit. ☙, deutsche ♆, Krit., Dr. phil., o.ö. UP. Bern, Rabbenthalstr. 79. (Berlin $^{6}/_{9}$ 74.) V: Uhlands Jugenddichtg 99; Eduard Mörike 02, 2. A. 13; D. deutsche Goethe-Biographie, e. hist.-krit. Überblick 06, 2. A. 14; D. altdeutsch. Fragmente v. König Tirol u. Fridebrant 10;

Dichtung u. Kritik 12. H: Goethes „Wilhelm Meister" u. Erzählungen (krit., komment. Ausg. v. Heinemann, Bd. X u. XI) 04; Immermanns Werke (krit., komment. Ausg.) 06 V; Uhlands Gedichte (Pantheon-Ausg.) 07: Mörikes Werke (krit., komment. Ausg.) 09 III; Goethe, Wilhelm Meisters theatral. Sendg (a. Festgabe d. Univ. Bern an. d. Univ. Berlin 10, d. Weimar. Sophien-Ausg. Bd. LI u. LII 11, c. Ausg. f. Bibliophilen 11, d. Volks-Ausgabe 11); „Sprache u. Dichtg", Forschgn z. Linguistik u. Literaturwissenschaft (mit S. Singer) I—XIII 10 ff.; Mörikes Gedichte in Auswahl 13.

Mayr, Georg v., Statistik, ✉, Dr. oec. publ., UntStaatssekr. z. D., o. UP., Hrsg. d. „Allg. Statist. Archivs". München, Georgenstr. 38 I. (Würzburg $12|_2$ 41.) **V:** Statist. d. Bettler u. Vaganten in Bayern 65; Gesetzmäßigk. im Gesellschaftsleben 77; D. Deutsche Reich u. d. Tabakmonopol 78; Z. Reichsfinanzreform 93; Statistik u. Gesellschaftslehre: I. Theoret. Statistik 95, II. Bevölkergsstatistik 97, III. Sozialstatistik 1 09, 2 10, 3 12, 4 13; D. Pflicht im Wirtschaftsleb. 00; Flotte u. Finanz. 00; Grundriß z. Vorles. üb. prakt. Nationalökon. I. Einleitg u. allg. Teil 00; Begriff u. Gliederg d. Staatswissenschn 01, 3. A. 10; Zolltarifentw. u. Wiss. 01; D. Reichsfinanzreform, insbes. v. staatsrechtl. Gesichtsp. 02; D. Bevölkerg d. Großstädte (in „Die Großstadt") 03; D. Bevölkerg Brit.-Indiens 1901 (D. Orient V.) 07. H: Zahlr. Hefte d. Beiträge z. Statistik d. Königr. Bayern 67/79; Zeitschr. d. k. bayr. statist. Bureau 69/79; Allg. Statist. Archiv 90/07; Statist. u. Nationalök. Abhandlgn 06—12.

Mayr, Frl. Hetta, Bibliothekarin. Hergershausen, Hessen. (Rangun in Hinterindien $7|_2$ 79.) **V:** Gleichnisse u. Legenden 12.

Mayr, Karl, ♛, Dr. phil., HonUP. u. Syndikus d. Bayer. Akad. d. Wissensch. München, Galeriestr. 19 III. (Krumbach $28|_3$ 64.) **V:** Wolf Dietrich v. Raitenau 86; D. neue Münchner Illustrationsstil u. seine Hauptvertreter 02. **Bearb:** Briefe u. Akt. z. Gesch. d. dreißigj. Krieges, Bd. VII u. VIII 05/08. ()

Mayr, Michael, ♛, Dr., UP., Staats-Archivdir. Innsbruck, Rudolfsstr. 2. (Adlwang i. ObÖst. $10|_4$ 64.) **V:** Wolfg. Lazius als Geschichtschreiber Österr. 84; D. Generallandtag d. öst. Erbländer z. Augsburg 1525/6 94; Erinnerungen an Andreas Hofer 99; D. polit. Beziehgn Deutschtirols z. ital. Landesteile 01 u. 07; Veste Hohenwerfen 03. H: Regesten zur tirol. Kunstgeschichte bis 1490 98—00 III; David v. Schönherr's Gesamm. Schriften 00 II; D. Fischereibuch Kaiser Maximilians I 01; D. Jagdbuch Kaiser Maximilians I 01. **Red:** Forschungen u. Mitteilungen z. Geschichte Tirols u. Vorarlbergs seit 04.

Mayr, Rich., ⁂, ♛, Dr. phil., Prof. Wien IV, Schönbrunnerstr. 4. (Sieghartskirchen $26|_{12}$ 48.) **V:** Philos. Geschichtsauffassg d. Neuzeit 77; Voltaire-Studien 79 u. 82; Zur Beurteilg Lessings 80; Kanon d. wichtigst. welt- u. handelsgesch. Daten 92, 2. A. 01; Repetitorium d. allg. Geschichte 92; Lehrb. d. Handelsgesch. 94, 3. A. 07; Deutsch. Lesebuch f. höh. Handelsschul. 97, 4. A. 11; Hilfsb. f. d. deutsch. Unterr. (mit Dr. Pischek) 98, 4. A. 12; Literaturhist. Lesebuch 99, 2. A. 07; D. wirtschaftl. Ausdehng Westeuropas s. den Kreuzzügen; Westeuropas Wissenschaft, Kunst u. Bildungswesen 03/07. **Mitarb.** an Helmolts Weltgesch. VI, VII, VIII, IX u. an Obsts Buch d. Kaufmanns, 1.—4. A.

Mayr(-Harting), Robert Ritter v., ⚒, Dr. jur., o. ö. UP. Prag III, Vschehrdg. 2. (Aspern a. d. Donau $13|_9$ 74.) **V:** D. condictio d. römischen Privatrechts 00; D. Bereichergsanspr. d. deutsch. bürgerl. Rechts 03; D. Auslobg 05; Gesch. u. System d. röm. Rechtes (Übersetzg m. Zusätzen) 08; Entwicklgn u. Rückschläge i. d. Rechtsgesch. 09; Römische Rechtsgeschichte 12 u. 13.

Mayr am Steg, Peter, s. Prinz, Pet.

Mayreder, Frau Rosa, geb. Obermayer, Nov., Essays, ✾. Wien IV, Schönburgstr. 15. (ebda $30|_{11}$ 58.) **V:** Der Corregidor, Operntextbuch 96; Aus meiner Jugend, N. 96; Übergänge, N. 97; Idole, R. 99: Pipin, R. 03; Z. Krit. d. Weiblichkeit, Ess. 05, 3. A. 11: Zw. Himmel u. Erde, Son. 08.

Mayrhofer, Johs., ⌂, Nov., Lit. ♛, 𝒻. Berlin N 31, Ackerstr. 117. (Hamburg $3|_{11}$ 77.) **V:** D. König von Granada, Sch. 02; Der verpfändete Bauernjunge, Lsp. (Ps. W. v. Waldberg) 02; Galiläer, du hast gesiegt, Sch. 02; Maiendämmerg, Sc. 02; Hakon Jarl od. d. untergehend. Götter, Tr. 03; Gespensternächte, Lsp. 03; In verlorenen Augenblicken, Allerlei Gedanken, Einfälle u. Ausfälle 03; D. Mutter Vermächtnis, N. 03, 2. A. 10; Seleukus u. Stratonike, Sch. 04; Die Welt der Kulissen, Theaterstudien 07; Im Abendstrahl, G. 07; Du meine Göttin! G. 08; Christ od. Antichrist! Sch. 08; Gebrüder Plaswich, Erz. 08; In der Jasminlaube, N. 09; Was die Alster rauscht, Skn. 10; Henrik Ibsen 11; D. kleine Abenteurer, Erz. 11; Moderne Irrlichter: I. Kant 11; II. Schopenhauer 12; Nordische Wanderfahrt 13; Zauber d. Südens 13. **Ue:** Jörgensen: Reisebilder aus Nord u. Süd 07; U. L. Frau v. Dänemark, R. 08; Beuron 09; In excelsis 10; Eindrücke u. Stimmungen 13; Dechevrens, Nazareth u. d. Gottesfamilie i. d. Menschheit 09; Svensson: Aus Is-

lands alten Schätzen I 09, II 10; Zwischen Eis u. Feuer, e. Ritt durch Island 11.

Mayrhofer, P. Isidor, (k.), Musik, Chorregent im Benediktinerstift Seitenstetten i. NÖst. (Passau i. Bay. $30|_4$ 62.) **V:** Üb. die Bedinggn e. gesund. Reform der Kirchenmusik 95; Bach-Studien I 01; Kein stümperhaftes Pedalspiel mehr! Idee e. folgericht. Pedalapplikatur f. Orgel 09, 2. A. 13.

Mayser, Edwin, klass. Ψ, Dr. phil., Prof. am Kgl. Karls-Gymn. Stuttgart, Reuchlinstr. 19. (Riedlingen a. D. $26|_4$ 59.) **V:** Grammatik d. griech. Papyri 06; u. a.

Mazakarini, Leopold Phil., (k.), ♆, ☉, ☾, Bürgerschullehrer. Wien XVI, Koppstr. 147. (ebda $12|_9$ 78.) **V:** Stille Pfade, G. 98; Parricida, E. 07; Peter, R. 09; D. Baßgeigen-Michl u. a. Geschn. f. die Kinder 10; D. Hetzprophet, R. 10; Der Sargmacher, R. 11.

Mecking, Ludwig, ●, Ozeanograph., Dr. phil., o. UP. Kiel. (Frankfurt a. M. $3|_5$ 79.) **V:** D. Eistrift aus d. Bereich d. Baffinbai, beherrscht von Strom u. Wetter 06.

Medem, Ida von (Pf. Joachim v. Dürow), Roman, verw. Frau Oberstleutn. Dessau, Akazienstr. (Sporgeln i. Ostpr. $12|_3$ 36.) **V:** Strahlendorf u. Reetzow, R. 01; Herrin v. Rotenstein, R. 95; Graf Ede u. A., hum. Nn. 94; Im Schatten des Hospitals 94; Ahn u. Enkel, R. 96; Fern v. Madrid, R. 97; Der Traum d. Hrn. Patrock 98; Auf d. Knüppeldamm, R. 00; Monsieur Lacosta, Pariser R. 01; Aus hartem Holz, R. 03; Zwei arme Junker, Erz. 04; Und es entgeht ihr Keiner, R. 08; Die Gruft zu Rodenhausen, Erz. 12; Die Heynaus u. ihr Mädchen, R. 13.

Meder, Joseph, Kunst♛, Dr. phil., Dir. der Erzh. Kunstsammlung „Albertina". Wien XVIII, Haizingerg. 49. (Lobeditz $10|_6$ 57.) **H:** Handzeichnungen alter Meister aus d. Albertina u. and. Samml-gn Jgg. I—XII u. 1 Bd. Text. **V:** Neue Beiträge zur Dürerforschg 02 u. 12; Geschichte d. Lithogr. in Österr. 04; Das Büchlein vom Silbersteft 10.

Meder, Paul, ASV., Rom., ☉, Pastor. Rohr, Thür. (Pr.-Stargard $3|_9$ 72.) **V:** Vom Forsthaus zum Grafenschloß, Erz. 04; D. Jagdeinladg, Lsp. 05; Die Retter, Lsp. 06; Ein Übermensch, R. 11; Liebe macht erfinderisch, Lsp. 12; Flammen, Erz. 13; Das heilige Muß, Sch. 13; D. Genesung, Sch. 13; Die Heimkehr, Sch. 14; Die Schmuggler, Sch. 14.

Medicus, Fritz, ⁂, Dr. phil., Prof. a. d. Eidg. THSch. Zürich, Biberlinstr. 25. (Stadtlauringen $23|_4$ 76.) **V:** Kants Philosophie der Geschichte 02; J. G. Fichte, 13 Vorlesgn 05. **H:** J. G. Fichtes Werke, Auswahl 08—12 VI.

Meebold, Alfred, Nov., Rom. Heidenheim a. d. B. (ebda $24|_9$ 63.) **V:** Vox humana 97; Allerhand Volk, Nn. u. Skn. 00; Luzies Testament, R. 01; Sarolta, R. 04; D. Erwach. d. Seele, R. 07; Indien 08.

Meer, W. v., s. Hengst, Wilh.

Meerheimb, Henriette v., s. Bünau, Gräfin.

Meffert, Frz., (k.), AV., Apologetik u. Sozialpol., D. München-Gladbach, Krallstr. 20. (Heilbronn $10|_4$ 68.) **V:** Der heil. Alfons v. Liguori, Kirchenlehr. u. Apologet d. 18. Jahrh. 01; Arbeiterfrage u. Sozialismus 01; D. geschichtl. Existenz Christi 03, 5.—8. A. 10; Apologetische Vorträge I 05, 3. A. 09, II 06, 2. A. 07, III 12; Apologet. Volksbibliothek I—LX; Freidenkerschlagworte, 3. A. 10; Ferrerbewegung, 3. A. 10; Sozialdemokratie u. Religion 12; Apologetische Korrespondenz d. Volksver. f. d. kath. Deutschl.

Megede, Marie zur, s. Hartog, Marie.

Mehler, Johs., (k.), AV., ♛, Biogr., soz. Frage, Pred., Prälat. Regensburg. (Tirschenreuth $14|_4$ 60.) **V:** Geschichte d. M. Kongreg. 09; u. v. a. ()

Mehler, Julius, Nov., ☉, ☾. Wunstorf vor Hannover. (Frankfurt a. M. $2|_4$ 69.) **V:** Das erste Engagement, hum. R. 02, 3. A. 03; Weggeschnappt, Schw. 02; Der Einbrecher und andere Humoresken 02; Komödiantenstreiche, Schw. 03; Theaterblut, Schw. 05; Der Turmbau zu Babel, Schw. (m. Ernst Bertram) 07; Heiratsurlaub, Lsp. 10; D. Glückspilz, Optte 11; König Meyer, Optte 12; Der Rettungsengel, Schw. 12. ()

Mehlhorn, Paul, ✝, D., Dr. phil., Pfr. a. d. reform. Gem. Leipzig, Tröndlinring 7. (Gauern $3|_1$ 51.) **V:** Bibel, Inhalt u. geschichtl. Boden 77, 7. A. 09; Kirchengesch. 80, 9. A. 10; Grundriß d. Protest. Religionslehre 83, 7. A. 12; Heidelb. Univ.-Predigten 91; Kritisch. u. Erbauliches 91; Wie ist in uns. Zeit d. Christentum zu verteidigen? 2. A. 94; Aus den Quellen der Kirchengesch. 94/99 I-II; Rechensch. v. uns. Christent. 96, 4. A. 10; D. Religionsunterricht in d. höh. Schulen 01, 2. A. 02; A. Höhen u. Tiefen 02; D. beiden Hauptrichtgn d. kirchl. Protestantismus 03; Wahrheit u. Dichtg i. Leben Jesu 06, 2. A. 11; Die Blütezeit d. deutsch. Mystik 07; Hat d. Kirche von d. Konfirmanden eine Bezeugg ihres Willens z. Christentum zu verlangen? 08. **H:** Holsten, D. Evangelium d. Paulus, II. T. 98; Hammer, Leben u. Heimat in Gott, 15. A. 05.

Mehlis, Christ., Archäologie u. Kultur-♛, Dr. phil., Prof., Ehrenpräs. d. Altertumsver. z. Bad-Dürkheim. Neustadt a. H., Talstr. 21. (Herschberg $28|_4$ 50.) **V:**

Grundidee d. Hermes 73/75 II; Studien z. älteſt. Geſch. d. Rheinlande 75—04 XV; Der Rhein u. der Strom d. Kultur 76/79; Fahrten durch d. Pfalz 77; Im Nibelungenlande 78; Materialien z. Urgeſch. d. Menſch. im öſtl. Europa 79 II; Bilder a. Deutſchlands Vorzeit 80; Führer f. Dürkheim 85; Pfalzführer 90, 8. A. 95; N. Beiträge zur mittelrhein. Altertumskde III; Bilder aus der Pfalz 94/95, 2. A. 97; Touriſtenkarte f. Neuſtadt a. H. u. Umg. (m. J. Lang), 3. A. 01; D. hiſt. Denkmäl. i. Kant. Dürkheim u. deren Pflege 98; D. Ligurer-Frage I 99, II 00; Von den Burgen d. Pfalz 02; Führer f. Neuſtadt u. Umgebung 03; Wanderbuch f. d. Pfälzer Wald m. Markierungskarte (Hilſchmann) 04; Studien z. Geſch. des Pfälzerwaldes I—III 09: Der „Retirierweg" d. Preußen 1794 09; Die Berberfrage 10; Studien z. Geſch. der Markgenoſſenſchaften im Mittelrheinlande I 10; D. Denkmäler d. Haingeraiden im Pfälzer Walde 10; Waltharifage u. Wasgenſtein 12.

Mehnert, Alwin, Volksſchriften, Lehrer. Röhrsdorf b. Lockwitz, Dresden. (Dresden $20|_3$ 55.) **V:** Ein ind. K. Hauſer 93; Auf heißem Boden 95; Die Auswanderer 97; Goldzauber 98; Kismet webt 99; Welthändel u. Herzenskämpfe 01; Der Aſtronomus von Tolkewitz 03; Die Zaubergräfin 05.

Mehring, Franz, VA., ✉, Dr. phil., Feuill.-Red. d. „Neuen Zeit". Berlin-Steglitz, Albrechtſtr. 22. (Schlawe $27|_2$ 46.) **V:** Fall Lindau 90; Kapital u. Preſſe 91; E. Richters Bild. a. d. Gegenw. 92; D. Leſſing-Legende 93; Guſtav Adolf 94; Geſch. d. deutſch. Sozialdemokratie 97; Hardens Fabeln 98; Weltkrach u. Weltmarkt 00; Meine Rechtfertigg 03; Schiller 05; Jena u. Tilſit 06. **H:** Aus d. literar. Nachlaß v. Marx, Engels, Laſſalle 02; Sozialiſt. Neudrucke (Engels, Weitling, W. Wolff, F. A. Lange) 08 f. ()

Mehring, Sigmar, BP., ♆, ⁄, Hum., Verslle: FEI, Red. am „Ulk". Berlin W, Magdeburgerſtr. 20. (Breslau $13|_4$ 56.) **V:** Ich bitt' ums Wort 86; Champagnergeiſt 88; D. Reim in ſ. Entwickelg u. Fortbildg 89; Die Pfennigſonate 90; Deutſche Verslehre 91 III; Nichts! 94; Die franz. Lyrik im 19. Jahrh. 00; Ungebundenes in gebundener Form 01; E. Herbſt a. Feſtung 01; Lorbeerkränze f. deutſche u. fremde Dichter 12; Leute von Berlin 12; Aus d. Dreimillionen-Haufen 12.

Mehrmann, Karl (Pſ. Dr. K. M. Ehrmann), RP., Politiſch-diplom. Stud., Dr. phil., Chefred. der „Coblenzer Zeitung". Coblenz, Victoriaſtr. 8. (Wilſter $28|_{10}$ 66.) **V:** Der Streit um den Halberſtädter Biſchofsſtuhl vom Jahre 1324/1358 93; Wie war's und was wird werden? 94, 2. A. 97; Ein Jahr im fröhlichen Rheinland 99; Deutſche Welt- u. Wirtſchaftspolitik 00; Die Ariſtokratie in der Weltpolitik 05: D. auswärt. Politik 10; D. auswärt. Politik Deutſchlands mit beſ. Berückſichtigg der Wirtſchaftsfr. 11; Nationalismus u. Imperialismus am Bau der Staatengeſellſchaft 13.

Mehrtens, Georg Chriſtoph, Statik d. Baukonſtruktionen und Eiſenbrückenbau, o. THSchP. a. D., GHofR. Dresden-A., Schnorrſtr. 63. (Bremerhaven $31|_5$ 43.) **V:** Notizen über die Fabrikation des Eiſens u. der eiſ. Brücken 82; Techn. Mechanik 86; Eiſen u. Eiſenkonſtruktionen in geſchichtl., hüttentechn. u. technolog. Beziehung 87; Der deutſche Brückenbau im 19. Jahrh. 00; Vorleſgn über Ingenieur-Wiſſenſchaften: I. Statik u. Feſtigkeitslehre 03/05 III, 2. A. 09—12; II. Eiſenbrückenbau 08—13 III.

Meiche, Alfred, ♕, ♆, Dr. phil., Prof. Dresden, im Sommer: Sebnitz i. Sa. ($24|_{11}$ 70.) **V:** Sagenb. d. Sächſ. Schweiz 94; D. Dialekt d. Kirchfahrt Sebnitz, I Lautlehre 98; Sagenb. d. Königr. Sachſen 03; D. Burgen u. vorgeſchichtl. Wohnſtätten d. Sächſ. Schweiz 07; D. Anfänge der Kunſtblumeninduſtrie in Dresden, Leipzig, Berlin u. Sebnitz 08.

Meier, P. Alois, (k.), Redemptoriſt. Gars a. Inn, Bayern. (Reichertsheim, Oberbay. $19|_{10}$ 71.) **V:** Geſch. des Kloſters Gars a. Inn 02; P. Kaſpar Stanggaſſinger, C.SS.R. 02, 2. A. 08; D. erſte deutſche Redemptoriſt 08, 2. A. 09; Alfons v. Liguori 09.

Meier, P. Gabriel (Pſ. Alwin v. Baldingen), (k.), ♕, Bibliogr., OSB., Bibliothekar. Stift Einſiedeln. (Baden, Schweiz $27|_{11}$ 45.) **V:** Vincenz v. Paul 79; Antonius v. Padua 81, 3. A. 97; Hoch v. Säntis 89; Vor 100 Jahren 94; Heinrich v. Ligerz 96; Knallerbſen 98; Geiſt d. ewigen Anbetung 98; Catalogus codicum manuscriptorum qui in bibliotheca monasterii Einsidlensis OSB. servantur 99; Auf gefährl. Pfaden 00; D. hl. Benedikt u. ſein Orden 07; Kloſter St. Gallen 08; Zeitalter der Entdeckungen 11. **H:** Süddeutſche Klöſter v. 100 J. 89; Heil. Meinrad, 3. A. 85; Ausgew. Schriften v. Columban, Alkuin, Dodana, Jonas, Hrabanus Maurus, Notker Balbulus, Hugo v. St. Viktor u. Peraldus 90.

Meier, John, germ. ♆, Dr. phil., o. HonlP. Freiburg i. B., Silberbachſtr. 17. (Bremen $14|_6$ 64.) **V** u. **H:** Bruder Hermanns Leben d. Gräfin Jolande v. Vianden 89; Bergreihen, ein Liederbuch des 16. Jahrh. 92; Halliſche Studentenſprache 94; Hans Fabritius, Das Büchlein gleichſtimmender Wörter, aber ungleichs Verſtandes 95; Köhler, Volkslieder

von der Mosel u. Saar I (Texte u. Anm.) 96; Basler Studentensprache 10. H: D. älteren deutsch. Gramm. in Neudrucken. B: Kunstlied u. Volkslied in Deutschl. 06; Kunstlieder im Volksmunde, Materialien u. Untersuchgn 06; Werden u. Leben des Volksepos 09.

Meier, Konrad, Lit. ♔, Dr. phil., Prof., Rektor des König Georg-Gymnas. Dresden 16, Fiedlerplatz 6. (Zwickau i. S. 27_{1} 64.) B: Engl. Grammatik 99; Racine u. Saint-Cyr 03; Üb. den Aufbau d. Sprachunterrichtes 03; Klassisches u. Hamlet 07; u. franz. u. engl. Schulausgaben.

Meier, Frl. Maria, Erzählungen f. Kinder, Reisebeschr., Lehrerin. Hamburg-Hoheluft, Gärtnerstr. 89. (Hamburg $16|_{2}$ 66.)

Meier, Paul Jonas, Kunst♔, Archäol. u. Numismatik, Dr. phil., Museums-Dir., ThSchDoz., Prof., GHofR. Braunschweig, Husarenstr. 43. (Magdeburg $22|_{1}$ 57.) B: Quaestiones selectae de gladiatura Romana 81; Beitr. zur Brakteatenkunde d. nördl. Harzes 89/92; Bau- und Kunstdenkmäler d. Herzogt. Braunschw.: I. Kreis Helmstedt 96, II. Landkr. Braunschweig 00, III. 1 Stadt Wolfenbüttel 04, III. 2 Landkreis Wolfenbüttel 06; Beschreibung d. Bau- u. Kunstdenkmäler der Stadt Braunschweig (m. K. Steinacker) 06; Braunschweig (Stätten d. Kultur) 10.

Meier-Graefe, Jul., Roman, Kunst♔. Berlin W, Genthinerstr. 13. (Resitza $10|_{6}$ 67.) B: Nach Norden 93; Edward Munch 95; Fürst Lichtenarm 97; D. Prinz 97; Felix Vallotton 97; Edouard Manet u. sein Kreis 02; D. mod. Impressionismus 02; Entwicklgsgesch. d. modern. Kunst, Beitrag zu ein. neuen Ästhetik 04 III; Der Fall Böcklin u. d. Lehre v. d. Einheiten 05; Corot u. Courbet 05; D. junge Menzel 06; William Hogarth 07; Impressionisten (Guys, Manet, van Gogh, Pissarro, Cézanne) 07; Die großen Engländer 08; La Collection Chéramy (mit Klossowski) 08; Eine Reise nach Spanien 09 II; Hans von Marées, Bd. II 09, Bd. I u. III 10; Auguste Renoir 11; Orlando u. Angelica, Puppensp. 12; Edouard Manet 12; Wohin treiben wir? 13; Eugène Delacroix 13. H: Germinal, D. Weltausstellg in Paris 00.

Meili, Friedrich, intern. Privatrecht, Dr. jur., o. UP. u. Präs. d. Kassationsgerichts des Kantons a. D. Zürich 1, Stadthausquai 7. (Hinwil, Kt. Zürich $2|_{4}$ 48.) B: D. schweiz. Gerichtspraxis üb. d. liter., künstler. u. industr. Eigentum I 91; D. internation. Zivil- u. Handelsrecht 02 II (ins Engl. u. Jap. übs.); D. internat. Zivilprozeßrecht 04—06 III; D. Kodifikation des Automobilrechts 07; Mod. Staatsverträge üb. das internat. Konkursrecht 07; Die drahtlose Telegraphie im internen Recht u. Völkerrecht 08: Bartolus als Haupt der ersten Schule d. internat. Strafrechts 08; D. hauptsächlichsten Entwicklgsperioden d. internat. Strafrechts 08; J. C. Bluntschli u. s. Bedeutg f. d. mod. Jurisprudenz 08; D. Luftschiff im internen Recht u. Völkerrecht 08; D. geschichtl. Entwicklg des internat. Konkursrechts 08; Lehrb. des internat. Konkursrechts 09; D. mod. Fortbildg d. internat. Privatrechts 10; D. Hauptfragen d. internat. Privatrechts 10; D. völkerrechtl. Unzulässigkeit v. Zivilklagen und Pfändgn geg. e. auswärt. Staat 10; Lehrbuch d. internat. Strafrechts u. Strafprozeßrechts 10; D. internat. Privat- u. Zivilprozeßrecht auf Grund d. Haager Konventionen (m. Mamelik) 11; u. v. a.

Meinardus, Otto, ♔, Dr. phil., Geh. ArchivR. u. Archivdir. Breslau, Heidenhainstr. 15. (Jever $4|_{5}$ 54.) B: Urkundenbuch der Stadt u. des Stiftes Hameln 87; Protokolle d. brandenb. GRates aus der Zeit d. Groß. Kurfürsten 89—07 V; D. Katzenelnbogische Erbfolgestreit 99—01 II; Das Neumarkter Rechtsbuch u. andere N. Rechtsquellen 06; Das Halle-Neumarkter Recht von 1181 09.

Meinck, Ernst, ♆, ♫, Musik, Dr. phil., GymnProf. Liegnitz, Goldbergerstr. 18. (Malchin $12|_{2}$ 57.) B: De epenthesi graeca 81; Die sagenwissenschaftlichen Grundlagen der Nibelungendichtung Richard Wagners 92; Friedrich Hebbels u. Wagners Nibelungen 05. ( )

Meincke, Rudolph, †, D., Dr. phil., Past. Hamburg, Neueburg 27. (ebda $3|_{4}$ 60.) B: Descartes' Beweise vom Dasein Gottes 83; Unsterblichkeit u. Vergeltung 88; D. gegenw. Konfirmationspraxis 99, 2. A. 01; Christus, der Weg, e. Predigtgabe f. Konfirmandenhäuser 03; Joh. Gottl. Fichte 08; Maxim Gorki 08; Leo Tolstoi 11; D. St. Nikolai-Kirche 13.

Meinecke, Friedrich, ♔, Dr. phil., o. UP., GHofR., Hrsg. d. „Hist. Zeitschrift". Freiburg i. B., Karlspl. 11. (Salzwedel $30|_{10}$ 62.) B: D. Stralendorffsche Gutachten u. d. Jülicher Erbfolgestreit 86; D. deutsch. Gesellschaften u. d. Hoffmannsche Bund 91; Gen.-Feldmarschall H. v. Boyen 95/99 II; D. Zeitalter d. deutsch. Erhebung 1795—1815 06, 2. A. 13; Weltbürgertum u. Nationalstaat 08, 2. A. 11; Von Stein zu Bismarck 09, 2. A. 10; Radowitz u. d. deutsche Revolution 13. MitH: Handb. d. mittelalterl. u. neueren Gesch.

Meinecke, Gustav, ☉, Bankbeamter. Wiesbaden, Schwalbacherstr. 71 I. (Pritzwalk 2_{11} 80.) B: Marie Antoinette, Sch. 13. *

Meinecke, Wilhelm, ASV., ☉, Nov., ♆.

Halle a. S., Wegscheiderstr. 21. (Neinstedt $^{4}|_{2}$ 77.) V: Burgscheidungen, Dr. 10.

Meinen, Johs., s. Koch, Julius.

Meinertz, Max, (k.), neutest. Exegese, Dr. theol., o. UP. Münster i. W., Erphostr. 30. (Braunsberg $^{19}|_{12}$ 80.) V: Der Jakobusbrief u. sein Verf. in Schrift u. Überlieferg 05; Jesus u. d. Heidenmission 08; D. Lukasevangelium 10, 3 A. 12; Al. Schaefer, Einleitg in d. Neue Test., 2. A. 13; D. Jakobusbrief 12; D. Pastoralbriefe des hl. Paulus 13. H: Neutestamentl. Abhandlgn.

Meingast, Adalbert, klass. Ψ, ℙ, k. k. SchulR. Salzburg, Wolf Dietrich-Str. 2. (Taxenbach $^{3}|_{9}$ 45.) Wes. d. griech. Akzentes u. s. Bezeichnung 80; Enquête-Komm. 81; Pädag. Randglossen 84; Cornelii Nepotis vitae selectae 87; Dem 5. deutsch-österr. Mittelschultage 94.

Meinhof, Carl, Afrikan. Sprachforschg, D., LL.D., Prof. a. Kolonialinstitut, Hrsg. d. „Zeitschr. f. Kolonialsprachen". Hamburg, Blumenau 131. (Barzwitz $^{23}|_{7}$ 57.) V: Grundriß e. Lautlehre d. Bantusprachen 99, 2. A. 10; Grundzüge e. vergleich. Gramm. d. Bantusprachen 06; Lehrb. d. Namasprache 09; D. Sprache der Herero in Deutsch-Südwestafrika 09; D. Sprache der Suaheli 10; D. mod. Sprachforschg in Afrika 10; D. Dichtg d. Afrikaner 11; Die Sprache der Duala 12; D. Sprachen der Hamiten 12; Afrikan. Religionen 12.

Meinhof, Johs., †, Pastor an St. Laurentii. Halle a. S., Breite Str. 29. (Barzwitz $^{8}|_{10}$ 59.) V: 8 Kaiserpredigten 88; Bugenhagen 90; Botschaft d. Heils 99; Bibl. Schutz- u. Trutzbüchlein, 7. A. 03; 75 Jahre Hall. Missionsarbeit 04; Kurze Einführg in das bibl. Christentum, 4. A. 08; Vorwärts zum Glauben, 2. A. 10; Von Golgatha bis an der Welt Ende 12; u. a. Predigten. (*)

Meinhold, Joh., †, D., o. ö. UP. Bonn. (Cammin $^{12}|_{8}$ 61.) V: Komposition d. Buches Daniel 84; Beitr. z. Erklär. d. Buches Daniel I 88; Die gesch. Hagiographen u. das Buch Daniel (mit Oettli) 89; Wider den Kleinglauben 95; Jesus u. d. Alte Test. 96; Jesaja u. s. Zeit 98; D. Jesajaerzählungen 98; Die Lade Jahves 00; Stud. z. israelit. Religionsgesch. I. Der heil. Rest 03; Die bibl. Urgeschichte 1. Mose 1—12 gemeinverst. dargest. 04; Sabbat u. Woche im A. T. 05; D. Weisheit Israels in Spruch, Sage u. Dichtg 08; Sabbat u. Sonntag 09: D. Propheten Israels v. Moses b. Jesus 09; 1. Mose 14, e. histor.-krit. Untersuchg 11; Der Mischnatraktat Joma 13.

Meinhold, Louis, Literat., ℙ, Dr. phil., Prof., SemObLehr. Bautzen. (Jägersgrün $^{30}|_{1}$ 67.) V: D. neuere deutsche Literatur 05. ( )

Meinhold, Paul, Deutsche Lit. ♛, Dr. phil., Prof. am Kgl. Wilhelms-Gymnas. Stettin, Derfflingerstr. 31. (Cammin i. P. $^{7}|_{1}$ 60.) V: Aus Arkonas Fremdenbüchern 07; Ernst Moritz Arndt 10; Wilhelm II. 25 Jahre Kaiser u. König 12, 4. A.

Meinhold, Theod., D., Superint. Barth i. Vorpomm. (Cammin $^{2}|_{3}$ 55.) V: D. heil. Geist u. s. Wirken am einzelnen Menschen 90; Lebensbild des D. Carl Meinhold 99; Missionskindergottesdienste I—IV 95—09; Gustav Adolf-Kindergottesdienste 02; Kindergottesdienste f. innere Mission 05; Die bibl. Grundlage f. den Katechismus-Unterricht 07. ( )

Meininghaus, August, Deutsche Rechts-♛, Orts♛, Dr. scientiae politicae. Dortmund, Arndtstr. 51. (ebda $^{23}|_{2}$ 67.) V: D. soz. Aufgaben d. industr. Arbeitgeber 89; D. Grafen v. Dortmund 05; Burg u. Stadt Dortmund 07; D. Stadt Dortmund u. d. Erbstreit um d. Grafschaft i. 14. Jahrh. 07; D. Herren- u. Rittersitze d. Grafsch. Dortmund i. 13. u. 14. Jh. 07; Karoling. Königsgut in u. um Soest 07; D. Gerichts- u. Territorialhoheit der Dortmunder Grafen 08; D. Lehnsverzeichnis Heinr. v. Hardenbergs (1332/35) 08; D. Dortm. Stadtrichterlinie 09; Hovelpforte, -straße u. -hof im ältesten Dortmund 09; Freistuhl und Femlinde zu Dortmund 09; D. Dortmunder Freistühle u. ihre Freigrafen 10; Zur Genealogie des Dortmunder Grafengeschlechts von Dortmund 11: Das Lehen- u. Lehnsbriefeverzeichnis der Grafen von Dortmund 11; D. Teilg d. Dortmunder Grafschaftsgerichts in Stadt- u. Freigericht i. 13. Jahrh. 11; D. Lehnsgüter der Grafen v. Dortmund 12; Wo lag d. Burg Dortmund? 12; Königshof u. Königspfalz Dortm., 3. A. 12; D. Recht d. Dortmunder Stegerepshofes 12; D. Verrat Agnetens v. der Vierbecke 12; Aus Dortm. Verganght 13; D. alte Freistuhl zu Dortm. 13.

Meinong v. Handschuchsheim, Alex., ⁂, Dr. phil., o. UP. Graz, Hilgerg. 3. (Lemberg $^{17}|_{7}$ 53.) V: Hume-Studien 77/82 II; Üb. philos. Wissensch. u. ihre Propädeutik 85; Psychol.-eth. Untersuchgn z. Werttheorie 94; Bedeutg d. Weberschen Gesetzes 96; Üb. Annahmen 02, 2. A. 10; Untersuchgn zur Gegenstandstheorie u. Psychologie 04; Über die Erfahrgsgrundlagen unseres Wissens 06; Üb. die Stellg d. Gegenstandstheorie im System d. Wissenschaften 07; Gesammelte Abhandlungen I/II 13.

Meisel, Ferdinand, Optik, Dr. phil., Prof., Großh. Dir. d. Gewerbe- u. Handw.-schule u. ThSchDoz. Darmstadt, Soderstr. 90. (Hamburg $^{19}|_{12}$ 54.) V: Geometr. Optik 86; Lehrbuch der Optik 89; Gradnetze d. Landkarten 91; Elemente der geometr.

Optik 08; Lehrb. d. Perspektive 08; Wandlungen d. Weltbildes u. d. Wissens von der Erde 13.

Meisel-Heß, Grete, s. Gellert, Grete.

Meisenheimer, Johs., ♈, Dr. phil., a.o. UP. Jena. (30/6 73.) V: Entwicklungsgesch. d. Tiere 08 II. ()

Meisner, Heinrich, ●, ♛, Dr. phil., Prof., Direktor b. d. Kgl. Bibliothek Berlin. Charlottenburg, Knesebeckstr. 5. (Jauer 4/8 49.) V: Wirnt v. Grafenberg 74; Deutsche Pilgerreisen (mit R. Roehricht) 80; Reisebuch d. Famil. Rieter 84; Ein niederrhein. Bericht üb. d. Orient 86; Herzogin Maria Anna v. Bayern u. der Reichstagsges. v. Schwarzenau 90; E. M. Arndt (m. R. Geerds) 98; Erfindung d. Buchdruckerkunst (m. J. Luther) 00; C. H. Schauenburg 00; E. M. Arndt 12. H: Ged. a. d. Nachlasse J. v. Eichendorffs 88; Briefe W. v. Humboldts u. E. M. Arndts an Joh. Motherby 93; Arndts Werke 94/95 IV, (m. R. Geerds) 09 XVI (Hesses Klassiker-Ausg.); Mitteil. aus d. Lit.-Archive in Berlin 94—13; Arndts Fragmente über Menschenbildg (m. W. Münch) 04; Briefe an Wolfg. Menzel (m. Erich Schmidt) 08; Ansichten Märk. u. Pommersch. Städte nach D. Petzold 13.

Meißen, Hug von, s. Schoenfeld, Oscar v.

Meißner, August, ASV., Musik, Kritik. Erfurt, Johannesstr. 58 I. (Halle 22/3 63.) H: Centralblatt d. deutsch. Musikwissenschaft (mit O. Wille) 90 f. II.

Meißner, Bruno, Orientalistik, Dr.phil., o. UP. Breslau, Charlottenstraße 6. (Graudenz 25/4 68.) V: De servitute babylonico-assyriaca 92; Beiträge zum altbabyl. Privatrecht 93; Bauinschriften Sanheribs 93; Alexander u. Gilgamos 94; Assyrisch-babyl. Chrestomathie 95; Supplement zu den assyr. Wörterbüchern 97; Neuarabische Gesch. aus dem Iraq 02; Assyriolog. Studien I—VI 03 ff.; Aus d. altbabylon. Recht 05; Seltene assyrische Ideogramme 06 ff.; Kurzgef. assyr. Gramm. 07; Assyrische Jagden 11; D. Keilschrift 13.

Meißner, Carl, ♌kritik, lit. Kritik, ♉, ♂. Dresden XXI, Hofmannstr. 25. (Elbing 28/7 70.) V: Kunst d. 19. Jahrh. 98; Im Schauen d. Dinge, G. 12; D. schwere Weg, Dchtg. 12; Carl Spitteler 12. H: Novalis' sämtliche Werke 98 III; W. S. Stavenhagen, Neues Album Balt. Ansichten 13.

Meißner, Frau Fanny, geb. Diemer, DOSchG., Lokal♛, RegR.-Wwe. Wien XVIII, Riglerg. 6. (Graz 10/10 41.) V: Krankenpflege im Kriege u. d. Hilfeleistg der Frauen; Deutsche Volksch. in Östr.; Frauenrecht in Östr.

Meißner, Franz Herm., BP., VBJ., Nov., Roman, ♌, Dir. Berlin, Keithstr. 6. (ebda 8/12 63.) V: Insulaner, N. 88; Max Klinger 96; Tiepolo, Veronese 97; Künstlerbuch I: A. Böcklin 98, 10. A. 01, II: M. Klinger 99, 5. A. 04, III: F. Stuck 99, 3. A. 00, IV: H. Thoma 99, 3. A. 00, V: F. v. Uhde, 2. A. 00, VI: F. v. Defregger 00, VIII: A. v. Menzel 02, 2. A. 02; Prells Wandmalereien im Palazzo Caffarelli 04; Moderne Menschen, Berliner R. 09, 13.—15. A. 11.

Meißner, Hermi, geb. Schramm (Ps. Hans Georg), ♑, Doktors-Gattin. Charlottenburg, Goethestr. 69 I. (Rogasen 4/4 60.) V: D. gute Ton 92, 18. A. 10; Dichteralbum 94, 8. A. 08; D. richtige Benehmen 97, 7. A. 08; Perlen deutscher Poesie 98; Souvenir 98.

Meißner, J. Friedr. (Ps. Mucius Scävola), FP., VDR., Zeitungswesen, ♂, ♛, ♌, ☸, 🕮, Dr. phil., ThSchDoz. (Darmstadt), Chefred. u. Dir. des Fachzeitschriftenverlags „Fachpresse" (Karlsruhe). Villenkolonie Rohrbach bei Heidelberg. (Wittlensweiler im Schwarzwald 4/7 74.) V: Gedankensammlung 95; Der Hausgarten 02; Blumenpflege im Zimmer 03; Typogr. Illustr. in alter u. neuer Zeit 07; Studien über das Zeitungswesen 07; Entwicklg, Bedeutg u. Aufgaben der Fachpresse 07; D. Bedeutg d. Zeitschriften für d. Kultur 09; Volkswirtschaftl. Bedeutung d. Fachpresse 10. H: Beiträge zur Gesch. d. Buch- u. Zeitgswesens.

Meißner, Frl. Marie, PA., Märchen. Weimar, Kais. Augusta-Str. 35. (Flurstedt i. Weimar 18/6 51.) V: Knospen u. Blüten 81; Aus meiner Welt 88, 3. A. 06; Wanderer u. Welle, Ein Sang v. Elbestrand; Entspricht das Gretchen im Faust d. deutsch. Frauenideal?; Das Liebeslied der neuen Zeit 95; Wie einst im Mai 99; Aus deutsch. Landen, 1. u. 2. A. 04; Der Elfen Geheimnis, dramat. WeihnM. 07; Märchen v. heute 11; D. Glückspilz 11.

Meißner, Rudolf, german. ♆, Dr. phil., o. UP. Bonn, Meckenheimer Allee 84. (Glogau 3/2 63.) V: Strengleikar 02; Skaldenpoesie 04; Rómveriasaga 10; D. Gesch. von den Leuten aus dem Lachswassertal 13. Mitarb. am Deutschen Wörterbuch.

Meister, Aloys, ♛, Wirtsch.♛, Dr. phil. o. UP. Münster i. W., Burchardstr. 16. (Frankfurt a. M. 7/12 66.) V: Die Hohenstaufen i. Elsaß 90; Die Kölner Nuntiatur 1584—90 (m. Ehses) 95; D. Straßburg. Kapitelstreit 1583—92 99; Die Fragmente der Libri VIII Miraculorum d. Cäsarius von Heisterbach 01; Die Anfänge d. mod. diplomat. Geheimschrift, Beitr. z. Gesch. d. ital. Kryptographie des 15. Jahrh. 02; D. Geheimschrift im Dienste der päpstlichen Kurie von ihren Anfängen bis Ende

d. 16. Jahrhs. 06; Deutsche Verfassungs-Gesch. d. MA. 07; D. Herzogtum Westfalen 08; Handel, Gewerbe u. Industrie in der Grafsch. Mark 09; Quellen u. Tabellen zur Wirtschaftsgesch. der Grafsch. Mark 09; Friedr. d. Gr. u. d. preuß. Westfalen 12; Geschichtswissenschaft u. Geschichtsunterricht 12. H: Annalen f. Gesch. d. Niederrheins, H. 61—78 95/04; Münsterische Beiträge z. Geschichtsforschg, neue Folge, H. 1 bis 29 04—12; Grundriß d. Geschichtswissenschaft I 1 u. I 2 06, II 1, 2, 3, 6, 8 07—08, 2. A. 12 ff.; D. Grafsch. Mark 09. ( )

Meister, Carl (Pf. Carl Retsiem, Raphanus), ASV., ✓, Kaufm. Hamburg, Abteistr. 11. (ebda $^{7}/_{1}$ 64.) V: Ein Heiratsantrag, Einakter 06; Brautglocken, desgl. 07; Mit Schiller durch d. Jahr 08; Sein Rezept, Schw. (m. L. Auspitz) 09; D. Buch d. Freundschaft 10.

Meister, Ferdin., klass. Ψ, Dr. phil., Prof. Breslau, Augustastr. 84. (Eisenach $^{29}/_{11}$ 28.) V: Dictys Cretensis, Ephemeridos belli Troiani libri sex 72; Darctis Phrygii de excidio Troiae historia 73; Slg. deutsch. Ged. f. höh. Lehranstalten 73; Quintil. de instit. orat. libri XII 86/87 II; Stipendien u. Unterstützungen in Breslau 89, 2. A. 06; Beitr. z. Gesch. d. Gymn. zu St. Maria Magdalena Breslau 93; Öffentl. Denkmäl. d. Stadt Breslau 10, 2. Aufl. 13.

Meister, Friedrich (Pf. Filipp Moreno, Friedr. Berner, Friedr. v. Baruth, F. M. Viator). Berlin NW 52, Melanchthonstr. 5. (Baruth $^{28}/_{7}$ 41.) V: Der Großbauer, VolksR. u. a. Romane; zahlr. Seegeschichten u. a. Jugendschr.

Meister, Hulda, f. Sacher-Masoch.

Meister, Wilh., Staatswiss. u. Geneal., Dr. jur., GObKonsistR. Hannover, Langelaube 43 I. (Lüneburg $^{7}/_{7}$ 54.) V: Repetitor. d. Pandektenrechtes 85, 4. A. 04, d. Völkerrechtes 86, 2. A. 05, d. Staatsrechtes 87, 2. A. 05; Beitr. z. Gesch. d. Fam. Meister I 93; Repetitorium d. Kirchenrechts 93, 2. A. 05; Aus d. Papieren e. alten Offiziers 94; Beiträge zur Gesch. d. Fam. Meister, sowie d. Familien v. Normann, v. Boehmer, Salfeld, Runde, v. Pistorius, v. Schlözer, Ubbelohde II 95, III 96, IV 08, V 12; Gesch. d. Fam. Meister I 01, II 06, 2. A. 12; Zeitbetrachtungen 05; Gemeinverständl. Darstellg d. Staats- u. Völkerrechts 12. ( )

Meitner, Karl, Nov., Skizze, Musikkrit., Red. an d. „Saale-Ztg.". Halle a. S. (Wien $^{19}/_{7}$ 84.) ( )

Melbinger, Ferd., ASV., Publizistik, Kritik, Essay, ♿, ✉, Übs., Dr. jur., Advokaturskonzipient, Mit Hrsg. d. Czernowitzer Halbmonatschr. „Kultur". Wien XVIII, Gentzg. 11. (ebda $^{20}/_{4}$ 82.) V: D. Gesch. d. Hauses Lónyay 07; Thomas v. Aquino u. seine Philosophie 08; Fritz v. Uhde 08; D. päpstl. Staatssekretariat 08; Modernist. Polemik 08; Zur Gesch. der Malerei im Lande John Bulls 09; Rein u. Unrein 09; Gesamm. Studien u. Kritiken 10; Volkswirtsch. u. Recht 10; Arthur Rimbaud 10.

Meldner, O., ASV., BJ & SV., ♿, Journalist, Sachverständiger f. Urheberrecht. Lichtenberg b. Berlin. (ebda $^{1}/_{11}$ 62.)

Melikow, Loris, f. Hofmannsthal, Hugo von.

Melitz, Leo, ASV., ⊙, Dir. am Stadttheater. Basel. (Halle $^{5}/_{1}$ 55.) V: König Drosselbart, dram. Märchen 82; Gesch. d. Stadttheaters Stralsund 83; Theaterstücke der Weltlit. I 93, 3. A. 04, II 04; Liliput-Wunderhorn, dram. M. 94; Liliput-Opernführer 94, 3. A. 05; Sündenbock, Lsp. 95; Peterle u. Bärbele, dram. M. 03; Schauspielführer 04, 4. A. 09; Schweizer Märchen 05; Neuer Opernführer 06, 6. A. 11; Operettenführer 07; Humoresken 08; Spiele d. Liebe, Opern-Libr. 08; D. Wallfahrt n. Mekka, Oprttn-Libr. 08. ( )

Melitz, Sigismund v., f. Zabiensky, Gust. v.

Mell, Alexander, ■, k. k. RegR., Dir. des k. k. Blinden-Inst. Wien II, Wittelsbachstr. 5. (Prag $^{17}/_{2}$ 50.) V: Einrichtung u. Bewirtschaftung d. Schulgartens 85; Enzyklopäd. Handb. d. Blindenwesens 00; Blinde Leser 01; Geschichte des k. k. Blindeninstituts 04; D. Blindenunterr. 10; Ratschl. z. Erziehg blinder Kinder 13.

Mell, Anton, ♛, Dr. phil., Landesarchivs-Dir., Sekr. der Histor. Landeskommission u. a.o. UP. Graz, Mozartgasse 8. (ebda $^{7}/_{6}$ 65.) V: Territoriale Entwickelung Krains v. 10.—13. Jahrh. 88; Beitr. z. Gesch. des Untertanswesens in Steiermark 92 f. II; Steierm. Urbare 93; Lage d. steiermärk. Untertanenstandes 96; Handschr. d. steiermärk. Landesarchivs 00; Marktarchiv Aussee 00; Bauernbefreiung in Steiermark 01; Comitatus Luipoldi 02; Regesten der Familie Teufenbach 05; Archiv der steirischen Stände 05; Das steierm. Landesmuseum Joanneum 11; Steirische Taidinge 13.

Mell, Max, ♆, Dr. phil. Wien II, Wittelsbachstr. 5. (Marburg a. D. $^{10}/_{11}$ 82.) V: Lateinische Erzählungen 04; Die drei Grazien d. Traums 06; Jägerhaussage u. a. Novellen 10; D. bekränzte Jahr, G. 11. Ue: Enea Silvio Piccolomini, Briefe 11.

Mell, Roman Albert, Kritik, ✓, Nov., ♆, ⊙, Red. München, Ainmillerstr. 22 I. (Salzburg $^{24}/_{3}$ 84.) V: Ein treuer Freund, Kom. 09; Totentanz, Puppensp. 10; Der graue Mittwoch, Einakter 10; Freies Volk, Kom. 11; D. schlaue König, Groteske 12.

Melle, Werner v., ✠, Dr. jur., Senator. Hamburg, Rondeel 43. (ebda $^{18}/_{10}$ 53.) **V:** D. Entwicklg d. öffentl. Armenwesens in Hamburg 83; G. H. Kirchenpauer, ein Lebens- u. Zeitbild 88; D. hamburgische Staatsrecht 91.

Melner, S., s. Böttger, Clementine.

Meltzer, Fr. Emil Johannes (Ps. Hans Meltzer), Sprachwissensch., Dr. phil., GP. Hannover, Meterstr. 42 I. (Waldenburg i. Pr. Schles. $^{6}/_{5}$ 63.) **V:** Griechische Grammatik 00 II, Neudr. 05. **Ue:** A. Ernout, Histor. Formenlehre d. Latein. 12.

Melzer, Alfons, ✓, **Ue:** F, Dr. phil., Journalist. Berlin-Wilmersdorf, Wittelsbacherstr. 21. (Coblenz $^{2}/_{12}$ 44.) **V:** Deutsche Kolonien; D. Kongostaat; Australien u. Amerika a. Ziele d. Auswanderg u. Kolonisat. 85; Deutsch-engl.-franz. Lexikon d. Ausfuhrindustrie u. d. Handels; Ausbreitg d. Mormonismus in Nordamerika.

Memminger, Ant. (Ps. Oswald Stein), Rentier. Schonungen a. M. (Straubing 46.) **V:** Alpenstraßen u. Alpenbahnen 2. A. 78; Vergangenheit, Gegenwart und Zukunft der nationalen Wirtschaftspolitik 80; Briefe aus Amerika 80; Eisenbahnen Bulgariens 81; Mod. Technik 82; Die Gundel v. Ehrwald, R. aus d. Leben Ludwigs II., 4. A.; Herzogin v. Galliera, R.; Leutnant Hofmeister als Sozialdemokrat vor dem Militärschwurgericht, 1. u. 2. A. 93; Die Franzosen in Franken 96; Die Bodenzinse 96, 6. A. 98; Ein Kolleg b. Fürsten Bismarck 98; D. große Ketzer i. d. Medizin (Dr. Schweninger) 02; D. verhexte Kloster 03, 3. A. 09. **H:** J. B. Schad, D. Paradies d. Liebe 09; G. Lommel, Für Kaiser u. Reich, d. fränk. Städte- u. d. Bauernkrieg, 3. A. 09.

Memminger, August, Dr. phil., Red. u. Verl. d. „Bayr. Landeszeitg". Würzburg. (Winterthur $^{20}/_{9}$ 74.) **V:** Z. Gesch. d. Bauernlasten mit besond. Beziehg auf Bayern 00, 4. A. 09; E. Gang durch den Würzburger Friedhof 06.

Memminger, Thomas, Verlags-Direktor. Würzburg, Domerpfarrgasse 2. (ebda $^{14}/_{6}$ 70.) **V:** D. Invalidenversicherg 01; Der Bauernbundskalender 99—13; Das bayerische Zentrum vor u. nach der Abstimmg üb. d. Zolltarif 03, 20. Tausend 08; Würzburgs Straßen u. Bauten 11.

Memmler, K., Diplomingen., Prof., ständiger Mitarb. a. Kgl. Material-Prüfungsamte. Berlin-Lichterfelde, Chausseestr. 109a. **V:** Materialprüfungswesen 07 II; D. Kautschuk u. seine Prüfg m. Hinrichsen) 10.

Mendel-Meyer, Frau Dorothea, ASV., St. Linnich, Kr. Jülich, Rheinl. (Linz a. Rh. $^{25}/_{6}$ 66.) **V:** Aus dem Leben für d. Leben 10; Herzensklänge 12; Stunden der Freude 13.

Mendelssohn Bartholdy, Albrecht, ✠, Dr. jur., o. UP. Würzburg, Randersackererstr. 5. (Karlsruhe $^{25}/_{10}$ 74.) **V:** Grenzen d. Rechtskraft 00; D. Imperium des Richters 08; Engl. Richtertum 10; Rechtsspiegel d. Hans Sachs 13; — Gedichte 93; Mopsus (mit W. Volz) 96; Simplizius 98, n. A. 12.

Mendelssohn Bartholdy, Gustav, Kritik, Kulturw, ♛. München-Freimann. ($^{13}/_{9}$ 77.) **H:** Hippolyte Taine, e. Leben in Briefen 11; Friedrich d. Gr. in s. Briefen und Erlassen: Der König 12; Amadis de Gaula 14. **V:** Napoleon III. 14.

Mendheim, Max, PA., Lit.♛, ♅, ☉, Erz., ✓, Krit., Dr. phil., Red. a. „Brockhaus' Konv.-Lex.". Leipzig, Lößnigerstr. 9. (ebda $^{11}/_{1}$ 62.) **V:** D. reichsstädtische Söldnerwesen i. 14. u. 15. Jahrh. 89: Hauffs Leben u. Werke 94; J. L. Uhland 00 u. 12; Retter Tod, Sch. 03; Im Tod vereint, Tr. 03; D. Eindringling, Schw. 05; Gedichte 05; D. Wasunger Krieg, Optte 07; Sommerliebchen, Schw. 09; In Lebensfluten, im Tatensturm, n. G. 12; Der Weihnachtsklänge Allgewalt, Dichtung 12. **H:** Hauff, Werke 91 u. 03 IV; Lyr. u. Epiker d. klassischen Periode 92 III (in Kürschners Deutsch. Nat.-Lit.); Nettelbecks Lebensbeschreibg; Kugler, Gesch. Friedr. d. Gr.; Goethes Tagebuch 03; Hoffmann v. Fallersleben, Ausgew. Dichtgn 06; Freiligrath, Ausgew. Ged. 07; Jung-Stillings Leben 08; Leuthold, Gedichte 10; Eichendorff, Werke 10 IV; Beitzke, Gesch. d. russ. Kriegs im J. 1812 12; Häusser, D. Freiheitskriege 13. **Ue:** Tennyson, Enoch Arden 93.

Mendthal, Hans, ♛, Dr. phil., Prof., ObBibliothek. a. D. Königsberg i. Pr., Tragh. Pulverstr. 22. (Wattlau $^{15}/_{11}$ 54.) **V:** Die Städtebünde u. Landfrieden in Westf. bis 1371 79. **H:** Neues preuß. Urk.-Buch: Samland (m. Woelky) 91/04. ()

Menge, Herm., klass. Ψ, Dr. phil., GP., GDir. a. D. Goslar a. Harz. (Seesen $^{7}/_{2}$ 41.) **V:** Lat. Synonymik 74, 4. A. 00; Gesch. d. deutsch. Lit. 77 III, 2. A. 82; Repetitorium d. lat. Syntax u. Stilistik 85, 8. A. 05; Material z. Rep. d. lat. Gramm. 85, 4. A. 04; Griech. Syntax 90; Repetit. d. griech. Syntax 78, 5. A. 02; Materialien dazu 90, 3. A. 97; Oden des Horaz f. Freunde klass. Bildg 93, 4. A. 09; Griechisch deutsch. Schulwörterbuch mit bes. Berücksichtigung d. Etymologie 03; Griech.-deutsch. Taschenwörterb. 03; Lat.-deutsch. u. deutsch-lat. Taschenwörterbuch 03; Erklärende Anmerkungen z. d. Oden u. Epoden d. Horaz 04; Latein.-deutsch. Schulwörterbuch mit bes. Berücksichtigung der Etymologie 07; Übersetzg des NT. 09. ()

Menger, Carl, Dr. jur., Dr. phil. h. c., Ehrendokt. d. Staatsw., HonP., HofR., lebensl. Mitgl. d. öst. Herrenh., wirkl. Mitglied d. Wien. Akad. d. Wiss. Wien IX, Fuchsthallerg. 2. (Neu-Sandez $23|_2$ 40.) **V:** Grundsätze d. Volkswirtschaftslehre 71 u. 95; Untersuchungen über d. Methode der Sozialwissensch. 83; Irrtümer d. Historismus 84; Beitr. z. Währgsfrage in Österr. Ung. 92; Übergang z. Goldwährg 92. ()

Mengers, Christian, Sozialpol., Klempner u. Metallarb. Oldenburg i. Gr., Hareneschstr. 47. (Atens $3|_7$ 42.) **V:** Blumen vom Strande, G. 01; Kulturkampf in Vergangenht u. Gegenw. 07; Aus d. letzten Tagen d. Zunft 10; Deutsch u. Frei! Schein oder Sein 12. ()

Menghin, Alois, ✓, Volkskunde, Volks- u. Jugdschr., Kunst♛, Schuldir. Meran, Tirol, Laurinstr. 60. (Tramin $31|_1$ 56.) **V:** Aus d. deutsch. Südtirol 84; Martin Knoller 88; Fürst u. Vaterland! Erz. 93, 3. A. 12; D. „latein." Schulmstr. v. Meran 93; Dies- u. jenseits des Gampens 97; Tirols Ruhmesbl. in d. Weltgesch. 99; Andr. Hofer u. d. J. 1809 08, 4. A. 12; Von unserem Thronfolger 12. **H:** Lesebuch für die tirol. Wiederholgs- u. Fortbildgsschul. 99. **Bearb:** Scherer, Geographie u. Gesch. v. Tirol u. Vorarlberg, 5. A. 95, 7. A. 14; Grieben, Meran u. Umgebgn, 3. A. 07.

Menghius, Mart. Clem., PA., RP., VJ & S., ●, ⌓, ○, ♆, ✓, ⌨, Red. München, Herzogstraße 64. (Aachen $6|_{12}$ 57.)

Mengs, Georg, s. Büstorff, Gertrud.

Mennbier, Erich, ♆, Kritik, Kunstbibliographie. Wien V, Voglsangg. 8. (Neunkirchen, N.-Österr. $30|_7$ 85.) **H:** Jahrbuch d. Bilder- u. Kunstblätterpreise, seit 11.

Menne, Karl J. J., ASV., Lit.♛, ♛, ●, Dr. phil., ObLehr. Cöln a. Rh., Brüsseler Platz 13. (Geseke i. W. $1|_1$ 73.) **V:** Üb. d. Einfluß d. deutsch. Lit. auf d. niederländ. um d. Wende des 18./19. Jahrh. 97 f. II; Perfektive Verben i. Sachsenspiegel 03; D. Entwickelung der Niederländer zur Nation 03; Goethes Werther in d. niederländ. Lit. 05. **H:** Seyffardt, D. Geusen, E. 98; Keiters Kath. Lit.-Kal., seit 09.

Mennung, Alb., vgl. Lit.♛, Linguistik, Ethnol., Dr. phil., ObLehr. Schönebeck b. Magdeb. (Hildesheim $15|_{12}$ 66.) **V:** Der Bel Inconnu des Renaut de Beaujeu etc. 90; J. F. Sarasins Leben u. Werke 02 II; D. Sonettenstreit u. s. Quellen 02. **Ue:** Carlos Teschauer, Die Ureinwohner von Rio Grande do Sul 13. ()

Menrad, J., ♆, Dr. phil., GymnRektor. Münnerstadt. ($22|_3$ 61.) **V:** Hohenstaufe u. Wittelsbach, Dr.; De contractionis et synizeseos usu Homerico 86; Über neuentdeckte Homerfragm. 92/98 III; Râmâyana I 97; Markgraf Luitpold, Festsp. 01; Lat. Kasuslehre, 4. A. 11; Deutsches Lesebuch 06, 12. A. 11; D. Urmythus der Odyssee und seine dichter. Erneuerg: D. Sonnengottes Erdenfahrt 10; Homerische Formenlehre 13.

Mensch, E. F. R., s. Laux, Arthur.

Mensch, Fräul. Ella, DSch., PA., Dr. phil., Theaterkritik., Red. d. „Frauen-Rundschau". Berlin W, Kirchbachstr. 12 II. (Lübben i. N.-L. $5|_3$ 59.) **V:** Neuland 92 f. II; Der neue Kurs; Konversationslex. der Romanlit., der Theaterlit.; D. Frau in d. mod. Lit. 98; D. Geopferte, R.; Auf Vorposten, R.; Rousseau, d. Philosoph des Naturrechts; Königin Luise von Preußen; Deutsche Geschichte, volkstüml. dargestellt; Bilderstürmer in der Berliner Frauenbewegg; Königin Viktoria v. Großbrit. u. Irland, Zeit- u. Lebensbild; Leitfaden f. d. Unterr. in d. Weltgesch. an höh. Lehranstalten V; Nietzsche-Brevier m. Einleitg in d. Philosophie Nietzsches; Das Heldenmädchen von Lüneburg, Vst.; An der Grenze, vaterl. Sch. **H:** Dich ruft d. Vaterland, Anth.

Mensch, Herm. (Pf. H. Normann u. H. Nordheim), Lit.♛, ✓, Dr. phil., ObLehr. i. P. Freiburg i. Schles. (Angerburg $22|_5$ 31.) **V:** Griech. Lit.-Bilder 77; Röm. Lit.-Bilder 80; Perlen d. Welt-Lit. 81; Deutsche Gesch. in Bildern dargest. 86; Neue Materialien zu deutsch. Stilübungen für obere Klass. I, 8. A. 03, II 03, f. mittl. Kl. 2. A. 98; Freimaur. Reden u. Toaste, 4. A. 90; Polit. Konv.-Lexikon 92; Reden d. Gr. v. Caprivi 94; Sedan-Reden, 6. A. 96; Characters of Engl. Litt., 4. A. 05; Vademecum für Freimaurer, 2. A. 00; Reden, Ansprachen u. Trinksprüche usw., 2. A. 01; Compositions françaises 02; Vademecum f. Zeitungsleser 02.

Mensi von Klarbach, Alfr. Frhr., PA., ⁂, Chefred., Theater- u. Musikref. d. „Allgem. Zeitung", Mitglied der Sachverständigenkammer f. Werke d. Lit. u. d. Theatercensur-Beirats. München, Nymphenburgerstr. 33. (Innsbruck $16|_{12}$ 54.) **V:** Die Shakespeare-Bühne 99; Vedanta u. Buddhismus in ihrer Bedeutg für die Gegenwart 08.

Mensing, Otto, Germanistik, Dr. phil., Prof., GObLehrer u. UDoz. Kiel, Lornsenstr. 52a. (Lütjenburg $28|_7$ 68.) **V:** D. Syntax d. Concessivsätze im Ahd. u. Mhd. 91; Grundzüge d. deutsch. Syntax nach ihrer histor. Entwicklg 98; Deutsche Grammatik f. höh. Schulen 03, 11. A. 11, Ausg. B f. höh. Mädchenschulen 10, 5. A. 12; Mittelhochdeutsch. Hülfsb. 07, 2. A. 09; Übgsbuch z. Deutschen Gramm. 10, 4. A. 12; Deutsche Satzlehre f. Mittelschul. 11; Übgsbuch dazu 11.

Mentz, Ferd., ♆, Bibliogr., Dr. phil., Dir. d. Bezirksarchivs. Colmar i. E., Belchenstr. 31. (Bern $^{24}/_{4}$ 64.) **V**: De L. Aelio Stilone 88; Bibliogr. Zusammenstellg d. gedruckten Schriften Butzers 91; Bibliogr. d. deutsch. Mundartenforschg 92, d. roman. Philol. f. 1891 95, f. 1892 97; Katal. d. els.-lothr. Abteilg d. K. Univ.- u. Landesbibl. Straßburg (m. E. Marckwald) 08 ff.

Mentz, Georg, ♔, Dr. phil., a.o. UP. Jena, Berghoffsweg 2. (Apolda $^{31}/_{3}$ 70.) **V**: Ist es bewiesen, daß Trithemius e. Fälscher war? 92; Johann Philipp von Schönborn, Kurfürst von Mainz, Bischof v. Würzburg u. Worms 1605—73 96/99 II; Die deutsche Publizistik im 17. Jahrh. 97; Johann Friedrich d. Großmütige I 03, II/III 08; Die Wittenberger Artikel v. 1536 05; Handschriften d. Reformationszeit 12; Deutsche Gesch. im Zeitalter d. Reformation, der Gegenref. u. des 30jähr. Krieges (f. Studierende) 13.

Mentzel, Frau Elisabeth, geb. Schippel, VB., DSch., Nov., Theater- u. Lit. ♔, ⁄. Frankfurt a. M., Feldstr. 1. (Marburg i. H. 48.) **V**: Geschichte der Schauspielkunst i. Frankf. a. M. 82; Feldnelken, Erz. 85; Maikönigin, R. 88; Feldspath, Erz. 90; Der Räuber, Vst. 94; Der Waldhannes, N. 95; Alte Hausmittel, Charakterb. 95; D. alte Frankfurter Schauspielhaus u. seine Vorgeschichte 02; Fränkische Erde, R. 05; D. Urteil Salomonis, Sch. 06; Wolfg. u. Cornelia Goethes Lehrer 09. H: Briefe d. Frau Jeanette Strauß-Wohl an Börne 07. ( )

Menz, Ada, Roman, stud. phil. München, Giselastr. 16 I. (Cöln a. Rh. $^{1}/_{1}$ 90.) **V**: Wir höheren Töchter 10; Die heilige Kümmernis 11.

Menzel, Ad., ⚖, Dr. jur., o. UP., HofR. Wien IX, Schwarzspanierstr. 20. (Reichenberg $^{9}/_{7}$ 57.) **V**: D. Schuldübernahme 84; D. Anfechtgsrecht d. Gläub. 86; Unfall- u. Krankenversich. 89; Soz. Gedanken im Bergrecht 90; Das Überbot 91; Arbeiterversich. nach österr. Recht 93; D. Kartelle u. d. Rechtsordng 94, 2. A. 02; Systeme d. Wahlrechts 95, 2. A. 06; Recht d. Notwegs 96; Wandlgn i. d. Staatslehre Spinozas 98; Machiavelli-Studien 02; Untersuchungen zum Sokrates-Prozeß 02; Natur- u. Kulturwissenschaft 03; Zur Frage der Vereinfachung der Arbeiterversicherg 05; Mirabeau u. d. Menschenrechte 06; Spinoza u. d. Völkerrecht 07; D. Socialvertrag b. Spinoza 07; Spinoza u. d. deutsche Staatslehre d. Gegenwart 07; Z. Lehre v. d. Notverordng 08; Protagoras als Theoretiker d. Demokratie 09; Protagoras als Gesetzgeber v. Thurii 10; Begriff u. Wesen d. Staates 12; Naturrecht u. Soziologie 12.

Menzel, Erich, s. Meyer, Erich, Elmen.

Menzel, Viktor, ♔, ♆, ⁂, Erz., GP. Charlottenburg, Goethestr. 61. (Ratibor $^{15}/_{9}$ 65.) **V**: Entstehg des Lehnswesens 90; Deutsch. Gesandtschaftswesen im Mittelalter 92; Sarmatenweisen 04; Moderne Lieder eines Unmodernen 05; Ewige Wahrheit 05; Schwurbrüder, Erz. 13.

Menzer, Paul, ⁂, Dr. phil., o. UP. Halle a. S., Richard Wagner-Str. 27a. (Berlin $^{3}/_{3}$ 73.) **V**: D. Entwicklungsgang d. Kantischen Ethik 97; Kantstudien II u. III 97/98; Philosoph. Lesebuch (mit M. Dessoir) 03, 3. A. 10; Tafeln z. Gesch. d. Philosophie (mit C. Stumpf), 3. A. 10; Kants Lehre v. d. Entwicklg in Natur u. Gesch. 11; Einleitg in die Philosophie 13.

Mephisto, s. Schneidt, Karl.

Merbo, Stian, s. Ommerborn, Christ.

Mercator, A., s. Fritzsche, Anna.

Merich, J. M., s. Schidlof, B.

Meringer, Rudolf, ♆, Dr. phil., o. UP., MitHrsg. d. Zeitschr. „Wörter u. Sachen". Kroisbach b. Graz. ($^{9}/_{3}$ 59.) **V**: Versprechen und Verlesen 95; Indogerman. Sprachwissenschaft 95, 3. A. 03; Etymologien zum geflochtenen Hause 98; Die Stellung des Bosnischen Hauses und Etymologien zum Hausrath 01; Wörter und Sachen 03—07 V; Das deutsche Haus u. s. Hausrath 06; Aus dem Leben der Sprache 08; D. Werkzeuge der pinsere-Reihe 09; Sprachlich-sachliche Probleme 09; Zur Geschichte der Ofen 11; Lat. cucurbita ventosa „Schröpfkopf" 12; Omphalos, Nabel, Nebel; Einige primäre Gefühle des Menschen; D. Name des Julfestes 13.

Merk, Emma, s. Haushofer, Emma.

Merk-Buchberg, Max, ♆, ♂, ♣, ⁄, Jagd Erz. Diessen a. Ammersee, Oberbayern. (Mannheim $^{8}/_{3}$ 74.)

Merkel, Friedr., ♎, Dr. med., o. UP., GMedR., Hrsg. (mit Bonnet) der „Anatom. Hefte". Göttingen. (Nürnberg $^{5}/_{4}$ 45.) **V**: Das Mikroskop u. s. Anwendung 75; Handbuch d. topogr. Anatomie 85; J. Henle 91; Henles Grundriß der Anatomie 01.

Merkel, Frl. Helene, Roman, Nov. Leipzig, Davidstr. 10. (ebda.) **V**: Aus alten u. neuen Tagen, Sku. u. Erzn. 07.

Merkel, Paul, Strafrecht, Dr. jur., a.o. UP. Greifswald, Steinstr. 11. (Rostock $^{18}/_{9}$ 72.) **V**: Begehg durch Unterlassg 95; D. Urkunde im Deutsch. Strafrecht 02.

Merkel, Paul, Musik, ♁. Leipzig, Kochstr. 49. (Rabenstein, Sa. $^{21}/_{11}$ 63.) **V**: Aussprache u. Deklamation 04; Johan Selmer, e. Lebensbild 04; Theaterzauber, Kom. 08.

Merkel, Rich., PA., Volksk de, Erz., ♉, ♁,

Abstinenz, Pastor. Leipzig-Sellerhausen, Wurzenerstr.172. (Plauen i.V. $^{3}|_{12}$68.) V: D. Väter Glaube, Vst. 98, 2. A. 07; Pechsieders Weihnacht, Vst. 99, 4. A. 11; Im Weihnachtsglanze 00, 2. A. 07; Aus protestant. Lager, Lr. u. G. 03; Gerechtigkeit, vogtl. Bauerngesch. 08; Leipziger Schulandachten (m. C. Dehne) 13. H: Vogtländische Monatsbl. 00/01; Protest. Wacht 02—06.

Merkel, Rud., ✠, Dr. jur., o. UP. Freiburg i. B., Zasiusstr. 49. (Prag $^{25}|_{3}$ 70.) V: Fachschr. bes. betr. Schadensersatzpflicht; Fortsetzg v. Adf. Merkels Jurist. Enzyklopädie, 5. A. 13.

Merker, Paul, Germanistik, Dr. phil. et jur., UDoz. Leipzig, Elisenstr. 104. (Dresden $^{24}|_{4}$ 81.) V: Studien z. nhd. Legendendichtg 06; D. Strafrecht der altisländ. Grágás 07; Simon Lemnius, e. Humanistenleben 08. H: Grimms deutsche Sagen 08; Otto Ludwigs Heiterethei 09; Hans Sachsens ausgew. Werke (mit R. Buchwald) 11; Schillers Werke 11; Otto Ludwigs sämtl. Werke II, III, VI 12 ff.; Klopstocks Oden 13.

Merkle, Sebastian, (k.), Kirchen♛, Dr. theol. et phil., o. UP. Würzburg, Sanderring 4. (Ellwangen $^{28}|_{8}$ 62.) V: Die ambrosian. Tituli 96; G. Paleottis liter. Nachlaß 97; Concilium Tridentinum I/II 01/11: Reformationsgeschichtl. Streitfrag. 04; Die theol. Fakultäten u. der relig. Friede 05; Das Konzil von Trient u. die Universitäten 05; Auf den Pfaden des Völkerapostels, Gedächtnisrede auf H. Schell 06; Die kathol. Beurteilg des Aufklärgszeitalters 09; D. kirchl. Aufklärg im kath. Deutschl. 10; Vergangenht u. Gegenwart der kath.-theol. Fakultäten 13. MitH: Weltgesch. in Charakterbildern. ( )

Merta, Edler v. Mährentreu, Adalb., Erz., Humor, ⅄, ❁, ObIngen. der österr. Staats-Eisenb. Wien VII, Neubaugürtel 18. (Littau $^{23}|_{4}$ 39.) V: Scherzraketen 67.

Mertelmeyer, Bruno, ✉, Kultur♛, 𝒻, Dr. jur. Berlin-Friedenau, Wilhelmshöherstr. 18/19. (Lübeck $^{15}|_{2}$ 42.) V: Altmecklenburg 81.

Merten, A. Thomas, s. Thomas, Anna.

Mertens, Hans Willy, ASV., VB., ♆, 𝒻, Nov., Übersetzgn, Rektoratschullehrer. Süchteln, Rheinl. (Spich $^{26}|_{5}$ 66.) V: Lieder d. 2. Frau 87; Leben u. Lieben a. Rhein 93, 3. A. 04; Meine Schule, G. 06, 4. A. 12; D. Heilands Erdenwallen, G. 07; Goldene Kindheit, G. 08; Aus des Lebens Tiefe, G. 10; Schelmereien aus Kindertagen, G. 13.

Mertens, Martin, Ψ, ♛, Dr. phil., GDir. Brühl a. Rh. (Pont $^{10}|_{8}$ 57.) V: Quaestiones Ausonianae 80; Hilfsb. f. d. Unterr. in d. alt. Gesch. 90, 16. A. 12, in d. deutsch. Gesch. 96, 18. A. 12; Katalog d. Lehrerbibl. d. Progymn. z. Brühl 96; Ciceros Catilinar. Reden, Text u. Kommentar 99, 3. A. 10; Die höh. Lehranst. z. Brühl während d. Jahre 1783—1821 00; Z. Gesch. d. Gymn. zu Brühl während der J. 1865—1902 02; Bericht für die 8. rhein. Dir.-Vers. über die Sichtung des gesch. Lehrstoffs in Prima 03; E. Kuenens Erl. zu Schillers Maria Stuart in 3. A. bearb. 06, zu Schillers Jungfr. v. Orl. in 7. A. bearb. 12, zu Goethes Herm. u. Dor. in 6. A. bearb. 07, zu Schillers Tell in 8. A. bearb. 08, zu Lessings Minna v. B. in 6. A. bearb. 10; Hist.-polit. ABC-Buch 07; Auswahl geschichtl. Charakterbilder 12.

Merth, Bernh., ✠, Jugendschr., Lehr. am Pädagog. Wien. (Neubistritz $^{15}|_{8}$ 64.) V: Des österr. Volksschullehrers Freud u. Leid 95; Andenken an m. Schulzeit 00; Kleine Landeskunde v. NÖsterr., 3. A: 03; Stellenwert-Tab. d. Maße, Münzen usw. 06; D. kulturell. Grundlagen u. Ziele d. christl. Lehrer-Organisation in Österr. 08; Sprachübgn f. allg. Volksschulen, Schülerhefte u. Lehrerheft (mit Wollmann) 08; D. deutsche Sprachunterr. in d. Volksschule I 10; Sprachübgn f. Wiener Volksschulen (m. W. Merkl) 11 ff.; Das Wiener Lesebuch als Literaturbuch 13; Lesestoffverteilg zum Wiener Lesebuche 13.

Meru, Johs., s. Müller, Fedor.

Merwart, Karl, ♆, ♛ u. roman. Ψ, Dr. phil., Prof. Wien XIII/5, Bahnhofstr. 22. (Gora-Kamenka $^{10}|_{4}$ 52.) V: Erster Zusammenstoß Polens m. Deutschl. 74; E. grammatikal. Untersuchg üb. die Quatre livres des rois 78; D. Verbalflexion in d. Quatre livres des rois 80; Eine Erzpessimistin 82; Mad. Ackermann 82; Reckenspäße, E. 96; Ferienblüten, G. 02; Der psycholog. Augenblick, Schw. 04; Russ. Geschichten, OriginalErzn. 13.

Merz, Johs., ✠, D., Dr. phil., Prälat. Stuttgart, Alexanderstr.162 II. (Hall i. W. $^{24}|_{2}$ 57.) V: Die Bildwerke an der Erztüre des Augsb. Doms 85; Das ästhet. Formgesetz der Plastik 92; Die Marienkirche in Reutlingen 03.

Merz, John Theodore, ♛, Dr. phil., Privatmann. The Quarries, Newcastle-upon-Tyne, England. (Manchester $^{30}|_{5}$ 40.) V: Leibniz 84; History of European thought in the 19th century I 96, 3. A. 08, II 03, 2. A. 12, III 12.

Merzbach, Georg, medizin. Epigramme, Aphorismen, ♆, 𝒻, Dr. med., Arzt f. Hautkrankh. Berlin W, Neue Winterfeldtstr. 23. (Magdeburg $^{21}|_{7}$ 68.) V: D. Zeugungsvermögen 06; D. krankhaften Erscheingn d. Geschlechtssinnes 09; Z. Psychologie d. Falles Moltke 08; Sexuelle Ver-

irrungen des Menschen u. d. Natur 11; D. Schönheitsbuch d. Frau 12.

Merzbacher, Gottfr., Dr. phil., Prof. München, Möhlstr. 25. (Bayersdorf.) **V:** Aus d. Hochregionen d. Kaukasus 01 II; Vorläufiger Bericht üb. e. zweijährige Forschungsreise im Tian Shan 04; The Tian Shan Mountains in 1902 and 1903 05. ()

Meschendörfer, Adolf, Rom., Nov., literarhist. u. kunsthist. Kritik, Übersetzg., GP., Chefred. d. Halbmonatsschr. „Die Karpathen". Kronstadt (Brassó), Bahnstr. 1a. (ebda $^{8}/_{5}$ 77.) **V:** Vorträge üb. Kultur u. Kunst 06; H. v. Kleist als Prosaschriftsteller 10.

Mesching, Edgar, ⁄, Roman, Politik, Zeitgs-Korrespondent. St. Petersburg, Liteiny 52. (Riga $^{7}/_{3}$ 75.) **Ue:** M. Kusmin, Geschichten 11. *

Meschwitz, Heinrich, PA., ♛, ⁄, ⊙, Jugendschr., Roman, Leutn. a. D. Dresden-Cossebaude. (Dresden $^{15}/_{7}$ 69.) **V:** Boxer u. Blaujacke 00; In Poseidons Lehrstube 02; Auf schmalem Pfad 01/02; Der Kampf um das Teuerste, Dr. 03; Willy Baumann, e. Händlergesch. a. d. Südsee 03; Gesch. des Kgl. sächs. Kadetten- u. Pagenkorps 07, nebst Nachtrag 13; Gesch. d. Dresdner Heide und deren Bevölkerg 11.

Meschwitz, Frl. Rosa, ⁄, Roman, Malerin. Dresden-Cossebaude. (Dresden.) **V:** Seine Frau 03.

Messer, August, ⁂, ⊞, Dr. phil., o. UP. Gießen, Stephanstr. 25. (Mainz $^{11}/_{2}$ 67.) **V:** Reform d. Schulwes. i. Kurfürstentum Mainz unter Emmerich Joseph 97; Quintilian als Didaktiker usw. 97; D. Wirksamkeit d. Appereception in d. persönl. Beziehgn d. Schullebens 99; Krit. Unterr. über Denken, Sprechen u. Sprachunterricht 00; D. Reformbewegung auf d. Gebiet d. preuß. Gymnasialwesens v. 1882 bis 1901 01; Kants Ethik 04; Experiment tell-psychol. Untersuchgn üb. d. Denken 06; Gesch. d. Gießener Gymn 08; Empfindg u. Denken 08; Einführg i. d. Erkenntnistheorie 09; Probl. d. Willensfreiheit 11; Gesch. d. Philos. 12 f. III.

Messer, Max, SDS., ⁂, Essay, ♆, ⊙, ⁄, ✉, Nov., Roman, Dr. jur., Hof- u. Ger.-Adv. Wien IV, Margaretenstr. 41. (ebda $^{7}/_{7}$ 75.) **V:** Die mod. Seele 99, 3. A. 02; Wiener Bummelgesch. 00; D. Traum v. Weibe, R. 00; Mod. Essays 01; Variété d. Geistes 01; Max Stirner 06. ()

Messerer, Otto, Chirurgie, Dr. med., ObMedR., HonUP. München, Sophienstr. 1. (Passau $^{31}/_{1}$ 53.) **V:** Über Elastizität u. Festigkeit der menschl. Knochen; Experimentelle Untersuchgn üb. Schädelbrüche.

Meßleny, Rich., Germanistik, Kunstkritik, Dr. phil., UDoz. Genf. (Panejova $^{10}/_{2}$ 81.) **V:** Hebbels Genofeva 10; Tell-Probleme 11. **H:** Winckelmanns Briefe 12. *

Meßmer, Oskar, Psychologie, ⊞, Dr. phil., Prof. a. Lehr.-Sem. Rorschach, Schweiz. (St. Gallen $^{24}/_{3}$ 78.) **V:** Z. Psychologie d. Lesens b. Kindern u. Erwachsenen 04; Kritik d. Lehre v. d. Unterrichtsmethode 05; Grundlinien zur Lehre von den Unterrichtsmethoden 05; Grundzüge e. allg. Pädagogik u. moral. Erziehg 09 II; Lehrb. d. Psychologie 09; Lehrb. d. allg. Pädagogik 10; D. Tonwortmethode von C. Eitz 11. **H:** Pädagogium (m. E. Meumann) 13 ff.

Meßner, Paul, (k.), Lit.♛, Kult.♛, ✝, ⁄, ♆, ⚔, k. u. k. Hauptm., Konzeptsoffizier im k. u. k. Kriegsministerium. Wien I, Stubenring. (Prachatitz i. Böhm. $^{28}/_{6}$ 67.) **V:** J. Meßner 95; Drei deutsche Böhmerwalddichter 01, 2. A. 02. **H:** Ausgew. Werke v. J. Meßner sen. 99 IV.

Metelmann, Diedrich Franz (Pf. Franz Telmann), ⁄, Kritik, ♆, ✉, Lit.- u. Kultur♛, **Ue:** F, Feuill.-Red. der „Kiel. N. Nachr.". Kiel, Schützenwall 39 I. (ebda $^{26}/_{4}$ 79.) **V:** Sehnsucht, Sk. 04; In der Liebe Land, G. 07, 2. A. 08; Th. J. Quistorp als Dramatiker u. s. Beziehgn zu Gottsched 08; Zur Gesch. des Kieler Stadtklosters 09.

Metis, s. Groner, Auguste.

Metterhausen, Otto (Pf. Vagel Strauß), ⊙, ⁄, Dialekt ♆, Jugdschr., RechngsR. u. Bur.-Vorst. am Statist. Amt. Schwerin i. M. (Wittenburg, Meckl. $^{12}/_{8}$ 61.) **V:** Schelmstück' (plattd.) 01, 2. A. 10; Im Kampf ums Neuland in Südwest 07; Eheferien, Lsp. (m. P. F. Evers) 11; Frl. Direktor, Lsp. (m. dems.) 13.

Mettig, Constantin, balt. ♛, Realsch.-ObLehrer. Riga. (Livland $^{20}/_{7}.^{1}/_{8}$ 51.) **V:** Gesch. d. Stadt Riga 97; Ill. Führer durch Riga, 8. A. 11; Schragen d. Gilden u. Ämter d. Stadt Riga bis 1621 (m. W. Stieda) 96; D. livländ. Schweiz in Wort u. Bild 01; Baltische Städte 05; D. Schragen d. Großen Gilde zu Dorpat 07, hochdeutsche Übers. dess. 08; Peter d. Gr. in Riga 10; Führer durch d. Haus d. Komp. d. Schwarzen Häupter z. Riga 10; Am Vorabend d. Befreiungskrieges in u. um Riga 12; D. Europäisierung Rußlands im 18. Jahrh. (Allg. Staatengesch.) 13.

Metz, Frl. Josefa, ♆, ⊙. Bielefeld, Detmolderstr. 4. **V:** Ged. 03; Didi u. Konsorten, Skn. 05; Den König drückt d. Schuh, Msp. 08; Armer kleiner Pierrot, Skn. 08; Neue Gedichte 12. ()

Metzger, Frau Hermanee, geb. Katz (Pf. H. Walther, S. Arnold), ⁄, Nov. Landau i. Pfalz, Westring 29. (Straßburg i. E. $^{24}/_{9}$ 64.) **V:** Auch eine konventionelle

Lüge; Wie Lenchen unter die Haube kam; Auf diesem nicht mehr ungewöhnlichem Wege 85.

Metzger, Wilh., ⁂, Dr. phil., UDoz. Leipzig. (Schweinfurt $^{6}/_{12}$ 79.) V: Schelling u. d. biologischen Grundprobleme 10; D. Epochen d. Schellingschen Philosophie 1795—1802 11.

Metzler, Ludw., ♆, Pfr., Distriktsschul-Insp. u. Kirchenrat. Kandel i. Rheinpf. (Lobloch i. d. Pfalz $^{22}/_{3}$ 39.) V: Der Bogen in Wolken, G. 04.

Meumann, Ernst, ⁂, Dr. phil., Prof. am allg. Vorlesgswesen, Hrsg. d. „Zeitschr. f. pädagog. Psychologie u. experiment. Pädagogik" u. d. „Archivs f. die ges. Psychologie". Hamburg. ($^{29}/_{8}$ 62.) V: Die Entstehg d. ersten Wortbedeutgn b. Kinde 02, 2. A. 08; Üb. Ökonomie u. Technik d. Gedächtn. 03, 3. A. 11; D. Sprache d. Kindes 03; Üb. ein. Grundfragen d. Psychol. d. Übgsphänomene i. Bereiche des Gedächtn. (m. E. Ebert) 04; Haus- u. Schularbeit 04; Vorlesgn z. Einführg in die experimentelle Pädagogik u. ihre psycholog. Grundlagen 07 II, 2. A. 11 III; Einführg in d. Ästhetik d. Gegenw. 08, 2. A. 12; Intelligenz und Wille 08, 2. A. 13. H: Sammlg v. Abhandlgn zur psycholog. Pädagogik 04 ff.; Pädagogische Monographien 07 ff.; Die Pädagogik der Gegenw. (m. A. Möbuß u. H. Walsemann) 13 ff.; Pädagogium (m. O. Meßmer) 13 ff.

Meumann, Gottlieb August, ☆, Dr. jur., o. UP. Genf, 10 Crêts de Champel. (Honnef $^{5}/_{9}$ 66.) V: Prolegomena zu e. System d. Vermögensrechts 03; Observations sur le système du droit privé 09. *

Meunier, Winand Hubert, (k.), Homiletik, Kirchenrecht, Dr. theol., Pfr. Essen-Rellinghausen. (Aachen $^{18}/_{4}$ 53.) V: Lehre vom Predigtthema 92; Das kirchl. Begräbniswesen m. bes. Berücksicht. d. Erzdiözese Cöln 00; D. Werk d. hl. Kindheit Jesu 03, 2. A. 08 (ital. 10); Schule u. Elternh. 04; D. Lehrmethode i. Katechismusunterrichte 05; D. Alkoholfrage auf d. Kanzel 09.

Meurer, Christ., Kirchen- u. Völkerrecht, Rechts ⁂, Dr. jur. et phil., o. UP., GHofR. Würzburg, Lessingstr. 1. (Camberg $^{20}/_{1}$ 56.) V: Verhältnis d. Schillerschen z. Kantschen Ethik 80; Begriff des kirchlich. Strafvergehens 82; Begriff und Eigentümer d. heil. Sachen 85 II; Völkerrechtl. Schiedsgerichte 90; Landesherrliches Ehescheidgsrecht 91; Zehnt- und Bodenzinsrecht in Bayern 98; Das bayerische Amortisationsrecht u. seine Reform 99; Bayer. Kirchenvermögensrecht 99/00 II; Aufbesserungsrecht u. Aufbesserungspolitik auf d. Gebiete d. bayer. Pfründewes. 00; D. juristPersonen n. deutsch. Reichsrecht 01; Übersicht üb. d. Arbeiten d. Haager Friedens-Konferenz, insbes. das Abkommen z. friedlichen Erledigg internat. Streitfälle, Rektoratsrede 03; Die Haager Friedenskonferenz: I. Friedensrecht 05, II. Kriegsrecht 07; Die Genfer Konvention u. ihre Reform 06; D. neue Genfer Konvention 07; Luftschiffahrtsrecht 09; Grundfragen aus dem Entwurf e. bayer. Kirchengemeindeordng 09; Kirchenstiftg u. Kirchengemeinde 10; D. Gehaltsrecht d. Pfarrer in Preußen 10; D. Aufbesserungsproblem auf dem Pfründegebiet 10; D. Modernisteneid u. das bayer. Plazet 11; D. kath. Ordenswesen nach d. Recht d. deutsch. Bundesstaaten 12.

Meurer, Julius, alpine Lit., k. k. Rittmstr. a. D., Dir.-Rat. Meran. (Leipzig $^{13}/_{1}$ 38.) V: Spirit.-philos. Reflex. 71; Handb. d. Alpinen Sport 82; Ill. Führer durch d. Ortler-Alpen 84, 96; Führer durch d. Dolomiten, 4. A. 85; Ill. Führer dch. d. Hochalpen Österr., I: Westtirol u. Vorarlberg 85, II: Osttirol, Pinzgau u. d. Dolomiten 86, III: Alpen von Salzburg, ObÖsterr., Steiermark, Kärnten, Krain, Küstenland u. Berchtesgadener Land 87; Distanz- und Reisekarte v. Tirol, Vorarlberg u. d. Dolomiten 86, 4. A. 98; Distanz- u. Reisekarte d. östl. Alpengebiete Österr. 87, 3. A. 96; Karte d. Schutzhäuser usw. in d. österr. u. deutsch. Alpen 87; Ill. Führer dch. Österr.-Ung. I 88; Ill. Führer durch Salzburg u. d. Berchtesgadener Land 89, 2. A. 95; Ill. Führer durch Wien 89, 8. A. 12; Führer f. Campiglio Arco Riva u. Garda-See 89; Ill. Führer durch die Dolomiten 90; Touristen- u. Distanzkarten d. österr. Alpen, 11. Bl. 90/03; Illustr. Guide to Vienna 91; Guide illustré dans Vienne 91, 2. A. 98; Alpenlandschaften 91/99 II; Ill. Führer durch d. Ostalpen, I. Westl. Teil 92, II. Östl. Teil 93; Katechism. f. Bergsteiger 92; Der Bergsteiger im Hochgeb. 93; Kl. ill. Führ. durch d. Dolomiten 93; Burgen u. Schlösser in Österr. 93; Ill. Führer a. d. k. k. österr. Staatsbahnen, 27 Hefte 93/95; Ill. Führ. durch d. Ortlergruppe 96; Ill. Führ. durch d. Pustertal, Dolomittäler, Glockner-Venediger, Zillertal 98; Tiroler Stationen- u. Touren-Tabellen Ill. Führ. auf d. Brennerbahn 00; Ill. Führer durch Tirol u. Vorarlberg 02; Russ.-jap. Krieg u. Weltfrieden, 1. u. 2. A. 05; Weltreisebilder 06. ()

Meurer, Karl, neuere Ψ, Dr. phil., Prof., GObLehrer. Cöln a. Rh., Siebenburgen 20. (Mayen $^{15}/_{5}$ 46.) V: Französ. Synonymik 78, 6. A. 12; Engl. Synonymik 79, 5. A. 10; Shakesp.-Leseb. 79, 2. A. 90; Engl. Vokabularium, Ausg. A u. B 83; Franz. Lesebuch I 83, 5. A. 94, II 84, 3. A. 96; Franz. Wiederholungsgrammat. 90,

4. A. 12; Engl. Wiederholungsgrammat. 95, 2. A. 10; Franz. Vokabul. u. Phraseol. 96, 4. A. 07; Engl. Vokabularium u. Phraseol. 97, 3. A. 11. H: Shakesp. f. Schulen: I. The Merchant of Venice 80, 2. A. 90, II. Julius Caesar 81, 2. A. 90; III. Macbeth 82, 2. A. 90; Byron, The Prisoner of Chillon 81; Dickens, The Cricket on the Hearth 90; Macaulay, Hist. of England, Ausw. f. Schulen 90.

Meurer, Kurt Erich, ♆, ⊙, ✓, Kritik, Red. d. A. Nauckschen Verlags. Berlin SW 29, Belle Alliance-Str. 74. (Meiningen $^{24}{}_{2}$ 91.) V: D. Labyrinth, G. 12; D. Entfesselung, Dr. 12; Lyr. Anthologie (m. a.) 12; Vorspiel, G. 13.

Meusch, Karl, ✠, Lehr. Höchst a. M., Königsteinerstr. 56. (Nassau $^{2}{}_{1}$ 64.) V: Deutschl. Trauertage, G. 89; Wilhelm II. 89; Lesefrüchte üb. Unterrichtsgegenstände u. deren Behandlg in d. Volksch. 90; Aufgaben aus der Invaliditäts- und Altersversich. 91, 2. A. 95.

Meusel, Friedrich, neuere ♛, Dr. phil. Berlin-Friedenau, Stierstr. 17, Ghs. (Berlin $^{30}{}_{3}$ 81.) V: Burkes Schriften gegen d. franz. Revolution 04; Edm. Burke u. die franz. Revolution 13. H: Fr. Aug. Ludw. v. d. Marwitz, e. märk. Edelmann i. Zs. d. Befreigskriege I 08, II, 1—2 13; Vom Leben am preuß. Hofe 1815—52 (m. Luise v. d. Marwitz) 08.

Meusel, Heinr., klass. Ψ, Dr. phil., GRegR., GymnDir. a. D. Fürstenwalde, Schützenstr. 6. (Zahna $^{18}{}_{2}$ 44.) V: Lex. Caesarianum I 87, II 93; Coniectura Caes. 94. H: Pseudo-Callisthenes 71; Caesar, Bell. Gall., Krit. Ausg. 94; dass., Schulausg. 94, 2. A. 08; Harre, Lat. Schulgramm. I 5. A. 06, II 4. A. 07; Harre, Kl. lat. Schulgramm., 3. A. 08; Harre, Lat. Wortkde, 4. A. 07; Harre, Hauptregeln d. latein. Syntax, 16. A. 06; Caesar, Bell. civ., erklärt v. Fr. Kraner, 11. A. 06; Caesar, Bell. civ., Textausg. 06, 2. A. 12.

Meuß, Johann Friedrich, Marine, Kapitän zur See z. D., ObBiblioth. d. Reichs-Marineamts. Charlottenburg, Neue Kantstr. 18. (Rathenow $^{25}{}_{10}$ 52.) V: Leitfaden f. d. Unterr. in d. Navigation 93; Frankreich, d. Flotte (m. † Vizeadmiral C. F. Batsch) 00.

Méville, Henri de (Pf. Harry Held), Marine, Segelsport, ⊙, ✓. Berlin O, Krautstr. 39 I. (ebda $^{17}{}_{3}$ 71.) V: Volle Segel 98; Um d. Erde mit S.M.S. „Leipzig" 99; Schwarz-weiß-rot 01; Deutsch-Nautischer Almanach 02, dto. 03; Auf Back u. Schanze; D. Handelsmarine u. i. Laufbahnen 03; Motoryachten, Einrichtg u. Handhabg 07; Taschenbuch d. Navigation f. Motorboot-Führer 08. ()

Mewis, Frl. Marianne (Pf. Marianne Wittich), Roman, Nov., Humor. Schwerin i. M., Wismarsche Str. 39 c. (Arnsfelde, Westpreuß. $^{6}{}_{12}$ 66.) V: Vineta, R. 01; D. Sonntagsmann, N. 03; D. Einfältigen, Nn. u. Skn. 04; Die Grenzwarte, R. 05; Der große Pan, R., 1. u. 2. A. 08; Mettes Kinder, N. 09; Bröms, R. 10; Pastings-Duve, R. 12; Der Siebenfresser, Nn. 12; D. holde Gärtnersfrau, N. 13.

Meyenberg, Alb., ✝, Dr. theol., Prof. u. Can., Msgr., Red. d. „Schweiz. Kirchenztg.". Luzern. (ebda $^{9}{}_{11}$ 61.) V: Homiletisch-katechetische Studien 92, 6. A. 08, 1. Ergänz.-Bd. 07; E. Weile d. Nachdenkens üb. die Seele 01, 4. A. 10; Sicherheit u. Weitherzigkeit kath. Gottes- u. Weltanschauung 04: Gedanken üb. d. Tierleben 05; Anteilnahme d. Katholiken an Kunst u. Wissenschaft 05; Ist d. Bibel inspieriert? 07, 2. A. 08; Ob wir ihn finden? 07, 3. A. 10; Wartburg-Fahrten, 1.—3. A. 09; Ferienbilder 10; Ergänzgn z. Evangelienkritik 10; u. a.

Meyer, Albert, Handel, ✉, Dr. jur. et cam., Red. der „Neuen Züricher Zeitg". Zürich. (ebda $^{13}{}_{3}$ 70.) V: Verbrechen im Kanton Zürich 95; D. Kapitalanlage 12.

Meyer, Alfred Richard (Pf. Alfons Thurandt, H. Hambruch), SDS., BJ & SV., BJ & S., ♆, Skizze, Nov., Kritik, Ue: F, MitHrsg. d. Zeitschr. „Die Bücherei Maiandros". Berlin-Wilmersdorf, Waghäuselerstr. 8. (Schwerin i. M. $^{4}{}_{8}$ 82.) V: Vicky, Verse 02; Die Ebernburg, N. 03; Colombine, ein Sommernachtstraum, Sc. 04, 2. A. 05; Zwischen Sorgen und Särgen, G. 06; Gerasselt, N. 06, 3. T. 07; Nachtsonette 06; Berlin, impressionistischer Sonettenkranz 07, 4. A. 08; Ahrenshooper Abende, lyrische Pastelle 07; Barnim, Finale a. d. Frauengefängnis 08; Hurrah, das Regiment! 08, 4. T. 09; Triole, Tagebuch 09; Nasciturus, lyr. Flugbl. 10; Würzburg im Taumel, G. 11; Das Aldegrever-Mädchen, N. 12; Semilasso in Afrika, G. 12; D. Buch Hymen, G. 12: Branitz, J. 13; Tiger, E. 13: Das Kidronsquellchen 13. Ue: Oden Friedrichs d. Gr. i. Versmaß d. Originals 08, 2. A. 12; In memoriam Léon Deubel 13. H: Lyrische Flugblätter 07/08, 10/11, 12/13; Boutet, Mr. Barfin u. Co. 13.

Meyer, Arnold, ✝, D., o. UP. Zürich, Hadlaubstr. 56. (Wesel a. NRh. $^{9}{}_{8}$ 61.) V: Jesu Muttersprache 96; Mod. Forschg üb. die Geschichte d. Urchristentums 98; Theol. Wissenschaft u. kirchl. Bedürfnisse 03; Die Auferstehung Christi 05; D. Leben nach d. Evangelium Jesu 05; Wer hat d. Christentum begründet, Jesus od. Paulus? 07; D. geistige Leben des Studenten außerhalb d. Fachstudiums 09; Entstehg. u. Entwicklg d. Weihnachtsfestes 10.

Meyer, Arnold Oskar, ♔, Dr. phil., a.o. UP. Rostock, Johann Albrecht-Str. 15. (Breslau $^{20}/_{10}$ 77.) **V:** Engl. Diplomatie in Deutschland z. Zeit Eduards VI. u. Mariens 00; Studien z. Vorgesch. d. Reformation 03; Clemens VIII. u. Jakob I. v. England 04; England u. d. kath. Kirche unter Elisabeth 11; Nuntiaturberichte aus Deutschland (1603—06) 13. **Ue:** Longfellow, Evangeline 98.

Meyer, Arthur, ✍, Dr. phil., o. UP., GRegR., Dir. d. Bot. Gartens u. Bot. Instituts, Mitgl. d. Reichsgesundheitsrates. Marburg i. Hess., Biegenweg 38. (Langensalza $^{17}/_{3}$ 50.) **V:** Chlorophyllkorn 83; Handb. d. qualitat. chem. Anal. f. Apotheker 84; Wissensch. Droguenkde 91; Untersuchungen üb. d. Stärkekörner 95; Erstes mikroskop. Praktikum 98, 2. A. 07; Grundlagen u. Methoden f. d. mikrosk. Untersuchg von Pflanzenpulvern 00; Praktikum der botan. Bakterienkde 03; D. Zelle d. Bakterien 12. **H:** (m. K. Schumann) Atlas d. offizinellen Pflanzen 93 f.

Meyer, August Ferd., Stadtingenieur. Chemnitz, Gravelottestr. 2. (Bremen $^{25}/_{1}$ 70.) **V:** Wasserbücher 08; D. Wassergesetz f. d. Königreich Sachsen 10. *

Meyer, Bruno, Kunst♔, Photographie, 🖭, Ethik, ✍, Dr. phil., ThSchP. Berlin S 59, Urbanstr. 64. (Kempen $^{28}/_{6}$ 40.) **V:** De Niobidarum compositione 64; D. Ästhetische als Erziehungsmittel u. Unterrichtsgegenstand 68; Aus d. ästhet. Pädagogik 73; Shakespeare-Galerie 74; Studien u. Kritiken 77; Dürers vier Holzschnittfolgen 86 (auch einzeln); D. ethische Wert der Welt d. Schönen 94; Was nun? 96; Photogr. Kunstblätter 99, 02, 04, 06; D. Reprod. im 19. Jahrh. mit Einschl. d. Photogr. 01; Sachverständ. u. DRP. 64806 02; D. neue photograph. Schutzgesetz 03; Zur Frage d. Photographieschutzes 03; Weibl. Schönheit (mit H. L. v. Jan) 03, 2. A. 04; La grâce feminine (dgl.) 04; D. lebende Modell (dgl.) 04 II; Die Schönheit des menschl. Körpers (mit mehreren) 04; Weibliche Grazie (dgl.) 04/05 V; Confessionelle oder weltliche Schule? (mit A. Döring u. R. Penzig) 05; Sittlichkeitsverbrechen? 10. **H:** Ergänzgsblätter (z. Meyers Konv.-Lex.) 68—71; Deutsche Warte 71 bis 75. ()

Meyer, Frau Cäcilie (Ps. Magdalena Heeke), ASV., DSch., ♆, Nov., Hrsgin v. „Centralblatt des Verb. f. Hauswirtschaftl. Frauenbildg". Osnabrück, Möserstr. 20. (Moheliew a. D. $^{24}/_{12}$ 76.) **V:** Leuchtender Mohn, G. 04, 2. A.; Osnabrücker histor. Kochbuch; Zwei, die mit dem Schicksal rangen, R. II. ()

Meyer, Christian, ♔, Dr. phil., K. preuß. Archivar I. Kl. a. D., Hrsg. d. „Quellen u. Forschgn zur Deutsch., insbes. Hohenzoll. Gesch." (n. F. d. „Hohenzoll. Forschungen"). München, Fürstenfelderstr. 9. (Lichtenau $^{21}/_{8}$ 42.) **V:** Gesch. d. Landes Posen 81; Herkunft der Burggrafen von Nürnberg 89; Gesch. d. Prov. Posen 91; Augsb. Studien 94; Bayern vor 100 Jahren 00; Biogr. u. kulturgesch. Essays 01; Wie Bayern e. mod. Staat wurde 03; Reformat., Gegenreformat. u. Aufklärg i. Österr.; D. „Ehre" im Lichte vergangener Zeit; Beiträge z. ältest. Verfassungs- u. Gewerbegesch. d. Stadt Augsb.; D. Deutsch. d. Prov. Posen gegenüb. dem polnischen Aufstand des Jahres 1848 04; Die Erhebg Bayerns z. Königreich 06; Altreichsstädt. Kulturstudien 06; Friedrich d. Gr. u. d. Netzedistrikt 06; Die letzten Zeiten d. freien Reichsstadt Augsburg u. ihr Übergang an d. Krone Bayern 06; Zur Gesch. d. deutsch. Adels 06; Z. Gesch. d. deutsch. Bauernstandes 06; Z. Gesch. d. deutsch. Arbeiterstandes 06; Bayreuther Erinnergn 06; Gesch. d. St. Augsburg 07; Gesch. der Burggrafschaft Nürnberg 08; Gesch. Frankens 09; D. Erhebg Österreichs, insbes. Tirols 1809 09; D. Feldzug nach Rußland i. J. 1812 12; D. Jesuiten in Bayern u. Österreich 13. **H:** Stadtbuch v. Augsburg 72; Selbstbiogr. d. E. Holl 73, n. A. 10; Urkdub. d. Stadt Augsburg 74/79; Gedenkb. d. Ritters Ludwig d. Alt. v. Eyb 90; Quellen z. Gesch. v. Bayreuth 94, Hof 94/98, Kulmbach u. der Plassenburg 95; Ausgew. Selbstbiogr. aus dem 15.—17. Jahrh. 97; Briefe aus d. Zeit d. 1. schles. Krieges 02; Chronik d. Familie Fugger v. J. 1599 02; Chronik d. Stadt Weißenburg i. B. 04; Posener Gedenkblätter aus dem 18. Jahrh. 08; Briefe d. westf. Stabsoffiz. F. W. v. Loßberg v. russ. Feldzug des J. 1812 10; K. v. Raumer, Erinner. aus d. J. 1813/14 11.

Meyer, Eduard, ♔, Dr. jur. h. c., Dr. phil., Dr. of Letters, o. UP. Berlin-Lichterfelde, Mommsenstr. 7. (Hamburg $^{25}/_{1}$ 55.) **V:** Gesch. d. Altertums 84/02 V, 2. A. I 07/09; Gesch. d. alten Ägypter 87; Forschgn z. alten Gesch. 92/99 II; Untersz. Gesch. d. Gracchen 94; Wirtsch. Entwicklg d. Altert. 95; Entstehg d. Judentums 96; Zur Theorie u. Methodik der Gesch. 02; Ägyptische Chronologie 04; Die Israeliten u. ihre Nachbarstämme 06; Sumerier u. Semiten in Babylonien 06. ()

Meyer, Erich, Roman, ✍, ♔, 🖭, Dr. phil., Prof., Direktor d. Lyzeums Berlin-Grunewald, Siemensstr. 22. (Berlin $^{10}/_{5}$ 62.) **V:** Recht d. Gegenw., R. 90; Eifersucht d. Seelen, R. 92; Maria, Landgräfin v. Hessen 94; Entwicklg d. franz. Lit. seit 1830 98; D. Gräf. v. Lafayette 05; Unterrichtslehre 11; Erziehungslehre 12.

H: Sarcey 99; Augier 01. Ue: Montesquieu 04; Montaigne 05; Furetière 05.

Meyer, Erich (Pf. Erich Menzel, Ypsilon), /, Humor u. Satire. Elmen-Groß Salze, Dammstr. 6e. (Magdeburg $^{12}{}_{3}$ 63.)

Meyer, Eugen, Wärmekraftmaschinen, Technische Mechanik, Dr. phil., THSch P. u. a.o. UP. Charlottenburg, Neue Kantstr. 15. (Stuttgart-Berg $^{14}{}_{5}$ 68.) ()

Meyer, Franz Sales, Kunstgew., Prof. d. Kunstgewerbesch. Karlsruhe i. B., Rowacks-Anlage 11. (Kenzingen $^{9}{}_{12}$ 49.) B: Fachschriften. ()

Meyer, Friedrich, Bibliographie, Buchhändler u. Antiquar. Leipzig, Teubnerstr. 16. (Friedberg i. H. $^{19}{}_{3}$ 68.) B: Verzeichn. e. Heinrich Heine-Bibliothek 05, Register u. Ergänzg 10: Verzeichn. einer Goethe-Bibliothek 08: Üb. Goethes letzte Tage 08: Wertherbibliographie 11; Maler Müller-Bibliogr. 12. H: Kukuk an meinen lieben Müller in Mannheim (1777).

Meyer, George, Heilkunde, Dr. med., Prof., GSanR., Prakt. Arzt, MitHrsg. d. „Zeitschr. f. Krebsforschg" (s. 04), Hrsg. d. Intern. Monatschr. „Cancer" (s. 08), MitHrsg. u. Red. d. „Archiv f. Rettungswes.". Berlin W 35, Magdeburgerstr. 14. (ebda $^{13}{}_{7}$ 60.) B: Med. Führ. durch Berl. 90; Rettgs-Gesellsch. u. Samar.-Unterr. i. vor. Jahrh.; D. Samariter- u. Rettgswes. i. Deutsch. Reiche 97/00 II; Sanitäre Einrichtgn in London 98. H: Handb. d. Krankenversorgg u. Krankenpflege (m. zahlr. Mitarb. i. Gemeinschaft mit G. Liebe u. P. Jacobsohn) 98/02; Deutsch. Kalend. f. Krankenpfleger u. Krankenpflegerinnen 98/03; D. soziale Bedeutg d. Medizin 00; Erste ärztl. Hilfe b. plötzl. Erkrankungen u. Unfällen 03, 05; Das Rettungs- u. Krankenbeförderungswesen im Deutsch. Reiche 06; D. soz. Bedeutg d. Rettgswesens (m. S. Alexander) 06; D. Entwicklg d. Rettgswesens im Deutsch. Reiche 08.

Meyer, Hans, ●, Dr. jur. et phil. h. c., Prof., GHofR., Mitinh. d. Bibliograph. Inst. Leipzig, Täubchenweg 17. (Hildburghausen $^{22}{}_{3}$ 58.) B: Gesch. d. Straßburg. Goldschmiedezunft 81; E. Weltreise 84; Z. Schneedom d. Kilimandscharo 88; Ostafrik. Gletscherfahrten 90; D. Insel Tenerife 96; D. Kilimandscharo 00; D. Eisenbahnen im trop. Afrika 02; D. Eiszeit in d. Tropen 04; In den Hoch-Anden von Ecuador, mit Bilderatlas 07. H: Deutsch. Volkstum (m. and.) 98, u. A. 03; D. deutsche Kolonialreich (m. and.) 09 u. 10. ()

Meyer, Heinr. (Pf. Meyer-Benfey), /, Dr. phil., Assistent am Grimmschen Wörterb. Hamburg, Wandsbeker Chaussee 327. (Liebenburg $^{14}{}_{3}$ 69.) B: D. Sprache d. Buren 01; Mod. Religion 02; Die mod. Lit. u. d. Sittlichkeit 02; Lucinde u. Lex Heinze 03; Herder u. Kant 04: Friedr. Naumann 04; Heinrich Heine 07; Josef Frhr. v. Eichendorff 08; D. sittl. Grundlagen d. Ehe 09; D. Drama H. v. Kleists I 11, II 13; Kleists Leben u. Werke 11: Hebbels Dramen I 13. H: Herder, Werke I (in Kürschners D. Nat.-Lit.); Naumann-Buch 03; Tolstoj-Buch 06; Mhd. Übungsstücke 09.

Meyer, Heinr. Walter (Pf. Heinz Baudo), Hrsg. d. „Krit. Blätter f. Kunst u. Kultur". Magdeburg, Blücherstr. 3. (Hannover $^{16}{}_{5}$ 81.) B: Das Museum u. a. Lausbubengeschn. 11. ()

Meyer, Herbert, deutsch. Recht, Dr. jur., o. UP. Breslau XVI, Parkstr. 25. (ebda $^{10}{}_{2}$ 75.) B: Der Turnerschafter 98, 11. A. 13; Die Einkindschaft 00; Entwerung u. Eigentum im deutschen Fahrnisrecht 02; Neuere Satzung e. Fahrnis u. Schiffen 03; Scheinbare Bestandteile e. Grundstücks 05; D. Publizitätsprinzip im deutsch. bürg. Recht 09; Z. Ursprung d. Vermögenshaftung 11; Vom Rechtsschein d. Todes 12; Felix Dahn 13.

Meyer, Herrmann, Völkerkde, Dr. phil., Mitinh. d. Bibliogr. Inst. Leipzig, Täubchenweg 17. (Hildburghausen $^{11}{}_{1}$ 71.) B: Pfeil u. Bogen i. Zentralbrasilien 95; Tagebuch meiner Brasilienreise 97; Meine Reise nach den deutsch. Kolonien in Rio Grande do Sul 99; D. Privatkolonien von Dr. H. M. in Rio Grande do Sul 01; Calchaquiurnen 08; u. a. ()

Meyer, Joh. Georg, BJ & SV., ⁂, Erdkde, Dr. phil. Finkenau b. Coburg. (Königsberg i. Pr. $^{2}{}_{3}$ 56.) B: D. Kalk von Pafrath 80; Erdkde, Geographie u. Geologie 89; D. soziale Entwicklg d. Menschengeschlechts 90; Üb. den Unterschied zw. Naturgesetz u. Sittengesetz 91; Telaetia od. d. Weltknoten 94; Kronos od. Seele u. Welt 96, 2. A. 05; H. Credners Elemente d. Geologie 97; D. natürl. System d. Wissenschaften 99; D. Kulturgesch. im Lichte d. Darwinschen Lehre 04; Staat u. Gesellschaft 05; Am Krankenlager deutsch. Wissenschaft 05; D. neue Schlemihl, R. 05; Schloß Hausburg, Erz. 07: Zeit u. Ewigkeit 09; Der Weltknoten 13.

Meyer, Frau Johanna, /, ♀, Ue: IF, Rezitatorin, Lehrerin. Berlin-Wilmersdorf, Pfalzburgerstr. 25. (Berlin $^{13}{}_{1}$ 74.)

Meyer, Johannes, ⚓, Rektor d. städt. Bürger-(Mittel-) Schule für Mädchen u. Leiter der Lehrerinnenbildungsanst. Crefeld, Nordstr. 3. (Gr.-Mimmelage $^{5}{}_{11}$ 54.) B: Lehr- u. Übungsb. f. Rechtschreibg 80, 25. A. 13; Kl. Heimatkunde v. Hannov. 80, 8. A. 10; Method. Leitf. f. Rechtschreibung 80, 7. A. 08; Niemeyers pädag. Schriften 88 II, 2. A. 03; Deutsch. Sprach-

buch A 88, 29. A. 13; Kl. deutsch. Sprachb. A 88, 9. A. 13; Deutsch. Sprachübgn 88, 4. A. 09; Deutsch. Literaturkde f. höh. u. mittlere Mädchensch. 96, 5. A. 11; Deutsch. Kulturgesch. 01 IV, 3. A. 09; Abweichgn d. neuen v. d. alt. Rechtschreibg 02, 28. A. 10; Deutsch. Sprachb., Ausg. B 02, 10. A. 13; Kl. deutsch. Sprachb., Ausg. B 02, 18. A. 13; Sprachübgn, Ausg. B 02, 6. A. 12; Lehr- u. Übungsb. f. Rechtschreibg, Ausg. B 02, 7. A. 13; Evang. Religionsbuch (m. H. Gottschalk), Ausg. A—F 02, 6. A. 13; Aus d. deutsch. Lit. I 05, II 06, III 07, IV 08, V 09, VI 12; Einführg in d. deutsche Lit. I 05, II 06, III 07, IV 08, V 09, VI 12; D. neudeutsche Dichtg 04; Deutsches Sprachbuch, Ausg. C 11, 5. A. 13.

Meyer, Joseph, ⚒, k. k. RegR. Wien IV, Heumühlg. 18. (ebda $^{1}/_{7}$ 34). **V:** D. Geld 72; Das Münzwesen auf einheitlicher Grundlage 76; Ein Beitrag z. Valutaregulierung in Öst.-Ung. 77; Zur Währungsfrage 80; Beitrag zur Lösung d. Währgsproblems 87; Die Amtsinstruktion f. d. k. k. öff. UBiblioth. in Prag 98.

Meyer, Julius, ♆, Humoreske, Dir. d. Stadt-Diskonto-Bank. Riga. (Göttingen $^{12}/_{12}$ 46.) **V:** Durstige Lieder 76; Irung u. Irminfried 80; Juchheidi! Neue durstige Lr. 00. **Ue:** Aus 17 Zungen, Lr. u. G. 74.

Meyer, Karl, deutsche Lit., Dr. phil., Bibliothekar an der Kgl. u. Prov.-Bibl. Hannover, Wiesenstr. 62. (Heinde $^{25}/_{4}$ 62.) **V:** Meister Altswert 89. ()

Meyer, Karl, ♔, ◍, Lehrer a. D. Nordhausen a. H. **V:** Gesch. d. Klosters Ilfeld 97; Gesch. d. Burg Honstein 97; Gesch. d. Burg Questenberg 98; Gesch. d. Klosters Himmelgarten; Nordhausen als Festung; Lebensbild d. Königin Mathilde, 2. A. 88; Nordhieser Schnurren 80—96 IV; Heimatskde v. Nordhausen, 8. A. 03; Heimatskde d. Grafsch. Hohenstein 97; Heimatskde d. Kreises Sangerhausen 99; D. Helmegau (m. Rackwitz) 88; Führer über d. Kyffhäusergeb., 6. A. 96; Kyffhäuser Sagenstrauß 91; Kl. Chronik d. Amtes Heringen 73; Chronik d. Kreises Sangerhausen 92; Heimatskde d. St. Sangerhausen (m. Schmidt); Beitr. z. Gesch. d. gold. Aue 76; Aufsätze z. Nordhäuser Geschichte 03; Gesch. d. Nordhäuser Branntweins 07; Gesch. d. Schlosses Stiege 09; Gesch. d. Ebersburg, 3. A. 10; Aus Nordhausens Vorzeit 12.

Meyer, Karl Hermann (Pf. Ka Ha Emm), Satire, Kritik, Red. d. „Harburger Anzeigen u. Nachrichten". Hamburg 21, Goethestr. 1 pt. (Harburg-E. $^{27}/_{10}$.) ()

Meyer, Kurt (Pf. Kurt Rotermund), Essay, Skizze. Wolfenbüttel, Neuerweg 7. (ebda $^{16}/_{3}$ 84.) **V:** Lessingspiele 04; Johannes Schlaf 06; Dunkle Nächte, G. 07; Knut Hamsun 07; Die hl. Sünderin, Dr. 10; D. Rausch d. Jugend, Sch. 13.

Meyer, Lothar, ✓, ✉, Dr. phil., ÖkonR., Chefredakt. d. „Landlexikon". Berlin-Lichterfelde W, Ladenbergstraße 7. (Slawentzitz $^{31}/_{7}$ 65.) **V:** Skizzen v. einer landw. Reise in Nord-Frankreich, Süd-England u. den Kanalinseln 99; D. ewige Roggenbau (Immergrün), Bedinggn u. Rentabilität 07; Ernte u. Aufbewahrg d. landwirtschaftl. Kulturpflanzen 09; Paul Poggendorff, mit Freundesbriefen v. Max Enth 11. **H:** Landlexikon I—VI 11—14.

Meyer, Frau Maidy, geb. Koch (Pf. Maidy Koch), ♆, O. Freiburg i. B., Günterstalstr. 82. (ebda $^{12}/_{6}$ 75.) **V:** Gerlind, Dichtg 99; Dämmerg, G. 00; Magd. v. Sydow, Dr. 00; Jos. Fritz, Dchtg. 00; Ein Totentanz, Dr. 01; Arnold Böcklin, G. 02; König Enzios Tod, Dchtg. 10; Das Evangelium Lukä, Dr. 12.

Meyer, Frl. Martha (Pf. M. Folkart, Erich Frey), Nov., Erz., Mode, Aufsätze, ✓. Berlin-Wilmersdorf, Güntzelstr. 29. **V:** Das liebe Ich, Nn. 03.

Meyer, Matthias, ◧, ●, △, Schulinsp. Hamburg 30, Moltkestr. 6. (ebda $^{19}/_{11}$ 59.) **V:** Die Lieder der letzten Rodensteiner 86; Einführung in die deutsche Literat. 90; Sport u. Schule 97; Hamb. Schulbauprogr. (mit G. Vollers) 01, 2. A. 04; D. Schulstätten d. Zukunft 03; Deutschland, geogr. Charakterbild. 05; Handels- u. Wirtschaftsgeographie, I. Südamerika (m. F. Heinemann) 06, 2. A. 08; D. deutschen Waldschulen 11.

Meyer, Maximilian Wolfgang, jetzt: Meyer-Heydenhagen, M. W.

Meyer, Osk., Bibliogr., Ψ, Dr. phil., Prof., GRegR., Oberbibliothekar a. D. Neubreisach. (Rödersdorf $^{12}/_{4}$ 44.)

Meyer, Oskar Erich, ♆, alpine Touristik, ⛰, Dr. phil. Breslau 16, Auenstr. 31 III. (ebda $^{22}/_{2}$ 83.) **V:** Jacques Balmat u. der Montblanc 08; Sucht u. Sehnen, G. 08; D. Lieder d. leisen Lebens, G. 10; D. Entwicklg d. arkt. Meere in paläozo. Zeit 10: Zwischen Sixt u. Barberine 10; D. devonischen Brachiopoden von Ellesmereland 13.

Meyer, Paul M., Alte ♔, Dr. phil. et jur, Prof., UDoz. Berlin W 15, Bayerische Str. 41. (Hamburg $^{1}/_{7}$ 65.) **V:** De Maecenatis oratione a Dione ficta 91; Der röm. Konkubinat 95; D. Heerwesen d. Ptolemäer u. Römer in Ägypten 00; Griech. Papyri im Museum d. Oberhess. Geschichtsver. zu Gießen I 2. 3 10—12; Die Libelli aus d. Decian. Christenverfolgg 10; Griech. Papyrusurkunden d. Hamburger Stadtbibliothek I 1. 2. 11—13. **H:** Theodosiani libri XVI et Leges Novellae ad Theodosianum pertinentes II (m. Th. Momm-

sen) 05; Ägypt. Urkunden aus den Kgl. Museen Berlin IV 5 08.

Meyer, Pet., (k.), ♎, Dr. phil., Prof., Kgl. GymnDir. Münstereifel. (Cöln $^{7}_{2}$ 53.) **V:** *ὁ δημός* apud Arist. Platonemque 76; Des Aristoteles Politik u. d. *Ἀθηναίων πολιτεία* 91; Aus M.-Gladbachs früh. Tag., Festsp. 92; Aus d. Gebiete jenseits d. Unterrichtsmethodik 97; Volksschule u. moderne Lehrgelüste 98; Livius, Auswahl aus d. dritten Dekade f. d. Schulgebrauch 98; Kunsthandwerk u. gesunder Menschenverstand 99; Üb. Privatunterr. 00; Livius, Auswahl aus d. ersten Dekade f. d. Schulgebrauch 01.

Meyer, Rich., ⚗, Dr. phil., ThSchP., GHofR., Hrsg. d. „Jahrb. der Chemie". Braunschweig, Bismarckstr. 14. (Berlin $^{20}_{7}$ 46.) **V:** Neuere Entwickelg d. Teerfarbenindustrie 80/97: Einleitg in d. Stud. d. aromat. Verbindgn 82. **Ue:** Faraday, Naturgesch. einer Kerze 84, 5. A. 09.

Meyer, Rich. M., deutsche Ψ, Dr. phil., a.o. UP. Berlin W, Voßstr. 16. (ebda $^{5}_{7}$ 60.) **V:** Swift u. Lichtenberg 86; Grundlagen d. mhd. Strophenbaues 86; Altgerm. Poesie 89; Goethe 94, 3. A. 05; Deutsche Charaktere 97; Die deutsche Lit. im 19. Jh. 99, 4. A. 09; 400 Schlagworte 01; Grundriß d. neueren deutsch. Lit.-Gesch. 02, 2. A. 07; Probleme u. Gestalten 04; Kriterien d. Aneignung 06; Deutsche Stilistik 06, 2. A. 12; Altgerm. Religionsgesch. 10; Friedrich Nietzsche 12. **H:** W. Scherer, Poetik 88.

Meyer, Robert, ✉, Dr. jur., HonUP., Finanzminister a. D., Präs. d. k. k. statist. Zentralkommission, Exz. Wien III, Ungargasse 12a. (ebda $^{8}_{1}$ 55.) **V:** Prinzipien d. gerecht. Besteuerung 84; Wesen d. Einkommens 87; D. Zeitverhältnis zwischen d. Steuer und dem Einkommen 01.

Meyer, Theodor A., Ästhetik, Dr. phil., GymnRektor. Ulm a. D., Burgsteige 10. (Stuttgart $^{21}_{2}$ 59.) **V:** Stilgesetz d. Poesie 01.

Meyer, Ulrich, Jugendschr., ✉, Buchhändler, Red. v. „Feierstunden" u. „Sonntagsbote f. d. Jugend". Berlin W 35, Am Karlsbad 23. (Zollgrün $^{25}_{7}$ 59.) **V:** Neue Fabeln z. Bild. v. O. Speckter (mit Esmarch u. Schlottke) 91; Lenzheimfreuden 12. **H:** „Jugendheim" 92.

Meyer, W. Franz, ⅄, Dr. phil., o. UP. Königsberg i. Pr., Maraunenhof, Hoverbeckstr. 13. ($^{2}_{9}$ 56.) **V:** Apolarität u. rationale Kurven 83: Different.- u. Integralrechng 01/05 II, I 2. A. 12; Allg. Formen u. Invariantenth. I 09. ()

Meyer, Wilhelm, mittellat. Ψ Dr. phil., o. UP. Göttingen, Geismarchaussee 31. (Speyer $^{1}_{4}$ 45.) **V:** Gesammelte Abhandlgn zur mittelalt. Rhythmik I u. II 05, u. a. Fachschriften. **H:** Briefe v. F. Reuter, Kl. Groth u. Brinckman an Ed. Hobein 09. ()

Meyer, Wilhelm (Meyer-Rinteln), Ψ, Privatlehrer. Hannover, Gellertstr. 11. (Rinteln $^{22}_{2}$ 69.) **V:** D. Schöpfung d. Sprache 05.

Meyer, Wilhelm, Red. d. „Deutschen Schirmmach.-Ztg.". Leipzig-Gohlis, Pölitzstr. 13.

Meyer-Balte, jetzt: Balte, Fred M.

Meyer-Benfey, s. Meyer, Heinr., Hamburg.

Meyer-Cohn, Frau Helene (Pf. Helene Majdanska), **Ue:** PF. Berlin W 15, Kurfürstendamm 169/170. (Lemberg $^{30}_{12}$ 59.) ()

Meyer-Elbing, Oskar (Pf. Effendi), VB., PA., Reisebeschr., ⁄, ♎, Theater, ⚓, ●, △, Kritik, **Ue:** F, Maler. Wiesbaden, Niederwaldstr. 14. (Elbing $^{24}_{7}$ 66.) **V:** D. neue Kurhaus in Wiesbaden 08. **Neubearb:** Wiesbaden u. Umgebg (Griebens Reiseführer), 9, 10. u. 11. A.

Meyer-Förster, Wilh., ♌, Roman, ⁄. Berlin-Grunewald, Beymestr. 7. (Hannover $^{12}_{6}$ 62.) **V:** Saxo-Saxonen, Sat. 85; Unsichtbare Ketten, Dr. 90; Kriemhild, Dr. 91; Eine böse Nacht, Lsp. 93; Eldena, R. 96; Derby, R. 97; Alltagsleute, R. 97; Der Vielgeprüfte, Lsp. 98; Heidenstamm, R. 98, 13. A. 09; Karl Heinrich, R. 99; Alt-Heidelberg, Sch. 01; Süderssen, R. 02; Lena S., R. 03. ()

Meyer-Heydenhagen, Maximilian Wolfgang, VB., Politik, ⁄, ✉, Red. an d. „St. Petersburger Ztg.", deutschnat. Auslandberichterstatter. St. Petersburg WO, Wolchowskoi Per. 3, 9. (ebda $^{9}_{8}$ 77.)

Meyer-Houfselle, Frau Charlotte (Pf. Fritz Schott), Skizz., Nov. Berlin N, Ackerstr. 133 I. **V:** Im Winkel d. Großstadt 98, 2. A. 00; Sommer 99, 2. A. 99; Alle Drei 01; Herrn Christ. Tormines Brautfahrt 02.

Meyer v. Knonau, Gerold, ♔, D., Dr. phil., o. UP. Zürich-Riesbach, Seefeldstr. 9. (Zürich $^{5}_{8}$ 43.) **V:** Nithards vier Bücher Gesch. 66; Jahrb. f. d. Liter. d. Schweiz. Gesch. 68/69; D. schweiz. hist. Volkslieder 70; St. Gallische GeschQuellen 70/81 V; Sage v. d. Befreiung d. Waldstätte 73; Alemann. Denkmäler in der Schweiz 73/76 II; Ildefons v. Arx 74; Aus mittleren u. neueren Jahrh. 76; D. Ekkehard IV. v. St. Gallen 76; Dr. Frd. Keller 82; Lebenserinnergn v. L. Meyer v. Knonau 83; Aus einer züricher. Familienchronik 85; Krit. Tage d. Gebirgskampfes i. Koalitionskriege v. 1799 87; Züricher Neujahrsblätter 1806—1887 88; Jahrbücher d. Deutsch. Reichs unter Heinrich IV. u. V. 90/09 VII; Georg v. Wyß

95/96 II; Zur Frage: Wie soll der Schweizer Geschichte studieren? 96; Gesch. d. Gesellschaft d. Schildner z. Schneggen VI, VII, VIII, IX, X, XI 98—13; J. Heinr. Schinz, ein züricher. Staatsmann u. Geschichtschr. 03/07; D. evangelisch. Kantone u. d. Waldenser in d. Jahren 1663 u. 1660 11; Der Chronist Johannes von Winterthur 11; Johann Rudolf Rahn 14. **Ue:** Ekkehard, Casus St. Galli 78/90 II.

Meyer-Lübke, Wilhelm, romanische Ψ, Dr. phil., o. UP., MitHrsg. v. „Wörter u. Sachen" u. der „Germanisch-Romanischen Monatsschrift". Wien XVIII, Türkenschanzstr. 1. (Dübendorf, Schweiz $30|_1$ 61.) **V:** Grammatik d. roman. Sprachen 90/91 IV; Ital. Gramm. 90; Sim. Portii Gramm. linguae graecae 89; Einführg i. d. roman. Sprachwissensch. 01, 2. A. 09; Historische Gramm. des Franz. I 08, 2. A. 13; Romanisches etymologisches Wörterbuch 11.

Meyer-Rinteln, s. Meyer, Wilh., Hannover.

Meyer von Schauensee, Plazid, ✠, Dr. jur., ObRichter. Luzern. (ebda $11|_9$ 50.) **V:** Zum Vormundschafts- u. Eherecht des Kant. Luzern 83; Das Bundesgesetz üb. das Obligationenrecht u. s. Bedeutg f. d. gesamte schweiz. Rechtsleben 83; Die Revision d. luz. Strafrechtsverfahrens 84; Wohnsitzrecht u. Heimatrecht nach gemeinrechtlich. u. partikulär. schweiz. Rechtsanschauung 84; Üb. Haftpflichtgesetzgebung u. Zwangsversicherg 85; Zur Revision d. Gesetzgebung üb. d. Grundkreditverhältnisse im Kant. Luzern 96; Über Checkfälschung 86; Über Besteuerung von Aktiengesellsch. 87; Kasimir u. Ed. Pfyffer v. Altishofen 87; Kodifikation, Rechtswiss. u. Rechtsstudium der Zukunft 89; Luzerns Strafgesetzgebg 90; Die Psychiatrie in ihrem Verhältnis zum Strafrecht usw. 90; Luzern. Wuchergesetzgebg 91; Todesstrafe in Luzern 92; Kriminalfall Gatti 92; Verhältn. d. kantonalen luzern. Privatrechts zum eidg. Obligationenrecht 94; Strafzumessg u. Strafmilderg 94; Gesch. u. Kritik d. Stooßschen Entwurfes f. ein schweiz. Strafgesetz 97; Z. Rechtsnatur d. luzern. Gült 03; D. Strafrechtsreform in Deutschland u. d. Schweiz 03; Zur Frage der „Geistig Minderwertigen" 04; Zum Streit d. Strafrechtstheorien 06; Strafe u. Sicherung 12.

Meyer-Waldeck, Wolfgang Alexander, ⊙, ♂, ☿, Dr. phil., GHofR. Alexandria, Ägypten, P. O. B. 235; im Sommer in Deutschland. (St. Petersburg $31|_5$ 62.) **V:** Hypatia v. Alexandria 86; Sein u. Schein, G. 88; Trotzköpfchen, Lsp. 88; Einer muß es doch sein! Lsp. 89; D. Recht des Liebenden, Tr. 91; Wie ich's sah, Erz. 92. **Ue:** Daudet, D. kleine Kirche 94.

Meyerfeld, Max, Lit. ♛, ♂, Dr. phil. Berlin W, Lützowufer 29. (Gießen $26|_9$ 75.) **V:** Rob. Burns Studien zu s. dichter. Entwicklg 99; Von Sprach' u. Art d. Deutschen u. Engländer 03; Robert Anstey, Dr. 12. **H:** George Moores Frauenromane: Arb. u. Bete (Esther Waters) 04; Jrd. u. himml. Liebe: I. Evelyn Innes; II. Schwester Teresa 05. **Ue:** Oscar Wilde, D. Herzogin von Padua 04; Oscar Wilde, De profundis 05, 18. A. 12; J. M. Synge, Der heilige Brunnen 06; Oscar Wilde, Eine Florentinische Tragödie 07, 3. A. 09; George Moore, Aus toten Tagen 07; Oscar Wilde, Ästhetisches u. Polemisches 09; John Galsworthy, Der Zigarettenkasten 09; George Moore, Der Apostel 11; John Galsworthy, Justiz 13.

Meyerhof, Frl. Leonie (Pf. Leo Hildeck), Nov., ⊙, Kritik, ♂. Frankfurt a. M., Böhmerstraße 15. (Hildesheim $2|_3$ 60.) **V:** Silhouetten, Erz. 86; Ungleiche Pole, Lsp. 87; Sie hat Talent, Lsp. 88; Feuertaufe, Lsp. 89; D. gold. Käfig u. a. Nov. 92: Abseits vom Wege, zwei Nn. 94; Mittagssonne, N. 95; Feuersäule, R. 95; Wollen u. Werden, R. 97; Zaubergewand, N. 97; Abendsturm, Sch. 98; Libellen, N. 99; Bis ans Ende, R. 99; Herbstbeichte, R. 00; Töchter der Zeit, R. 02; Das Ewig-Lebendige, R. 04; Penthesileia, Frauenbrevier f. männerfeindl. Stunden (anonym) 07, 5. A. 09; Zuerst komm' ich!, 4 Einakt. 13.

Meyrink, Gustav, Nov., **Ue:** E. Starnberg, Villa Rock. (Wien $19|_1$ 68.) **V:** D. heiße Soldat u. a. Geschn. 03, 7. T.; Orchideen, seltsf. Geschn. 04, 6. T.; D. Wachsfigurenkabinett, sonderbare Geschn. 07, 4. T.; Jörn Uhl u. Hilligenlei, 2 Parod. 07, 10. T.; D. Sanitätsrat, Lsp. (mit Roda Roda); Bubi, Lsp. (m. dems.); D. Sklavin aus Rhodus, Lsp. nach Terentius (m. dems.); Die Uhr (m. dems.). **Ue:** D. Wissenschaft des Atems (u. d. Pf. Kama); Charles Dickens' sämtl. Werke. ( )

Mez, Carl, ♂, Dr. phil., o. UP. Königsberg i. Pr. ($24|_3$ 66.) **V:** Lauraceae Americanae 89; Bromeliaceae (in Martius, Flora Brasiliensis) 92—94; Monographia Bromeliacearum 96; Mikrosk. Wasseranalyse 98; Das Mikrosk. u. s. Anwendg 99, 11. A. 12; Monogr. d. Myrsinaceae 02; Mikroskop. Untersuchgn, vorgeschrieb. v. deutsch. Arzneib. 02; Monogr. der Theophrastaceae 03: D. Hausschwamm usw. 08. ( )

Michael, Emil, (k.), ♛ u. Kunst ♛, ✝, D., Dr. phil., o. UP., SJ. Innsbruck, Universitätsstr. 8. (Reichenbach i. Schles. $20|_9$ 52.) **V:** Salimbene u. s. Chronik 89; Rankes Weltgesch. 90; J. v. Döllinger 92, 3. A. 94; Gesch. d. deutsch. Volkes v. 13. Jahrh. b. z. Ausgang d. MA., 1.—3. A.

I—V 97—11; Kritik u. Antikritik in Sachen m. Gesch. d. deutsch. Volkes: I. Der Wiener Geschichtsprof. Redlich, 2. A. 99; II. Der Rezensent im Hist. Jahrb. d. Görres-Gesellschaft 02.

Michael, Erich, ♛, Dr. phil., Prof., Ob-Lehr. a. d. Realsch. Leipzig, Kaiserin Augusta-Straße 29. (ebda $^{9}_{7}$ 71.) **V:** M. Rinckhart als Dramatiker 94; D. Pfarrer von Grünhain, Tr. 01; In Klein-Byzanz, Kom. 10; Aus meinen Gellertstudien 13.

Michael, Fritz, s. Kuschel, Lina.

Michael, Hans, s. Vogelsberg, K. R.

Michael, Hugo, klass. ♆, Dr. phil., Dir. d. König Wilhelms-Gymn. Breslau. (ebda $^{5}_{3}$ 50.) **V:** De Ammiani Marcellini studiis Ciceronianis 74; D. verlorenen Bücher d. Ammianus Marcellinus 80; Beiträge z. Charakteristik d. Ammianus Marcellinus (in Philolog. Abhandlgn, Martin Hertz gewidm.) 88; D. Leben d. Ammianus Marcellinus 95; D. homerische u. d. heutige Ithaka 02; D. Heimat des Odysseus 05.

Michael, Rudolf, VJ & S., Essay, ♛, ✆, Red. am „Hamburger Fremdenblatt". Hamburg 36, Gerhofstr. 9. (ebda $^{6}_{5}$ 90.) **V:** D. hamburg. Universität 13. *

Michael, Wolfg., ♚, Dr. phil., a. o. UP. Freiburg i. B., Maria Theresia-Str. 3. (Hamburg $^{22}_{7}$ 62.) **V:** Formen d. unmittelbar. Verkehrs zw. d. deutsch. Kaisern u. souveränen Fürsten im 10.—12. Jahrh. 88; Englands Stellung z. 1. Teilg Polens 90; Engl. Gesch. im 18. Jahrh. I 96: Cromwell 07 II; D. verlorene Inschrift vom Rheintor zu Breisach 08.

Michaeli, Otto, ♛, ✆, Lit.- u. Musik-♚, Numismatik, **Ue:** E, Großh. Bad. Notar. Bruchsal, Schloßpark. (Eberbach a. N. $^{24}_{7}$ 70.) **V:** Schumann u. Wagner 93; Scherz u. Schmerz, G. 03; Das Lämmlein ohne Leber, Dchtg. 06; Maulbronner Liederbuch, G. 07; Luise v. Degenfeld, Dchtg. 08: Liebe um Liebe, G. 12. **Ue:** Byron, Gefangener v. Chillon u. Parisina 90.

Michaëlis, Carolina, s. Vasconcellos.

Michaelis, Curt (Ps. A. Chr. Bergmann), Nov., ✆, ⚉, Red. München, Feilitzschstr. 3. (Frankfurt a. O. $^{9}_{3}$ 71.) **V:** Um eine Königskrone 98; Euphorion 99; Theodora 99; Prinzipien d. natürl. u. soz. Entwicklungsgeschichte des Menschen 04.

Michaelis, Ernst, ♛, Dir. d. Schiller-Theaters in Hamburg-Altona, Hrsg. der Halbmonatsschr. „Die Volksbühne". Lokstedt b. Hamburg, Walderseestr., Villa Friede. (Hamburg $^{29}_{10}$ 67.)

Michaelis, Georg, Religiöse Betrachtungen, ✝, Dr. jur., WGObFinR., Unterstaatssekr. i. Finanzminist. Berlin C 2, Museumstr. 5. (1857.) **V:** Der Wert der einzelnen Persönlichkeit 05. ( )

Michaelis, Herm., Sprachwiss., Rektor. Biebrich a. Rh., Kaiserstr. 34. (Dessau $^{3}_{4}$ 67.) **V:** Dictionnaire phonétique de la langue franç. (m. P. Passy) 97; Ergänzungsheft z. Müllers Wörterb. d. Aussprache ausländ. Eigennamen 03; Franz. Unterrichtsbriefe 05; Abriß d. deutsch. Lautkunde 06: Phonetic dictionary of the English language (m. D. Jones) 13. **H:** Enterre sainte 99; Herders Schulreden 03.

Michaelis, Kath. (Ps. früher C. Milanis), Roman, Erz., Nov., ✎, Frau Oberst. Auf Reisen; Adr.: Frl. Ludwig, Dresden, Striesenerstr. 2 III. (Kolberg $^{3}_{12}$ 47.) **V:** Licht u. Schatten, N. 89; Durch d. Wogen d. Lebens, R. 96; Schwester Anna, N. 99.

Michaelis, Paul, BP., ⁂, ✆, ✎, Politik, Dr. phil., Red. a. „Berliner Tagebl.". Berlin-Lichterfelde, Bahnhofstr. 14. (Libbesdorf $^{8}_{3}$ 63.) **V:** Aufg. d. Zukunft 87; Kometenbriefe 88; Sind wir Sozialdemokr.? 90; Irrwege d. deutsch. Politik 91; Willensfreih. 97; D. neue Professor, Lsp. 98; D. Zweite, Sch. 00; Sein erster Patient, Lsp. 01; Neues Rittertum, R. 03; Von Bismarck bis Bethmann 11.

Michaëlis de Vasconcellos, Carolina, s. Vasconcellos.

Michaelsen, Wilhelm, wiss. ♈, Dr. phil., Prof., Abteilgs-Vorst. am Naturhist. Mus. Hamburg, Meridianstr. 7. (ebda $^{9}_{10}$ 60.) **V:** Untersuchungen üb. Enchytraeus Möbii u. a. 86; Hamb.-Magalhaensische Sammelreise 96; D. geograph. Verbreitg d. Oligochäten 03; Hamb. südwest-austral. Forschungsreise 1905, Reisebericht 07.

Michaelson, Fräul. Anna (Ps. Jarno Jessen), SDS., Kunst♚ u. Lit., Vertreterin des „Studio" (London). Berlin W 35, Steglitzerstr. 51. (ebda.) **V:** George Frederick Watts 01; William Hogarth 03; Dante Gabriel Rossetti 05; Prärafaelismus 06; Lord Byrons Briefe 06; D. Kaiserin Friedrich 07; Die Hausgallerie 11.

Michaelson, Fräul. Hedwig, Kunst♚, Dr. phil., Dozentin f. Kunst♚ an d. Humboldtakademie. Berlin W 35, Steglitzerstr. 51. (ebda.) **V:** Lukas Cranach, Untersuch. üb. d. stilist. Entwickelg seiner Kunst 02; Allg. Kunstgesch. (Velhagen & Klasing) Bd. II; Jahrb. d. Kgl. Preuß. Kunstsammlung Bd. 29; u. a.

Michaelson, Frl. Margarete (Ps. Ernst Georgy), ASV., DSch., Rom., Nov. Berlin W 35, Steglitzerstr. 51 II. (ebda $^{24}_{5}$ 73.) **V:** Aus Leidenschaft! 96; Dämon Liebe 97: Erlöserin 98; Aus d. Memoiren e. Berl. Range 98; Jugendstürme 99; Die Berliner Range: I Neue Bekenntnisse 00, II Über d. Berl. Dienstboten 00, III Paris u. die Weltausstellung 00; IV Lotte Bachs Brausejahre 01; Lotte Bach als Braut 01; Berlin, wie es ißt u. trinkt 01; Profit-

Brautpaar! 01; Berlin, wie es lebt und liebt! 01; Hochzeitsvorbereitungen 02; Diesseits u. jenseits der Liebe 02; Lotte Bachs Hochzeitsreise 02; Frau Lotte in Rußland 02; Schlußband: Lotte als Mutter 02; Fräul. Mutter 02; Anonyme Briefe 03; Groß Berlin: I Frau Schlitze, II Das vergnügte Hinterhaus 04; Juttas Schicksale 04; Jenseits d. Ehe 05; Schwiegermama 06; Die Peitsche 06; Morgenröte, russ. Revolut.R. 07; Gottes Mühlen, R. 09; Theater, R. 10; Familienglück 11; Scheidungen 13.

Michaely, Paul, s. Schalek, Alice.

Michalitschke, Anton, ⅄, ∩, ✠, Photogr., Musiktheorie, k. k. Prof. Prag-Smichow, Inselg. 9. Rokitnitz $^{16}|_{8}$ 61.) **B:** D. Archimed., d. hyperbol. u. d. logarithm. Spirale 88, 2. A. 91; Üb. e. räuml. Darstellg d. Tonreihe usw. 91; Monochord m. spiralförm. Stege 93; Pascalsche Kurven als Bahnkurven u. als Hodogr. 1. u. 2. Ordng 96; Dreiteilg d. Winkels 97; Cälo-Tellurium 97; Konstr. d. Bildweite aus d. Gegenstandsweite 99; D. mathem. Geogr. u. d. Himmelskunde im element. Unterr. an der Volks- u. an der Mittelschule 07; D. alte Rathausuhr in Prag I 08, II 09; Method. Lehr- u. Übungsbuch d. Arithmetik f. Lehrer- u. Lehrerin.-Bildungsanst. 11.

Michel, Albert (Pf. Michel Alberti, P. Ossen-Reißer), ASV., ♆, Roman, ⊙. München, Reichenbachstr. 39. (ebda $^{31}|_{10}$ 91.) **B:** Frühling, G. 12; Bergtod, Dchtg. 13. *

Michel, Hermann, deutsche Ψ, Dr. phil. Leipzig, Haydnstr. 8. (Berlin $^{22}|_{7}$ 77.) **B:** Heinrich Knauft (Mitte d. 16. Jahrh.) 03. **H:** Nachtwachen v. Bonaventura 04; Mosellanus, Paedologia 06: Zeitschr. des Vereins f. Volkskunde, Jahrg. XXI 11. **Bearb:** Pfeiffers Walther von der Vogelweide 11.

Michel, Karl, Altertums-, Kultur- und Kunstw., Dr. phil. Allenweiler bei Zabern i. E. (Straßburg $^{26}|_{5}$ 75.) **B:** Gebet u. Bild in altchristlicher Zeit 02.

Michel, Oskar, Religions⁂, Rittmeister a. D., Hrsg. d. Halbmonatsschr. „Deutsche Lebenskunst". Berlin SW, Anhaltstr. 14 u. Weißagki. d. Lausitz. (Cannstatt $^{1}|_{1}$ 71.) **B:** Vorwärts zu Christus! Fort mit Paulus! Deutsche Religion! 05, 2. A. 06. ()

Michel, Robert, SDS., ⊙, Nov., k. u. k. Hptm. des Kriegsarchivs. Wien XIX, Kaasgraben. (Chaberic $^{24}|_{2}$ 76.) **B:** Die Verhüllte, Nn. 07; Mostar 09; D. steinerne Mann, R. 09; Mejrima, Dr. 10; Geschichten v. Insekten 11; D. letzte Weinen, Nn. 12; Fahrten in den Reichslanden 12. ()

Michel, Wilhelm, Essay, ♆. München, Hohenzollernstr. 120. (Metz $^{9}|_{8}$ 77.) **B:** Apollon u. Dionysos, Essays 04; Rainer Maria Rilke 06; Der Zuschauer, G. 07; Leo Putz, Ess. 08; D. Teuflische u. Groteske in d. bild. Kunst 10; Friedrich Hölderlin, Ess. 11; Max Oppenheimer, Ess. 11; D. Krieg in Bildern, Ess. 11; Das Ohr des Dionysos, Essays 13.

Michelis, Frl. Senta, Naturw. Ottendorf-Okrilla, Bez. Dresden. (Berlin $^{10}|_{2}$ 87.) **B:** Erziehg, Dressur u. Pflege d. Katze 07.

Michelis, Wilhelm Heinrich, Roman, Sozialpolitik, Privatier. Ottendorf-Okrilla, Bez. Dresden. (Garbnicken $^{10}|_{3}$ 52.) **B:** Zum Kampf der liberal. Parteien mit d. Sozialdemokratie 90; D. Testament des 19. Jahrhunderts 93; Aus Sentas Elternhause, Nov. 00; Antisophie 05; Wissenschaft u. Naturheillehre 05; Eisselbitten, R. 05; Das Dogma von d. Vaterlandsliebe 07; D. Völkerrecht 07; Aus der Jugendzeit e. Tagelöhners (m. † Franz Lüth) 08; D. Sieg bei Jena u. D. letzte Schlacht 08; „Menschengröße", R. 10.

Michelitsch, Anton, (k.), ⁂, Apologetik, Dr. theol. et phil., o. UP. Graz, Nibelungeng. 45. (Eibiswald $^{25}|_{5}$ 65.) **B:** Atomismus, Hylemorphismus u. Naturw. 97; Haeckelismus u. Darwinismus 00; Elementa Apologeticae 00—04; Cölibat und Beichte 01; D. bibl.-dogmat. „Syllabus" Pius' X. samt d. Enzyklika gegen d. Modernismus u. dem Motu proprio v. 18. Nov. 1907 erklärt, 2. A. 08; Modernismus-Enzyklika, lat.-deutsch, authent. Text, 2. A. 08; D. Neue Syllabus samt anderen Dokument. geg. d. Modernismus, 2. A. 08; Einleitg in d. Erkenntnislehre 10; Thomasschriften 13.

Michels, Anna, s. Johnen, Albert.

Michels, Frau Gisela, geb. Lindner, ✉, Prof.-Gattin. Basel. (Münster i. W. $^{14}|_{10}$ 78.) **B:** Gesch. d. modernen Gemeindebetriebe in Italien 09; D. italienischen Arbeiter in Deutschland 10.

Michels, Karl, ✠, Rektor, Red. d. „Nass. Schulztg.". Limburg a. d. L. (Schenkelberg $^{2}|_{5}$ 63.) **B:** Die psychopath. Minderwertigkeiten 01; u. a. ()

Michels, Robert, ✉, Dr. phil., o. UP., Mithrsg. v. „Archiv f. Sozialw.". Basel. (Cöln a. Rh. $^{9}|_{1}$ 76.) **B:** Brautstandsmoral 03, 2. A. 04: Incoerenze nel Socialismo Internazionale contemporaneo 04; Soziologisches über d. deutsch. Sozialdemokr. (magyar.) 05: Patriotismus u. Ethik 06; I Sindacati Tedeschi e la Lotta contro la Disoccupazione 06; L'Allemagne, le Socialisme et les Syndicats 06; Over den tegenwordigen Toestand van het Socialisme in Duitschland 06; Il Proletariato e la Borghesia nel Movimento Socialista Italiano 07; Die Entwicklg d. Theorien im modern. Sozialismus Italiens 08; Storia

del Marxismo in Italia 09; L'Uomo Economico e la Cooperazione 09; Das Proletariat in d. Wissenschaft u. d. ökonomisch-anthropologische Synthese (Einl.) 09; Die Soziologie d. Parteiwesens 10 (erw. ital. Ausg. 11, franz. Ausg. 13); D. Grenzen d. Geschlechtsmoral 10 (erw. ital. Ausg. 11, franz. Ausg. 13); Saggi Economici sulle Classi Popolari 13; Sozialphilosophie 13.

Michels, Victor, deutsche ♆, Dr. phil., o. UP., GHofR., MitHrsg. d. „German.-roman. Monatshefte". Jena, Karl Alexander-Pl. 2. (Staßfurt $^{3}_{7}$ 66.) **V:** Zum Wechsel d. Nominalgeschlechts im Deutsch. 89; Stud. z. den ältesten deutsch. Fastnachtsp. 96; Mittelhochd. Elementarb. 00, 2. A. 12; Zu Schillers Gedächtnis 05. **H:** Th. Morus, Utopia (m. Th. Ziegler) 96; Goethes Iphigenie, Prosa (in d. Weim. Ausg.) 97; Goethes Torquato Tasso 04; Cl. Brentanos Romanzen v. Rosenkranz (Münchner Ausg.) 10. ()

Michelsen, P., ⅄, Sem.-Lehr. Hadersleben, Predigerstr. 16. (Juleanenau $^{3}_{8}$ 48.) **V:** Die best. algebraisch. Gleichungen d. 1.—4. Grades 93, 3. A. 13.

Michen, Franz (Pf. Franz v. Salzburg), PA., DOSchG., WV., ☉, Red. Wien I, Neues Rathaus. (Salzburg $^{15}_{11}$ 77.) **V:** Des Weibes Sünde 04; Was die Lagune erzählt 04; Aus Grados Fischer- u. Badeleben 07; Unsere Deutschmeister 08; Eine Sommerreise nach Afrika 11; Mit der Elektrischen nach Mariazell 13; Verklungene Töne 13.

Michler, Karl, VB., ☿, ☉, Beamter d. Deutsch. Phönix. Frankfurt a. M., Leerbachstr. 41 I. (Mustin $^{8}_{12}$ 68.) **V:** Aus Jugendtagen 88; Licht u. Schatten 89; Dichtungen 89, 3. A. 97; Markart von Heistenberg 90; Blätter mod. Lyrik 00; Im Banne d. Schönheit 09: Der Sehnsucht Wundertiefe, G. 12.

Micrône, Jean, s. Mahnke, Hans.

Mie, Gustav, ∩, Dr. phil., o. UP. Greifswald, Domstr. 10. (Rostock i. M. $^{29}_{9}$ 68.) **V:** Neuere Forschungen über Ionen u. Elektronen I 03, II 06; Moleküle, Atome, Weltäther I 04, II 07, III 11; Lehrb. d. Elektrizit. u. d. Magnetism. 10.

Miegel, Frl. Agnes, ☿. Königsberg i. Pr., Gr. Domplatz 2. (ebda $^{9}_{3}$ 79.) **V:** Gedichte 01, 03, 08, 11; Balladen u. Lieder 07, 10.

Mielke, Hellmuth, Nov., ⁄, ♛, Lit. ♛, Dr. phil., Chefred. d. „B. Ztg.". Barmen. (Stettin $^{23}_{8}$ 59.) **V:** Der deutsche Roman des 19. Jahrh. 90, 4. A. u. d. T.: Der deutsche Roman 12; Heil. Elisabeth 91; Coeur-Dame, N. 99; Der Maler. N. 03; Gesch. d. deutsch. Romans 04, 3. A. 12; O heilige Cäcilie, Lsp. (m. Ollendorff) 10.

Mielke, Robert, Kunst♛. Berlin-Halensee, Karlsruherstr. 27. (Berlin $^{15}_{12}$ 63.) **V:** D. München. Kunstgew.-Ausstellg in Bezug auf Stil- u. Zeichenunterr. 89; Revolution in d. bildenden Kunst, 2. A. 91; Volkskunst 96; D. Bauernhäuser der Mark 99; Der Einzelne und seine Kunst 00; Der Rote Adler, Brandenb. Kal. für 1902, 1903, 1904; Museen u. Samml. 03; D. deutsche Dorf 07; Landeskunde d. Provinz Brandenburg 09; D. Dorf, Handb. e. künstlerischen Dorf- u. Flurgestaltg 09; Vom Werden d. Dorfes 11; Auf d. Wege zum Kurhut 12; Unsere Dorfkirche 13.

Mießner, Wilhelm, VB., SDS., Dr. phil., Kunst- u. Theat.-Krit., Red. an „Üb. Land u. Meer". Berlin N 39, Chausseestr. 94. (ebda $^{20}_{8}$ 76.) **V:** Ludw. Tiecks Lyrik 01; Maeterlincks Werke 04; Einleitg zur Balzac-Ausg. 05: Z. Reform d. Schauspielkunst 05; Der Andere, Nn. 05; Die Unzulänglichen, Nn. 06; Der Mann im Spiegel, R. 12. **H:** Tiecks Novellen 06; Klass. Alltagsbriefe (ein Menschenleben) 07; Gespensternovellen 08; Künstlerbriefe 11. **Ue:** Emerson, Bd. V 04; Emerson, Ausw. u. Einleitg 05; Emerson, Bd. VI 07; Musset-Erzählgn 07; Thackeray, Der Diamant 07; Richardson, Clarissa 08; Bret Harte, Kalifornische Erzählgn 09. ()

Miethe, Adolf, wiss. Photographie, Dr. phil., ThSchP., GRegR. Berlin-Halensee, Ringbahnstr. (Potsdam $^{25}_{4}$ 62.) **V:** Lehrbuch d. prakt. Photographie, 2. A. 02; Photographische Optik: Künstlerische Landschaftsphotographie, 2. A. 06; Farbenphotographie, 2. A. 07; Unter d. Sonne Oberägyptens 09; Photographische Aufnahmen vom Ballon aus 09. ()

Mietzner, Frau Margarete, verw. gewesene Stadler, geb. Voelckerling (Margarete Stadler), Nov. Berlin W 30, Neue Winterfeldtstr. 36. (Warschau $^{9}_{4}$ 68.)

Migerka, Frl. Helene, ASV., ☿, ⁄. Wien II, Praterstr. 42. (Brünn $^{13}_{9}$ 67.) **V:** Gedichte 89; Neue Gedichte 95; Das Glück d. Häßlichen u. a. Skn. u. Sat. 14.

Migerka, Frau Katharina, Erz. Wien II, Praterstr. 42. (Tilsit $^{8}_{12}$ 44.) **V:** Briefe a. Philadelphia 77; Stolze Lene, Erz. 87, 2. A. 89; Dr. Barnados Homes 92; Anleitg z. Schaffung v. Haushaltungsschulen für unbemittelte Mädchen 97, 2. A. 97; Auch e. soz. Aufgabe 99; Zur Frage der Milchverwertung 07.

Migula, Walter, ☙, Dr. phil., Prof. a. d. Forstakademie. Eisenach, Sophienstr. 7. (Zyrowa, ObSchles. $^{4}_{11}$ 63.) **V:** Synopsis d. europ. Characeen 98; System d. Bakterien 97/00 II; Pflanzenbiologie 00, 2. A. 06; D. Pflanzenreich 00; Compendium d. bakteriolog. Wasseruntersuchg 01; Morphologie, Anatomie u. Physiolog. d. Pflanzen 02, 2. A. 06; D. Pflanzenwelt

d. Gewäſſer 03; Kryptogamenflora von Deutſchl., Öſterr. u. d. Schweiz I 04, II 07, III 09; Botan. Vademecum 04; Exkurſionsflora von Deutſchland 06 II; Biologie d. Pflanzen (Sammlg Göſchen) 08; Pflanzenbiologie 09; u. a. ( )

Milan, Emil, ♀, liter. Eſſays, Dr. phil., Lektor f. Vortragskunſt an d. Univ. Charlottenburg, Sybelſtraße 12. (Frankf. a. M. $^{2}/_{4}$ 59.) V: Heimat, Sch. 93; Winterſonnenwende, Lſp. (mit Lp. Teller) 99.

Milanis, C., ſ. Michaelis, Katharina.

Milchſack, Guſt., Germaniſtik, Dr. phil., Prof., ObBibliothekar. Wolfenbüttel, Leſſingſtr. (Nümbrecht $^{7}/_{1}$ 50.) V: reſp. H: Sandrub, Deliciae hist. et poet. 78; Oſter- u. Paſſionsſpiele 80; Waldis, D. verlorene Sohn 81; B. Waldis 18; Heidelb. Paſſionsſpiel 80; Egerer Fronleichnamsſp. 81; Dedekinds Grobianus 82; Hymni et Sequentiae I 86; Hiſt. Dokt. Joh. Fauſti I 92/97; Gutenberg, Leben u. Erfind. 00.

Miles, ſ. Eichert, Franz.

Milkau, Fritz, Dr. phil., GRegR., Dir. d. Kgl. u. Univ.-Bibl. Breslau, Neue Sandſtr. 3. (Lötzen $^{28}/_{9}$ 59.) V: De Vellei Paterculi elocutione quaestiones selectae 88; Academica Bonnensia 97; Zentralkatal. u. Titeldrucke 98; Internat. Bibliogr. d. Naturwiſſ. 99; Die Bibliotheken (Kultur d. Gegenwart) 06, 2. A. 12; Die Kgl. u. Univ.-Bibl. zu Breslau 11.

Milleker, Felix, Lokal♛, Kuſtos des ſtädtiſchen Muſeums. Werſchetz, Petöfig. 55. (ebda $^{14}/_{1}$ 58.) V: Werſchetz u. ſ. Umg. 1787/90 82; i. Altert. 85: Geſch. d. Seidenkult. i. Süd-Ung. 83; Geſch. der Dtſch-Werſch.-Schule 84; Geſch. v. Werſch. 86 II; Werſch. Männergeſ.-Ver. 87; Geſch. d. Großgem. Kudritz 88; Geſch. d. Werſch. Heil. Kreuz-Berg-Kapelle 89, 2. A. 05; Geſch. Alibunars 90; Geſch. d. Groß-Gem. Temes-Paulis 91; Geſch. d. Groß-Gem. Kuſzics 07; Geſch. d. Kol. Báziás 08; Geſchichte d. Gem. Nagy-Zſám 09.

Millenkovich, Max v. (Pſ. Max Morold), VB., ♆, ♀, 𝒻, ⌂, k. k. SektionsR. i. Unterr.-Min. Wien VII/3, Zieglerg. 98. (ebda $^{2}/_{3}$ 66.) V: Klopſtock in Zürich, lyr. Dr. 93: D. Bundſchuh, O. 95; D. Kärntner Volkslied u. Th. Koſchat 95: St. Milow 97; D. Totentanz, ein Tanz- u. Singſp. 03; Joſ. Reiter 03; Ich aber preiſe die Liebe!, O. 11; Ant. Bruckner 12; Hugo Wolf 12. H: Mod. Lyriker VII. Ferd. v. Saar. ( )

Millenkovich, Steph. v. (Pſ. Stephan Milow), DÖSchG., ♆, ♀, Nov., Hauptm. a. D. Mödling b. Wien, Marktg. 15. (Orſova $^{9}/_{3}$ 36.) V: E. Lied v. d. Menſchheit 69, 2. A. 96; König Erich, Dr. 79; Gedichte, Geſamtausg. 82; Wie Herzen lieben, N. 83; Deutſche Eleg. 85; Drei Dram. 88; Aus d. Süden, n. Ged. 89; Lebensmächte, R. 89; Frauenliebe, N. 93; Höhen u. Tiefen, erz. Dichtgn 97; Fallende Blätter, n. G. 03; Jenſeits der Liebe, Sch. 07; Arnold Frank u. a. Erz. 07; Drei Novellen 08; Gedichte, Ausw. 08; Verlorenes Glück, Erz., neubearb. 10; Abendrot, n. G. 12.

Miller, Edm., ⚔, ♛, Hptm. a. D. Riedlingen i. Württ. (ebda $^{19}/_{8}$ 55.) V: Stehendes Heer od. Milizarmee? 96; Konradin v. Hohenſtaufen 96; E. verwegene Intrigantin 98; Mirabeau 99; Erzherzog Karl 99; D. Reichs- u. Benediktiner-Abtei Zwiefalten 00; Von d. deutſch. Armee vor 100 Jahren 01; Eliſabeth Chriſtine, d. Gemahl. Friedr. des Gr. 01; Das Kaiſ. Reichsſtift Buchau im Federſee 01; E. Catilina des 18. Jahrh. 01; Alle Zeit treu bereit für des Reiches Herrlichkeit 02; Italien 02; Die milit. Bedeutg der mod. Verkehrsmittel 03; Kaiſ. Joſeph II. u. ſ. Gemahlinnen Iſabella von Parma u. Joſepha von Bayern 04; Die Mordnacht von Vincennes 04; D. franz. Expedition in Mexico u. d. Geſchichte des mexican. Kaiſerreichs 06; Militär-Conventionen, Verſailler Verträge, Kämpfe vor Paris 06; Das hl. römiſche Reich deutſch. Nation im Todeskampf 07; Ruſſ. Erinnergn 07; Kg. Friedrich I. v. Württemberg unter beſ. Berückſichtigung ſ. Beziehgn zu Bonaparte 07; Napoleon II. 09; Gen.-Ltn. Karl Frhr. v. Reitzenſtein 09; Gen. d. Inf. Adolph Frhr. v. Starkloff 10; Prinz-Regent Luitpold v. Bayern 11; Ein Opfer ſchwerer Schuld 12; Die Ritter vom Block, R. 12.

? **Miller**, Frau Eliſe (Pſ. E. v. Stuart), (k.), ♆. Güglingen, Württemberg. (Ochſenhauſen $^{15}/_{3}$ 70.) V: Friſch von der Schmiede, G. 00; Der Geiger v. Gmünd, Singſp. 01; Relig. Ged. 03; Der Zauber ſeiner Geige, N. 05; D. Talmühle, Erz. 06; Bergfahrten, G. u. Proſa 07; Geſchichten von Geſtern u. Heute 11; Im Hauſe d. Glockengießers, Erz. 12.

Miller, Konrad, Altertümer, ⌂ u. ●, Dr. sc. nat., Prof. Stuttgart, Staffenbergſtr. 54. (Oppeltshofen $^{21}/_{11}$ 44.) V: Weltkarte d. Caſtorius, gen. d. Peutingerſche Tafel 87, 2. A. 88; Mappae mundi, die älteſten Weltkarten 95/98 VI; Ebſtorfkarte, 3. A. 00; La Carta Ebstorfiana 02; Herefordkarte, 2. A. 03.

Miller, Leopold, Roman, ♀, Kgl. Schiffahrtsbeamter. Lindau i. Bodenſee, hintere Inſel, Schweizerhaus. (Geiſelhöring, NiedBay. $^{14}/_{11}$ 67.) V: Die Sünderin, R. 10; D. Inſel der Liebe, R. 11.

Milleſi, Matthias Edler v. (Pſ. Hans v. Werthenau), DÖSchG., ♀, gew. Reichsr.-Abg. Villach, Kärnten. (ebda $^{22}/_{12}$ 42.)

V: Frauenliſt, Singſp. 98; Roxane, Dr. 98; Arnulf v. Kärnten, Dr. 99; D. Hauptmann des Kaiſers, Vſt. 00; Gudrun, dramat. Dchtg. 07.

Milliet, Edmund Wilhelm, Indirekte Steuern u. Monopole, Dr. jur., GenDir. d. eidg. Alkoholverw. u. HonUP. Bern, Länggaßſtr. 31. (Baſel $^{1}{}_{11}$ 57.) V: Z. Alkoholfrage, vergleich. Darſtellg d. Geſetze u. Erfahrungen einiger ausländ. Staaten 84; u. m. a.

Milow, Stephan, ſ. Millenkovich, St. v.

Milrad, Richard, ✍, Theater, Red. d. „Prager Tagblatt". Prag-Weinberge, Nerudag. 24. (ebda $^{24}{}_{3}$ 61.)

Minde-Pouet, Georg (Pſ. George Minet), Lit.- u. Kunſt♔, ✍, Dr. phil., Prof., Dir. der ſtädt. Samulgn. Dresden, Bayreutherſtr. 16. (Berlin $^{5}{}_{6}$ 71.) V: H. v. Kleiſts dram. Stil 96; H. v. Kleiſt, ſeine Sprache und ſ. Stil 97; Feſtrede z. 80. Gründungstag des Kauf. Vereins zu Poſen 01; Kunſtpflege in Poſen 02; Katalog d. Kunſtausſtell. Bromberg 05; Friedrich d. Gr. u. die vaterländ. Dichtg 06; Bismarck, Feſtrede 07; Katalog d. Kunſtausſtellung Bromberg 10; Katalog d. Bromberger Stadtbibliothek I 11; D. Bromberger Stadtbibliothek 11; Bücherverz. der Loge Janus in Bromberg 13; Kunſt u. Wiſſenſchaft in Poſen 13. H: Feſtſchrift für A. Warſchauer 02; H. v. Kleiſts Werke u. Briefe (m. Erich Schmidt u. Reinhold Steig) 04/05; Mitteilgn aus d. Stadtbibliothek Bromberg I—IV 06—11; Aus dem Poſener Lande, Monatsblätter, Jg. VI bis VIII 11—13; 25 Jahre Anſiedlung 11; Heimatbücher aus d. Poſener Lande (m. Ad. Warſchauer).

Minet, George, ſ. Minde-Pouet.

Minges, P. Parthenius, ✝, ⁂, Dr. theol. et phil., O. Fr. Min. Brozzi-Quaracchi bei Florenz, Collegio di S. Bonaventura. (Flemlingen, Pfalz $^{15}{}_{1}$ 61.) V: Geſch. d. Franziskaner in Bayern 96; D. Verhältnis zw. Glauben u. Wiſſen, Theologie u. Philoſophie nach Duns Scotus 08; u. m. a.

Minkowski, Oskar, ⚷, Dr. med., o. UP., GMedR., Dir. d. med. Univ.-Klinik. Breslau. (Kowno in Rußland $^{13}{}_{1}$ 58.) V: Fachſchriften.

Minoprio, Jonas, VB., 🖃, Finanzw., Dr. phil. Berlin-Wilmersdorf, Gieſelerſtr. 16. (Frankfurt a. M. $^{30}{}_{10}$ 41.) V: Ein Wort üb. d. Baukfrage 72; Frankf. Börſenhandbuch 72, 5. A. 82; Einleitung i. d. Volkswirtſchaftslehre 75; Weltbildg d. Kaufmanns 80, 2. A. 01; Jahrbuch f. Volks- u. Staatswirtſchaft 80; Geld u. Kredit 80; Staat u. Volkswirtſch. 81; Ergötzliches u. Nützl. von der Berl. Börſe 94; Handb. d. Kaufmanns 95; Wie macht man Geſchäfte a. d. Börſe? 99; Was hilft d. Kaufmann z. Erfolg? 00; Geldklemme u. Creditnot 02; Deutſchland die erſte Induſtrie-, Handels- u. Geldmacht 03.

Minos, Johs., ſ. Simon, Johs.

Minuth, Fred. R., VBJ., Roman, Welt- u. Sozialpolitik, Chefred. des „Deutſchen Kulturträger". Grand Haven, Mich., U. S. A. (Brüſterort b. Königsberg i. Pr. $^{5}{}_{1}$ 54.) V: Ein ſonderbarer Heiliger, ſoz. R. 00; Ihr Verbrechen, ſoz. R. 04. *

Mira, Paul, ſ. Engel, Alex., Wien.

Mirbt, Carl, D., o. UP., GKonſiſtR. Göttingen, Ritterplan 5. (Gnadenfrei $^{21}{}_{7}$ 60.) V: Stellg Auguſtinus' in der Publiziſtik des Gregorian. Kirchenſtreites 88; Wahl Gregors VII. 92; Publiziſtik im Zeitalter Gregors VII. 94; Quellen zur Geſch. des Papſttums 95, 3. A. 11; Der deutſche Proteſtantismus u. d. Heidenmiſſion im 19. Jahrh. 96; Religionsfreiheit in Preuß. unter d. Hohenzollern 97; Die preuß. Geſandtſchaft am Hofe des Papſtes 99; Der Toleranzantrag d. Zentrums 01, 2. A. 02; D. Ultramontanismus im 19. Jahrh. 03, 3. A.; Der Zuſammenſchluß der ev. Landeskirchen Deutſchlands 03; D. kathol.-theol. Fakultät z. Marburg 05; Miſſion u. Kolonialpolitik in d. deutſchen Schutzgebieten 10; D. Frau in d. deutſchen evang. Auslandsdiaſpora u. d. deutſchen Kolonialmiſſion 12; D. Kampf um d. Eliſabethkirche in Marburg 12; Geſch. d. kath. Kirche v. d. Mitte d. 18. Jahrh. bis zum Vatikan. Konzil 13.

Mirsky, Frau Regine, geb. Tauber (Mirsky-Tauber), ASV., Hum., ♆ u. ✍, Red. d. Fabrikszig. „Der Familientiſch". Prag V 133. (Kun St. Miklosch $^{16}{}_{7}$ 65.) V: Hausfrauenlieder 98, 2. A. 01; Schüttelreime 04; Hexenſabbat, Nn. 10, 2. A. 11.

Mirus, Adolf, VB., ⊙, ⊙, Dr. jur., KommiſſionsR. Weimar. (ebda $^{25}{}_{1}$ 25.) V: Gewerbeförderung u. Gewerbetätigkeit im Königr. Württ. 61; Naſſau. Induſtrieausſtellung v. 1863 63; von Loën, als Beitr. z. Geſch. v. Weimars Hoftheater 89, 2. A. 91; Frhr. v. Beaulieu 89; Liſzts letzte Reiſe nach Rom; Liſzt-Muſ. zu Weimar 87, 3. A. 02; Körner-Muſeum zu Dresden, ſowie Schloß Löbichau m. ſ. Erinn. an Th. Körner 98; Vizeadmiral C. F. Batſch 99; KommerzR. Hoftöpfer J. F. Schmidt 99; ObBauR. Kohl 01; Geh. MedRat Dr. Matthes 04; Führer durch Weimar, 11. A. 12.

Miſa, Paula, ſ. Rona, Pauline.

Miſch, Georg, ⁂, Dr. phil., a.o. UP. Marburg i. H., Barfüßertor 25. ($^{5}{}_{4}$ 78.) V: Geſch. d. Autobiographie: I. Das Altertum 07. H: Syſtem der Philoſ. von H. Lotze: I. Logik 12. ()

Miſch, Frau Mary, geb. Kaſtner (Miſch-

Kastner), Roman, Nov., /. Charlottenburg, Giesebrechtstr. 4. (Burgau.) V: Unt. Pantoffel, Sgsp. 92; Misch-Masch, Nn. (mit R. M.) 95; Baronin Fifi, R. 96; Annemarie, R. 99.

Misch, Robert, ⊙, Roman, Nov., /. Charlottenburg, Giesebrechtstr. 4. (Rittergut Zurczyn $6|_2$ 60.) V: Liebesleugnerin, Sch. 86; Baronin Ruth, Sch. 91; Frl. Frau, Lsp. (m. G. v. Moser) 91; Der sechste Sinn, Schw. 91; Liebe von heut, Volksch. 93; Aus d. Geleise, R. 95, 2. A. 97; Misch-Masch, Nov.-Slg. (m. Mary Misch) 95; Nachruhm, Lsp. 95; Schauspielerehe, R. 00, 3. A. 04; Adelsmensch, R. 00; D. Großstädterin, R. 01; Das Ewig-Weibliche, Vers-Lsp. 01; Villa Kaltenbach, R. 03, 6.—10. T. 07; Biederleute, Kom. 04: Übermenschen, Einakterzyklus 05; „Und d. Ruhm e. eitler Wahn", d. Gesch. e. Premièren-Erfolges 06, 11. T.; Kinder, Lsp. 07; Komödianten, Sch. 07; Mamsell Unschuld, Verserz. 07; Das Prinzchen, Lsp. 10.

Misch-Kastner, s. Misch, Mary.

Mischke, Karl, VB., VBJ., VJ & S., Pol., /, Dr. phil., Chefred. d. „Zeit am Montag". Berlin-Schöneberg, Apostel Paulus-Str. 27 u. Michendorf, Mark. ($11|_1$ 63.) H: Der fahrenden Schüler Liederbuch 93. Ue: Multatuli 00/02. V: Naturgesch. d. Ziffern 06: Der 1. April 1906 06.

Missenharter, Hermann, RP., /, ⌂, Nov., FeuilRed. d. „Württ. Ztg." Stuttgart, Birkenstr. 9. (ebda $5|_6$ 86.)

Mißfeldt, Frau Agnes, ASV., VB., Nov., ♀, ⊙, Lehrerin, Verl. v. „Fürs deutsche Volk". Altheikendorf b. Kiel, Dorfstr. 42. (Hamburg $13|_{12}$ 54.) V: Ged. 90, 2. A. 91; Elfriede, Dr. 91; Unkel Clas, Lsp. 91; Volkslied u. Kunstgesang, Melodr. 98; Natur u. Leben, G., 3. A. 01; D. Sage vom Uglei 00; Märchenliebe, Lebensbilder 03; Er soll dein Herr sein, Lsp. 05; D. Schatz i. Walde, Msp. 06; D. Negerknabe a. Südwestafrika, Msp. 07; Ein Weib ohne Seele, Nn. 09; Nacht, Skn. 10; Einsame Seelen, R. 10.

Mitius, Otto, Archäologie, Bücherwes., †, Dr. phil., K. Bibliothekar a. d. Univ.-Bibl. Erlangen. (Nauendorf a. P., Prov. Sachs. $19|_{11}$ 65.) V: Familienbild a. d. Priscillakatakombe mit d. ältest. Hochzeitsdarst. d. christl. Kunst 95; Jonas auf d. Denkm. d. christl. Altertums 97; Fränk. Lederschnittbände des 15. Jahrh. 09.

Mitteis, Ludw., ⚖, Dr. jur. et (h. c.) phil., o. UP., GehRat. Leipzig, Hillerstr. 9. (Laibach $17|_3$ 59.) V: Reichsrecht u. Volksrecht in den östl. Prov. d. röm. Kaiserreichs 91; D. Leipziger Papyrus-Urkunden 06; Röm. Privatrecht I 08; u. m. a. ( )

Mittermaier, Wolfgang, Strafrecht u. Prozeß, Dr. jur., o. UP. Gießen, Liebigstr. 36. (Heidelberg $29|_5$ 67.) V: Parteistellung der Staatsanwaltschaft 97; Militärstrafgerichtsordnung 99; Verbrech. u. Vergehen gegen d. Sittlichkeit 06; Unverbesserliche Verbrecher 08; Vorläufige Entlassg 08; Stellg d. Bürgers zur Strafprozeßreform 09; Studien zur Schuldlehre 09; Wie studiert man Rechtswissenschaft? 10.

Mitzschke, Frau Ellen, geb. Wintzer, Ue: EFI, /. Weimar, Bankstr. 2. (London $22|_2$ 57.) V: Sagenschatz d. Stadt Weimar (m. P. Mitzschke) 04.

Mitzschke, Paul, ♕, Kurzschrift, Ue: DEFGL, Dr. phil. Weimar, Bankstr. 2. (Naumburg a. S. $19|_8$ 53.) V: Notarius 73; Serapeum d. Stolz. Stenogr. 74; Marc. Tull. Tiro 75; Quaestiones Tironianae 75; Mus. der Stolz. Stenogr. 76, 2. A. 77; D. Froschmäusekrieg 76, 2. A. 92; Beitr. z. Gesch. d. Kurzschrift 76; Nachtr. z. Serapeum der Stolzeschen Stenogr. 76; Familie Mitzschke 77; Archiv f. Stenogr. 77/78; Naumburg. Inschrift. 77/81; Bibliotheken Naumburgs 80; Jaroslav Čermák u. sein Gemälde „D. Hussiten vor Naumburg" 83; Eine griech. Kurzschrift a. d. 4. Jahrh. v. Chr. 85; M. Luther, Naumburg u. d. Reform. 85; Des P. Jovius Chronik der Grafen von Orlamünde 86; Sigebotos Vita Paulinae 89; Junckers Beschreibg d. Rennsteigs 91, 2. A. 11; Stammtaf. d. Fam. Niese 93; Urkundenb. von Bürgel I 95; Stephan Roth 95; Wegweiser durch die histor. Archive Thüringens 00; Was bedeutet d. Name Tümpling? 04; Anfänge d. Naumburger Hussitensage 04; Sagenschatz der Stadt Weimar (mit E. Mitzschke) 04; D. Naumburger Hussitenlied 07; Mitt. aus d. Mitzschkeschen Familienverbande 08 ff.; Thüring. Archivpoesie 11; D. Große Hermannstein 11; Stenographisches aus Weimars klass. Zeit 13. Ue: Charilaos, Die Bibliothek des Herrn Dukas 92.

Möbis, Emil, ♆, /, Lehrer. Hamburg 22, Heitmannstr. 14 III. (Neuruppin $4|_3$ 69.) V: F. Möhring 93; Ged. 97.

Möbius, Frau Hermine, geb. Nadler, Jugdschr., Nov., ⚿, ✉. Bühlau bei Dresden, Ullersdorferstr. 46. (Dippoldiswalde $22|_9$ 50.) V: Märchen 90, 4. A. 94; 5 Erzählgn 91, 4. A. 06; Deutsche Göttersagen 91, 12. A. 05; Nibelungensage 92, 7. A. 07; Marianne, Erz. 95, 2. A. 07; Aus Stadt u. Land (m. Rosegger) 95, 3. A. 05; Deutsche Götter- u. Heldensagen 97, 7. A. 13; Wohltun bringt Segen 99, 2. A. 10; Peter Rosegger, Monogr. (m. Hugo Möbius) 03, 4. u. 5. T. 05; Licht- u. Schattenbilder aus dem Schulmeisterleben ver-

gang. Zeiten (Pf. Christoph Heinze) 09. H: H. Schaumbergers Werke mit Ill. u. Biogr. 05. ( )

Möbius, Hugo, Kunst, Familienforschung, emer. Schuldir. Bühlau bei Dresden, Ullersdorferstraße 46. (Helbigsdorf $^{2}/_{5}$ 46.) V: H. Schaumberger 83; Gedenkblätter aus Altenzelle I 97, II 05; Peter Rosegger (m. Hermine Möbius) 03, 4. u. 5. Tauf. 05; Aus d. Familienchronik 10.

Möbius, Martin, ✍, Dr. phil., Prof. Frankfurt a. M., Senckenberg. Institut. (Leipzig $^{7}/_{12}$ 59.) V: Beitr. z. Lehre von d. Fortpflanzung d. Gewächse 97; Botan.-mikroskop. Praktikum f. Anfänger 03 u. 09; M. J. Schleiden, zu s. 100. Geburtstage 04; Kryptogamen 08; Mikroskop. Praktikum f. system. Botanik 12. H: E. Warming, Handb. d. systemat. Botanik, 02 u. 11; J. J. Rousseaus Briefe üb. d. Anfangsgründe d. Botanik 03.

Möchel, Heinr., , Touristik, ObInsp. d. k. k. östr. Staatsbahnen i. R. Wien XVIII, Leitermayerg. 37. (Rochlitz $^{13}/_{1}$ 41.) V: Blätter u. Blüten 72; Neue Blätter u. Blüten 78; Führer auf der Bahn Pilsen-Eisenstein-Deggendorf u. in d. Böhmerwald, 2. A. 78; Erlebtes u. Erzähltes, Skn. 84; Rätselbuch 95; Neues Rätselbuch 07. ( )

Moderfohn, Herm. (Pf. H. Birkenfeld), Lit., ✍, Nov., , Dr. phil., Professor. Wolgast i. P. (Birkenfeld $^{20}/_{8}$ 58.) V: Realien in den Chansons de geste „Amis et Amiles" und „Jourdains de Blaivies" 86; Auf d. alten Scholle, Erz. 00; Mutter Ortlands Kinder, Erz. 03; Der Oger, R. 04.

Modlmayr, Hans, (k.), Alpinistik, neuere , Dr. phil., K. GP. Würzburg, Riemenschneiderstr. 3 II. (Giggenhausen b. Freising $^{24}/_{6}$ 57.) V: Artikel u. Zahlwort bei Cl. de Seyssel nebst s. Leben 86; Oberstdorf u. Umgebg 90, 10. A. 12; Bunte Bilder aus d. oberen Allgäu 04: Ein halbes Hundert zeitgenössischer Pariser Dramen 06.

Mogk, Eugen, Germanistik, bes. Nordisch, Dr. phil., Realgymn.-Konrektor u. a. o. UP. Leipzig, Grimmaische Str. 32. (Döbeln $^{19}/_{7}$ 54.) V: German. Mythologie 91, 2. A. 97; Gesch. d. norweg.-isländ. Lit., 2. A. 04; German. Mythologie (Slg. Göschen) 06; D. deutsch. Sitten u. Gebräuche 09. H: Altnord. Textbibliothek; Mitteilgn d. Ver. f. sächs. Volkskde. MitH: Altnord. Sagenbibliothek. ( )

Moeglich, Alfred, , ✍, , , Hrsg. d. „Rheinhess. Beobachter" (Mainz) u. d. „Communal. Corr.". Nieder-Ingelheim a. Rh. ($^{22}/_{2}$ 72.) V: Gedichte u. Skizzen 09; Mirjams Sohn, R. 09; Das Weib, d. starke Geschlecht 09. ( )

Mohaupt, Franz (Pf. Ernst Schelmerding), , Gesundheitslehre, Dir. d. Mädchenvolks- u. Bürgersch. Böhm.-Leipa, Parkstr. (Friedland $^{29}/_{8}$ 54.) V: Hygien. Episteln 89; Kleiner Gesundheitsspiegel 93, 2. A. 04; Allerlei Hobelspäne aus m. Werkstatt I 97, II 01; Lernbüchlein f. Geschichte 98, 2. A. 10; Anstandslehre 99, 4. A. 13; D. empfehlenswertesten Mädchenspiele 99, 2. A. 07; Z. Artung d. Gesangunterrichtes 05; Kleine Bürgerkunde 09, 2. A. 13; u. Kompositionen.

Mohl, Ottmar v., Dr. jur., WGR., Exz. u. Kmrhr. Kairo u. Schloß Arnshaugk, Kr Neustadt a. Orla. (Tübingen $^{17}/_{1}$ 46.) V: Wanderungen durch Spanien 78; Am japanischen Hofe 04. H: Correspondance de Fauriel et Mary Clarke 11.

Möhl, Friedrich Carl (Pf. Friedrich Karl), VJ & S., RP., , , , Dr. phil., Red. a. d. „Münch. Neuest. Nachr.". München, Ohmstr. 9. (ebda $^{10}/_{10}$ 75.) V: Kunst u. soziale Bewegg 01; Die Vorläufer d. heutigen Organisation d. Armenpflege 03; Testament des neuen Glaubens 03.

Möhlau, Rich., Farben, Dr. phil., ThSchP. a. D., GHofR. Dresden, Semperstr. 4. (Cöln a. Rh. $^{2}/_{9}$ 57.) V: Organ. Farbstoffe, welche in d. Textilindustrie Verwendg finden 90; Farbenchem. Praktikum (m. Bucherer) 08.

Möhler, Anton, Musikwissenschaft, Dr. phil. Steinhausen bei Schussenried, Württ. (Schwäbisch-Gmünd $^{2}/_{3}$ 66.) V: Griech.-röm. u. altchristl.-latein. Musik 98; Gesch. d. alten u. mittelalterl. Musik 00, 2. A. 07 II; Compend. d. kath. Kirchenmusik (m. Gauß) 08, 2. A. 10; Ästhetik d. kath. Kirchenmusik 10, 2. A. 11.

Mohr, Adrian (Pf. als Jugendschriftst. Joachim v. Roedern), , Buchhandel, Dr. jur., Hrsg. der „Jugendpost". Berlin-Lichterfelde, Bismarckstr. 12; Mai bis Sept.: Wörlitz in Anh. (Dessau $^{11}/_{4}$ 81.) V: Offenbarungseid in BGB. u. CPO. 05; Handbuch der Reichsgesetze 11; Franz Würdig, d. Gärtnerbursche v. Wörlitz 13; Von Prüfungsausschüssen u. Ausschußästhetik 13; u. Jugd-Erzn. H: Des Volkes Lieblingsbücher.

Mohr, Frl. Marie L., Roman, . München, Gentzstr. 2/3. (Amsterdam $^{20}/_{4}$ 50.) V: Nirvâna, R. 92; D. öffentl. Meinung, R. 94; Nachklang, G. 04; Zuchthaus, R. 06; u. m. Dramen.

Mohr, Martin, BP., Politik, Sozialpolitik, Dr. phil., Chefred. der „Münch. Neuest. Nachricht.". München, Trautenwolfstr. (Geistingen $^{25}/_{4}$ 67.) V: Finanzverwaltg der Grafschaft Luxemburg um 1300 92; Adel u. Politik in Bayern 04. ( )

Mohr, Paul, Wirtschafts, Ausw. u. Kolonialpolitik, Staatsw., Dr. jur. et phil., Syndikus d. Deutsch.-techn. Gesellsch., Hrsg. d. „Magazin f. Technik u. Industriepolitik". Berlin-Wilmersdorf, Branden-

burgische Str. 69. (Insterburg $^{12}/_{12}$ 71.) **V:** Üb. d. modernen Arbeitsvertrag u. s. Beschränkg durch d. soziale Gesetzgebg 96; Üb. d. Entwicklg d. Großbetriebs in der Getreidemüllerei Deutschl. 99; Marokko, eine polit.-wirtsch. Studie 02; Die deutsche Cementindustrie 03; Marokkos Handelsverträge 05; Algerien, Land- u. Siedlungspolitik 1830—1906 06; Beiträge z. Frage d. Bodenspekulation 07. **H:** Deutsche Monatsschr. f. Kolonialpol. u. Kolonisat. 02—09.

Möhring, Frau Elisabeth (E. Heydemann-Möhring, früher E. Heydemann), Roman, Nov., Essay, Kritik. Berlin-Friedenau, Ringstr. 7. (Prenzlau $^{12}/_{11}$ 69.) **V:** Finale, Nn. u. Skn. 97, 2. A. 01; Krisen, u. Nn. 99, 2. A. 01; D. Letzten 01; Und es erhob sich ein Sturm, N. 11. ()

Moißl, Konrad, ℞, Jugendschriften, Bürgerschuldir. u. Dir. d. Pr.-Lehrerinnenbildgsanst. Aussig i. Böhm., Kaiser Josef-Platz 9. (Schwaderbach $^{26}/_{11}$ 47.) **V:** Geschenk der Zwerge 84; Aus bewegter Zeit 86; Aufwärts 87; Der politische Bezirk Aussig 87; Ein offenes Wort über Methode 93; Zum deutsch. Sprachunterricht 00; Die deutsch-österr. Jugendlit.) m. F. Krautstengl) 00/01 II; V. Baum des Lebens 02; Jugendbücherei I, II, IV, V 03/04; Die Heimatkunde in d. Volksschule, 3. A. 05; Deutsch. Lesebuch f. Lehrkurse an Knaben- u. Mädchenbürgerschulen, Töchterschulen 07; Heimatkunde v. Böhmen 09.

Mojsisovics Edler von Mojsvár, Roderich, Musik, Dr. jur., artist. Dir. d. steiermärkischen Musikvereines. Graz-Waltendorf, Plüddemanng. 27 I. (Graz $^{10}/_{5}$ 77.) **V:** 7 Programmbücher d. Brünner Musikvereins 04/05; Führer durch Kienzls O. „Don Quixote" 05; Themat. Leitfaden z. Pfitzners O. „Die Rose vom Liebesgarten" 06; E. W. Degner, Einführung in s. Werke 09; Kleine Musikführer zu Liszts Bergsymphonie 11; Liszts Heldenklage 11; u. Kompos.

Moek, Ernst, Gartenbau, Red. d. „Berliner Portierztg.". Berlin N 31, Bernauerstr. 106. (Köslin $^{28}/_{5}$ 73.) **V:** Verzeichnis der f. d. Gartenbau in Betracht kommenden Zeitungen 06. ()

Moldenhauer, Paul, Versicherungsw., Dr. jur., Prof. a. d. HandelsHSch., Hrsg. d. „Vierteljahres-Rundschau üb. das Versicherungswesen". Cöln, Ubierring 44. (ebda $^{2}/_{12}$ 76.) **V:** D. Aufsicht üb. d. privaten Versicherungsunternehmgn 03; D. industriellen u. landwirtschaftl. Haftpflichtversicherungsverbände 07; D. Versichergswesen 11 u. 12; Intern. Fortschritte der Sozialversicherg 12. ()

Moldenhauer, Paul, ♚, Dr. phil., Prof., GymnOberlehr. Plön. ($^{25}/_{3}$ 70.) ()

Molenaar, Heinr., Dr. phil., K. Gymn.-Prof., Begr. d. „deutsch-franz. Liga", des „Welthilfsbundes" u. d. Internat. Impfgegnerbundes, Hrsg. d. Vierteljahrsschr. „Bayreuther Flugblätter". Bayreuth. (Zweibrücken $^{16}/_{6}$ 70.) **H:** D. Religion der Menschheit, Monatsschr. 01—03; Positive Weltanschauung, Vierteljahrsschr. 04/05; Mitteilgn der deutsch-franz. Liga; Positive Weltanschaug, Jahrbuch 06; Menschheitsziele, Monatsschr. 08—09; Antivaccinator, Internat. Impfgegnerjahrbuch 11/12. **V:** Weltsprache „Universal" 06; Universal-Grammatik, Universal-Korrespondenz 07; Wörterb. d. Universalsprache 09; Humanitat, Universal-Zeitschrift 09; Impftod, Bibliogr. 12; Impfschutz u. Impfgefahren 12.

Molitor, P. Raphael, (k.), Musik♚, päpstl. Konsultor, Abt der Benediktiner-Abtei St. Josef b. Coesfeld i. Westf. (Sigmaringen $^{2}/_{2}$ 73.) **V:** Die Nach-Tridentinische Choralreform zu Rom 01/02 II; Reform-Choral 01; E. werte Gesch. 03; Josef Rheinberger u. s. Kompositionen f. Orgel 03; Der gregorian. Choral als Kunst u. Liturgie 04; Deutsche Choral-Wiegendrucke 04; Unsere Lage 04; Religiosi iuris capita selecta 09.

Moll, Alb., Psychologie, ♂, Dr. med., Arzt. Berlin W, Kurfürstendamm 45. (Lissa $^{4}/_{5}$ 62.) **V:** Experiment. Untersuchgn üb. Gelenke bei Immobilisation 85; Hypnotismus 89, 4. A. 07; Konträre Sexualempfindung 91, 4. A. 14; Rapport in d. Hypnose 92; Untersuchungen üb. d. Libido Sexualis 97 f.; Das nervöse Weib, 2. A. 98; Ärztliche Ethik 02; Gesundbeten, Medizin u. Okkultismus 02; Der Einfluß d. großstädtischen Lebens u. des Verkehrs auf das Nervensystem 02; Das Sexualleben d. Kindes 09; Berühmte Homosexuelle 10; Handbuch d. Sexualwissenschaften 12.

Möllenberg, Walter, ♚, Dr. phil., Kgl. Archivar. Magdeburg, Augustastr. 15. (Warsleben $^{1}/_{6}$ 79.) **V:** D. Eroberung des Weltmarkts durch d. mansfeld. Kupfer 11.*

Mollenhauer, Karl, Erz., ♚, Lit., G. Prof. Blankenburg a. Harz, Justitutsstr. 5. (Bockenem $^{3}/_{10}$ 60.) **V:** Justus Mösers Anteil an der Wiederbelebg d. deutsch. Geistes 96; Der Wille zum Leben 01; Aug. Wilh. Rehberg, ein hannoverscher Staatsmann im Zeitalter der Restauration I 04, II 05; D. Stadttheater, Kom. 06.

Möller, Alfred, ASV., ♂, Kritik, ☉, Psychol., Essay, Dr. phil., Feuill.-Red. d. „Tagespost". Graz, Steiermark, Albertstr. 4. (Cilli $^{22}/_{1}$ 77.) **V:** Die Tragödie d. Liebe 01; Künstler u. Publikum, Essays 01; D. Naturgefühl in d. Plastik des Niccolo Pisano 06; D. bedeutendsten Kunstwerke bildweise erläutert 06/07 II.

Möller, Boy Peter, /, Rektor a. D. Hamburg 24, Güntherstr. 1 II. (Keitum 15/9 43.) **V:** Meerumrauscht 79; Übgsbuch f. den Unterr. i. d. deutsch. Gramm. 88, 42. A. 13; Stoffe zu Diktierübgn 89, 12. A. 12; Söl'ring Leesbok (Lesebuch in Sylter Mundart) 09; Söl'ring Leedji-Bok (Liederbuch in Sylter Mundart) 11.

Moeller, Erich O., Orientschr., Chefred. der „Ägypt. Nachrichten". Kairo, Chareh Borsah 7. (Plauen i. V. 21/8 85.) **V:** Nadireh, türk. Nn. 13. *

Moeller, Ernst v., Rechts♛, Dr. jur., Prof., UDoz. Berlin W 50, Nachodstr. 3. (ebda 9/5 76.) **V:** D. Wergeld des Täters u. des Verletzten 98; D. Rechtssitte d. Stabbrechens 00; D. Rechtsgesch. d. Insel Helgoland 04; D. Trennq d. deutsch. u. röm. Rechtsgesch. 05; D. Elendenbrüderschaften 06; Andreas Alciat 07; Aymar du Rivail 07; Vom Rechte, das mit uns geboren ist 10; Julius Clarus 11. ()

Möller, Hermann, vergl. Sprachwiss., Germanistik, Ψ, Dr. phil., o. UP. Kopenhagen, Frederiksberg, Mathildevei 2. **V:** Palatalreihe der indogerman. Grundspr. im Germ. 75; Altengl. Volksepos 83; Ahd. Allitterationspoes. 88; Doberaner Anthyrlied 95; Ein hochd. u. zwei niederd. Lieder von 1563—5 02; Semitisch u. Indogerm. I 07; Indoeurop.-semit. Glossar 09; Vergleich. indogerm.-semit. Wörterbuch 11.

Möller, Karl, ℝ, /, ♌, Kritik, städt. Turninspekt., MitHrsg. von „Körper und Geist". Altona, Bülowstraße 6. (ebda 26/10 68.) **V:** Der Vorturner 96, 4. A. 11; D. Keulenschwingen 99, 3. A. 09; D. Kultur in den Turnvereinen 04, 2. A. 09; Schönheit u. Gymnastik 07; Zehnminuten-Turnen (Atmung u. Haltg) 11, 3. A. 12. **H:** Deutsches Ringen nach Kraft u. Schönheit, Anthol.: I. (Von Schiller bis Lange) 07, II. (Von Wagner bis Nietzsche) 09; Knudsen, Übungslehre (aus d. Dän.) 13.

Möller, Marx, Lit.♛, ♁, Dr. phil. Berlin-Wilmersdorf, Mainzerstr. 16 a. (Hamburg 15/3 68.) **V:** Studien zum Dom Karlos 98; Totentanz, Einakt. 98; Johannisnacht 99; Dornröschen 99; Jubilate 00; Frau Anne 01; Sakuntala 02; Fritz Reuter, Monogr. 05; Schnurrkater, Kinderb. 10; Im lachenden Land, R. 12; Eulenspiegel, Kinderb. 12. **Ue:** Kipplings Balladen aus dem Biwak 12. **H:** Blomen ut Nunmariek Schulten ehren Goren, G. 06; Nachlaß Julius Stindes 06. ()

Möller, Max, DB., ♁. Leipzig, Elsterstr. 13. (Erfurt 1/9 44.) **V:** Mei Begasus, humor. Vortragsdichtgn; Lachpillen, dsgl.; Der Hochstapler, Optte; Talmigräfin, Optte; Hotel Eva, Optte; Nordlichtzauber, Optte; Der Eisenbahner, kult.-hist. Werk II; Kurzschluß, Schw.; Im Dalles, Schw.; u. d. WeihnM: Blondelschen, Tausendhändchen, Jung Habenichts, Schön Edelrot, Sonnenguckchen, Meister Pinkepank, Heideli-Deideli.

Moeller van den Bruck, ♛, ⁂, ♌. Berlin-Lichterfelde, Unter den Eichen 127. (Solingen 23/4 76.) **V:** Die mod. Lit. in Gruppen u. Einzeldarstellgn 00/03; D. Variété, e. Kulturdramaturg. 01; D. Deutschen: I. Verirrte Deutsche 04, II. D. Führenden 05, III. D. Verschwärmten 06, IV. Die Entscheidenden 07, V. Die Gestaltenden 07, VI. Goethe 07, VII. Die Scheiternden 10, VIII. D. Lachenden 10; D. Zeitgenossen 05; D. italien. Schönheit 13. **H:** Poe, Werke 00/03; Thomas de Quincey, Bekenntnisse eines Opiumessers 01; Daniel De Foe, Moll Flanders 03; Dostojewski, Werke 05—13.

Mollier, Siegfr., ☙, Dr. med., o. UP. München, Vilshofenerstr. 10/0. (Triest 19/7 66.) **V:** Fachschriften. ()

Mollwo, Carl, ⊞, Dr., Prof., PrivDoz. a. d. THSch. Berlin NW 7, Dorotheenstr. 4 II. (Lübeck 21/3 70.) **V:** D. ältesten Lübecker Zollrollen 94; D. Handlungsbuch v. Herm. u. Joh. Wittenborg 01; D. rote Buch d. Stadt Ulm 05; Ulm u. die Reichenau 05; D. Lübecker Warrantordng v. 1900 06; D. Gründung der Danziger Privat-Aktienbank u. ihr Zettelbankprivileg 07; D. wirtschaftl. Entwickelg der Industrie im Osten u. ihre Einwirkg a. d. Bevölkerungsproblem 10; Einige Grundfragen der heutigen deutsch. Politik u. Wirtschaftspolitik 12.

Molo, Hans Reichsritter von (Ps. Hans Hart), ♁, Rom., Dr. phil. Wien XIX, Gebhardtg. 1. **V:** Was zur Sonne will, R. 07, 2. A.; D. heilige Feuer, HochschR. 09, 5. T.; Vom trotzigen Sterben, Nn. 90, 2. T.; Liebesmusik, R. 10, 7. T.; Kupidos Bote, Erz. 12, 7. T.; D. Haus der Titanen, R. 13, 5. T.; Wunderkinder, R. 14.

Molo, Walter v., CP., SDS. Wien-Grinzing, Langackerg. 7 a. (Sternberg, Mähr. 14/6 80.) **V:** Als ich d. bunte Mütze trug 04; Wie sie d. Leben zwangen, R. 06, 5. A. 13; Hochzeitsjunker, R. 08, 11. A. 13; Die Lebenswende 08, 4. A. 12; D. unerbittliche Liebe, R. 09, 3. A. 10; D. törichte Welt, R. 10, 3. A. 11; D. gezähmte Eros, R. 11, 2. A. 11; Totes Sein, R. 11, 10. A. 12; Das gelebte Leben, Dr. 11; Wir Weibgesellen, R. 11, 2. A. 11; Ums Menschentum, Schiller-R. I 12, 10. A. 12; D. Mutter, Dr. 13; Im Titanenkampf, Schiller-R. II 1.—10. A. 13; Der Infant der Menschheit, Dr. 13; Den Sternen zu, Schiller-R. III 14.

Moltau, Hans, s. Rudelsberger, Hans.

Moltke, Siegfried, Nov., ♆, ♁, /, ♛, Biblioth. d. Handelskamm. Leipzig,

Petzscherstr. 11. (ebda $^{9}|_{7}$ 69.) V: Ged. 95; Katal. d. Bibl. d. Handelskammer z. Leipzig III 95, IV 98, V 02, VI 06, VII 10; Aus meiner Skizzenmappe, Erz. 97; D. Leipziger Kramer-Innung i. 15. u. 16. Jahrh., histor. Abh. 01; Der hl. Karl, Sch. 03; Urkunden zur Entstehungsgesch. d. erst. Leipziger Großhandelsvertretung 04; D. erste Leipziger Handlgsgehilfenverein 04; Die Familie Habersang, Genealogie 05; Leipzigs Handelskorporationen 07: Versuch d. Gründg sächs. Handelskammern im 19. Jahrh. 07; Handlungsgehilfen in alter Zeit 10; Zwei Kapitel aus Leipzigs Handels- u. Verkehrsgeschichte 12: D. Bank des Quints 12; Ein Eisenbahnprojekt Leipzig-Magdeburg 12; Oktobernacht am Völkerschlachtdenkmal, E. 12. H: Schauberg, Ich grüße dich! 95; Weber, Handwörterb. d. deutschen Sprache, 25. A. 08. ()

Mombert, Alfred, ♆, ⊙, Dr. Heidelberg. (Karlsruhe i. B. $^{6}|_{2}$ 72.) V: Tag u. Nacht 94, 2. A. 02; Der Glühende 96, 2. A. 02; Die Schöpfung 97, 2. A. 02; Der Denker 01; Die Blüte des Chaos 05; Der Sonne-Geist 05; Aeon der Weltsuchte 07; D. himmlische Zecher 09; Aeon zwischen d. Frauen 10; Aeon vor Syrakus 11.

Mommert, Carl, ⊕, ♚, Dr. theol., Missionarius Apostolicus u. Kanonikus am Latein. Patriarchat. Jerusalem. (Krehlau $^{7}|_{8}$ 40.) V: D. hl. Grabeskirche zu Jerusalem in ihr. urspr. Zustande 98; Die Dormitio u. d. deutsche Grundstück auf d. tradition. Zion 99; Golgatha u. d. hl. Grab zu Jerusalem 00; Topogr. d. alten Jerusalem I 02, II 03, III 05, IV 07; Aenon u. Bethania, d. Taufstätten d. Täufers 03; D. Prätorium d. Pilatus 03; Aus d. Leben e. Dorfpfarrers 04; Menschenopfer b. d. alten Hebräern 05; D. Ritualmord b. d. Talmudjuden 05; Widerlegung der Widersprüche frommer Juden u. Christen gegen die Blutbeschuldigg d. Juden 06; Der Teich Bethesda u. Das Jerusalem d. Pilgers v. Bordeaux 07; Siloah: Brunnen, Teich, Kanal 08; Chronolog. d. Lebens Jesu 09; Saint Etienne et ses sanctuaires à Jérusalem 12; Le mont des Oliviers et ses anciens souvenirs chrétiens 14.

Momsen, Heinr., geschichtl. u. volkstüml. Skizzen, Lehrer a. D. Marne, Schl.-Holst. (Tönning $^{4}|_{5}$ 42.) V: Bilder a. Eiderstedt u. den angrenz. Gegenden 90.

Momus, s. Köhrer, Erich

Monbart, Frl. Helene v., jetzt: Keßler, Frau Helene.

Moncke, Frau Klara, geb. Jenisch (Pf. Clarissa Ilmenhorst), ✓. Redaktrice. Charlottenburg, Leibnizstr. 19. ($^{27}|_{2}$ 53.)

Mönckeberg, Carl, ⊙, Rat a. D., Red. an d. „Neuen Hamburger Ztg.". Hamburg, Heilwigstr. 34. (ebda $^{11}|_{10}$ 73.) V: Illusionen, Dr. 95; Riesenspielzeug, Dr. 97; Hamburgischer Lorbeerkranz, Dr. 01; Vielliebchen, Schw. (m. André Jolles u. d. Kollektiv-Pf.: Karl Andres) 06; Alkestis. Dr. (desgl.) 07. ()

Mondt, Eugen, ♆, Red. a. d. „Krit. Tribüne". Pasing b. München, Langwiederstr. 7. (Trier $^{17}|_{12}$ 88.) V: Kathrin, Dramolett 09; Paul Scheerbart 12; Die beiden Dichter Poller u. Phillipp 13.

Mongré, Paul, s. Hausdorff, Felix.

Mönkemöller, Otto, Psychiatrie, Dr. med., ObArzt a. d. Heil- u. Pflegeanstalt. Hildesheim, Hagentorwall 15. (Bonn $^{5}|_{5}$ 67.) V: Gesch. d. Psychiatrie in Hannover 01; Verbrechen u. Geisteskrankheit im Kindesalter 03; Geisteskrankheit und Narren u. Toren in Satire, Humor und Sprüchwort 06, 2. A. 12; Korrektionsanstalt u. Landarmenhaus 08; Psychopathologie d. Pubertät 13.

Monsterberg-Münckenau, Frl. Elinor (Elimar) v., ♆, Kritik, ✓. Berlin W 2, Kaiserallee 159. (Breslau $^{23}|_{7}$ 77.) V: Gedichte 02; Fragezeichen d. Lebens 13.

Montanus, s. Kronenberg, Mor.

Montanus, s. Lemberger, Ernst.

Montanus, s. Rolfs, Wilh.

Montanus, s. Vorberg, Gaston.

Montanus, Juvenalis, s. Kehrein, Val.

Montanus, Philolithus, s. Heydenreich, E. K. H.

Montecampo, s. Bergfeld, Max.

Monteton, Otto v., s. Digeon.

Montigny, Frau Adelheid verw. de, geb. Borchers (Pf. El Neccar), ASV., Romane, Nov., Skizzen, Humoresken. Brüssel, Oratorienberg 28. (Hannover.) V: Seine Mutter, R.; Ein belauschtes Gespräch, R.; Unter anderem Namen, R.; Ungeschminkt, Nn. aus dem Familienleben der fahrenden Künstler 04; Die Frau seines Vaters, R. 06; Ungültig, R. u. Dr. 08; Sein eigener Verräter, R. 11; Eigenmächtig geschieden, R. 12.

Montzheimer, Frl. Elsbeth (Pf. Erika Hellingen), ASV., Nov., Märchen. Bad Oeynhausen i. W. (Berlin $^{5}|_{4}$ 58.) V: Tropfen aus dem Märchenborn 03.

Moor, Helmuth ten, s. Ortmann, Helmuth.

Moos, Paul, Ästhetik. Ulm a. D., Frauenstr. 7. (Buchau $^{22}|_{3}$ 63.) V: Mod. Musikästhetik in Deutschland 02; Richard Wagner als Ästhetiker 06; D. psycholog. Ästhetik in Deutschland 13. ()

Mora, Otto, s. Mysing, Oscar.

Moralist, s. Goldschmidt, Victor.

Morasch, Eduard, PA., VJ & S., Feuill.-Red. u. Schausp.-Kritiker am „Schwäb. Merkur". Stuttgart, Neckarstr. 23. (Nürnberg $^{24}|_{3}$ 70.)

Moravec, Frau Maria, geb. Stepanek, Frauenbewegg, Vorträge, Nov., **Uc** ins Tsch. Prag-Smichow, Václavka 19. (Radbor $^{4}{}_{10}$ 73.)

Morawitz, Karl Ritt. v., Präs. d. Anglo-österr. Bank. Wien I, Strauchg. 1. **V**: Die Türkei 03; Aus Arbeitstagen u. Mußestunden 07, u. F. 11.

Morburger, Carl, s. Schoßberger, Josef.

Morcelly, Delphine, s. Schachne, Clara.

Mordaunt, Helene, s. Deubner, Hel.

Moreck, Curt, VB., Nov., Roman, Krit. München-Prinzludwigshöhe, Josefinenstr. 10. (Cöln $^{10}{}_{10}$ 88.) **V**: Die Puderquaste d. Venus v. Medici, Nn. 10, 2. A. 10; Jokaste die Mutter, R. 12.

Morecki, Lothar (Pf. Armor, Moriz Lotharski), literarhist. Kritik, /, Dr. jur. Prag, Karolinenthal, Žižkastraße 391. (ebda $^{21}{}_{9}$ 80.)

Moreno, Filipp, s. Meister, Friedr.

Morf, Heinrich, roman. Ψ, Dr. phil., Dr. ès lettres, o. UP. Berlin-Halensee, Kurfürstendamm 100. (Münchenbuchsee, Bern $^{23}{}_{10}$ 54.) **V**: Die Wortstellung im altfranzösischen Rolandslied 78; El Poema de José nach der HS. der Madrider Nationalbibliothek 83; Aus d. Gesch. d. franz. Dramas 86; Zeittafeln z. Vorlesgn üb. Molière 86; Die sprachl. Einheitsbestrebungen in der rätischen Schweiz 87; D. Studium d. roman. Philologie 90; Gesch. d. neuern franz. Literatur, I: Renaissance 98; Deutsche u. Romanen in der Schweiz 01; Aus Dichtung u. Sprache der Romanen 03/11 II; D. roman. Literaturen 08; Zur sprachl. Gliederg Frankreichs 11. ()

Morgan, Frau Annitta (Pf. di Ronchiera), /, weidmänn. Inh., Gattin des Folgend. Wien IX, Sechsschimmelg. 15. **V**: Eine Jägerin für d. Jägerinnen 03. ()

Morgan, Camillo, ASV., DOSchG., Roman, O, /, Ψ, Krit., **Uc**: GLF, Hrsg. u. Chefred. d. Jagdherren-Ztg. „Fürs Jagdschloß". Wien IX, Sechsschimmelgasse 15. (ebda $^{28}{}_{10}$ 60.) **V**: Kleine Blumen, kleine Blätter, G. 76; Feuillet. u. Novelletten 85; Waldveilchen, Sch. 85; 30 Tage in Kleinasien 86; König Camille, O. 86; Prinz Ludwig, R. 87; Belolawsky, hist. R. 88; Machlosyne, ep. Dichtg 88; Kreuz u. quer durch Bulgarien 89; Nassreddin-Schah u. d. mod. Persien 89; Totis u. s. Theater 89; Glücksgodl, P. 91; Aus Jonien, Skn. u. Stud. 93; Lubuin u. Nekul, d. jüd. Kammergrafen, hist. R. 94; Erzherz. Albrecht 95; Fürst Ferd. od. Bulgarien n. d. Tode Stambuloffs 95; Erzherz. Ladislaus 95; Heldengestalt d. Erzhauses Österr. 96; La Germandrée, R. 96; Meine Kriegsberichterstatterfahrt nach Kreta 97; Revue d. griech.-türk. Krieges 97; J. Redaktionsbureau 97; Skizzen a. d. Böhmerwalde 97; Eisentafelgräber v. Stuben, R. 97; Sumpf v. Wien, R. 97; Armenische Frage, hist. Sk. 98; Jäger-Gesch. 99; Künstlergesch. 00; Über den Fischotter u. seine Jagd u. Fangarten 01; Aus d. Reiche Dianas 02 Unsr. Thronfolgers u. unserer Erzprinzen Weidwerk 03; Unser Kaiser als Jäger 04; Der Schakal Dalmatiens 05; Unsere Wildtauben 06: Die Jagd im Fürstentum Lippe 06; D. jagdbaren Tiere Mitteleuropas 06; Propst Weidfroh, hist. R. 07; Was die Wildbahn erzählt, Nn. 07; Aus gejaidfrohen Tagen, G. 07; In den Wildnissen Afrikas 08; D. Insel Arbe, ihre Jagd u. ihr Wild 09; Weidwerk an unserer Adria, Skn. 10; Die Hohe Tatra u. ihre Jagdfauna 10; D. Hund u. seine Rassen 10; Chanteclair im Walde, Dramolett 10; D. kurzhaarige deutsche Vorstehhund 11. ()

Morgen, Karl von, s. Jockisch.

Morgenroth, Walter, Red. Pößneck, Unter der Altenburg 19. (ebda $^{28}{}_{1}$ 85.)

Morgenroth, Willi, ✉, Statistik, Dr. phil., Doz. an d. HandelsHSch. u. Dir. d. Statist. Amtes der Stadt München. (Winnenhof b. Fulda $^{27}{}_{1}$ 77.) **V**: D. Wirtschaftsgebiet d. Rhein.-westfäl. Großindustrie 03; D. Exportpolitik d. Kartelle 07; D. Arbeitslosenzählg in München u. seiner Umgebg $^{11}{}_{2}$ 12. H: Führer durch d. Archiv f. Volkswirtschaft u. Handelstechnik an d. Handels-Hochschule zu Cöln 11; Veröffentlichgn d. Statist. Amtes d. Stadt München.

Morgenstern, Christian, ✠, ✉, ⁂, Kunst✍, ♆. Berlin W, Derfflingerstr. 16. (München $^{6}{}_{5}$ 71.) **V**: In Phantas Schloß, Dichtgn 95, u. A. 97; Horatius travestitus, e. Studentenscherz 97 II; Auf vielen Wegen, G. 97; Ich u. d. Welt, G. 98; E. Sommer, G. 99; Und aber ründet sich e. Kranz, G. 02; Galgenlieder 05, 6. A. 10; Melancholie, n. G. 06; Einkehr, u. G. 10; Palmström 10. **Uc**: Strindberg, Inferno 97; Ibsen: D. Fest auf Solhaug 98; Komödie d. Liebe 99; Wenn wir Toten erwachen 99; Brand 01; Peer Gynt 01; Ged. 02; Catilina 02; Hamsun: Abendröte 04; Spiel d. Lebens 10; Björnson, Gedichte 07. ()

Morgenstern, Ernst, /, neuere Philol., **Uc**: FE, Gründer des Mezzofantibundes, Red. d. „Weltwarte". Wiesbaden, Bierstadter Höhe 24. (Leipzig $^{21}{}_{3}$ 58.)

Morgenstern, Gustav, Dr. phil., Feuill.-Red. d. „Leipz. Volksztg." Leipzig, Liviastr. 7. (Pausa $^{4}{}_{10}$ 67.) **V**: Leipziger Theaternot 10.

Morin, George, (altk.), ♆, O, /, Hof-R. München-Haidhausen, Steinstr. 65 III. (Freising $^{1}{}_{10}$ 31.) **V**: Stern und Rose, Erz. 63; 1864, Festsp. 64; Fee Mor-

gane, Soloscherz 71; König, Dichter u. Maler 74; Passau 78; Aus ruhmvollen Tagen 82, 2. A. 84; Ludwig II. 86: Münchn. Dichtergrüße an die deutsch. Turner 89; Ges. Ged. 92; Regentropfen, G. 93; München u. die Königsschlösser, 23. A. 98; Erz. e. Wandervögeleins 96; Ein neuer Liederfrühling, G. 01.

Moriton, Arthur, ASV., ⊙. Cassel, Hinzpeterstr. 8. (Wetzlar $16|_6$ 78.) **V:** Die Rose vom Rathaus, Schw. 09; Das Preisausschreiben, Lsp. 09; D. Herr Marquis, Komödie 09; D. Strohwitwerheim, Schw. 10; E. Geniestreich, Groteske 11.

Moriton, Frau Bath, geb. v. Mellenthin (B. Moriton-v. Mellenthin), ⊙. Cassel, Hinzpeterstr. 8 p. (Saargemünd $27|_9$ 74.) **V:** Kismet, R. 05, 2. A. 12; Bath, R. 06/07 II, 2. A. 12; Aschermittwoch, Einakter 08; Araspas, Tr. 09; Barbara Blomberg, Tr. 09: Die vom Wendhof, Sch. 10; Mater dolorosa, Tr. 13.

? **Moritz**, Richard (Pf. Gustaf Hildebrant), ASV., ⊙, Dramaturg d. Stadttheaters. Elberfeld, Distelbeckerstr. 39. (Schmallenberg, Kr. Arnsberg $3|_1$ 86.) **V:** Dido, Tr. 09; Die Merowinger, Sch. 10; Vater u. Sohn, Sch. 11. **Bearb:** W. Walloth, Rosamunde, Tr. 11.

Moriz-Eichborn, Kurt Karl Friedr., jetzt: Eichborn, K. K. F. v.

Morneweg, Karl, ♛, bes. Kult. ♛ des Mittelrheins, ArchivR., Vorstand des Erbacher Archivs u. d. Hofbibliothek, Bezirks-Urkundenpfleger. Erbach (Odenwald), Hessen. (Gr.-Bieberau $7|_6$ 56.) **V:** Joh. v. Dalberg, ein deutscher Humanist und Bischof 87; Geschichte des Odenwalds (in Volk, D. Odenwald) 00; Stammtafel d. mediat. Hauses Erbach 08; Zur Gesch. d. Stadt Erbach 10; Kurzer Führer durch Erbach u. U. 11.

Morold, Max, s. Millenkovich, Max v.

Morré, Harold, s. Rosenthal, Richard.

Morren, Theophil, s. Hofmannsthal Hugo von.

Morris, Max, Lit., ♆, Dr. med., Arzt. Berlin NW 87, Tile Wardenberg-Str. 28. (ebda $18|_{10}$ 59.) **V:** Goethe-Studien 97, 2. A. 02 II; v. Kleists Reise n. Würzburg 99; D. Mentawai-Spr. 00; Goethes u. Herders Anteil a. den Frankfurter Gelehrten Anzeigen 09, 2. A. 12. **H:** Brentano, Romanzen v. Rosenkranz 03, Goethe, Egmont 03; Brentano, Ausgew. Wke. 04; Goethe, Jub.-Ausg., Naturwissenschaftl. Schriften 05/07; Goethe, Weimar. Ausg. II 13, IV 33, 35, 42 04/07; Goethe, Hermann u. Dorothea 05; Arnim, Ausgew. Werke 06; Goethes Schweizer Reise 1775 (m. K. Koetschau) 07; D. junge Goethe 09/11 VI.

Morsbach, Lorenz, engl. Spr. u. Lit., Dr. phil., o. UP., GRegR. Göttingen, Hoher Weg 10. (Bonn $6|_1$ 50.) **V:** Urspr. d. neuengl. Schriftspr. 88; Mittelengl. Gramm. 96; Anmerk. z. Fr. Th. Vischer, Shakesp.-Vortr. 99 ff. IV; Gramm. u. psychолog. Geschlecht im Engl. 13. **H:** „Stud. z. engl. Philologie" s. 97. **MitH:** Old and Middle English Texts 00.

Moersberger, Frau Felicitas Rose, geb. Schlieben (Pf. Felicitas Rose), Roman. Bremen, Schwachhauser Chaussee 255. **V:** Kerlchen, lustige Gesch. 00, 2. A. u. d. T.: Allerhand Frohes! 07; Provinzmädel 02—04 X; Heideschulmeister Uwe Karsten, R. 09; Drohnen, Erz. 12; Pastor Verden, Heide-R. 13, 5. A. (*)

Morsch, Frl. Anna, Musik♛, Red. der „Musikpädag. Blätter". Berlin W 62, Lutherstr. 5 II. **V:** D. ital. Kirchengesang bis Palestrina 87; Deutschlands Tonkünstlerinnen 93.

Morsch, Hans, klass. u. deutsche Lit., Dr. phil., Prof. Berlin SW 61, Belleallianceстr. 103. (Frankfurt a. O. $25|_5$ 55.) **V:** De Graecis auctoribus in Georgicis a Vergilio expressis 78; Goethe u. die griech. Bühnendichter 88; De Varrone Reatino auctore in Georgicis a Vergilio expr. 97; Das höh. Lehramt in Deutschland u. Österr. 05/07, 2. A. 10/13. **H:** Goethes Iphigenie auf Tauris 06.

Mosapp, Herm., †, Dr. phil., SchulR., Red. d. „Immergrün" u. d. „Neuen Blätter aus Süddeutschland für Erziehung u. Unterricht". Stuttgart, Moltkestr. 18. (Mainhardt $17|_4$ 63.) **V:** Die Stiftskirche in Stuttgart 87; Herz. Christ. v. Württ. 89; Lutherstätten 89; J. Andreä 90; K. Gerok 00; D. württ. Religionsreversalien 94; Leitfad. f. d. ev. Relig.-Unterr. in d. all. Fortbildungsch. in Württ. 95; Charlotte v. Schiller 96, 3. A. 05; Wilh. Hauff 03; Luther als deutsch. Volksmann 03; Herr bleib bei uns (tägl. Abendandachtbuch) 03; Friedr. Schiller 05; Luther u. Schiller 05; Reformationsgeschichte von Stuttgart 11; Die Temperamente 13; Kl. Staatskunde f. Schüler (mit Saupe), Ausg. f. Württ. 13. **H:** Bibl. Gesch. von Freihofer, 6. A. 07.

Moschlin, Felix, Roman. Lekfand, Schweden. (Basel 31_7 82.) **V:** D. Königschmieds, 1. u. 2. A. 09; Hermann Hitz 10, 2. A. 12; D. Amerika-Johann, 1. u. 2. A. 12.

Mose, Frl. Josepha (Pf. Jassy Torrund), SDS., Nov. Scheinfeld, Mittelfranken, Lindenhof. (Preetz i. Holst. $20|_9$ 60.) **V:** Was d. Leben bringt 95; Christrosen u. a. Nov. 97; Erkämpftes Glück 97; Sonjas Rache 98; Wenns dunkel wird 01; Weiße Narzissen 04; Ein dunkler Punkt 05; Spätsommer u. a. Nov. 06; Sein Herzenskind 07; D. Gipskatze u. a. Gesch. 09; E. Kuß aus Versehen u. a. Nov. 10; D. Krone d. Kö-

nigin u. a. Nov. 10; Wenn Landsleute sich begegnen u. a. Nov. 12; Zöllner u. Sünder u. a. Nov. 12; Mit Gott u. gutem Wind u. a. Nov. 12.

Mosen, S., s. Oppenheim, Adolf.

Moser, Andreas, Musik♛, Prof. a. d. Kgl. Hochschule f. Musik. Berlin W 62, Lutherstr. 28. (Semlin $^{29}_{11}$ 59.) **V:** Joseph Joachim, Lebensbild 99, 2. A. 08 f. II. **H:** Briefwechsel zwischen Joh. Brahms u. Jos. Joachim 08 II. **MitH:** Briefe von u. an Jos. Joachim 11 ff. III.

Moser, Ernst, ♆, ⊙, Humor, Ep., Rom. Königsberg i. Pr., Postfach. (ebda $^{9}/_{1}$ 63.) **V:** Königsberger Theatergeschichte 02; Aus einer kleinen Garnison, Schw. 03; Vergangenheit, R. 04; Der Geburtstag des sozialdemokr. Zukunftsstaates, Hum. 05; Schatten, Krim.-R. 06; Charakterspiegel 07; Auf wankendem Grunde, Sch. 07; D. Glückspilz, Schw. 07; Wetterwolken, Dr. 07; E. verrückte Idee (D. Liebesbazillus), Schw. 07; Meerfahrt, Dr. 07; Gewitterwolken, R. 10; E. geheimnisvolle Tat, R. 10; Vergeltung, R. 10; Der erste Kuß, R. 10; Ein Freundschaftsdienst, humorist. R. 11; Diplomatenkunst, desgl. 11; Neue Saat, desgl. 12. ()

Moser, Felix H., popul. Wissensch., prakt. Leben, ♆, ⁄, Hrsg. d. 6 Korresp. „Konzentrierte Neuigkeiten". Naunhof i. S. (Leipzig $^{3}/_{10}$ 63.) **V:** Buch d. Liebhaberkünste 98; 170 Liebhaberkünste u. Dilettanten-Arbeiten 98, 2. A. 02; Buch d. Jugendspiele u. Beschäftiggn 99; Weihnachtsarbeiten 99; Allerlei Erwerb u. Nebenverdienst 01; Unterhaltungen im Familienkreis 04. **Red:** Grethleins Prakt. Hausbibliothek. ()

Moser, Hans, VB., **Ue:** R, Red. a. d. „Leipzer Neuesten Nachr.". Brandis. (Leipzig $^{18}_{10}$ 57.) **V:** Deutsche Stenogr. 85; Span. Malerei 85; Engl. Malerei 86; Gesch. d. Weltsprache 88; Volapük u. deutsche Professoren 88; Prakt.-theoret. Grammatik d. russ. Sprache 88; Allgem. Gesch. d. Stenogr. I 91; D. Entstehg d. rumän. Präpositionen 03. ()

Moser, Hans (Pf. Hans Waldmoser), (k.), ⁄, Nov. u. Erz., bes. Bauern- u. Arbeiterleben. Wels, ObÖsterr., Salzburgerstr. 14. (Linz a. D. $^{8}_{4}$ 68.) ()

Moser, Joh., Musiktheorie, Dr. phil., Sem.-Lehr. a. D. Berlin-Wilmersdorf, Hildegardstr. 3. (Mainz $^{14}/_{9}$ 52.) ()

Moser, P. Joh. Paul M., (k.), Servit., Red. d. „Monat-Rosen". Innsbruck. (Höfen $^{31}_{10}$ 44.) **V:** Dienst d. Schmerzenmutter 85, 3. A. 00; Manuale OSBMV. 88; Ritus induendi etc. OSBMV. 88; Schule d. geistl. Lebens für d. Laienbrüder u. Oblaten d. Servitenordens (m. P. B. M. Mayr) 96; D. marian. Tagzeiten, Ordensgebete für die Tertiaren des Ordens d. Diener Mariä 00; Andachten z. schmerzhaften Mutter 00. **H:** Greimbl, Schola Novitiorum 90; D. schönste Blume des Paradieses, 2. A. 06.

Moser, Karl, s. Beerwald, Konrat H.K..

Moser, Virgil, Deutsche ♆. München, Adelgundenstr. 6. (ebda $^{6}_{9}$ 82.) **V:** Hist.-gramm. Einführg in d. Frühneuhochdeutschen Schriftdialekte 08; Sprachl. Studien zu Fischart 10 u. 14.

Moser, Frau Wanda, geb. Friedrich (Moser-Friedrich), Hausfleiß, moderne Frauenbewegg. Naunhof i. S. (Krotoschin $^{1}_{5}$ 69.) **V:** Katechismus der Liebhaberkünste 98. 2. A. 05; Suppenküche 04; Wie kann man Fleisch ersparen? 07; Häuslicher Ratgeber 09. ()

Moses, Julius, BJ. & SV., Dr. med., Prakt. Arzt. Berlin NW 87, Wiclefstr. 42. (Posen $^{2}/_{7}$ 68.) **V:** D. Bluterkrankheit 93; D. Handwerk u. d. Juden 97; D. polit. Dichtkunst in Deutschland 10; Auch einer von Gottes Gnaden 11; D. Toten an die Lebenden 11. **H:** Hebr. Melodien 07; D. Lösung d. Judenfrage 07; Illustr. jüd. Familienkal. 07 ff.; Schlemielbuch 07; Jüdischer Novellenschatz 08.

Mösli, Rämmert vom, s. Brandstetter, R.

Mosse, Albert, Handelsr., Dr. jur. h. c., ObLGR. a. D., o. HonLP. (Königsberg) u. StadtR., GJustR. Berlin. (Grätz, Prov. Posen $^{1}_{10}$ 46.) **H:** Litthauer, Handelsgesetzbuch, 11. A. 14. ()

Most, Otto, Kommunalpol. u. Statistik, Dr. d. Staatsw., Beigeordneter d. Stadt u. Doz. an d. Akad. f. kommun. Verwaltg. Düsseldorf, Lindenstr. 257. (Markranstädt $^{13}/_{9}$ 81.) **V:** D. Nebenerwerb in s. volkswirtschaftl. Bedeutg 03; Zur inneren deutsch. Politik 06; Arbeiterwohlfahrt im Auslande 06; Friedrich List 06; Arbeiterfrage u. Arbeiterpolitik 07; Grundzüge d. Wirtschaftsgeographie 08; D. Anleiheaufnahme d. deutsch. Städte 08; Gemeindebetriebe d. Stadt Düsseldorf 09; Die Schuldenwirtschaft d. deutsch. Städte 09 (auch russ. u. franz.); Fürsorge f. Stellenlose (m. Potthoff) 10; D. Gemeindefinanzstatistik in Deutschland 10; The Problem of Unemployment 10; D. deutsche Stadt u. ihre Verwaltg 12 f. III; Bevölkerungswissenschaft 13. **H:** Statistisches Taschenb. 08, 5. A. 13; Mitteilgn zur Statistik d. Stadt Düsseldorf III—VIII; Heimat- u. Wirtschaftskunde f. Rheinland u. Westfalen (m. O. Brandt) 13 II; Handwörterbuch d. Kommunalwissenschaften (m. a.) 13 f. III.

Moest, Friedrich, Kritik, Dir. d. Reicherschen Hochschule f. dramat. Kunst. Berlin W, Pragerstr. 30 III. (Karlsruhe i. B. $^{28}_{7}$ 67.)

Mostert, Frl. Johanna Gisberta (Pf..

Hanns Gisbert), DSch., Nov., Roman. Coblenz, Mainzerstr. 109. (ebda $^{24}/_{12}$ 64.) ()

Moszkowski, Alex., BP., Humor, ✓, Kunstessay, Chefred. der „Lust. Blätter". Berlin W, Fasanenstr. 5. (Pilica $^{15}/_{1}$ 51.) **V:** Aut. Notenquetscher, sat. G. 75, 15. A.; Poet. Musikgesch., 3. A. 76; Schulze u. Müller i. Ring d. Nibelungen; Marinierte Zeitgesch., Hum. 83; Tonkunst u. ihre Meister 86; Schweigegeld, Sch. (m. R. Nathanson) 86; Stanley in Afrika; Die Million; N. Hum. 93; Heit. Dichtgn 94; Lustige Fahrten 95; Satyr 98; Das Überbüchl 01; Pariser Bummel 01; Flatterminen 05; D. lust. Musikanten, 3 Kom. 01; D. unsterbliche Kiste 07, 50. Tausend. 08; Riviera-Expreß 07; Das Freibad d. Musen 08; Stuß im Jus 09; D. Kunst in tausend Jahren 09; Die jüdische Kiste 10; D. dümmste Kerl der Welt 12; Meine verstimmte Flöte 12.

Mothes, Rudolf, ⚒, Dr. jur., RA. Leipzig, Lindenstr. 1. (Stötteritz $^{5}/_{9}$ 75.) **V:** D. Beschlagnahme nach Wesen, Arten u. Wirkgn 03; D. Mängel d. Mahnverfahrens 08; Wechselwesen 09; D. Recht an Schrift- u. Kunstwerken 13.

Moewig, Arthur, ✓, Reiseber., **Ue:** FE, Verlagsbuchhändler, Red. d. „Belletrist. Korrespond.". Dresden-A., Uhlandstr. 32. (Königsberg i. Pr. $^{14}/_{12}$ 73.) **V:** Beiträge z. Gesch. d. Kriminalromans 08. **Ue:** D. Denkmaschine 09; Auf d. Meeresgrunde 10; Im Automobil 10; D. Wendeltreppe 11; Schloß Marchester 11; Wie man Verbrecher fängt 11 II; u. a.

Moyseowicz, Leo (Pf. Leo Erichsen), BJ & SV., ASV., ✓, ⚓, ⁂, ⚉, 🔗, Nov., mod. psychol. Probl. Mittel-Schreiberhau, Künstlerkolonie, Haus Erichsen. (Breslau $^{29}/_{3}$ 74.) **V:** An d. Grenze d. Übersinnlichen, Der persönliche Einfluß 05, 25. A. 09. [Mrazović.

Mrazović, Milena, s. Preindlsberger-

Much, Hans, ASV., ♆, Erz., Hygiene, Dr. med., Leiter d. hamb. Forschgsinstituts f. Tuberkulose u. Oberarzt am Eppendorfer Krankenhause. Hamburg 36, Heimhuderstr. 3. (Zechlin, Brandenb. $^{24}/_{3}$ 80.) **V:** D. Immunitätswissenschaft 11; Denken und Schauen, G. 13; Erblicktes u. Erlebtes 13; Zwei Tage vor Damaskus, Erz. 13; Buddha 14. *

Much, Rud., german. u. kelt. Sprach♕ und Altertumskunde, Dr. phil., o. UP., MitHrsg. v. „Wörter u. Sachen". Wien XIII, Penzingerstr. 82. (ebda $^{7}/_{10}$ 62.) **V:** Deutsche Stammsitze 92; D. german. Himmelsgott 98; Deutsche Stammeskde 00, 05.

Mucke, Karl, Ernst, Sprachwissenschaft, Dr. phil., Prof., StudR., Konrektor u. Bibl. d. Gymn. Albertinum, Red. des „Casopis Mačicy Serbskeje". Freiberg in Sachsen, Hainichenerstraße 6. (Großhänchen $^{10}/_{3}$ 54.) **V:** Niederwend. Volkslieder 77; Oberwend. Volkslieder 83; Vollständ. Statistik u. Ethnographie der Lausitzer Wenden 86; Ethnogr. Spezialkarte d. Ob.- u. Nied.-Lausitz 86, 2. A. 95; Histor. u. vergl. Laut- u. Formenlehre d. niedersorb. Sprache 91; Lustsp. u. Burlesken in wend. Sprache; Gesch. d. wend. wiss. Gesellschaft Mačica Serbska (wend.) 97; D. slav. Ortsnamen d. Neumark 98, Nachtr. 07; D. Sprachreste d. Lüneburger Wenden (poln.) 03; D. Slaven im Herzogtum Lüneburg (tschech.) 04; Die Lüneburger Wenden (russ.) 05; Sorbenwend. Namen i. Zeitzer Kreise 09; Sorbische Ortsnamen d. Wurzener Pflege 10; Beiträge z. Gesch. d. Niederlausitz (wend.) 11; Altsorb. Flurnamen in d. Kreisen Bitterfeld u. Delitzsch 11.* H: A. Zeiler, Ges. Werke 83/92 IV; Sammlg v. wend. Lustspielen 83—12; Ad. Černy, Mythologie der Lausitzer Wenden 98; Wjela, Sprichwörter der Oberlausitzer Wenden 02; Wend. Gedichte von Jakub Čišinski, Bd. VII—XIII 02—11; Wjela, Metaphern d. wend. Sprache 05; Černy, Gesch. der Poesie d. Oberlausitzer Wenden (wend.) 10.

Muckenschnabel, Karl (Pf. Karl Ritter v. Waldhwozd), (k.), ♆, Erz., n.-ö. Landes-ObGeomet. Brunn a. G. i. Nied.-Östr. (Wien $^{17}/_{11}$ 63.) **V:** Lerchengetriller, G. 92; A lustigs Spatzl, G. 93; Koafpotzgsangeln, G. 98; Wildrosen, G. 98; D. Prinzessin Brautfahrt, E.; Ruine Schloß Watenstein 02; Die Pielachtalbahn 05. ()

Muckermann, Hermann, ⚜, SJ., Red. d. „Stimmen aus Maria-Laach". Valkenburg (L.), Holland, Ignatiuskolleg. (Bückeburg $^{30}/_{8}$ 77.) **V:** The Humanizing of the brute or the essential difference between the human and animal soul 06; Grundriß d. Biologie I 09 (ins Italien. übs. 12).

Müffelmann, Leo, ⁂, Nationalökon., Dr. phil., Prokurist d. Chemischen Fabrik Güstrow. (Rostock $^{1}/_{5}$ 81.) **V:** D. Problem d. Willensfreiheit 02; D. wirtschaftl. Verbände 12; D. moderne Mittelstandsbewegg 13.

Müffelmann, Ludwig, BP., FP., ♕, ♆, ✓, ⚓, ⌨, Freimaurerei, Dr. phil., Verbandssynd. u. Chefred. d. „Fachztg. d. Holzindustriellen Deutschlands". Berlin-Halensee, Johann Sigismund-Str. 4/5. (Schwerin i. M. $^{10}/_{8}$ 53.) **V:** Reimchronik d. Marschalk Thurius u. ihre Quellen 76; Richard Wagner u. die Entwicklg z. menschlichen Freiheit 03, 2. A. 04.

Mühl, Carl, ⚉, früher Hauptred. u. Bearb. v. Meyers Reisebüchern. Leipzig, Liebigstr. 1 III. (Jüterbog $^{25}/_{3}$ 41.)

Mühlau, Alois, (k.), Dr. phil., Gymn.-Prof. Glatz i. Schles., Wilhelmsplatz 6. (Melling, Glatz $^{5}/_{9}$ 56.) V bez. H: J. Chapelain, biogr.-krit. Studie 93; Leitf. der Physik 94, 2. A. 04; Marie Antoinette 95, 3. A. 08; D. Bretonen Leb. u. Sterb. 02; Napoleon I. a. St.Helena 02; La Bretagne et les Bretons 03; La guerre de 1870/71 03, 2. A. 09; Conteurs de Nos Jours 04, 3. A. 12; Deutsches Leseb. f. ländl. Fortbildgsschulen (m. Welzel) 04, 5. A. 12; Les Provinces Françaises (m. Prof. Bornecque) 06; Mistral, Souvenirs de Jeunesse 07, 2. A. 13; Meistererzählgn v. Dr. Châtelain 08/10 II; Scènes de la Révol. franç. 08; Contes d'Auteurs modernes 08; Contes et Nouvelles 09 u. 11; Alte Freunde 10; Das Mädchen vom Lande 11; Lavergne, Trois Contes 11; Dr. Châtelain, Aus dem Lande d. Erinnerungen 13.

Mühlau, Ferd., ✝, D., Dr. phil., o.U P. a. D., GKonsistR. Kiel, Holtenauerstr. 103 b. (Dresden $^{20}/_{6}$ 39.) H bzw. V: Böttcher, N. exeg.-krit. Ährenlese z. A. T. 63/68 III; Böttcher, Lehrb. d. hebr. Spr. 66/68 II; De proverbiorum Aguri et Lemuelis origine 69; Besitzen wir den ursprüngl. Text d. heil. Schrift? 84; Liber Genes. sine punctis exscriptus, 4. A. (m. Kautzsch) 04; Gesenius' hebräisches u. chaldäisches Wörterb. (m. Volck), 11. A. 90; D. bibl. Lehre v. Gewissen 89; Zur paulinischen Ethik 98; Martinus Seusenius' Reise i. das heilige Land 02. ()

Mühlau, Helene von, s. Mühlenfels, Hedwig v.

Mühle, W. v. d., s. Kloerss, Sophie.

Mühlenfels, Frau Hedwig v. (Pf. Helene von Mühlau). Berlin-Friedenau, Rheingaustr. 15. (Cöln a. Rh. $^{7}/_{8}$ 74.) V: Beichte einer reinen Törin, 05 3. A.; Sie sind gewandert hin und her, R. 07, 3. A.; Das Witwenhaus, R. 08, 2. A.; Liviana Saltern-Santos, R. 09, 2. A.; E. irrende Seele, R. 11, 2. A.; Nach dem dritten Kind 11, 6. A.; Ehefrauen, Nn. 12, 3. A.; Hautiegel, e. Gesch. aus d. Kolonien 13, 3. A.

Mühlenhardt, Karl, ⁂, Oberlandmesser d. Stadt Berlin u. Inh. d. Theismus-Verlages. Berlin-Wilmersdorf, Weimarsche Str. 2. (Marne $^{30}/_{12}$ 55.) V: 20 philosoph. Lehrsätze 88; Gott u. Mensch als Weltschöpfer 05; Deismus, Pantheismus u. natürl. Theismus 09; Agni-Christus, der Feuergott 12.

Mühling, Karl, BP., SDS., RP., ✍, ✓, Dr. phil. Berlin-Schlachtensee, Heimstättenstr. 11a. (Berlin $^{19}/_{9}$ 58.) V: Gesch. d. Doppelwahl d. J. 1314 82; Reiseeindrücke eines Küstenfahrers 02. Ue: Carducci, Ça ira, 12 Sonette 93. ()

Mühlmann, Felix, ✍, Kunst✍, L., GReg.- u. SchulR. Cassel-Wilhelmshöhe, Steinhöferstr. 12. (Beveringen $^{4}/_{9}$ 46.) V: Gesch. d. Stadt Belzig 70; Gesch. d. Klosters u. der Stadt Riesa 81; Das deutsche Kaiserpaar im heil. Lande 99.

Mühsam, Erich, SDS., ☿, Satire, ☉, Politik, Hrsg. v. „Kain, Zeitschr. f. Menschlichkeit". München, Akademiestr. 9. (Berlin $^{6}/_{4}$ 78.) V: Die Wüste, G. 04; Ascona 05, 2. A. 06; Die Hochstapler, Lsp. 06; D. Jagd auf Harden 08; Der Krater, G. 09, 2. A. 12; Kain-Kalender f. 1912 u. 13.

Mühsam, Kurt, Theater- u. Kunstkritik, ✓, Politik, Dr. jur., Korresp. d. Grazer „Tagespost", Dramaturg d. „Berl. Theaters", d. „Theaters i. d. Königgrätzerstr." u. d. „Komödienhauses", Hrsg. d. Wochenschrift „Der Kritiker". Charlottenburg, Uhlandstr. 194a. (Graz $^{3}/_{5}$ 82.) V: D. Sonnenbursch, Sch. 11; Salonmenschen, 4 Einakt. 11; Hippolyt, Tr. 13; Germania u. Austria, Festsp. 13.

Mülbe, Wolf-Heinrich v. der, ASV., Kunst✍, ☿, Erz., Dr. phil., UDoz. Heidelberg, Schlierbacher Landstr. 144b. (Berlin $^{22}/_{10}$ 79.) V: Sonne u. Nacht, G. 02; D. erste Schule von Fontainebleau 04; D. Darstellg d. jüngsten Gerichts an d. roman. u. got. Kirchenportalen Frankreichs 11: Michelangelo, Sonette 12. *

Mulert, Hermann, ✝, Lic., UDoz. Berlin W 57, Blumenthalstr. 5. (Niederbobritzsch $^{11}/_{1}$ 79.) V: Die Lehrerverpflichtg 04, 2. A. 06; Atlas z Kirchengesch. (mit Heussi) 05; Schleiermachers geschichtsphilos. Ansichten 07; Anti-Modernisteneid 11; Wahrhaftigkeit u. Lehrverpflichtg 11; Lagarde 13. H: Werke Schleiermachers.

Mülhaupt, Friedr. Wilh., ✝, D., Pfr. d. altkathol. Gemeinde u. Prof. a. altkath.-theolog. Seminar. Bonn, Schumannstr. 45. (Zastler, Kr. Freiburg i. B. $^{28}/_{10}$ 72.) V: Religion — Kultus — Kirchensprache; Üb. wahre u. falsche Heiligenverehrg: Natur u. Bibel, Anthropologie u. Nationalität: Kirche — Politik — Sozialismus: D. Hohenzoll. u. d. Katholizism.

Mülholtzer v. Mülholtz, Frl. Gertraud (Pf. v. Reinbach), Nov. Dresden, Sidonienstr. 17 I r. (Ingolstadt $^{6}/_{10}$ 83.) *

Mülinen, Wolfgang Friedrich Graf von, Schweizer ✍, Dr. phil., a.o. UP. u. Ob.-Bibliothekar d. Stadt- u. Hochschul-Bibliothek. Bern. (ebda $^{25}/_{12}$ 63.) V: Fachschr.

Muellenbach, Frau Ute (Pf. Scholastika Schnurcks), Humor. Bonn, Gierg. 32. (ebda $^{27}/_{10}$ 61.) V: Aus jung. Ehe, Skn. (m. Ernst Muellenbach), 02. H: Ernst Muellenbach: Aphrodite, N. 02; Waldmann und Zampa, N. 04.

Müllendorff, Eugen, Ue: Türk, Dr. phil., Jugen. Berlin-Schöneberg, Hauptstr. 155. (Steinau a. O. $^{3}/_{7}$ 55.) V:

Erzählgn aus dem Orient 90; D. Automobilen 99, 2. A. 00; D. Leuchttürme 02; Aufgaben aus d. Elektrotechnik 02, 2. A. 06; Ansprachen b. Weihnachtsfeiern 10; Taschenbuch für Schiedsrichter 13. **Ue:** Schwänke des Naßr-eddin u. Buadem von Mehemed Tewfik 90.

Müllendorff, Prosper, Kolonialpol., ♛, Red. an d. „Köln. Zeitg.". Cöln, Eifelstr. 21. (Luxemburg $26|_6$ 54.) **V:** Staat u. kath. Kirche in Frankreich u. in Preußen; Ostafrika im Aufstieg; Gesch. d. span. Inquisition. ()

Müllenhoff, Frl. Emma, Skizzen, **Ue:** E. Kiel, Schloßgarten 5. (ebda $22|_9$ 71.) **Ue:** Schriften Peabodys 00 ff. **V:** Aus ein. stillen Hause u. a. Geschichten für besinnliche Leute 04, 6. A. 10; Abseits, niederdeutsche Heimatbilder 05, 2. A. 06; Kleine Lieder 06; Was aus ihnen wurde, Nn. 08; Von Solchen, die zur Seite stehen 10, 2. A. 10; Wandernde u. Wollende 11.

Müller, Adalbert (Pf. Adalbert zur Aue), Humor, Roman, Dr. phil. Reinerz i. Schl., Villa Dora. **V:** Des Anaxagoras νοῦς 75; Geschichten a. d. bayr. Wald 76; Richter od. gerichtet? R. 78; Am Eingange zum Nordpol, Hum. 80; Waldfrieden, R. 82; Partha, R. 85; Mila von Goldentraum, R. 90; Walters Revue 92; Wandlungen 93; Die Michelsdorfer, Hum. 95; Die Wallensteiner 97; D. grüne Wenzel, Hum. 98; In der Schmelze 00; Der kurzsichtige Freier, Hum. 01; Drei Laternen, R. 05; Im Tempel der Maja, R. 07; Die Hunde d. Hauptmanns von Hüppenstedt, R. 11.

Müller, Adolf, Griech. Tragiker, Dr. phil., GymnProf. Kiel, Holtenauerstr. 169. (Neuhaldensleben $25|_{11}$ 52.) **V:** Sophokles' Elektra, deutsch 92; Ästhetisch. Kommentar zu den Tragödien d. Sophokles 04; D. griech. Drama u. seine Wirkgn bis z. Gegenw. 08. ()

Müller, Adolf, ↘, SJ., Prof. an d. Gregorian. Univ. u. Dir. d. Sternwarte auf d. Gianicolo, Rektor des Collegium Germanicum. Rom, Via S. Nicola da Tolentino 8. (Paffendorf, Bez. Cöln $6|_3$ 53.) **V:** Nic. Copernicus 98, ital. 02; J. Kepler 03; Elementi di astronomia I 04, II 09; Galileo Galilei u. d. kopernikan. Weltsystem 09; D. Galilei-Prozeß 09; Galileo Galilei (ital.) 11.

Müller, Adolf, Germanistik, Gymn. Prof. Wien II, Kl. Sperlg. 2c. (Franzensbad 71.) **V:** Deutsche Lesebüch. u. a. ()

Müller, Alb., klass. Altert.-Wiss., Dr. phil., GRegR. Hannover, Rundestr. 9. (Ringelheim $14|_9$ 31.) **H:** Aristoph. Acharnenses 63; Bleskes lat. Elementarb. 67, 12. A. 07; Trachten d. Römer u. Römerinnen 68; Lehrb. d. griech. Bühnenaltert. 86; Neuere Arbeiten a. d. Gebiete d. griech. Bühnenwes. 91; Griech. Schulgramm.; Griech. Lese- u. Übungsbuch 93; Untersuchgn z. d. Bühnenaltertümern 98; Manöverkrit. Kaiser Hadrians 00; Das attische Bühnenwes. kurz dargest. 02; Jugendfürsorge in d. röm. Kaiserzeit 03.

Müller, Alph., s. Levy, Alph.

Müller, Ant. (Pf. Bruder Willram), (k.), ✠, Professor. Innsbruck. (Bruneck i. Tirol $10|_3$ 70.) **V:** Kiesel u. Kristall, G., 3. A. 01; Wanderweisen und Heimatlieder 97, 2. A. 11; In wachen Träumen 00; Blütenstaub u. Blättergold 03; Das Passionsspiel v. Brixlegg 03; Heliotrop, Skn. aus Ital. 05, 2. A. 08; Grünes Laub u. weißer Flieder, G. 07, 2. A. 11; Aus goldnen Tagen, G. 10, 2. A. 12; Bilder auf Goldgrund, Epopöen 13.

Müller, Arthur, VI & S., FP., ⊙, Staatsbeamter, gerichtl. Sachverständiger f. d. Schriftfach. Wien XVIII, Gersthoferstr. 126. (ebda $3|_{12}$ 73.) **V:** D. Problem des Fremdenverkehres in Österreich 09; Pacifist. Jugendbuch 10, 2. A. 11 (auch franz., dän. und fläm.); Der Herr Schulinspektor 11; Paracelsus u. der Träumer, Dr. 12; D. persönl. Wirken u. Werben 12.

Müller, Baptist (Müller-Hersurth), Chefred. d. „Fackel". Frankfurt a. M., Gutleutstr. 97. (ebda $4|_{12}$ 60.) **V:** Augenblicksbilder vom Feldberg 89; Von Station z. Station 89; Kronprinz Herkules 97; Spitzkugeln u. Schneeballen 99; Nüchterne Briefe üb. d. Darmstädter Kunstausstellg 01; Vermischte Ged. 09; Aus d. Leben e. unanständ. Frau 09; Frankfurter Westendbilder 11. ()

Müller, Bernard, Kunst♛, Archäol., Dr. phil., Prof., Dir. d. städt. histor. Museums. Frankfurt a. M., Fichardstr. 24. Hannover $26|_9$ 69.) **V:** 13 Gemmen d. Göttinger Univ.-Samml 91; Seb. Furck, Kupferst. u. Kontrasaiter von Frankfurt a. M. 98; Führ. durch d. Samml v. Höchster Porzellan im hist. Mus. Frankfurt 10.

Müller, Carl (Pf. C. Müller-Fraureuth), Deutsche Spr. u. Lit., Dr., Prof., Konrektor. Dresden-Strehlen, Waterloostr. 9. (Fraureuth $27|_1$ 59.) **V:** Fachschr. ()

Müller, Carl (Pf. Carl Müller-Rastatt), PA., ✠, ⊙, Nov., ♪, Dr. phil., Red. am „Hamb. Corresp.". Hamburg, Klosterallee 39. (Rastatt $29|_7$ 61.) **V:** De similitudinibus imaginibusque apud veteres poëtas elegiacos 87; Heidelerche, Lsp. 88; Heimkehr, Sch. 91; Weg z. Glück, Sch. 93; F. Hölderlin 93; In Treue fest, Dr. 95; D. Glücksritter, D. 96; Herm. u. Dorothea, O. 97; In die Nacht, N. 98; D. Übermensch, Lsp. (m. H. David) 02; Cadoudal, Optte (m. C. Wallner) 03; Die Redaktrice, Kom. (m. H. David) 03; Das Land d. Jugend,

Kom. (m. H. David) 04; Herzoginnen, Kom. 09; Geschichten v. Fritz und Franz, Hum. 10; Der Renegat, Dr. 12; Verse 13.

Müller, Carl, ✠, Dr. phil., Dir. d. Lyzeums. Stralsund. (Berlin $^{30}/_{7}$ 68.) V: D. ungeteilte Unterrichtszeit 01; Friedr. Fröbel u. seine Schriften 01; Grundriß d. Gesch. d. preuß. Volksschulwesens 02, 4. A. 13; Leseb. z. Gesch. d. 19. Jahrh. (m. Gall) 09; D. Apperzeptionstheorie bei Wundt u. Lipps u. ihre Weiterentwicklg i. d. Psych. d. Gegenwart 09; Lehrbuch d. deutschen Sprache 09—11; Methodik d. neusprachl. Unterrichts 13.

Müller, Carl-Theodor, KonsistR., Militär-ObPfr. Saarbrücken, Petersberg 52. ($^{2}{}_{12}$ 64.) V: Predigten üb. d. Vaterunser 97; Standesehre u. Standespflichten des Unteroffizierkorps 06, 8. A.; D. Preuße, 16. A. 07; Friedhofsgedanken 08; Wir Männer in d. Königs Rock 11, 2. A.; Zwei Welten sind unser 12; 25 Jahre deutscher Kaiser 13, 140. Tausend. Ue: Kneuen, Histor.-krit. Einl. in die B. des A. T. 92; v. Koetsveld, D. Kinder in d. Bibel 97. *

Müller, Conrad Heinrich, ⅄, Dr. phil., ThSchP. Hannover. (Bremen $^{12}{}_{12}$ 78.) V: Stud. z. Gesch. d. Math., insbes. d. math. Unterr. a. d. Univ. Gött. im 18. Jahrh. 04. H: Enzyklop. d. math. Wiss. IV: Mechanik (m. F. Klein) 01/08 ff.; F. Klein, Anwendg d. Diff.- u. Integr.-Rechng auf Geometrie 02, 2. A. 08.

? **Müller,** Curt Carl Friedrich, Red. Schweidnitz. (Zwickau $^{16}/_{3}$ 65.) V: Theaterstücke, Ged. u. Nov. H: Wilhelm Müllers Gedichte 98; Ifflands Briefwechsel 10.

Müller, Eduard, indische Ψ, Buddhismus, Dr. phil., o. UP. Bern, Effingerstr. 47. (Berlin $^{14}/_{4}$ 53.) V: Ancient inscriptions in Ceylon 83; Dhammasangani 86; Paramatthadîpanî 94; Athasâlini 98. ( )

Müller, Emil, ASV., 𝒻, Red. an „Eckart" u. „Werden". Berlin-Steglitz, Fichtestr. 67. ($^{10}/_{1}$ 73.) H: Märchenscherz 07, 2. A. 11.

Müller, Ernst, ⚙, ThSchP., GHofR., Mitgl. d. Kais. Patentamts, ord. Mitgl. der Kgl. sächs. Techn. Deputation. Dresden-Plauen, Daheimstr. 9. (Crimmitschau $^{1}/_{9}$ 56.) H: Karmarsch-Fischer: Handbuch der mechan. Technologie, 6. A. 91 III. V: Handb. d. Spinnerei 92, d. Weberei 96; Studien üb. d. Krempeln d. Baumwolle 96; Handb. d. Papierfabrikation 05.

Müller, Ernst (Müller-Meiningen-Hof), Staats- u. Urheberrecht (m. Verlagsrecht), im öff. Leben: Freiheit d. Kunst u. Wissenschaft geg. dogm. Zwang, Dr. jur., ObLGR., M. d. R. u. d. B. Abg.-Kamm. München, Beethovenplatz 4. (Mühlhof, BezA. Schwabach $^{11}/_{8}$ 66.) V: Komm. z. Gesetz zur Bekämpfg des unlaut. Wettbewerbs 96, 4. A. 03; Komment. z. deutsch. Urheberrecht u. Verlagsrecht u. internat. Urheberrecht 01, 07 II; Privatversichergsgesetz 01; Kommentar z. Reichsvereinsgesetz 08; u. a.

Müller, Ernst, Lit.♛ (Schillerforschg), Dr. phil., GP. Stuttgart, Gaisburgstr. 19. (Goldburghausen $^{1}/_{2}$ 57.) V: Schillers Kabale u. Liebe 92; Schillers Kal., nach d. 1865 ersch. Text ergänzt u. bearb. 93; Schillers Mutter 94; Schillers Jugenddichtg u. Jugendleb. 96; Schiller-Regesten 00; Schillerbüchlein f. Schule u. Haus 01, 2. A. 05; Schiller, Intimes aus seinem Leben 05; Das Gebet, Gedanken u. Betrachtgn (anonym) 08. H: J. Kerners Briefwechsel mit seinen Freunden 97 II; J. Kerners Ged. 98; D. Schwäb. Dichterkreis, G. 02, 2. A. 12: H. Kurz, Ausgew. Erzählgn 13 II.

Müller, Eugen, ♛, ✝, Ψ, Politik, Pastor a. D. Rostock, Patriotischer Weg. 110. (Rothbek b. Sanitz $^{23}/_{3}$ 39.) V: Rede in Berlin 94; Beleuchtg meiner Amtsentsetzg 96; D. Feuerbestattg 97; Claud. Flav. Julianus 00; D. echte Hiob 01. ( )

Müller, Eug., (k.), Apologetik, ⚇, D., o. UP., MitHrsg. d. „Straßburger theol. Studien". Straßburg i. E., Möllerstr. 9. (Ranspach $^{31}/_{8}$ 61.) V: Natur und Wunder 82; Franz Hettinger, e. Lebensbild 95, 3. A. 07; L'archéologie chrét. en Allemagne 99; La théologie cathol. en Allem. 00; Ist die Geschichte eine Wissenschaft? 02. H: Hettinger, Apologie d. Christent., 7. A. 95, 9. A. 07. ( )

Müller, Ewald, LB., ☿, Epik, ☉, Nov., 𝒻, Krit., Mittelschullehrer. Cottbus, Karlstr. 10. (Drebkau $^{21}/_{1}$ 62.) V: Frühlingsblüten, G. 84; Verhaltene Gluten, G. 88; Morkusko, E. 91; Aus der Streusandbüchse, G. 93; D. Wendenturm i. d. NLausitz 93; Humor-, bilder- u. reimvoller Spreewaldführer 97; Der kranke Sultan, Optte 98; Cottbus, Festsp. (m. M. Birkenfeld) 00; Führer durch d. Stadt Cottbus 01; Spreewaldgrüße, G. 01: Die Saligen, E. 06; Unter dem Halbmond, Optte. 12. ( )

Müller, Fedor (Pf. Johs. Mern), ☿, 𝒻, ⚇. Berlin N, Treskowstr. 14. (St. Petersburg $^{28}{}_{8}$ 81.) V: Walpurgis, Am Quell der Zeiten (m. E. Barnick u. C. Matthies) 02. ( )

Müller, Ferdinand (Pf. Müller-Saalfeld), Lustspiel, Humoreske, Rätsel, Dr. phil., Dir. d. höh. Töchtersch. Apolda i. Th., Villa Raebel. (ebda $^{31}/_{10}$ 45.) V: D. Lorbeeren d. Herrn v. Moser, Lsp. 82; Für Weihnachtszeit u. Sommerfrische, Rätsel-Sammlg 86; Eine Kotillontour, Lsp. 87. ( )

Müller, Franz (Pf. Franz Ulrich), klass. Ψ, ☿, 𝒻, Dr. phil., GP. Quedlinburg, Bahnhofstr. 4. (Demmin i. Pomm.

$^{2}|_{12}$ 47.) **V:** De adverbiis casualibus 72; Brutus de clar. orat., eine Selbstverteidigg Ciceros 74; De Claudio Rutilio Namatiano stoico 82; Dispositionen zu d. Reden des Thukydides 86; Jahresbericht über Thukydides 1877—87 89; Zu Thukydides, Erklärung u. Wiederherstellung aus d. Nachlaß v. L. Herbst I 98, II 99, III 00, IV 09, V 10, VI 13; Geschichtl. Vortr. 96; Deutsche Chronik (m. Natge) 00; Carmina academica 94; Carmina varia 95; Vaterlands- u. Soldatenlieder 96; Beiträge z. Kulturgesch. der Stadt Demmin 02, Anhang 04; Deutsche Größe, ein wiedererstandener Hymnusentwurf Schillers 05; Ph. v. Cardell 06; K. v. Cardell 07, 2. A. 08; H. v. Podewils u. L. Dorothea Schultz 08; Joh. v. d. Osten 08; Ein Stück Demminer Lateinschulgeschichte aus der Schwedenzeit 08; E. Schulschrift von 1611 09; Texte zu Kompositionen von Alb. Becker, Th. Linnarz, Frz. Kampers, Ed. Nößler, Edw. Schultz, Fr. Gartz, Fr. Kriegeskotten, R. Bartmuß, Arn. Kroegel, Ernst Klages, Hecht u. a. **H:** Erklär. Ausgabe von Thukydides I 93, II 86, VI 88, VII 89; Textausgabe von Thukydides I 93, II 86, VI 88, VII 89; Thukydides, Auswahl 93; Thukydides, D. Geschichte d. peloponn. Krieges, Text m. Kommentar 94 IV.

Müller, Friedr., oriental. ♆, Dr. phil., Bibl. a. d. Kgl. Bibl. Berlin NW 23, Klopstockstr. 21. (Königsberg i. Pr. $^{8}|_{2}$ 72.) **V:** Studien üb. Zenobia u. Palmyra 02; Kgin Zenobia u. d. Ruinen d. Sonnentempels v. Palmyra (m. R. Th. Graf v. Schlieben) 08.

Müller, Friedr. Wilh. Karl, iran. u. ostasiat. Sprachen, Dr. phil., Prof., Dir. d. ostasiat. Sammlgn d. Mus. f. Völkerkde, Mitgl. d. Akad. d. Wiss. Berlin-Zehlendorf, Albertinenstr. 3 I, zurz. i. Ausl. **V:** Beschreibg e. v. G. Meißner zugestellt. Batak-Samnlg 93; Nang, siames. Schattenspielfiguren 94; Ikkaku sennin, e. mittelalterl. japan. Oper 96; Handschr.-Reste in Estrangelo-Schrift aus Turfan 04 II; Uigurica 08. **H:** O. Stuebel, Samoan. Texte 96. ()

Müller, Fritz (Pf. Fritz Züricher), ASV., SDS., Nov. Cannero, Novara, Ital. (München $^{24}|_{2}$ 75.) **V:** O Frieda! 12, 2. A. 12; D. andre Hälfte 12; Zweimal ein Bub 13; Alltagsgeschichten 13. *

Müller, Fritz, VJ & S., Politik, Red., Vertreter d. „Leipziger Neuest. Nachr.". Dresden, Sachsenplatz 3. (Blumberg, Kr. Landsberg a. W. $^{14}|_{10}$ 67.) ()

Müller, Fritz, s. Gerhardi, August.

Müller, G. W., s. Müller, Wilhelm, Greifswald.

Müller, Georg, Kirchen- u. Schul♔, D., Dr. phil., Prof., ObSchulR., Kgl. Bezirksschulinsp. Leipzig, Moltkestr. 22. (Elsnig b. Torgau $^{1}|_{2}$ 50.) **V:** Paul Lindenau, der erste evang. Hofprediger in Dresden 80; Verfassungs- u. Verwaltgsgesch. d. sächs. Landeskirche 94/95 II; Sokrates in Sachsen während d. 18. Jahrh., 2. Abdr. 02; Katechismus u. Katechismusunterricht im albertinischen Sachsen 04; K. H. Heydenreich als Universitätslehrer u. Kunsterzieher 05; Visitationsprotokolle als Geschichtsquellen 07; Ed. von Wietersheim, kgl. sächs. Kultusminister 09. ()

Müller, Georg, PA., RP., Sozialpolitik, Dir. d. Verb. reis. Kaufleute Deutschlands. Leipzig, Bayersche Str. 123. (Schweidnitz $^{24}|_{7}$ 68.) **V:** Die kommunale Sozialpolitik u. d. Handlungsgehilfen 05; Königsberger Bürgerbuch 07 III.

Müller, Georg, (geb. 79), jetzt: Müller-Heim.

Müller, Georg Eduard, siebenbg. ♔, Archivar. Hermannstadt, Siebenbg., Fleischerg. 2. (Neustadt b. Kronstadt $^{28}|_{10}$ 66.) **V:** Urkundenb. z. Geschichte d. Deutschen in Siebenb. 97/02 III.

Müller, Georg Elias, ⁂, Dr. med. et phil., o. UP., GRegR. Göttingen, Bergstr. 4. (Grimma $^{20}|_{7}$ 50.) **V:** Zur Theorie d. sinnl. Aufmerksamkt 73; Zur Grundlegg d. Psychophysik 78; Zur Theorie d. Muskelkontraktion 91; Zur Analyse d. Unterschiedsempfindlichkt (m. L. J. Martin) 99; Experiment. Beiträge z. Lehre v. Gedächtnis (m. A. Pilzecker) 00; Die Gesichtspunkte u. d. Tatsachen d. psychophys. Methodik 03; Zur Analyse d. Gedächtnistätigkeit u. d. Vorstellungsverlaufes I 11, III 13.

Müller, Gottfried, Bibliogr., ⌂, Buchhändler. Wiesbaden, Lehrstr. 3 II. (ebda $^{18}|_{5}$ 91.) **V:** Ed. Grisebachs literar. Tätigkeit 07.

Müller, Gottlob (G. Müller-Suderburg), ♆, Lehrer a. D. Hannover, Am Schatzkamp 23. (Suderburg $^{30}|_{3}$ 49.) **V:** Ceres, Festsp. 79; Aus stillen Stunden, G. 88; Bilder aus d. Geschichte d. Stadt Burgdorf 93; Singen u. Sagen, G. 06; Wat an'n Heidweg blöht, plattd. G. 06; Sang u. Klang aus d. Lüneburger Heide 06; Niedersächs. Heimatbuch (m. K. Dorenwell) 13.

Müller, Gustav, Astrophysik, Dr., Prof., GRegR., Hauptobservator am Kgl. Astrophysikal. Observatorium. Potsdam, Kgl. Observatorium. (Schweidnitz $^{7}|_{5}$ 51.) **V:** Photometrie d. Gestirne 97.

Müller, Gust., (k.), Biogr., D., Dir. des Priester-Sem. Wien I, Stephansplatz 3. (Troppau 49.) **V:** C. M. Hofbauer 77.

Müller, Gustav Adolf, VJ & S., Archäolog., Prähistorie, Göetheforschg, ☉, ♆, Rom., Nov., Dr. phil., Red. d. Monatsschr.

„Neues Deutsch. Dichterheim". Im Ausland. (Buch, Bad. $^{24}/_{5}$ 66.) V: Archäol. Streifz. in Italien 88; Pontius Pilatus, hist. Abhandlg 89; Jos. Loreye u. seine Gedichte 89; Christus bei Jos. Flavius 90, 2. A. 95; Nausicaa, Sch. 90, neue Bearbeitg 99; Lieder des fahrenden Burschen 91, 2. A. 94; Prähistorische Kulturbilder 92; Nornagest, Dr. 92; Schlacht b. Sendling, Sch. 92; Schnewelin, E. 93, 3. A. (als „Narisca") 04; D. Hügelgräber v. Oberrimsingen (m. R. Forrer) 93; Kreuz u. Kreuzigung Christi in ihrer Kunstentwicklung (m. R. Forrer) 94; Die Reitergruppe auf d. röm. Gigantensäulen 95; Sesenheim, wie es ist u. d. Streit über Friederike Brion 94; Urkundl. Forschgn z. Sesenheimer Idylle 94, 2. A. 04; Führ. durch Sesenheim 94; Katalog d. Sesenheimer Goetheslg. 95; Nachtigall v. Sesenheim, E. 95, 5. A. 04; Goethe in Straßburg 96; Pfeifer v. Dusenbach, E. 95, 3. A. 04; Ave Maria, G. 96: Ungedrucktes a. d. Goethekreise 96, 2. A. 96; Lavaters Brieftasche 96; Ortrud, Erz. 96; Nachlese zur Friederikenforschg 97; Hainot 99, 2. A. 00; D. Tempel zu Tibur Tivoli 99; Römische Liebesopfer, N. 00, 20. Tausend 06; Brautnacht, N. 00, 25. Tausend 06; Als d. Götter starben, R. 01; D. Braut v. Fickensholt, R. 01, 2. A. 04; D. wilde Annsch, R. 02, 3. A. 06; Pater Fulgentius, der Roman e. Leutnants, R. 04; Das Gundele, N. 04; D. Grab am Rhein, R. 04; Töchter d. Sünde, N. 03, 5. A. 04; Juvenes dum sumus, N. 05; Drei Liebesnächte, R. 04; Aschenbrödel, R. 04; Stimmen toter Dichter, Gedenkbuch 04; Aus Amors Reisemappe, N. I 05, II—III 06, 7. Tausend 09; Im Zauber der Wartburg, R. 05, 2. A. 06: Märtyrer des Glücks, N. 06; Goethe in Konstanz 06; Märchengold f. große u. kleine Leute 07; Unterm wilden Apfelbaum, R. 07; Dornenkronen d. Liebe, Schwarzwald N. 08, 3. A. 08; Ecce homo, R. 08, 10. Tausend.; Goetheerinnergn i. Emmendingen 09; Nach Lourdes! 09; Im Schatten der Akropolis, N. 10; Das sterbende Pompeji, R. 10.

Müller, Gustav Adolf (Müller-München), VJ & S., RP., ✠, ○, Red. an d. „Münch. Neuest. Nachr.". München, Wörthstr. 3 II. (Cassel $^{22}/_{1}$ 72.) V: Gedichte 00; Gedichte 02; Der Jungbrunnen, Lsp. (m. O. Gluth) 11.

Müller, Gust. Ferd., Kultur⚓, Fabrikant, Hrsg. v. „Kosmosoph. Wegweiser". Berlin SO, Waldemarstr. 37. (Lübben i. L. $^{13}/_{11}$ 61.) V: Kulturfundamente 06; Menschheitstragödie 10; D. Kunst zu leiden 10; Kultur am Scheidewege 11; Zwischen Glauben u. Wissen d. gold. Mitte 11.

Müller, Hans von, Lit.☆. Berlin-Wilmersdorf, Trautenaustraße 11. (Kiel $^{30}/_{3}$ 75.) V: Stammtaf. der (v.) Müller 1682—1822 97; Eduard Grisebach 09. H: Das Kreislerbuch: Texte, Komp. u. Bilder v. E. T. A. Hoffmann 03; Raspe-Bürgers Münchhausen (nach d. Originaldruck 1788) 06; Die Märchen d. Serapions-Brüder v. E. T. A. Hoffmann 06; Hoffmanns Meister Floh 08; Hoffmanns Brautwahl 10: Hoffmann im Verkehr: I. Hoffmann u. Hippel 12, II. Hoffmanns Briefwechsel 12: Hoffmann, Lebens-Ansichten d. Katers Murr 14.

Müller, Hans, ✠, Nov., ○, Dr. jur. Wien I, Schwarzenbergstr. 8. (Brünn $^{25}/_{10}$ 82.) V: Dämmer, G. 00; D. lockende Geige, G. 04; D. Garten d. Lebens, bibl. Dichtg 04; Buch d. Abenteuer, Nn. 05, 2. A. 08: D. stärkere Leben, Dramenzyklus 06; D. Puppenschule, Sch. 08; D. Rosenlaute, G. 09; Geheimnisland, Nn. 09, 2. A. 09; Das Wunder des Beatus, Dr. 10; Buch d. Träume u. Schäume, Nn. 11; Gesinnung, Komödienzyklus 12; D. reizende Adrian, Lsp. 13.

Müller, Hans, ✓, ✉, Dr. phil. Zürich, Hadlaubstr. 86. (Rostock $^{22}/_{7}$ 67.) V: Volkswirtschaftl. Schr. ( )

Müller, Frl. Hedwig (Pf. H. Steinbach), Roman, Nov. Oberlößnitz b. Dresden, Panoramastr. 5. (Braunschweig $^{1}/_{12}$ 74.) V: Richterseele, R. 07. *

Müller, Heinrich, (k.), Red. d. „Freib. Boten". Freiburg i. B., Kaiserstr. 36. (Mödrath b. Cöln $^{15}/_{8}$ 53.)

Müller, Heinr., (k.), Askese, Missionspriester S. V. D. Steyl, postl. Kaldenkirchen (Rhld.), Missionshaus. (Wißkirchen b. Euskirchen $^{9}/_{5}$ 56.) V: Andachtsbücher. ( )

Müller, Heinr., Hyg., ✓, ○, ObBeamter, Hrsg. d. „Ill. Reise- u. Bäder-Ztg." f. Österr.-Ung. Wien XIX/1, Billrothstr. 31 u. Gymnasiumstr. 70. Brünn $^{13}/_{4}$ 70.) V: An d. Volk in Öster. 98; Wie sollen wir leben? 99; E. Beitr. z. Lösg d. soz. Frage 00; Kochbuch f. d. „Kl. Mann" 00; Müllers Orig.-Einakter 00; Der unverwüstl. Gesellschafter als Komiker 00; Mahnruf a. d. deutsche Volk 00; Wie erziehen wir unsere Kinder? 01; Ratgeber f. Brautleute 03; Verstaatlichung d. Theaters 03; Der Schauspieler u. Komiker im Verein 04; Staatsbordelle? 04; Verstaatlichungs-Ideen 05; „Durcheinander", zwölf Feuilletons 05; E. nützl. Büchl. f. d. Familie 10, 17. A. 14; D. Wiener Theaterelend 11; Kritisches üb. die Wiener Theater 12; O, diese Weiber! 12.

Müller, Herbert Ludwig (Pf. Herbert Ludwig), ☆, Skiz., Assess. Aschersleben. (Magdeburg $^{26}/_{3}$ 79.) V: Ungefragte Stimmen, philos. u. lyr. G. 03; Die Venus von Milo, Skn. 04; D. Examenskandidaten, Göhrensche Nn. 05; Lieder,

die Euch selber eigen 07; La lettre de créance dans les relations internationales 12.

Müller, Hermann, (k.), Kirchenrecht, Rechts⁂, Dr. jur. utr., Pfr. Ebersdorf b. Habelschwerdt. (Pohlom $^{22}/_{7}$ 45.) **V:** De Bigamia 68; Recht u. Kirche 88. ()

Mueller, Hermann, ⁂, Dr. phil., Pfr. Gotha. (ebda $^{25}/_{6}$ 68.) **V:** J. Clauberg 91; Friede auf Erden 96.

Müller, Hermann, ASV., AV., ✝, Kirchenmusik, Musikw., Dr. theol., Prof., Generalpräses d. Allg. deutsch. Cäcilienver., Red. v. „Theol. u. Glaube" u. vom Cäcilienvereinsorgan. Paderborn, Theologische Fakultät. (Dortmund $^{1}/_{10}$ 68.) **V:** D. feierl. Gottesdienst d. Karwoche 97, 4. A. 11; Psalmi Horarum Tertiae et Nonae 98; Skizzen zu moraltheol. Vorlesgn 04 ff.; Aus der Überlieferungsgeschichte des Polykarp-Martyrium 08; Zum Eidesverbot d. Bergpredigt 13; Kirchenmusikalien u. Musikführer. **H:** Schneider, Göttl. Weltordnung, 2. A. 09; Druffel, Der Erlöser, geistl. Liedersp. 11.

Müller, Hermann, ♛, Dr. phil. GP. a. D. Prenzlau, Schulzenstr. 521. (Treuenbrietzen $^{13}/_{1}$ 39.) **V:** De Trithemii Abbatis vita et ingenio 63; Quellen d. Hirsauer Annal. Tritheims 71 79 II; Deutschfeindl. Polit. Karls d. Kühnen v. Burgund 74; Reichssteuern u. Reichsreformbestr. im 15. u. 16. Jahrh. 80; Die Chronik des Baseler Professors Huldreich Mutius 82; D. Ende Wallensteins 82; D. Magnum Chronicum Belgicum u. die in dems. enthaltenen Quellen 88; D. Chronicon Citizense des Benediktinermönches Paul Lang im Kloster Bosau u. d. in dems. enthalt. Quellen 92; Das Onomasticum mundi generale d. Dominikanermönches Lindner zu Pirna u. seine Quellen 03; Wie kam es zur Kapitulation Hohenlohes zu Prenzlau am 28. Oktober 1806? 06.

Müller, Hubert, ☪, Dr. phil., Prof., Oberlehrer a. D. Metz-Sablon, Cuvrystr. 38. (Gießen $^{30}/_{7}$ 40.) **V:** D. Keplerschen Gesetze 70; Leitf. d. eben. Geometrie mit Benutzg neuerer Anschaugsweisen 75 II, 3. A. 89; Leitfaden d. Stereometrie 78; Elemente d. Planimetrie 83, 11. A. 10, der Stereometrie 83, 4. A. 08, der Trigonometrie 86, 5. A. 13, d. Arithm. u. Algebra 90; D. Lehrpläne von 1892 u. d. mathemat. Lehrweise in Preußen 96; Koordinatenbegriff u. Kegelschnittslehre 11; D. Grundbegriffe der Differential- u. Integral-Rechng 11.

Müller, Johs., Dr. phil., Prof., Direktor d. Reichstagsbibliothek a. D., MitHrsg. d. „Orient. Bibliogr.". Berlin-Zehlendorf, Markgrafenstr. 3. (Kleinsilber $^{24}/_{2}$ 50.) **V:** Quaest. Lactant. 75; Wissensch. Vereine u. G. Deutschlands 83/87; Theolog. Bibliogr. 85 ff. **H:** Katalog d. Bibliothek d. Reichstages, Bd. III ff., 96 ff. ()

Müller, Johs., Ψ, ☪, Dr. phil., GSchulR. u. vortr. Rat im Kgl. Kultusministerium. Dresden-A. (Grimma $^{13}/_{8}$ 46.) **V:** Deutsches Volkstum und Christentum 74; Interpunktionsregeln 74; Auswahl d. Lesebuchstoffes 77; Mitteilgn des Altert.-Vereins zu Plauen im V. 80/87; Quellenschriften und Gesch. des deutschsprachl. Unterr. 82; Ernst d. Frommen Bericht v. 1642 83; Vor- u. frühreformat. Schulordnungen 85/86; Anfänge des sächs. Schulwesens 87; Schulreden 88; Aufgaben d. kirchl. Organe gegenüb. d. Bedürfnissen d. Zeit 90; Mitteil. über die Lehrer u. Schüler d. Landständ. Seminars zu Bautzen 1817/92 92.

Müller, Johs., kulturphilos. Essays, Dr. Mainberg b. Schonungen, Unt.-Franken. ($^{19}/_{4}$ 64.) **V:** Beruf u. Stellung der Frau, 5. A. 11; Von den Quellen des Leb., 3. A. 09; D. Bergpredigt, verdeutscht und vergegenwärtigt 06, 3. A. 11; Hemmungen d. Lebens, 4. A. 13; Vom Leben u. Sterben, 3. A. 12; Bausteine f. persönl. Kultur: I. Das Problem des Menschen, II. Persönliches Leben, III. Das Ziel 08; Die Reden Jesu, verdeutscht u. vergegenwärtigt: I. Von d. Menschwerdg 09, II. Von der Nachfolge 11; Wegweiser 13; Blätter zur Pflege persönl. Lebens, 1.–16. Bd. 98–13.

Müller, Johannes, innere ✗, Dr. med., Prof., Dir. d. allgem. städt. Krankenhauses. Nürnberg, Flurstr. 15. (Bremen $^{30}/_{1}$ 64.) **H:** Würzburger Abhandlgn aus d. Gesamtgebiete d. prakt. Medizin (m. O. Seifert). **Ue:** J. Mackenzie, Krankheitszeichen u. ihre Deutg 11, 2. A. 13.

Müller, Josef, Dogmatik, SJ., Dr. theol., o. UP. Innsbruck, Universitätsstr. 8. (Huf, Rh. $^{28}/_{4}$ 63.) **V:** D. Enzyklika Pius' X. gegen d. Modernismus u. Ehrhards Kritik ders. 08; u. a. **Red:** Zeitschr. f. kath. Theologie 03–06. ()

Müller, Josef, ⁂, ✝, Lit. ♛, Dr. hil. Nürnberg, Feuerbachstr. 10. (Bamberg $^{14}/_{7}$ 55.) **V:** J. Paul u. s. Bedeutg für d. Gegenw. 94; Seelenlehre J. Pauls 94; Wesen d. Humors 95; Erlaubt d. Kirche d. eidl. Ableugng e. wiss. Tatsache? 96; Philosophie d. Schönen 97, 2. A. 12; D. Keuschheitsideen i. ihr. gesch. Entwicklg 97, 2. A. 12; Syst. d. Philos. 98; Pädag. u. Didaktik a. modernwissensch. Grdlage 98; Reformkatholizismus 99 II, I 2. A. 99; J. Paul-Studien 99; Das sexuelle Leben der Naturvölker 00, 3. A. 06; Reformkatholizismus im Mittelalter 01; Clara, N. 01; D. sexuelle Leben d. alten Kulturvölker 02; Predigten 02; D. Christentum Christi 02; Das Bild in d. Dichtg 03; Dostojewski 03; Apolog. Vortr. 03; Leben eines Prie-

sters 03; Moralphil. Vortr. 04; D. sexuelle Leben d. christlichen Kulturvölker 04; D. griech. Metapher 06; Vereinigt euch! 07; Predigten 12; Jean Paul-Biographie 13. H: Renaissance, Organ der deutsch. Reformkatholiken 00—07.

Müller, Jos. Theod., Kirchenrat, D., Archivar der Brüderunität, Hrsg. der „Zeitschrift f. Brüdergeschichte". Herrnhut i. Sachs. (Niesky i. OL. $^{14}/_{5}$ 54.) V: Deutsch. Katechismen d. böhm. Brüder 87; Bischoftum d. Brüderunität 89; Haggaeus redivivus des J. A. Comenius 93; Gefangenschaft Joh. Augustas 95; J. A. Comenius u. S. Martinius I 98, II 02; Zinzendorf als Erneuerer d. alt. Brüderkirche 00. H: J. A. Comenius, Bd. XVII der gesamten Werke 12.

Müller, Julius (Ps. Karl Julius), Dir. des Berliner Brockenhauses, Besitzer v. L. Frobeen Verlag. Berlin SW, Blücherstr. 3. (Elberfeld $^{23}{}_{6}$ 53.) V: D. Leben Dr. M. Luthers in ep. Poesien 83; Forderungen an d. Verein f. Massen-Verbreitg gut. Schr. 90; D. Kolportage christl. Schr. usw. 90; D. Notwendigk. d. Verbreitg christl. Volksschr. gegenüb. d. verderbl. Schauer-Roman-Kolportage 90; D. Aufgabe der evangelischen Kirche im Kampfe geg. die verderbl. Volks-Lit. 90; Die Pflichten der Innern Mission gegenüb. d. verderblichen Volksschriftenwes. 91; D. gegenwärt. Lage d. ref. Kirche in Berlin 93; D. gute Recht d. ref. Bekenntnisses innerh. d. Union 94; Uns. Arbeit f. d. ref. Kirche 95; D. Berl. Centenarfeier f. Kaiser Wilhelm d. Großen 97: Aberglaube u. Okkultism. i. Berlin u. der Prov. Brandenburg 98; D. Berliner Brockenhaus 01; Stille Stunden 02; Trost im Leid 02; Eulalias Geschichte 03; Des Jünglings Tugend 04; Der Jungfrau Tugend 04; Der Brockenhaus-Bote 05/06; Mutter Schloppe im Berliner Brockenhaus 06; Im Sanatorium Schloß Niederlößnitz 08; Des Brockenhauses Weihnachtssegen 08; Gibt es einen Gott? 10; Das Traumleben d. Seele u. d. Traum-Deutungen 12; D. Segen d. Trauer 12; Biographie von Martin Bendix 12.

Müller, Iwan v., klass. Ψ, Dr phil. et jur., o. UP. a. D., GehR. München, Siegfriedstr. 21. (Wunsiedel $^{20}{}_{5}$ 30.) V: De Philostrati in componenda memoria Apollonii Tyanensis fide 58/61; Symbolae criticae ad Platonis de rep. librum VI. 65; Observationes in Aeschyli Choephoros 67; Observation. in Ciceronis de finibus libros 69 f.; Quaestiones de Galeni libris de placitis Hippocratis et Platonis 71 f.; Galeni libr. de optimo med. philosopho 73/75; Galeni libr. de placitis Hippocratis et Platonis 74; Galeni liber de ordine librorum suorum 74; Quaestiones criticae de Chalcidii in Timaeum Platonis commentario 75 ff.; Apollo-Idee in ihrer kulturgesch. Bedeutg f. Griechenland 76; Nägelsbach, Latein. Stilistik 77/05; De seminarii philolog. Erlangensis ortu et fatis 79; Universität Erlangen unter d. Markgr. Alexander 78; Acta Seminarii philolog. Erlangensis 78/81, red. mit Wölfflin, 84/86, 91 mit Lucks; F. Chopin 78; Galeni libr. de consuetudinibus 79; Specimen novae editionis libri Galeniani quod corporis temperamenta animi facultates sequuntur 80, 85, 86; Fr. Liszt 83; Galeni op. minor. 99 II; Zum 100j. Geburtsta L. v. Döderleins 92; Gräfin J. Nogarola 92; Galens Werk vom wiss. Beweis 95; Die dem Galen zugeschriebene Abhandlung von der besten Sekte 98; Zum 100jähr. Geburtstag Fr. v. Nägelsbachs 06; Jean Paul u. Mich. Sailer als Erzieher d. deutsch. Nation 08; Karls d. Gr. Admonitio generalis 09. H: Handbuch d. klass. Altertumswissensch. 85—11 IX; Nägelsbach, Übgn d. lat. Stils, 3. H. 8. A. 01, 2. H. 7. A. 03. **Red:** Bursianscher Jahresberichte 73—98.

Müller, Karl, evang. †, D., o. UP. Erlangen, Bergstraße 13. (Mühlstedt, Anhalt $^{27}{}_{7}$ 63.) V: Die göttliche Zuvorersehung 92; Symbolik 96, 2. A. 13; Zur christl. Erkenntnis 98; D. evang. Lebensideal 00, 2. A. 04; D. Bekenntnisschriften d. reform. Kirche 03; Calvins Auslegg der heil. Schrift I—XI 03—13; D. Wahrheit üb. d. röm. Moral 03; Christentum und Monismus 06, 2. A. 13; Calvins Unterr. in der christl. Religion 09.

Müller, Karl, Kirchenrat, D., Dr. jur. h. c., Dr. phil., o. UP. Tübingen, Hauffstr. 7. (Langenburg i. Württ. $^{3}/_{9}$ 52.) V: D. Kampf Ludwigs d. B. mit d. röm. Kurie 79/80 II; Die Anfänge d. Minoritenordens u. d. Bußbruderschaften 85; Die Waldenser u. ihre einzeln. Gruppen 86; Kirchengesch. I 92, II/1 02; Die Eßlinger Pfarrkirche im MA. 07; Luther u. Karlstadt 07; Kirche, Gemeinde u. Obrigkeit nach Luther 10.

Müller, Karl Alexander v., Kanzler, Dr. phil., Mitarb. d. Münchn. Histor. Kommission, Hilfsarb. a. Archiv d. Univ. München, Glückstr. 12/3. (ebda $^{20}{}_{12}$ 82.) V: Bayern i. Jahre 1866 u. d. Berufung des Fürsten Hohenlohe 09.

Müller, Karl Jos., (k.), †, D., Prof., GeistlR., GObLehrer a. D. Breslau XIII, Goethestr. 38. (Ritterswald $^{19}{}_{12}$ 40.) V: Göttl. Wissen d. Johanneischen Christus 82; De nonnullis doctrin. gnostic. vestigiis, quae in IV. evangel. inesse feruntur 83; D. 4. Ev. in christolog. Hinsicht 84; Über die Lehraufgaben d. kath. Religionsunterr. a. den höh. Lehranstalt. Schlesiens

98: Des Apostels Paulus Brief an die Philipper übers. u. erkl. 99: Ritterswalde z. Z. d. Dreifelderwirtschaft b. 1763 00; Theophilus, Kurze Predigten f. Zöglinge höh. Schulen 01; Wie soll der Religionslehrer kirchl. treue Gesinnung in seinen Schülern f. d. Zukunft sicherstellen? Vortr. 01, 03; Üb. d. Gedankengang d. Apostels Paulus in seinem Briefe an die Kolosser 05; Des Apostels Paulus Brief an die Kolosser übers. u. erkl. 07: Des Apostels Paulus Brief an die Epheser übers. u. erkl. 09; Des Apostels Paulus Brief an die Galater übers. u. erkl. 11; Studierende Jugendfreunde, Erz. 12; Nach u. auf der Insel Rügen (Im Schatten d. Herta-Buche, Swantewit auf Wit-tow, F. Reuter u. sein Dolmetsch im Pfarrhause zu Bergen) 12; Akadem. Studienfreuden 12 f.; Dr. Herm. Niederhofers amtliche Lehrjahre 13.

Müller, Ludwig (Müller-v. Hausen), ⊞, Politik, ⚔, ObLeutn. a. D. Charlottenburg, Kantstr. 125. (Wesel $^{10}/_{5}$ 51.) H: Konservativer Kalender 08, 09. ( )

Müller, Ludwig (Pf. Heinrich Bredow), ♆, ⊙. Hamburg, Neuer Jungfernstieg 2. (ebda $^{23}/_{3}$ 63.) V: Lieder eines Heimkehrenden 08; Sommerträume, G. 11; u. Libretti.

Müller, Ludwig (Pf. Rellüm), Humor, Kaufmann u. Fabrikant. Magdeburg, Fürstenwallstr. 9. (Ritterg. Sondermühlen $^{10}/_{5}$ 42.) V: Rellüms humorist. Erzn. a. d. Jägerleben I 01, II 07, III 12.

Müller, Max (Müller-Kassel), RP., ✓, ♆, Chefred. d. „Cass. Allg. Ztg." u. d. „Hausfreund", Kunst- u. Theaterkritik, 1. Vors. d. Cass. Schriftst.-Ver. „Freie Feder". Cassel, Gr. Rosenstr. 14 I. (Dresden $^{22}/_{2}$ 63.)

Müller, P. G., ASV., SDS., ⊞, ♔, Dr., Geschäftsführer v. Kinderschutz u. Jugendwohlfahrt, E. V. Hamburg, Beneckestr. 28. (Pausa, Vogtl. $^{7}/_{7}$ 70.) V: Die Entwicklg d. subvention. Reichspostdampferlinien 01; D. deutsch. Mietervereine 08; D. Hamburg. Zentrale f. private Jugendfürsorge 10: Jahrb. d. Vereins Kinderschutz u. Jugendwohlfahrt 11.

Müller, Paul Johs., Naturw., Gymn.-Prof. Zwickau. (Borna b. Chemnitz $^{8}/_{9}$ 50.) V: Probleme u. Schwächen d. Darwinismus; D. Ohr u. d. Hören; Schöpfg u. Auferstehg; D. Entstehg d. Welt; Kraft u. Stoff im Lichte d. Experiment. Forschg; Die Welträtsel im Lichte der neueren physikal.-chem. u. astronom. Forschg; D. Deutsche Reich in s. Entwicklg u. Gestaltg: Wiederholungsbuch d. anorganischen Chemie.

Müller, Peter, Lit. ♔, Dr. phil. Neuwied, Rheinstr. 64. (Vallendar a. Rh. $^{22}/_{3}$ 85.) V: Gutzkow als Lustspieldichter, m. Einleitg üb. e. unbekanntes Tageb. 10. H: Gutzkows Werke.

Müller, Reinhold, ⅄, Dr. phil., o. ThSchP., GHofR. Darmstadt, Wittmannstr. 38. (Dresden $^{11}/_{5}$ 57.) V: Leitfaden f. d. Vorlesgn üb. darstellende Geometrie 99, 2. A. 03. ( )

Müller, Richard, Pfälz. Mundartdichtg. Obermoschel, Rheinpfalz. (ebda $^{17}/_{7}$ 61.) V: Hinnerm Dunnerschberg, G. 99, 2. A. 04; Pälzer Luscht un Lewe, G. 02, 2. A. 05; Das Schneiderche vun Mackebach, Dorfbilder 05, 2. A. 07; Die Budderbärwel vun Diefedhal, Dorfbild. 08; Altes u. Neues, Ausw. pfälz. G. 10. ( )

Müller, Rich., CP., germ. ♆, Dr. phil., Bibliothek. u. Archivar d. Erzhzg. Friedr. (Albertina). Wien III 2, Unt Viaduktg. 3. (ebda $^{30}/_{4}$ 43.) V: Der Name Wien usw. 97; Wiens räuml. Entwickelung usw. 97/10; Wiens höf. u. bürgerl. Leben im ausgehenden MA. 07; Wilde Rose, Erz. 08; Neue Burgnovellen aus Niederösterr. 11.

Müller, Rudolf, Politik, ✓, ⊠, Red. am „Dresdner Anzeiger". Dresden-A. (St. Petersburg $^{23}/_{10}$ 70.) ( )

Müller, Theod. (Pf. Th. Müller-Blattensteiner), Humor, Libretto, ObLeutn. a. D. München, Skellstr. 3. (Nürnberg $^{29}/_{3}$ 52.) V: Junker Nachtigall, kom. O. 94: Turandot, kom. Optte. 95; Durch alle Waffen u. Chargen, lust. Soldatengesch. 97; Seppl, Einjähr. Müller usw. 98; D. Mission d. Leutnants von Paß, R. 07; Fata Morgana, O. 09.

Müller, Udo, ♣, Dr. sc. pol., o. ThSchP. Karlsruhe, Südendstr. 4. (Danndorf $^{9}/_{11}$ 64.) V: Lehrbuch d. Holzmeßkunde 99—01.

Müller, Ulfilas, s. Klaußmann, A. O. E.

Müller, Volkmar, ♆, **Ue:** IF. Dresden-Radebeul, Kronprinzstr. 29. (Dresden $^{10}/_{10}$ 39.) **Ue:** Gozzi, Grüne Vögelchen 87; Dram. Dichtungen 88; Frau als Schlange 89; L. Grand, D. König v. Schlaraffenland 94.

Müller, Volkmar, ✓, ⊠, Kunstgew., ⊞. Leipzig, Gottschedstraße 14. ($^{7}/_{10}$ 47.) V: Bau d. Reichsgerichts usw.

Müller, Waldemar (Pf. Ernst Erik Eberhart, seit 08: Waldemar Müller-Eberhart), ⊙. Berlin-Halensee, Joh. Georg-Str. 11. (Bromberg $^{3}/_{6}$ 71.) V: Cuba, gesch., wirtsch., handelspol. Entwicklg 98; Harzfahrt, Wanderungen u. Träume 03; Unlauterer Wechselverkehr 04; Lokomotivführer Claußen, Sch. 06; D. Kind, Dr. 06, 2. A. 09; Dr. Volkner, Dr. 06; D. Turbine, Dr. 09; Bühnen-Not 10: Das Buch d. Lebens, R. 11; Eines Königs Tragödie, Dr. 13.

Müller, Walther (Pf. Walther Müller-Waldenburg), RP., ⊙, ✓, ⊠, Vertr. d. „Frankf. Ztg." f. Nassau. Wiesbaden, Wielandstr. 10. (Osterode i. Ostpr. $^{22}/_{3}$ 77.)

V: Reklame, Par. Sittenb. 01; Das sind wir 02; Totes Leben, Sch. 02; Josef Lauff 06.

Müller, Wilh., PA., BJ & SV., VBJ., Publ., ✓, Rom., Chefred. d. „Berlin-Tegeler Anz.". Berlin-Tegel, Berlinerstr. 90 I. (Sorau i. NL. $^{27}/_{4}$ 65.) V: Frühlingsblümchen; Auch ein Weib 92; Die Bauernhochzeiten im Berchtesgad. Lande 93; Die Tochter d. Proletariers 94; Ein Blick hinter Dresdener Kulissen, 4. A. 94; Pikante Enthüllgn aus d. Dresd. Gesellschaft, 3. A. 98; Warum sind die meisten Steuerreklamationen erfolglos? 98; Untergang der Bourgogne, 3. A. 98; Beweise v. Leben nach d. Tode 00

Müller, Wilhelm (G. W. Müller), ♈, Dr. phil., o. UP., GRegR. Greifswald, Roonstr. 3. (Mühlberg $^{17}/_{2}$ 57.)

Müller, Wilhelm, ☤, Schuldir. a. D. Heppenheim a. d. B. (ebda 45.) V: Schabiade, sat. G. 77; Lustige Emigranten, M. 84; Am Wege gepflückt, G. 88; Kenilworth, O. 93; Deutsch. Lese- u. Sprachbuch 08; Benj. Franklin 09; Amerik. Volksbildungswesen 10; D. religiöse Leben in Amerika 11; Kreuz u. Quer durch deutsche Lande (m. Rob. Mezger) 12; Carl Schurz 13; General Booth u. die Heilsarmee 13; Joh. Jak. Astor 13.

Müller, Willibald, (k.), ♚, Stadtpfr. Eschenbach i. Mittelfr. (Pfahldorf $^{15}/_{10}$ 53.) V: Die selige Stilla, Gräfin von Abenberg 86, 2. A. 06. ()

Müller, Willibald, Kultur♚, Biogr., Essay, BibliotheksDir. Olmütz, Theresieng. 2. (Wildschütz $^{9}/_{3}$ 45). V: Das romant. Märchen 82; Gesch. der kgl. Hauptstadt Olmütz 82; J. v. Sonnenfels 82; G. v. Swieten 83; Führer durch die mähr.-schles. Sudeten 83, auf der mähr.-schles. Zentralbahn 85; Statist. Jahrb. d. Stadt Olmütz 88/96 II; Hans Kudlich, 83; Ratsherr v. Olmütz, Erz. 91, 2. A. 11; J. L. v. Hay 92; Sagen u. Gesch. d. Stadt Olmütz 92; Beiträge z. Volkskde d. Deutsch. in Mähren 91; Olmütz i. Jahre 94; J. v. Engel 96; Urk. Beiträge z. Gesch. d. mähr. Judenschaft 03; Um Sprache u. Glauben 05, 2. A. 11.

Mueller, Wolfgang, ⚙, Dramaturgie, ⚙, Ingenieur, Vorst. d. Literar. Bureaus d. Firma Heinrich Lanz. Mannheim, L 4, 16. (Cöln a. Rh. $^{16}/_{1}$ 81.) V: Maria Vöst, Dr. 10; u. Fachschriften. *

Müller-Baden, Emanuel, Populärwiss. Homburg v. d. H., Luisenstr. 132 c. (Paris $^{27}/_{3}$ 67.) V: D. Bauherr u. Hauswirt 00; Bibliothek d. allg. u. prakt. Wissens für Militäranwärter 05—10 III; Mephisto, R. 07. H: Bibliothek d. allg. u. prakt. Wissens 02—10 VI; Hand-Bibliothek d. allg. u. prakt. Wissens 06.

Müller-Bertelmann, Hans (Pj. Hans Müller-Irminger), ☤, Nov., ✓, Lit., Krit., Red. an d. „Thurgauer Ztg.". Frauenfeld, Schweiz. (Küsnacht b. Zürich $^{27}/_{3}$ 72.) V: Gedichte 99. ()

Müller-Bohn, Hermann, BP., VB., Biographie, ☤, ♚, Nov., ⚙, Humor, Red. der „Volksabende". Berlin-Steglitz, Arndtstr. 2. (Berlin $^{6}/_{8}$ 55.) V: Unser Fritz 87, 6. A. 96; Graf Moltke 88, 4. A. 94; W. Schultzes erste Badereise, Hum. 91; Bauteufel, Vst.; Was die Leute sagen, Kom.; Auf d. Kriegspfade, R. 95; An d. Grabes Rande, R. 95; Text z. Königin Luise in 50 Bild. 01; D. alte Fritz usw., D. Denkmäler Berlins 97, 2. A. 05; Prinz Friedr. Karl 02; Kais. Friedr. d. Gütige 00, 4. A. 06: D. stumme Schuld, Erz. 99; Uns. Kaiserhaus 02; Königin Luise, ein Volksabend 03, 2. A. 10; Stimmgsbilder a. Berlin 03; Deutschl. Kaiserpaar, Jubiläumsschr. 06; Friedrich der Große (m. den Malern Carl Röchling, R. Knötel u. Franz Stassen) 06; Karl Frhr. vom u. zum Stein, e. Volksabend 07; Gebh. Leber. v. Blücher, Fürst v. Wahlstatt, e. Volksabend 07; D. deutsch. Befreiungskriege (m. den Malern Carl Röchling, R. Knötel, Woldemar Friedrich u. Franz Stassen) 08 II, 5. A. 12; Theodor Körner, ein Volksabend 09; Vom Ballon z. Aeroplan, desgl. 10; Unter den Fahnen der Nordarmee, Erz. aus d. Befreiungskr. 12; Major von Schill u. der Müller von Gieselheim, Erz. 12. H: Des Deutschen Vaterland 12 II.

Müller-Breslau, Heinr., Statik d. Baukonstruktionen, Dr.-Ing., ThSchP., G.-RegR., M. d. Akad. d. Wissensch. Berlin-Grunewald, Kurmärkerstr. 8. (Breslau $^{13}/_{5}$ 51.) V: Fachschriften. ()

Müller-Eberhart, Waldemar, s. Müller, Waldemar.

Müller-Erzbach, Rudolf, Bürgerl. Recht Deutsche Rechtsgesch., Handelsrecht, Dr. jur. a. o. UP. Königsberg i. Pr. (Perleberg $^{23}/_{3}$ 74.) V: D. Traditionsprinzip beim Erwerbe d. Eigentums 98; Grundsätze d. mittelbaren Stellvertretg 05; Gefährdgshaftg u. Gefahrtragg 12; D. Relativität d. Begriffe u. ihre Begrenzg durch den Zweck d. Gesetzes 13; Gefühl oder Vernunft als Rechtsquelle? 13.

Müller-Fraureuth, Carl, s. Müller, Carl, Dresden.

Müller-Freienfels, Richard, Psychologie, Dr. phil. Berlin-Halensee, Karlsruherstr. 6. (Bad Ems $^{7}/_{8}$ 82.) V: Psychologie der Kunst 11 II; Poetik auf psychol. Grundlage 13.

Müller-Guttenbrunn, Adam (Pf. Ignotus), CP., ⚙, ✓, Roman. Wien XVIII, Hofstattg. 17. (Guttenbrunn im Banat $^{22}/_{10}$ 52.) V: Gräfin Judith, Dr. 77; D. Hauses Fourchambault Ende, Sch. 80;

L. Stifters Nachlaß 81; Im Banne der Pflicht, Sch. 82; Schauspielerei, Lsp. (m. Laube) 83; Frau Dornröschen, R. 84, 3. A. 91; Wien war eine Theaterstadt, 4. A. 85; Irma, Sch. 85; Die Lektüre d. Volkes 85, 8. A.; Trost- u. Trutzbüchlein der Deutsch. in Österreich 89; Gescheiterte Liebe, R. 89; Wiener Theaterleben, 3. A. 90; Dramat. Gänge 92; Im Jahrh. Grillparzers 92, 3. A. 95; Die Magyarin, R. 96; Deutsche Kulturbilder aus Ungarn, 2. A. 96; Der suspendierte Theaterdirektor, 2. A. 96; D. Raimund-Theater, 2. A. 97; Franz Grillparzer 97; Kleists Hermannsschlacht — ein Ged. auf Österreich 98; Zwischen zwei Theaterfeldzügen, neue dram. Gänge 02; Streber u. Comp., Sch. 06; Die Dame in Weiß, R. (u. d. Pf. Ignotus) 07; Götzendämmerung, R. 08, 9. T.; Rund um d. häusl. Herd, Skn. 10, 4. A.; D. kleine Schwab', Erz. 10, 10. T.; D. Glocken d. Heimat, R. 11, 10. T.; Arme Komödianten, Nn. 12, 5. T.; Es war einmal ein Bischof, R. 12, 10. T.; D. große Schwabenzug, R. 13, 5. T.

Müller-v. Hausen, s. Müller, Ludwig, Charlottenburg.

Müller-Heim, Georg (Pf. Heinz Georg), PA., ♆, ♁, ✎, ✉, Red. d. „Dresdn. Nachr.". Dresden-Strehlen, Kruseſtr. 1 II. (Glauchau $27|_9$ 79.) **V:** D. Familienabend, Dichtg 04; Das eiserne Kreuz, Sch. 05; Leipzig u. die Leipziger, 1.—4. A. 06. **H:** Der Leipziger, Wochenschr. 06—07.

Müller-Herfurth, s. Müller, Baptist.

Müller-Heymer, Paul, auswärtige, Kolonial- u. Wirtschafts-Politik, ✎, Dr. jur. et rer. pol., Korresp. d. „Voss. Zeitg". London WC, 4 Drury Lane House. (Barmen $20|_4$ 84.) **V:** D. Panamakanal in d. Politik d. Ver. Staaten 09. *

Müller-Irminger, Hans, s. Müller-Bertelmann.

Müller-Kassel, s. Müller, Max.

Müller-Lyer, Franz C., Psychologie, Soziologie, Dr. med. München, Clemensstr. 5 III. (Baden-Baden $5|_2$ 57.) **V:** Vereinfachte Harmonik 94; Phasen der Kultur 03; D. Sinn d. Lebens u. die Wissenschaft 10; Formen der Ehe 12; Die Familie 12; Phasen der Liebe 13. *

Müller-Meiningen-Hof, s. Müller, Ernst, München.

Müller-München, s. Müller, Gustav Adolf, München.

Müller-Plattensteiner, siehe Müller, Theodor. [burg.

Müller-Rastatt, s. Müller, Carl, Ham-

Müller-Saalfeld, s. Müller, Ferd.

Müller-Suderburg, G., s. Müller, Gottlob.

Müller-Waldenburg, s. Müller, Walth.

Müller-Wunderlich, Marie, s. Wunderlich, Marie.

Müllerheim, Robert, ⚷, Dr. med., Frauenarzt. Berlin W 62, Burggrafenstr. 6. **V:** Symphyseotomie 92; Untersuchg d. Gebärenden 95; Die Wochenstube in d. Kunst 04.

Muellern, Frau Oberst Elisabeth v., geb. v. der Lühe (Pf. Hans v. Hekethusen), Roman u. Nov. Stettin, Friedrich Karl-Str. 8. (Berlin $28|_3$ 66.) **V:** Alte Geleise u. neue Wege, R. 04; Erlauschtes, Nn. 04; Freunde 09; Auf gleicher Höhe, R. 10; Ich finde den Weg, R. 11; Seines Bruders Frau, R. 11; Im Kampf ums Ich, R. 12.

Müllner, Alfons, Altertumsforschung, k. k. Prof. i. R. Wien XVIII, Hofstattg. 16. (Völkermarkt in Kärnten $23|_9$ 40.) **V:** Emona, Archäologische Studien aus Krain 79; Der Kürnberg (Linz); Die Krypta v. St. Florian; Gesch. d. Waldwesens v. Krain 02; Gesch. d. Eisens in Inner-Österreich bis Anfg. d. 19. Jahrh. I 08. **H:** Argo 92—03.

Mülverstedt, Georg Adalbert v., Genealogie, GArchivR., Staatsarchivar a. D. Magdeburg, Sternstr. 33 I. **V:** Ausgestorb. preuß. Adel 00/01 IV; Ausgestorb. mecklenburg. Adel 02; Des Geschlechts v. Kalckstein Herkunft u. Heimath 04; Ausgestorb. anhalt. Adel 05; D. preuß. Adel; Frhrn. u. Grafen 06; D. abgestorb. Adel d. sächs. Herzogthümer 07; Gesch. d. Rittergut. Losainen i. Preuß. 09; u. m. a.

Mumbauer, Johannes, (k.), AV., ✝, ⌨, Soziolog., Kulturästhetik, Literaturkritik, ✎, Pfr., Red. der Klassiker-Serie d. Sammlg „Aus Welt u. Leben". Piesport a. Mosel. (Kreuznach $27|_7$ 67.) **V:** D. „Maler Müller" in Rom 13. **H:** W. E. von Kettelers Schriften 11 III.

Mumm, Felix A., s. Flachs, Ad.

Mumm, Reinhard, ✝, Sozialethik, Lic., 1. GenSekr. d. freien kirchl.-sozial. Konferenz, Pastor, M. d. R., Hrsg. d. „Kirchl.-soz. Blätter" u. d. „Hefte d. fr. kirchl.-soz. Konferenz", MitHrsg. der „Reformation". Berlin NW 87, Tile Wardenberg-Str. 28. (Düsseldorf $25|_7$ 73.) **V:** Kirchl.-soz. Chronik 02 ff.; Die Polemik des Martin Chemnitz 05; Die Theorie der christl.-nationalen Arbeiterbewegung 07; Taschenkal. f. ev. Arbeiter 07 ff.; Ad. Stöckers parlamentarische Reden 13.

Mumme, Fritz, ⌨, Buchgewerbe, Stenogr., ◉, ♛, Red. der „Neuest. Nachr.". Braunschweig, Körnerstr. 13. (Wolfenbüttel $9|_{10}$ 60.) **V:** D. franz. Werksatz 93; Die sächs.-thüring. Industrie- u. Gewerbe-Ausst. 97; Leipzig u. Umg. 98.

Mummenhoff, Ernst, Lokal- u. Kult. ♛, Dr. phil. h. c., Stadtarchivar u. ArchivR., Hrsg. der „Mitteilungen des Vereins für

Gesch. d. Stadt Nürnberg". Nürnberg, Kleiststraße 21. (Nordwalde $^{22}/_{12}$ 48.) V: Altnürnberg 90; Das Rathaus in Nürnberg 91; H. Sachs 94; Der deutsch-franz. Krieg 1870/71 95; D. Burg zu Nürnbg. 96, 2. A. 00; Führer durch das Rathaus zu Nürnbg. 96; D. Reichsstadt Nürnbg. gesch. Entwicklungsgang 98; D. Haus Sachsfest i. Nürnberg 4. u. 5. Nov. 1894 99; D. Handwerker in d. deutsch. Vergangenh. 01; D. Neptunbrunnen zu Nbg., s. Entstehg u. Gesch. 02; Verheißung, Kampf u. Erfüllung, vaterländ. Spiel a. d. Zeit der Freiheitskriege in 3 Bildern 03; Katalog der Hist. Ausstellung der Stadt Nürnberg (m. F. T. Schulz) 06; Die Königshausstiftung u. die Königsstiftungshäuser in Nürnberg 07; Nürnbergs Ursprung u. Alter 08; Musikpflege u. Musikaufführgn im alten Nürnberg 08; D. Sebalduskirche in Nürnberg (m. a.) 12. Red: FestZtg. d. 8. deutschen Sängerbundesfestes 12.

Mummenhoff, Wilhelm, Major beim Stabe d. Fußart.-Schießschule. Jüterbog, Damm 84 a. (Bochum $^{15}/_{1}$ 63.) V: D. mod. Geschütze d. Fußartillerie 07 II.

Münch, Paul Georg, SDS., Roman, Essay, Volksschullehr. Leipzig-Connewitz, Basedowstr. 1 a. (Leipzig $^{16}/_{2}$ 77.) V: D. Weg ins Kinderland, R. 08; Rund ums rote Tintenfaß, Ess. 08, 2. A. 09; Arnd u. Silene, R. 10; Wendel d. Bub u. d. Bursch, R. 13.

Münch, Philipp, Religious ⁂, Dr. phil., ObLehrer u. Leutn. a. D. Leipzig-Connewitz, Scheffelstr. 21 I. (Leipzig $^{9}/_{7}$ 70.) V: Relative Absoluta 00, 2. A. 03; D. Haupt- u. Grundgedanken d. Philosophie Sören Kierkegaards in krit. Beleuchtg 02; Wie kann ich mich von d. Wahrheit od. Unwahrheit d. Christentums überzeugen? 08: Die Beichte des Verführers, nebst Anh.: D. moderne Lebenskunst 13.

Münchgesang, Robert, BJ & SV., Jugendschr., ♂, ♆, Rektor. Roßla a. H. (Erfurt $^{14}/_{7}$ 55.) V: Sprachl. Eigentümlichkeiten d. Bergischen Landes 91; Spartacus 95, 2. A. 98; Thankmar 95, 2. A. 02; Weg zur Wahrheit 95, 2. A. 02; Agypt. Königssohn 96, 2. A. 09; Pyramide v. Gizeh 96, 2. A. 09: Vierherr v. Erfurt 97, 2. A. 10; Radbert Overstolzen 97; Der Gießerbursch von Nürnberg 98; Altar des unbekannten Gottes 98; D. Retter v. Neisse 99; D. rechte Falkensteiner 99: Nach schwerer Zeit 00; Der Verbannte v. Naxos 00; Ambros Dalfinger 01; Sertorius, sein Aufstand u. Ende 01: Runen 01: Derfflingers Hufschmied 02; Karl der Hammer 02; Unter dem alten Dessauer 03; Wer ist glücklich? Demokedes 04; Nürnb. Tand 04; Waldkinder, Legionär 05; Eulenspiegel 06: Grimms Sagen 06; Schwabs Volksbücher 08; Münchhausen 10; Onkel Toms Hütte 10; Genoveva 11; Robinson 12; Herodotausg. 13; Rosa v. Tannenberg 14; Rübezahl 14.

Münchhausen, Börries Frhr. v., Dr. jur., Kammerhr. Sahlis b. Kohren, Sachs. (Hildesheim $^{20}/_{3}$ 74.) V: Ged. 96; Juda 00, 3. T.; Balladen 00, 3. Taus.; Ritterliches Liederbuch 04, 3. T. 08; D. Balladen und Ritterl. Lieder 09, 15. T. 13; D. Herz im Harnisch 11, 5. T. 12. H: Göttinger Musenalmanach f. 1898 98, f. 1901 01, f. 1905 04.

Muncker, Franz, Lit.♛, Dr. phil., o. UP., Hrsg. d. „Forschgn z. neueren Lit.-Gesch." (s. 98). München, Liebigstr. 39. (Bayreuth $^{4}/_{12}$ 55.) V: resp. H: Über 2 kl. deutsche Schrift. Aventins 79; Lessings persönl. u. lit. Verhältnis zu Klopstock 80; Ausg. d. kl. deutsch. Schriften Aventius 80; Ausg. d. altfranz. Ritterged. Joufrois (m. K. Hofmann) 80; J. W. Schäfer, Gesch. d. deutsch. Lit. im 18. Jh., 2. A. 81; Hermann v. C. M. Wieland 82; H. von Kleists sämtl. Werke 82 IV; Klopstocks Messias I/III. Gesang 83; Lavater 83; Lessings sämtl. Schrift. v. Lachmann, 3. A. 86 ff. XXII; Lessings ausgew. Schrift. 86 VI, n. A. 90 u. 94; Klopstocks ausgew. Wke. 87 IV; Klopstock, Gesch. s. Lebens u. s. Schriften 88, 2. A. 00; Klopstocks Oden 89 II; Wielands ausgew. Werke 89 VI; Bremer Beiträger 89 II (in Kürschners Deutsch. Nat.-Lit.); Lessings Werke 90 XII; F. Rückert 90; R. Wagner 91, 2. A. 09, engl. 91; Briefwechsel zw. Schiller u. Goethe, 5. A. 93 IV; Briefwechsel zw. Schiller u. Humboldt, 3. A. 93; Anakreontiker u. preuß.-patriot. Lyriker 94 f. II (in Kürschners Deutsch. Nat.-Literat.); R. Wagner-Werk (begleitend. Text) 94 f. II; Immermanns ausgew. Werke 97 VI; Schillers Jungfr. v. Orl. 03 u. 10; Goethes Wahlverwandtschaften 03; Prosaische Dramen Goethes 05; Wandlungen in den Anschauungen über Poesie währ. der zwei letzten Jahrh. 06; J. Grosses erzählende Dichtungen 09.

Mund, Ed., s. Lichtenstein, Edmund.

Mund, Hugo, Prof. Oberwartha b. Dresden. (Braunschweig $^{7}/_{7}$ 42.) V: Musikalisch. Künstlerbrevier 79; Beitr. z. Gesangunterricht 80; Einführg i. d. naturgem. Gesundheitspflege 87, 3. A. 88; Kurzgefaßte Musikgesch. 89; Gesundh. als Grundlage d. menschl. Glückes 89; D. Ausbildg u. Erhaltg d. menschl. Stimme 99; E. Fluch d. Reichtums, Lebensbild 07.

Mundwiler, Joh. B., ♛, SJ. Exaten b. Baexem, Holl. (Dietikon bei Zürich $^{27}/_{2}$ 72.) V: Georg v. Waldburg-Zeil 06; Bischof v. Ketteler als Vorkämpfer d. christl. Sozialreform 11.

Munk, Leo, ♃, Dr. jur., Advokat,

Wien I, Rotheuthurmstr. 21. (ebda $^{2}/_{12}$ 61.) **W:** Steuerbelastung der Reichshauptstädte Wien u. Berlin 89; Patentrechtl. Licenz 97; Östr. Patentgesetz (Kommentar) 01: Der Herr Sachverständige 08.

Münsterberg, Frau Charlotte, Jugenderz. Danzig-Langfuhr. (Danzig $^{24}/_{4}$ 61.) **W:** Großmutters Wintermärch. 06. ()

Münsterberg, Hugo (Pf. Hugo Terberg), Psychologie, Dr. phil., med., jur., litt., o. UP. Harvard University. Cambridge, Mass., U.S.A. (Danzig $^{1}/_{6}$ 63.) **W:** Willenshandlung 88; Ursprung d. Sittlichkeit 89; Beiträg. z. experiment. Psychologie 89/92 Aufg. u. Methoden der Psychologie 91; Verse, G. 97; Psychology and Life 99; Grundzüge d. Psychologie 00; American Traits 01; Harvard Psychological Studies I 03, II 06; Die Amerikaner 04 II; Art Education 05; Eternal Life 05; Science and Idealism 06; On the Witness Stand 07; Philosophie d. Werte 08; Aus Deutsch-Amerika 09; Psychotherapy 09; The Eternal Values 09; Psychology and the Teacher 10: American Problems 10; Psychologie u. Wirtschaftsleben 12; Psychology and Industrial Efficiency 13; American Patriotism 13; Grundzüge der Psychotechnik 13.

Münsterberg, Frl. Margarete, Roman, **Uc:** E. Cambridge, Mass., U.S.A. (Freiburg i. B. $^{2}/_{4}$ 89.) **W:** Anna Bordens Carcer, R. 13. **Uc:** Peabody, Der Pfeifer, Vers Dr. 12. *

Münsterberg, Maximilian von, s. Rentwich, Max.

Münsterberg, Oskar (Pf. M. Racks), ✉, Dr. phil., Dir. von Hagelberg A.-G. Berlin W, Magdeburgerstr. 23. (Danzig $^{23}/_{7}$ 65.) **W:** Reform Chinas 95; Japans ausw. Handel 1542—1854 95; Bayern u. Asien im 16.—18. Jahrh. 96; Japan, Kunst u. Land 96; Japan. Kunstgesch. I 04, II 05, III 07; Japans Kunst 08; Chines. Kunstgesch. I 10, II 11.

Münsterberg, Otto, Politik u. ⊠, Kgl. KommerzR. Danzig. (Berlin $^{15}/_{5}$ 54.) **W:** Der Handel Danzigs 05; D. Bekämpfg der Animierkneipen 08; Prostitution u. Staat; Vor Vierzig Jahren 10; D. Wirtschaftl. Verhältn. d. Ostens 12; Danzigs Bodenpolitik 12; Amerikan. Eindrücke 12.

Münter, Ferd. (Pf. F. M. Horand), ASV., ⊙, Biologie, Dr. phil., Agrikulturchemiker. Halle a. S., Hermannstr. 33. (ebda $^{12}/_{11}$ 77.) **W:** Am Untrüborn, G.; Im Spiegel, N. 03; Liebe?, N. 05; Selbstbetrug, Einakter 05; Cilly, Tr.; Gedichte 11; Geschlechtstrieb u. Fortpflanzg 11; Alte Schuld, Dr. 11; Henning Strobart, Stadthauptmann v. Halle, Tr. 12; Cesare Monti, Feldhauptmann v. Savona, Tr. 12. ()

Münter, Désiré, ♆, Dr. jur., Referendar. Straßburg i. E. (Bergbieten, Unt.-Elsaß $^{25}/_{2}$ 88.) **W:** Varianten, G. 04; Lebensmai, G. 04; V. meiner Fahrt, G. 06; Mitternacht, G. 08; Elsäss. Sagenbuch 10; D. elsässische Student u. das Deutschtum 11. **H:** Neues Elsässer Schatzkästel (Dialektlyrik) 13.

Münz, Bernhard, CC., SDS., ⁂, Essay, 𝒻, Dr. phil., Biblioth. d. israel. Kultusgemeinde. Wien XVIII, Cottageg. 11. (Leipnik in Mähr. $^{1}/_{2}$ 56.) **W:** Keime d. Erkenntnistheorie in d. vorsophist. Periode d. griech. Philosophie 80; Erkenntnis- u. Sensationstheorie d. Protagoras 81; D. vorsokrat. Ethik 82; Protagoras u. kein Ende 83; Lebens- u. Weltfragen 86; J. Frohschammer, D. Philos. d. Weltphantasie 94; Briefe von u. üb. J. Frohschammer 97; P. S. Rettenbacher 98; A. Pichler 99; M. Lazarus 00; M. E. delle Grazie als Dichterin u. Denkerin 02; Liter. Physiognomien 03; Goethe als Erzieher 04; Friedrich Hebbel als Denker 06: Henrik Ibsen als Erzieher 08: Björnstjerne Björnson 09.

Münz, Bernhard, CP., Politik, Red. d. „Neuen Wiener Tagbl.". Wien IX, Bergg. 13. (Lipnik $^{2}/_{6}$ 57.) ()

Münz, Sigm., CP., ♛, Essay, 𝒻, **Uc:** I, Dr. phil. Wien III, Reisnerstr. 23. (Leipnik i. Mähr. $^{7}/_{5}$ 59.) **W:** Aus d. mod. Italien 89; Aus Quirinal u. Vatikan 91; F. Gregorovius u. s. Briefe an Gräfin E. C. Lovatelli 96; Ital. Reminiszenzen und Profile 98; Röm. Reminiszenzen u. Profile 00, 2. A.; Mod. Staatsmänner 01, 2. A.; V. Bismarck bis Bülow 12, 2. A.; Balkan-Herrscher u. -Staatsmänner 12, 2. A.; Östr. Profile u. Reminiscenzen 13, 2. A. **Uc:** Minghetti, Rafael 87.

Münz, Wilhelm, Dr. phil., Rabbiner. Gleiwitz, Prov. Schles., Moltkestr. 12. (Tarnow $^{4}/_{2}$ 56.) **W:** Die Grundlagen der Kantschen Erkenntnistheorie 83, 2. A. 85; Ritualmord und Eid, 1.—4. A. 02; Es werde Licht, e. Aufklärg über Bibel und Babel, 1. u. 2. A. 03; Die Judenmetzeleien in Rußland, 1. u. 2. A. 06; Einsames Land, Erzn. u. Stimmungsbilder 07, 2. A. 11.

Münzberger, Jos., Lokal♛, SchulR., ObRealsch.-Prof. Böhmisch-Leipa, Kahlebergstr. 630. (Ob.-Liebich $^{11}/_{5}$ 48.) **W:** Stilles Sinnen, G. 13.

Münzel, Rob., Ψ, griech. 𝒻, Dr. phil., Prof., Dir. d. Stadtbibl. Hamburg, Schlüterstr. 64. (Wiesbaden $^{12}/_{9}$ 59.) **W:** Quaest. mythogr. 83.

Münzer, Kurt, SDS., Rom., ♆, ⊙, ✉. Auf Reisen; Adr.: Berlin W 50, Fürtherstr. 2. (Gleiwitz $^{18}/_{6}$ 79.) **W:** D. Kunst d. Künstlers 05; D. verlorene Lied, 4 Einakter 07; D. Weg nach Zion, R. 07; Abenteuer d. Seele, Nn. 08, 4. Tauf. 08; Schweigende Bettler, R. 09; Der Strand-

läufer, N. 10; Ruhm, Tragikom. 10; Der gefühlvolle Baedeker, Reise-Skn. 10; Kinder d. Stadt, R. 11; Mein erster Hund, R. 13; D. Ladenprinz od. Das Märchen v. Kommis, R. 14.

Muenzer, Otto (Pf. früher M. Otto), ASV., ♆, ✓, Verwaltungswesen, Kgl. Preuß. Distriktskommissar. Kazmierz, Bez. Posen. (Neusalz a. O. $^{5}_{2}$ 60.) V: Kommersbuch f. Landwirte 93, 2. A. 06; Des Landwirts Liederb. 93, 3. A. 12, Ostmarkausg. 06; Liederb. f. Schüler landw. Lehranstalt. 95, 6. A. 12 u. d. T.: D. deutschen Landwirts Liederb.; D. Möhre, ihr feldmäß. Anbau u. ihre Verwendung 97; Liederb. f. Deutschlands Osten 07.

Münzer, Richard, ⁂, Belletristik, Dr. jur., Hof- u. Gerichts-Advokat. Wien I, Bräunerstr. 11a. (ebda $^{29}_{7}$ 64.) V: Bausteine zu e. Lebensphilosophie 05, 2. A. 09; Starke Menschen, Sch. 05; Das Cayenne Whist (u. Bridge) 06; Sein letztes Tagebuch, R. 06; Aus der Welt der Gefühle 07; E. Vorurteil, Hoffmanns Erzählgn, Der Teagown, 3 Nov. 08; Lehrbuch des Bridge 10; Auction-Bridge 13; 1001 Aphorismus, Aus d. Welt d. Gedankens 14.

Muenzer, Frau Vally, geb. Meisner (Pf. Vally M. Otto), Hauswirtschaft, ✓. Kazmierz, Bez. Posen. (Ketsch $^{15}_{1}$ 63.)

Munzinger, Ludwig, Dr. phil., Hrsg. d. „Archiv f. publizist. Arbeit". Charlottenburg, Schillerstr. 12. (Saarburg in Lothr. $^{28}_{8}$ 77.) V: Die Entwickelg d. Inseratenwesens in den deutsch. Zeitgn 02; Zukunftsländer am La Plata 07.

Muralt, Frau Lily v., Jugendschriften. Zürich V, Pestalozzistr. 34. (Brooklyn $^{2}_{6}$ 49.) V: Hannas Ferien (u. d. Pf. Meta Willner) 96; Im Schatten erblüht (desgl.) 97; Vier Namensschwestern 98; Lockenköpfchen 99; Unbewußter Einfluß 00; Paulas Lebenserfahrungen 04; Aus Lottchens Tagebuch 06; Weitere Blätter aus Lottch. Tageb. 09.

Murau, Frau Caroline, VB., Mode, Nov., ✓. Wien VIII, Lederergasse 3. (ebda $^{1}_{3}$ 61.) V: Aus Österreichs Herzen, Lr. (m. Rosa Barach) 82; Wiener Malerinnen 95.

Murbach, Hans, s. Storck, Karl.

Murko, Matthias, Dr., slaw. Ψ, o. UP., MitHrsg. v. „Wörter u. Sachen". Graz, Liebigg. 10. (St. Urban, Steierm. $^{10}_{2}$ 61.) V: Die Gesch. v. den sieben Weisen bei den Slawen 90; Deutsche Einflüsse auf d. Anfänge d. böhm. Romantik 97; Vatroslav Oblak 02; Zur Gesch. des volkstüml. Hauses bei d. Südslawen 06; Gesch. d. älteren südslaw. Literaturen 08; Zur Kritik d. Gesch. d. ält. südslaw. Literat. 11; Bericht üb. Volksepik d. bosn. Mohammedaner 13; Bericht üb. phonogr. Aufnahmen epischer Volkslieder im nw. Bosnien 13.

Murnau, L. v., s. Petzendorfer, Ludw.

Murr, Jos., (k.), klass. Ψ, mod. u. altklass. ✓, Dr. phil., GP. Feldkirch, Vorarlberg. (Brixen i. Tirol $^{6}_{6}$ 64.) V: Pflanzenwelt in d. griech. Mythologie 90; Altgriech. Weisheit: I Die Epiker usw., II Euripides 91, III Ehe u. Liebe 97; Was sagt uns Plato v. Jenseits? 91; Wo steht die Wiege der Menschheit? Vom pflanzengeogr. Standpunkt beantw. 91; Gottheit d. Griechen als Naturmacht 92; Parusie d. Gottheit in vegetabil. Substanz 92; Icones florae Germanicae et Helveticae ed. Reichenbach-v. Beck, Bd. XIX, 2 (Hieracium) (m. H. Zahn u. J. Pöll) 05—12.

Muschi, J. Bernard (Pf. Jean Bernard), ✓, ☉, ♆, **Ue**: F. Hettenleidelheim i. d. Pfalz. (München $^{17}_{1}$ 47.) V: Glockentöne, G. 67; Isidore v. Lohma, E. 74, 4. A. 86; Deutsche Klassiker i. d. Schule 78/79 II; Aus alter Zeit 79; Magnus, E. 80; Zwei Herzen u. ein Schlag, E. 81; Lieben u. Leben, N., 3. A. 87; Mein Anhalt 86; Hirt u. Königstochter 86; Jovan u. Margot, Dr. 87; Jungfrau v. Oldenwörd 88; Herzog Friedrich-Lied 88; Alleweg gut Brandenburg, histor. Erz. 89; Anhalt. Geschichtenbuch 89; D. wendische Krone, Dr. 90; Rivalen, Dr. 90; Wilh. II. u. s. Friedenswerk, hist. Erz. 91, 3. A. 12; Die Deutschen in Ostafrika, hist. Erz. 91, 3. A. 08; Arbeitseinstellg, Volkserz. 92; Im Banne d. Faustrechts, hist. Erz. 94; Hansabund, hist. Erz. 94 u. a. Volkserz.; Seine Hoheit, R. 99; Der Marmorfuß, R. 00; Simplizissimus, Don-Quixote-Roman 01; Unter Ruinen, R. 02; Aus Liebe, R. 07; Der Marquis, R. 07; Alte Leute, R. 08; Goldkrank, R. 09; Die Sänger, R. 10; Ritter vom Glück, R. 11; Weltuntergang, Tragikom. 11; Jugendliebe, Sch. 11; Frauenehre, Sch. 12: D. Mormonin, R. 13. H: J. Kram, Kraut u. Arbes, G., 7. A. 92; D. lit. Anhalt 90.

Muschial, Anton, ☉. Mannheim, Traitteurstr. 58 III. (Gr. Peterwitz, O.-S. $^{25}_{2}$ 77.) V: Wahrfind, dramat. Gedicht 11.

Muschner, Frau Clara, geb. Hepner (Cl. Hepner-Muschner), ✓, Jugendschrift. München-Nymphenburg, Wotanstr. 42. V: Sonnenscheinchens erste Reise, M. 06; illustr. 09; Der Himmelswagen, Kom. 07; Neue Märchen 08; Hundert neue Tiergeschichten 10.

Muschner, Georg (Pf. Georg Niedenführ), Lit. ♚, Krit., ♆, ✓, ☉. München-Nymphenburg, Wotanstr. 42. (Reichenbach i. Schl. $^{25}_{10}$ 75.) V: Frau Eva, R. 01; Cäsar Flaischlen, Monogr. 03; D. Riesengebirge, Monogr. 04; E. Hauptmanns Bergschmiede 05; Üb. die Brücke, G. 11. H: Hartlebens Goethe-Brevier, 3. A. 05; D. Bücher der Lese 10 ff.

Müsebeck, Ernst, ♛, Dr. phil., Archivar am Geh. Staatsarchiv. Berlin C 2, Klosterstr. 76. (Conerow b. Greifswald $4|_4$ 70.) **V:** D. Feldzüge des Großen Kurfürsten i. Pommern 1675/1677 97; Christentum, Kirche, Persönlichkeit 02; Ernst Moritz Arndt u. d. kirchlich-religiöse Leben seiner Zeit 05; Gustav Frenssen und das Suchen der Zeit 06; E. M. Arndts Stellg zu d. Reformen d. student. Lebens 09; Carl Candidus 09; Freiwillige Gaben d. preuß. Volkes 1813 13; E. M. Arndt I 13. **H:** Gold gab ich für Eisen (1806—15) 13.

Musil, Alois, histor. Topogr., Ethnologie, Arabienforschg, ◉, Dr. theol., o. UP. Wien VIII/1, Piaristengasse 34. (Rychtarov, Mähren $30|_6$ 68.) **V:** Kusejr ʿAmra u. and. Schlösser östl. v. Moab 02; Sieben samaritanische Inschriften aus Damaskus 04; Karte v. Arabia Petraea, 3 Bl. 07; Umgebungskarte v. Wâdi Mûsa (Petra) 07; Kusejr ʿAmra I/II 07; Arabia Petraea: 1. Moab 07, II. 1. 2. Edom 08, III. Ethnolog. Reisebericht 08; Nord-Arabien, Vorbericht 09; Im nördl. Hegâz, Vorbericht 11; In Nordostarabien u. Südmesopotamien, Vorbericht 13; Karte v. Nord-Arabien, 4 Bl. 13.

Musil, Robert, Dr. phil. Berlin; Briefadr.: Brünn, Augustinergasse 10. (Klagenfurt $6|_{11}$ 80.) **V:** D. Verwirrgn d. Zöglings Törleß 06, 3. A. 11; Vereinigungen 11.

Muskat, Gustav, Orthopädie, Dr. med., Spezialarzt. Berlin W, Kurfürstenstr. 124. (Breslau $19|_3$ 74.) **V:** Brüche der Mittelfußknochen 99; Üb. den Plattfuß 05; Intermittierendes Hinken 06; Verhütg des Plattfußes 07.

Muszynski von Arenhort, Oskar, (k.), ⚔, **Ue:** R, k. u. k. Oberstleutn. Krakau IV, Sobieskievo 5. (Wien $19|_1$ 57.) **V:** Wie d. Russen üb. d. Japaner urteilen 04; Englands Untergang od. d. anglo-franko-russ. Zukunftskrieg 19 . . 04; Mil.-topografische Beschreibung d. Mandschurei 05; Die Waffen hoch! 06; Die Amurprovinz 07. ()

Muth, Carl (Pf. Veremundus), ☽, ☉, 𝒻, Lit. ♛, Hrsg. d. „Hochland". Solln II b. München. (Worms a. Rh. $31|_1$ 67.) **V:** Festschrift z. Einweihg d. Wormser Spiel- u. Festhauses 89; Wem gehört die Zukunft? Aus d. Lit.-Leben d. Gegenw. 93; Steht d. kath. Belletristik auf d. Höhe d. Zeit? E. lit. Gewissensfrage, 2. A. 98; D. lit. Aufgab. d. deutsch. Katholiken, Gedanken üb. kath. Belletristik u. lit. Kritik 99; D. Wiedergeburt der Dichtg aus dem religiösen Erlebnis 09. **Ue:** Klein, Lavigerie u. s. afrikan. Werk 93; Goyau, D. Vatikan 97; Theuriet, Stiftsdame 02. ()

Muthesius, Hermann, △, Kunstgew., Dr.-Ing., GRegR. Nikolassee b. Berlin. (Groß-Neuhausen $20|_4$ 61.) **V:** Ital. Reiseeindrücke 98; Engl. Baukunst d. Gegenw. 00/02; D. Zeichenunterricht in den Londoner Volkssch. 00; Architekton. Zeitbetrachtungen 00; D. kunstgewerbl. Dilettantismus in Engl. 00; Die neuere kirchl. Baukunst in Engl. 02; Stilarchitektur u. Baukunst 02, 2. A. 03; Das engl. Haus I/II 04, III 05, 2. A. 08; Kultur und Kunst 04, 2. A. 09; Landhaus u. Garten 07, 2. A. 10; Kunstgewerbe u. Architektur 07; Wirtschaftsformen im Kunstgewerbe 08; D. Einheit d. Architektur 08; Landhäuser 13.

Muthesius, Karl, ℙ, SchulR., Seminardir., Red. d. „Pädagogischen Blätter". Weimar, Bismarckstr. 19. (Wolferstedt $16|_1$ 59.) **V:** Stellg d. Heimatkde 90; Stellung d. Rechenunterr. im Lehrplan 93; Rechenb. f. Volkssch. 92/94 V, IV 8. A. 11; Schillers Briefe üb. d. ästhet. Erziehg 97; Kindheit u. Volkstum 99; D. Spiele der Menschen; Schulaufsicht u. Lehrerbildg 02; Goethe e. Kinderfreund 03, 2. A. 09; Herders Familienleben 04; Goethe, Auswahl aus s. Prosaschriften 04, 3. A. 11; Universität u. Volksschullehrerbildg 04; Altes u. Neues aus Herders Kinderstube 05; Bestimmungen üb. Immatrikulation u. Promotion Immaturer 05; D. Lehrerbildg im Strome d. Zeit 06; Goethe u. Pestalozzi 08; Goltz' Buch d. Kindheit 08; Goethe u. Karl Alexander 10; Grundsätzl. z. Volksschullehrerbildg 11; Schule u. soziale Erziehg 11; D. Berufsbildg d. Lehrers 13.

Mutz, Franz X., ✝, Dr. theol., Domkapitular. Freiburg i. B. (Herbolzheim $2|_{12}$ 54.) **V:** Beleuchtg der Schmähschrift In Coena Domini von Wilh. Joos 84; Pastoral. Verwaltg der hl. Sakramente 02, 2. A. 07: Christl. Aszetik 07, 2. A. 09; Paulus u. Johannes als Pastorallehrer 10; Die Keuschheit (in „Moralprobleme") 11. ()

Mützel, Paul, Politik, Chefredakt. der „Bonn. Ztg.". Bonn a. Rh., Am Weiher 2. (Posen $17|_{11}$ 64.)

Muetzelfeldt, Frl. Maria (Pf. Ria Feld), SDS., Rezens., 𝒻, Skizze, Ψ. Hamburg 24, Jfflandstr. 78 pt. (Hermannsburg $2|_4$ 80.)

Mužik, Hugo, klass. Ψ, k. k. GP. Wien XIII, Leeg. 5. (Rzeszow $24|_2$ 58.) **V:** Stoff u. Mittel d. Unterr. in d. klass. Sprachen 93; Gesch. des Schützenvereins in Krems 95; Lehr- u. Anschauungsbehelfe zu den latein. Schulklassikern 04; Lehr- und Anschauungsbehelfe zu den griech. Schulklassikern 06; Kunst u. Leben i. Altertum 09.

Myers, Ulr., s. Klaußmann, A. O. E.

Myrbach-Rheinfeld, Frz. Frhr. v., ⊞, Dr. jur., o. UP., HofR. Innsbruck, Falkstr. 19. (Zalesczycki $3|_{12}$ 50.) **V:** Übertretg d. Zinsverheiml. nach österr. Gesetzgebg 80,

2. A. 91; Besteuerg der Gebäude u. Wohnungen 86; Gemeinwirtsch. Betrieb elektr. Anstalten 86; Molkerei-Genoss. in Österr. u. ihre Besteuerung 94; Gutachten über d. österr. Valuta-Reform 96; D. Entwicklg d. Wirtschaftssysteme 00; Die Arbeit 01; Zur Steuergeschichte Tirols 02; Die Reform. d. österr. Hauszinssteuer 03; Grundriß d. österr. Finanzrechts 06 (franz. 10); Notwendigkeit einer Ausgestaltg d. westl. Staatsbahnlinie 08; Üb. Teuerung 10.

Mysing, Oscar (Pf. bis 92 Otto Mora), Roman, Dr. phil., Korresp. d. „Köln. Ztg.". Berlin-Wilmersdorf, Kaiserallee 31 a. (Bremen $^{1}/_{11}$ 67.) **V:** Reaktionär 90; Heidnische Geschn. 91; Überreif 91; Revolutionär 92; Verfolgte Phantasie 94; D. Bildgsmüden 95; Feindin Napoleons 96; Beresina 98; Schwertadel 99; Große Leidenschaft 00; D. neue Geschlecht 02; D. Kaiserin 03; Narr der Zarin 04; E. werdender Gott 06; Festspielrausch 07; Der erste Dandy 10.

N.

Naaff, Anton Aug., ♆, 𝒻, Nov., Politik, Volksk. Wien XVIII, Herbeckstraße 52. (Weitentrebetitsch $^{28}/_{11}$ 50.) **V** resp. **H:** J. Mückerl, hum. E. 77; Liebesgaben 79; Die Dux-Töplitzer Gruben- u. Quellen-Katastrophe 80; Freizunft der Neuzeit 80; Von stiller Insel, G. 82; Die Lyra, Zeitschrift f. Musik u. Dichtung 82 bis 09; Comotovia V; Deutsch. Volkslied in Österr. 83; Von schwarz. Erde, Erz. 84; Aus d. Dornbusch 89/90; Gartheil u. Krauseminz, G. 91/92; Der Sonnezu, Dchtgn. 94/95, 4. A.; Gerda 96/97; Die Badestadt Franzensbad; Zehn Sommer, G. 07. ()

Nabl, Franz, Roman, Nov., ♁. Wien VI, Linke Wienzeile 60. (Lautschin $^{16}/_{7}$ 83.) **V:** Noch einmal, Dr. 05; Weihe, Dr. 05; Hans Jäckels erstes Liebesjahr, R. 08; Narrentanz, Nn. 11; Odhof, Bilder aus den Kreisen der Familie Arlet 11 II. ()

Nabor, Felix, s. Allmendinger, Karl.

Nachod, Oskar, Geschichte Ostasiens, Dr. phil. Berlin-Grunewald, Hagenstr. 57. (Leipzig $^{4}/_{3}$ 58.) **V:** Die Beziehungen d. Niederl.-Ostindischen Kompagnie zu Japan im 17. Jahrh. 97; Geschichte von Japan I 06.

Nacken, Ernst, ASV., Roman, Nov., ♁. Bielefeld, Missundestr. 10 A. (Hongkong $^{10}/_{4}$ 71.) **V:** Morgenlicht leuchte! 09, 2. A. 10; Adam u. Eva 09.

Nadel, Arno, ∴, ♆. Berlin-Wilmersdorf, Kaiserplatz 15. (Wilna $^{3}/_{10}$ 78.) **V:** Aus vorletzten u. letzten Gründen 09; Um dieses alles, G. 13; Cagliostro, Dr. 13.

Nader, Engelb., Anglistik, Dr. phil., Prof., RegR., Dir. d. k. k. Staatsrealsch. Wien XIII, Astg. 3. (Waizendorf $^{9}/_{6}$ 53.) **V:** Shakespeares Coriolan 84, 3. A. 06; Engl. Lesb. 86, 7. A. 10; Elementarb. d. engl. Sprache 89, 10. A. 13; Grammatik der engl. Sprache 90, 4. A. 07; Elementarbuch der engl. Sprache für Mädchen-Lyzeen 01, 3. A. 12; Engl. Lesb. f. Mädchen-Lyzeen I 02, 3. A. 13, II 03, 2. A. 13; English Grammar 03, 2. A. 10; Engl. Lesebuch f. Real-Gymn. I 10, II 13.

Nadler, Friedr., ℙ, SemLehr. Elsterwerda, Berlinerstr. 26. (Döllingen $^{4}/_{7}$ 47.) **V:** D. Wichtigste aus d. Poetik 82, 2. A. 01; Ratgeb. f. Volksschullehrer 88, 6. A. 00; Lektionen u. Lektionsentwürfe z. Behandlg poet. u. prosa. Sprachstücke 08.

Nadler, Gustav Adolf, ♁. Passau, Gabelsbergerstraße 9. (Czernowitz $^{22}/_{3}$ 34.) **V:** Beethoven in der Heimat, Lsp. 72; Im Boudoir d. Pompadour, Lsp. 73; D. Grobian, Lsp. 80; Sprachlehre d. Ehe, Hum. 81; Sancta veritas, ep. Dchtg. 97; Das Midas-Fest, Hum. 08. ()

Nadler, Josef, Lit.♔, Dr. phil., a.o. UP. Freiburg in d. Schweiz, Pérolles 39. (Neudörfl, Böhm. $^{23}/_{5}$ 84.) **V:** Eichendorffs Lyrik 08; Literaturgesch. d. deutsch. Stämme u. Landschaften I 12, II 13. **H:** Prinz Eugen v. Martin Greif 09; Romant. Nov. 10 II; Stifter: Schwestern, Hagestolz 10.

Nadrowski, Rich., Ψ, GP. Zoppot, Bismarckstr. 27. (Neidenburg i. OPr. $^{13}/_{5}$ 54.) **V:** Neue Schlaglicht. auf dunkeln Gebiet. d. griech. u. lat. Etymologie 79, 2. A. 88; Blick in Roms Vorzeit 84; Abriß d. Wortbildg im Deutschen 92; Beiträge zur deutsch. Wortforschg .03.

Nagel, Siegfried Robert, ♁, Roman, Nov., Lit.♔, 𝒻, **Ue:** Schw, Dr. phil., k. k. Realsch.Prof. Wien XV, Hütteldorferstr. 24. (ebda $^{28}/_{9}$ 75.) **V:** Homo, Dr. 97; Droll. Gesch. 99, 2. A. 05; Der tote Punkt, Dr. 01; Maturitätsfragen aus der deutsch. Lit.-Geschichte 02, 2. A. 09; D. Hauptwerke d. deutsch. Lit. 04; D. schöne Helena u. ihre Beziehg zu Dr. Faust 04; Das Narrenhaus, Lsp. 06; Österreichische Dichtergedenktage 06; Deutsch. Liter.-Atlas 07; Die Stadt der Lieder, R. 08. **Ue:** Strindberg, Aus dem lat. Viertel 01.

Nagel, Frl. Vally, Nov. Deutsch-Lissa, Schles. (Rothenburg a/O. $^{9}/_{6}$ 80.) **V:** Von lieben Leuten 07, 2. A. 12; Bausteine 09; Lyr. Novellen 13.

Nagel, Wilibald, Musikwissenschaft, Dr. phil., Prof., ThSchDoz. Darmstadt, Ludwigshöhe, Heidelbergerstr. 157. (Mülheim a. d. R. $^{12}/_{1}$ 63.) **V:** Die dram.-musik. Bearb. d. Genovefa-Legende 89; Gesch. d. Musik in Engl. I 94, II 97; Annal. d. engl. Hofmusik o. J.; Z. Gesch. d. Musik

am Hof v. Darmstadt 00; Goethe u. Beethoven 02; Goethe u. Mozart 04; Beethoven u. s. Klavier-Sonaten I 03, II 05; Gluck u. Mozart 05; D. Musik im tägl. Leben 07; Studien zur Gesch. d. Meistersänger 09; Das Leben Chrph. Graupners 10. **Bearb:** A. Köstlin, Musikgesch. im Umriß 10. ( )

Nagel v. Brawe, Hans, s. Dinclage-Campe, Fr. v.

Nagele, Hugo, CP., ⚔, ⚓, Oberleutnant d. R. Wien IV/2. (Marburg in Steiermark $^{27}/_{8}$ 80.)

Nägele, Eugen, Landeskde, Prof., Hrsg. d. „Blätter d. Schwäb. Alb-Vereins" u. der „Tübinger Blätter". Tübingen u. (Murrhardt $^{10}/_{2}$ 56.) **V:** Tübingen u. Umgebg 76, 2. A. 84/89; Gesch. d. akad. Liedertafel u. Tübingen 79; Verlorene deutsche Stämme 80; Schubart 89; Albwandergn 89, 90; Uhlands Jugenddichtung 93; Die schwäb. Alb 94; Kastell Waldmössingen 96; Alblimes 10 f.; Grinario 11; D. Schwabenalb 13.

Nägeli, Albert, Lit.♛, Dr. phil. Trogen, Schweiz. (Zürich $^{26}/_{8}$ 80.) **V:** Joh. Mart. Usteri 07. ( )

Nagl, Erasmus, bibl. ✝, Dr., TheolP., OCist. von Zwettl. Heiligenkreuz b. Wien. (Landskron i. Böhm. $^{22}/_{3}$ 70.) **V:** D. nachdavidische Königsgeschichte Israels 05. **Mith:** (m. B. Schäfer): Kurzgef. Kommentar z. d. hl. Schriften des N. T. 05 III.

Nagl, Johann Willibald, deutsche Spr. u. ält. Literatur, Geogr. Namenkunde, Dr. phil., RegR., UDoz. Wien XVIII, Klosterg. 12. (Natschbach $^{11}/_{5}$ 56.) **V:** Üb. d. gegenwärt. Stand d. bayr.-österr. Dialektforschg 81; Roanad I, Gramm. Analyse d. n.ö. Dialektes 86; Fuchs Roaner 89, 2. A. 09; Vokalismus d. bayr.-österr. Mundart I 95; Geogr. Namenkunde 03; Deutsche Sprachlehre f. Mittelschul. 06; R. v. Muths Einleitg in d. Nibelungenlied, 2. A. 07. **H:** Deutsche Mundarten 96 ff.; Deutsch-österr. Lit.-Gesch. 96 ff.

Nagle, August, (k.), Kirchen- u. Dogmen♛, D., o. UP. Prag, Deutsche Univ. (Annweiler i. d. Rheinpf. $^{23}/_{7}$ 69.) **V:** Die Eucharistielehre d. hl. Johannes Chrysostomus 00; Die kirchl. Patenschaft bei Taufe u. Firmung in ihrer histor. Entwicklg 00; Natramnus u. d. hl. Eucharistie, zugl. e. dogmatisch-histor. Würdigg d. erst. Abendmahlstreites 03; Hat Kaiser Maximilian I. im Jahre 1507 im Ernste Papst werden wollen? 07; D. Bedeutung des hl. Chrysostomus in der Literatur 08; Bernard Bolzano üb. das Verhältnis der beiden Volksstämme in Böhmen 09; Ist Matthias von Janow die Einführg des Laienkelches in Böhmen zuzuschreiben? 09; Literarhistor. üb. den hl. Joh. Chrysostomus 10; D. angebliche Taufe des Böhmenherzogs Bořiwoj 10; D. Wenzels- u. Ludmillafrage 10; D. Gründg des Bistums Prag 10: D. beiden ersten Prager Bischöfe 10; Die Anfänge des Christentums in Böhmen 11.

Nagler, Johs., ⚖, Dr. jur., o. UP., MitHrsg. des „Rechtsgangs". Freiburg i. B. (Reichenbach i. V. $^{22}/_{2}$ 76.) **V:** Die Teilnahme am Sonderverbrechen 03; Verbrechensprophylaxe u. Strafrecht 11; D. heutige Stand d. Lehre von der Rechtswidrigkeit 11. ( )

Nahmer, Ernst von der, ⚉, ♛, ⚔, Dr., Red. an d. „Köln. Zeitg.". Cöln a. Rh., Hansaring 104. ($^{10}/_{7}$ 62.) **V:** Vom Mittelmeer zum Pontus 04.

Naendrup, Hubert, ⚖, Dr. jur., a.o. UP. Münster i. W., Krummer Timpen 31. (Salzkotten $^{3}/_{11}$ 72.) **V:** Protesterhebg mangels Zahlg trotz Angebots an d. Protestbeamten 99; Zur Geschichte deutscher Grunddienstbarkeiten 00; Dogmengesch. d. Arten mittelalterl. Ehrenminderungen 05; Entwicklg u. Ziele des Kolonialrechts 07; Rechtscheinsforschgn 10 II. **H:** Kolonialrechtl. Abhandlgn 08 ff. ( )

Nanon, s. Lutze, Nanny.

Nassauer, Max (Ps. bisweil. Dr. Harmlos), Nov., ⚷, Dr. med., Arzt. München, Prinzregentenstr. 54. (Würzburg $^{3}/_{10}$ 69.) **V:** Doktorsfahrten, Ärztliches u. Menschl. 02; Der gute Doktor, Bilderbuch f. Kinder u. Eltern 05, 5. A. 09; Der Arzt d. großen u. der kleinen Welt, Skn. 08, 2. A. 09; Gebirge u. Gesundheit 08; Pasquis, Nn. 09; Sterben...ich bitte darum, N. 11; Das Nessoshemd, R. 12; u. med. Fachschr. ( )

Nast, Frau Clara, geb. Seyffert (Ps. Franziska Maimau u. Herbert Fohrbach), VB., Roman, Nov. Tilsit, Kasernenstr. 18 b II. (Rußland $^{30}/_{4}$ 66.) **V:** Aga, d. Heidin, Erz.; Alf, Erz.; Wandernachtigall, R. 97; Die Hexe, N. 98; Arme Anna Feodorowna, N. 98; Jewsei, d. Lügner, N. 99; Irrwege d. Liebe, R. 00; Litauisch Blut, Sk. 01; Garde i. Korzany, R. 02; Familie Swetzow, R. 03; D. Sängerin u. a. Skizz. 03; D. Schwalbe v. Naporow, Potap der Werwolf, Nn. 04; Herzensirrungen, R. 04; Schloß Rotenburg, N. 05; Spätes Glück, Nn. 05; Der Mann mit der eisernen Kette, Nn. 05; Zigeunermischka, Nn. 05; Gefess. Schwingen, R. 06; Wie es unserm Annchen erging, Jugendschr. 06; Die Herren von Krischacken, R. 06; E. falsch. Märtyrer u. Der tote Johannes, 2 Nn. 06; Erlkönigs Töchter, N. 07; Annchens Schuljahre, Jugendschr. 07; Was unserm Annchen erblühte, desgl. 08; In der Sumpfkate, N. 08; Kätchen Heydemann, N. 08; Der Eintagskönig, Nn. 09; Ilses Backfischjahre 09; Windkindchen, R. 09; Pension Lustig, Jugendschr. 10; Frau Skrabs auf Sturmen, R. 10; Gräfin Basuchow, N. 10; Anne

Marie, Marja, 2 Nov. 10; Lottchens Kinderjahre 11, Jugendzeit 12, Lehr- u. Wanderzeit 13; Jb der Märchenerzähler 13.

Nastl, Florian, romant. Erz. Langenlois, N.-Ö. 451. (ebda 18_{2} 84.) H: Ill. Jahrbuch f. Bücherfreunde. *

Naetebus, Gotthold, roman. Ψ, Dr. phil., Biblioth. an d. Königl. Bibl. Berlin. Berlin-Lichterfelde, Frauenstr. 3. (Berlin $^{26}{}_{12}$ 64.) V: Die nichtlyr. Strophenformen d. Altfranz. 91. MitH: Album academiae Vitebergensis, Bd. II 94, Bd. III 05.

Nath, Max, Dr. phil., Prof., RGDir. Pankow b. Berlin. (Kreuzburgerhütte, Kr. Oppeln $^{13}{}_{9}$ 59.) V: D. Psychologie Hermann Lotzes in ihr. Verhältnis zu Herbart 92; Die Prüfungs-Ordnung vom 12. Sept. 1898, Vortr. 99; Lehrpläne u. Prüfungsordngn im höh. Schulwes. Preußens 00; Die Bildungsaufgabe der Mathematik im Lehrplan der höh. Schule, Vortr. 04; Über J. G. Fichtes Reden an die Deutsche Nation 04; Schülerverbindungen u. Schülervereine 06. H: H. Borcks Mathemat. Hauptsätze: I Ausg. f. Gymn., II Ausg. f. Realgymn. u. Oberrealsch., je 2 Teile, d. preuß. Lehrplänen von 1901 angepaßt; J. Kleibers Physik f. d. Oberstufe, bearb. f. norddeutsche höh. Lehranstalten. ()

Nathusius, Frau Annemarie v., Skizz., Roman. Berlin-Grunewald, Teplitzerstr. 5. (Rittergut Lndom, Prov. Posen $^{29}{}_{9}$ 75.) V: Mann u. Weib, Skn. 01; Freie Worte! Lr. u. Skn. 02; Die Herrin auf Bronkow, R. 05, 2. A. 07; Erika, Erz. 07; Heimatklänge, Skn. u. G. 07; Um die Heimat, R. 09; Der stolze Lumpenkram, R. 10, 9. A. 13; Die Reise nach Baden, R. 12, 2. A. 13.

Natorp, Paul, ∴, F, Dr. phil., o. UP. Marburg i. H. (Düsseldorf $^{24}{}_{1}$ 54.) V: Descartes' Erkenntnistheorie 83; Forschgn zur Geschichte d. Erkenntnisproblems im Altertum 84; Einleitg in die Psychol. 88; Ethika d. Demokritos 93; Religion innerh. d. Grenzen der Humanität 94, 2. A. 08; Pestalozzis Ideen üb. Arbeiterbildg u. soz. Frage 94; Platos Staat u. d. Idee d. Sozialpädag. 95; Sozialpädag. 98, 3. A. 09; Herbart, Pestalozzi u. d. heut. Aufgabe d. Erziehgslehre 98; Platos Ideenlehre 03; Philos. Propädeutik (allg. Einl. in d. Philos. u. Anfangsgründe d. Logik, Ethik u. Psychologie) in Leitsätz. z. akad. Vorlesgn. 03, 3. A. 09; Allg. Psychol. in Leitsätz. 04, 2. A. 10; Logik in Leitsätz. 04, 2. A. 10; Allg. Pädagogik i. Leitsätz. 05, 2. A. 13; Ein Wort zum Schulantrag05; Pestalozzi u. d. Frauenbildg 05; Pestalozzi: I Leb. u. Wirk. 05, 2. A. 10, II u. III Auswahl aus seinen Schriften 05; Wider die Schulvorlage 06; Jemand und ich, ein Gespräch über Monismus, Ethik u. Christentum 06; Ges. Abhandlgn zur Sozialpädagogik I 07; Volk und Schule Preußens vor 100 Jahren u. heute 08; Philosophie u. Pädagogik 09; Pestalozzi, s. Leben u. s. Ideen 09, 2. A. 12; D. log. Grundlagen d. exakten Wissenschaften 10; Volkskultur u. Persönlichkeitskultur, 6 Vorträge 11: Philosophie, ihr Problem u. ihre Probleme 11; Kant u. d. Marburger Schule 12; Allg. Psychologie u. kritisch. Methode 12.

Natzohme, s. Marcus, Eli.

Nauendorf, W. v., s. Wintzer, Wilh.

Naumann, Frau Pfr. Dora (Pf. Th. Treudank), Ö. Dresden, Strehlenerstr. 72 II. (Freiberg i. Sa. 44.) V: Am Kirchsteig, G. 01. ()

Naumann, Ernst, Herderforschg, Dr. phil., Prof., GymnDir., Hrsg. d. „Zirkel-Korresp.". Berlin-Schöneberg, Martin Luther-Str. 22/23. (Berlin $^{10}{}_{7}$ 53.) V: Üb. Herders Stil 84; Herder, Vortrag 03. H: Homers Odyssee, mit Komm. 94 f. II; Homers Ilias 97 f. II; Herders Ideen z. Philosophie d. Geschichte 97; Herders Cid 98; Herders Abhandlgn 98 f. II, 2. A. 10; Herders Werke 08 VIII, 12 XV.

Naumann, Friedr., Politik u. Sozialpol., ✉, ⌂, D., Pfarr. a. D., M.d.R., Hrsg. d. „Hilfe". Berlin-Schöneberg, Königsweg 6a. (Störmthal i. Sa. $^{25}{}_{3}$ 60.) V: Das soziale Programm der evang. Kirche 90; Christentum u. Familie 92; Was heißt christlich-sozial? 94/96 II; Soziale Briefe an reiche Leute 94; Jesus als Volksmann 94; Gotteshilfe 95/01 V, Gesamtausg. 3. A. 07; Asia 98, 8. A. 11; Nation.-soz. Katechismus 98; Weltpol. u. Sozialreform 98; Zar u. Weltfrieden 98; Bebel u. Bernstein 98; Nat. Sozialpolitik 98; Deutschld. u. Österr. 99; Staat u. Familie 99; Flotte u. Reaktion 99; Weltmacht u. Sozialreform 99; Demokratie u. Kaisertum 00, 4. A. 05; Handelsvertr. od. Brotwucher 01; Nat. u. internat. Sozialismus 01; D. Wert d. Schwachen f. d. Gesamtheit 01; Kunst u. Volk 02; Fleischnot u. agrarische Gefahr 02; Neudeutsche Wirtschaftspolit. 02, 3. A. 11; Gotteshilfe f. ganze Jahr 02: Briefe üb. Religion 03, 5. A. 10; D. Politik Kais. Wilh. II. 03; D. wirtsch. u. polit. Folgen d. Bevölkerungsvermehrung 03; D. Streit d. Konfessionen um d. Schule 04; Die Erziehung zur Persönlichkeit im Zeitalter des Großbetriebs 04; Die Kunst im Zeitalter d. Maschine 04; Die Politik der Gegenwart 05; Volksschule u. industrielle Entwicklung; Die Wohnungsnot unserer Zeit 05; Der Geist im Hausgestühl 06; Kunst u. Industrie 06; Die Erneuerung des Liberalismus 06; Liberalismus, Zentrum, Sozialdemokratie; Hamburgs Stellung in der Politik der Gegenwart; Die Stellung der Gebildeten im pol. Leben 07, n. A. 10;

Reichstagsreden 08—10; Das Ideal der Freiheit 08; Deutsche Gewerbekunst 08; Das Volk der Denker 09, 2. A. 10; Form u. Farbe 09; Ausstellungsbriefe 09; Sonnenfahrten 09; D. polit. Parteien 10, n. A. 11; D. Stellg der Beamten im Haushalt d. Staates 10; Von der Reichsmarinefahrt 10; Freiheitskämpfe 11; Geist u. Glaube 11; Kunst u. Volkswirtschaft 12. H: „Göttinger Arbeiterbibliothek"; Jahrbuch der „Hilfe" (Patria) seit 01.

Naumann, Gustav, Belletristik. Finkenwärder b. Hamburg, Westl. Norderelbdeich 85 a. (Leipzig $^{24}/_{7}$ 66.) V: Rom im Liede, Anth. 96; Antimoral. Bilderbuch 98; Geschlecht u. Kunst 99; Zarathustra-Kommentar 99—01; Lotte, Bekenntnisbuch 02; Otto der Ausreißer, Jungentagebuch 06; Hundejunge! 07; Vom Lärm auf dunkeln Gassen 07.

Naumann, Hans, deutsche u. mittellat. ♆, Dr. phil., ÜDoz. Straßburg i. E., Nikolausring 23 I. (Görlitz $^{13}/_{5}$ 85.) V: Erlösung, G. 08; Altnordische Namenstudien 12; Notkers Boethius 13; Althochd. Grammatik u. Lesebuch 14.

Naumann, Hrch., ♆, Volkserz., Landwirt. Nanzhausen b. Lohra, Hess. (ebda $^{20}/_{11}$ 56.) V: E. schlichter Strauß, G. 86; Der Heimatacker, Erzn. 06: Du mein stilles Tal, Erzn. 07; Mit Pflug u. Feder, Erzn. 10; Wer Wind sät, wird Sturm ernten, Erz. 11.

Naumann, Max, ♪, ♣, ⚙, ✉, ⁂, ♌, ●, **Uc:** FES, Ingenieur u. Architekt. Charlottenburg, Bleibtreustr. 49. (Berlin $^{31}/_{1}$ 83.) V: Geschichtl. Entwicklg d. Wassermotoren 05; D. Entwicklg d. Genossenschaften u. Kartelle 06; White-wood, amer. Pappel 10; D. Holz i. d. Möbelindustrie 10; Altengl. Mobiliar 12.

Naumann, Viktor, VF & S., ⚓, ✉, ◉, ♔, ✝, Roman, Nov., ⊙, Reisebeschr., Dr. jur. Auf Reisen. (Berlin $^{8}/_{5}$ 65.) V: Hausfriedensbruch 87; Recht auf Sitte, Dr. 93; Ikarus, Dr. 94; Himml. u. ird. Liebe, R. 94, 2. A. 01; Tote Liebe, Sch. 95; Abseits vom Wege 95; Erlöst, Nn. 95; Aus der Jugendzeit, Lsp. 97; Domine quo vadis? Nn. 98; Entwicklg d. Münchner Braugewerbes 01; Wissenschaftl. Katalog d. Bildergalerie della Rovere zu Venedig 01; Trödelvertrag 02; Rei utilis vindicatio 02; Idealismus u. Materialismus 02; Pfandkehrg 02; Was ist Wahrheit? 1. u. 2. A. 03; Quos ego, 1.—3. A. 04; Theater u. Mädchenhandel 04; Der Jesuitismus, Gesch. d. lit. Streitigkeiten d. SJ. 04; Tod u. Überwindung, Dr. 04; Entwurf einer Statistik der Prostitution in Bayern (mit G. v. Mayr) 05: Katholische Presse (u. d. Pf. Pilatus), 1.—3. A. 07; D. zweite Wahrmundbroschüre (desgl.), 1. u. 2. A. 08; Die deutschen Universitäten in ihr. Verhältnis z. Staat, ihre Verfassung usw. 09.

Naumburg, H., s. Lobedan, Helene.

Nauta, s. Neumann, Alfr. Max.

Nautilus, s. Seemann, Arthur.

Nawrocki, Rud., ASV., Roman, Nov., /, ♆. Berlin W 30, Eisenacherstr. 113. (Rosenhain $^{1}/_{12}$ 58.) V: Aus d. Kinderwelt 90; Nov. 91; Deutsche Art, N. 92; Von Haus u. Hof, R. 93; Erste Liebe, N. 94; Neue Nov. 97; Das neue Geschlecht, R. 05; O diese Männer! Hum. 05; Kurt Walden, R. 06; Der Riedhofbauer, R. 07; Der Erbe vom Erlenhofe, R. 08.

Nay, H., s. Hayn, Hugo.

Nazi, s. Tauber, Ignaz.

Neal, Max, ⊙, /. München, Rumfordstr. 6 IV. (ebda $^{26}/_{3}$ 65.) V: Das End' v. Lied, psycholog. Gesch. 93; Bacchantin, Sch. 94; Sergeant Crespo, Optte 98; Die Armen im Geiste, Vst. 99; Der Hochtourist, Schw. (mit Curt Kraatz) 02; Die Bauern-Brünhilde, Vst. 02; Der Mann meiner Frau, Lsp. 03; Wir Japaner, Schw. 04; Das Feigenblatt, Schw. (mit Heinrich Stobitzer) 05; Das Manöverkind, Schw. 06; D. Olympischen Spiele, Schw. (mit Kraatz) 07; Der Zechpreller, P. (mit K. Dreher) 07; Wintersport, Schw. (mit H. Stobitzer) 08; Leutnant der Reserve, Lsp. (m. Franz Wolff) 09; Der Tugendprinz, Optte 10: Parkettsitz Nr. 10, Schw. (m. Hans Gerbeck) 11; Zwischen Zwölf u. Eins, Optte (m. Okonkowski) 12; Fürst Casimir, Optte (m. M. Ferner) 12; Der müde Theodor, Schw. (m. dems.) 13.

Nebinger, Frl. Josephine H. (Ps. J. Haardt), ASV., Roman, Jugendschr. Bad Kreuznach, Philippstr. 12. ($^{10}/_{10}$ 61.) V: Ave, Imperator!, R., 4. A. ( )

Neccar, El, s. Montigny.

Neckarsulmer, Ernst, ✉, /, Nov., ♆, Red. an der „National-Ztg.", Hrsg. der „Standarte". Berlin-Wilmersdorf, Helmstedterstr. 19. (Aachen $^{18}/_{10}$ 77.) V: Berliner Saison 02; Aus d. Leben eines jungen Mannes 04; Gedichte 06; Irene, Gesch. e. Liebe 08.

Neckel, Gustav, Germanistik, Dr. phil., a.o. UP. Heidelberg, Zähringerstr. 8. (Wismar $^{17}/_{1}$ 78.) V: Üb. die german. Relativsätze 00; Beiträge z. Eddaforschung m. Exkursen zur Heldensage 08; Die erste Entdeckg Amerikas 13; 7 Geschn. v. d. Ostlandfamilien 13; Walhall 13.

Necker, Moritz, EP., /, Krit., **Uc:** F, Dr. phil., Mitarb. d. „N. W. Tagbl.", Lehrer d. Dramaturgie an d. Schauspielschule d. k. k. Hochschule f. Musik u. darstellende Kunst. Wien IX, Seeg. 4. (Lemberg $^{14}/_{10}$ 57.) V: Joh. Nestroy 91; Marie v. Ebner-Eschenbach 00. H: Lotheißen, Gesch. d. franz. Lit., 2. A. 97; Grillparzers sämtl.

Werke 03; H. v. Gilms Familien- u. Freundesbriefe 12. **Ue:** Ehrhard: Frz. Grillparzer 01, 2. A. 10; Fanny Elßler 10; Vulliod, P. Rosegger 13.

Neefe, Konrad, ♚, ⚔, Insp. a. D., Bibliothekar d. „Roland". Dresden, Christianstr. 5 pt. (Reichstädt i. S.-Alt. $13|_5$ 55.) **V:** Das Freimaurer-Institut (Lehr- u. Erziehgsanst. f. Knaben) in Dresden 96; Zettelkatalog d. „Roland", Vereins z. Fördg d. Stammkunde 04 u. 06; Auszüge aus d. ält. Kirchenb. d. Marient. z. Stendal 08.

Neefe, Moritz, Statistik, ✉, Dr. phil., Prof., Dir. d. statist. Amts, Mitglied des internat. statist. Instituts, Red. d. „Breslauer Gemeindebl." (s. 01). Breslau, Paradiesstr. 14a. (Dienstädt $18|_4$ 51.) **V:** Statist. Almanach für d. Deutsche Reich 77 ff.; Bresl. Statistik, Bd. IV—XXXIII 79/10; Beiträge z. Sozialstatistik I 87; Statist. Jahrb. deutsch. Städte 90 ff., XX Jahrg.; Armen- u. Wohltätigkeitsanstalten Bresl. 91; Bresl. Bürgerbuch, III—V 92/98; Statist. Daten über die Stadt Breslau s. 98 jährlich.

Neers, Jan van, s. Gieben, Joseph.

Neesen, Friedrich, ∩, Dr. phil., a.o. UP., GRegR. Berlin, Ansbacherstr. 31. (Dortmund $16|_8$ 49.) **Ue:** Maxwell, Wärme 78; Rayleigh, Schall 80. **V:** Die Sicherungen für Stark- u. Schwachstrom 99; Leitfaden d. Physik 00, 2. A. 05; Kathoden u. Röntgenstrahlen 04; Hörbare, sichtbare u. unsichtbare Strahlen 08.

Nef, Karl, Musik, Dr. phil., a.o. UP. Basel, Nonnenweg 31. (St. Gallen $22|_8$ 73.) **V:** Collegia Musica in der deutsch.-reform. Schweiz 96; Ferd. Huber 98; Zur Gesch. d. deutsch. Instrumentalmusik in d. 2. Hälfte d. 17. Jahrh. 02; J. Rosenmüller, Sonate da camera 04; Katalog d. Musikinstrumentensammlg d. Hist. Museums in Basel 06; Bibliographie der schweizer. Landeskunde: Schriften über Musik und Volksgesang 08.

Neff, Joseph, Ψ, ♚, Prof., HofR., GymnDir. Baden-Baden. (Weinheim i. B. $6|_6$ 53.) **V:** Ud. Zasius 90 f. II; H. E. Hessus, Noriberga u. a. Städteged. 96; D. Humanist Philippus Engentinus 97—99 III; Analekten z. Gesch. d. deutsch. Humanismus 01 f. II.

Neff, Karl, ⚷, Dr. phil., GymnRektor. Bayreuth. (ebda $16|_8$ 58.) **V:** D. pädagog. Seminar 08; D. Gedichte des Paulus Diaconus, krit. u. erklär. Ausg. 08; Der Examinator 12.

Negelein, Carl Gustav v., DB., Lustspiel. Berlin-Friedenau, Bachestr. 12. (Neu-Ruppin $29|_{10}$ 77.) **V:** Der Alarmvogel (m. C. Schüler) 11; Der Oberst wünscht es (m. dems.) 11; Der Austauschleutnant (m. R. Wilde) 11; Baronin Diva, Optte 12; Der Regimentsbefehl, Lsp. (m. Hans Gaus) 13; D. falsche Gondel, Lsp. 13.

Negelein, Jul. v., Orientalist., Religionsforschg, Volkskde, Dr. phil., Prof., UDoz. Königsberg i. Pr., Rhesastr. 17. (ebda $17|_{10}$ 72.) **V:** Verbalsystem des Atharva-Veda 98; Aberglaube auf der kurischen Nehrung 02; D. Pferd im arisch. Altertum 03; German. Mythologie 06; Atharvaparisista (m. G. M. Bolling) I 09, II/III 10. ()

Neger, Franz Wilh., ✐, Dr. phil., Prof. a. d. Forstakad. Tharandt. (Nürnberg $2|_6$ 68.) **V:** D. Paraguaytee (mit L. Vanino) 03; Handelspflanzen Deutschlands 03; D. Nadelhölzer 08; Biologie d. Pflanzen auf experim. Grundlage 13.

Nehls, Hans, ♆, Nov., Skizze, Inh. e. Literar. Bureaus. Charlottenburg 4, Schlüterstr. 66. (Parchim $15|_{12}$ 82.) **V:** D. Weg zur Sonne, Nn. 07.

Neidhardt, Ferd., s. Netouschek, Ferd.

Neißer, Albert, Hautkrankhtn., Dr. med., o. UP. u. Dir. d. Klinik f. Syphilis usw., GMedR. Breslau, Fürstenstr. 112. (Schweidnitz $22|_1$ 55.) **V:** Fachschriften. ()

Neißer, Frau Regina (Ps. R. N. R. Thal), ✐, ♿, Kultur♚. Breslau, Trinitasstr. 7 I. (Lissa i. Pos. $10|_{10}$ 48.)

Neitzel, Otto, Dr. phil., Musikref. der „Köln. Ztg.". Cöln-Lindenthal. (Falkenburg $6|_7$ 52.) **V:** Beethovens Sinfonien; Führer durch die Oper III: Saint Saëns. ()

Nell, Otto, s. O'Donell, Hanna Gräfin.

Nelle, Wilhelm, Hymnologie, Liturgik, Kirchenmusik, D., Pfr. u. Superintendent. Hamm i. Westf. (Schwöbber b. Hameln $9|_5$ 49.) **V:** Der Kandidatenkonvikt im Rauhen Hause 73; Das ev. Gesangbuch (Elberfeld 1835), hymnolog. untersucht 83; Das ev. Gesangbuch u. d. Gemeinde 90; Liederbüchlein 92; Festbüchlein d. Kindergottesdienstes zu Hamm 94; D. Festmelodien des Kirchenjahres 95, 2. A. u. d. T.: Aus d. ev. Melodienschatze I 04; Gerh. Tersteegen 97; Choralbuch f. Rheinld. u. Westf. (1. A. m. Hollenberg) 92, 3. A. 09; Martin Luther, die Wittenbergische Nachtigall 01; Philipp Spitta 01; Philipp Nicolai 02; Nik. Decius 03; J. Neander 03; F. G. Klopstock 03; Gesch. d. deutsch. ev. Kirchenliedes 04, 4.—6. Tausend 09; M. Rinkart 05; J. Scheffler 05; Fürstliche Sängerinnen 05; Unser Kirchenlied u. seine Dichter 05; Paul Gerhardtfeiern im Paul Gerhardtjahre 06; Zwei Weihnachtslieder P. Gerhardts 07; Paul Gerhardts Lieder u. Gedichte 07.

Nelten, Ludw., ⚙, ✐, Privatbeamter. Halle a. S., Huttenstr. 5. (Schneidemühl $15|_9$ 68.) **V:** Die Vergnügungsreise,

Schw. 88; Mod. Theaterzustände 88; Im Dienste d. Musen, dr. Pl. 91; Dramaturgie d. Neuzeit 93, 2. A. 94; Pro et contra, dramaturg. Studien 96; Goethes Ur-Faust usw. 05. ()

Nemo, s. Schade, Georg. [phie.

Nemo, Bibi, s. Wieland-Wachsner, So-

Nennewitz, Oscar (Pf. Dr. N. Caros), ♃, ✉, Roman. Chemnitz, Moritzstr. 9. (Pegau i. S. $30|_4$50.) V: Geistige Fortschritte 80; Kandidat, R. 92.

Nentwich, Max (Carl Schulz, Maximilian von Münsterberg), BJ & SV., ✓, Roman, ⊙, Kunst- u. Theaterkrit., Reiseberichte, bes. Mittelmeerländer. Berlin SW, Belle-Alliance-Straße 93. (Münsterberg in Schles. $15|_3$ 68.) V: Glatte Rechng, Kom. (m. Paul Bliß) 10; Risa Gosler, R. 11; Verschlungene Pfade, R. 12. ()

Nentwig, Gustav, ✓, ♆, Reiseschr. Breslau I, Alexanderstr. 38. (Reinerz $3|_8$ 40.) V: Schreckenstein, R. 74 II; Waldgespenst, R. 76 III; Pater Axmann, R. 77 III; Derwisch Pascha, R. 78 III; Erbschleicher, R. 82; Maryanka 82; Silberfabr., E. 83; Reisebilder 84, 2. A. 85; Jungfrau vom Glatzer Bergsee, E. 88; Mineralbad Kudowa 05.

Nerese-Wietholtz, Marg., s. Bettac, Marg.

Nernst, Walther, physikal. ☍, Dr. med. h. c., Dr. phil., o. UP., GRegR. Berlin, Am Karlsbad 26A. (Briesen, Westpr. $25|_6$ 64.) V: Theoret. Chemie v. Standpunkte der Avogradoschen Regel u. der Thermodynamik, 6. A. 09; Einführg in d. mathem. Behandlung d. Naturwissensch., Lehrb. d. Differential- u. Integralrechnung (mit A. Schönflies), 5. A. 04; Experimental and Theoretical Applications of Thermodynamies to Chemistry 07. ()

Nestle, Wilh., klass. Ψ, Dr. phil., Rektor am Karlsgymn. Heilbronn, Bismarckstr. 18. (Stuttgart $16|_4$ 65.) V: Funde antiker Münzen in Württemberg 93; Euripides, der Dichter der griech. Aufklärung 01; Herodots Verhältnis z. Philosophie u. Sophistik 08; Kommentar zu Platons Gorgias 09; Kommentar zu Platons Protagoras 10. Ue: D. Vorsokratiker, Ausw. 08. H: Fr. Nietzsche, Philologica III (m. O. Crusius) 13.

Nestler, Julius, Kgl. Musikdir., Leiter e. Musikinstituts u. Lehrer am Kg. Albert-Gymn. Leipzig, Leplaystr. 3 I. (Grumbach i. Erzgeb. $3|_{12}$ 51.)

Nestler, Julius, ASV., Populärwissenschaftliches, k. k. Prof. Prag-Weinberge, Havlitschekstr. 62. (Prag $19|_6$ 77.) V: Rétif de la Bretonne 05; Die Entwickelung der modernen Strategie nach N. F. Maude 07; Lehrbuch d. Chiromantie 08; Kabbala 10; Zur Kenntnis d. Ruinenstätte v. Tiahuanaco 13.

Netoliczka, Oskar, ✝, ⁂, ⚿, Lit. ♔, Dr. phil., cand. theol., GP. u. Bibliothekar. Kronstadt, Siebenbürgen, Honterushof 7. (Komorn $8|_{10}$ 65.) V: Lehrbuch d. Kirchengesch. 93, 7. A. 11, Ausg. B f. Österreich 10; Joh. Honterus 97, 2. A. 98; Was Schiller uns sein kann 05; Individualität u. Persönlichkeit 08. H: Lessing, Nathan d. Weise f. den Schulgebr. 93; Deutsch. Leseb. f. Mittelschulen (m. H. Wolff) II 95, III 96, IV 02, Ergänzungsband 04, I u. II, 2. A. 06; J. Honterus' ausgew. Schriften 98; Chorographia Transylvaniae 98; J. F. Trauschs Handschriftenkatalog 98/03 III; Kronstädter Kalend. f. 1902—08; Sächs. Hausfreund f. 10—14.

Netoušchek, Ferdinand (Pf. Ferd. Neidhardt), Bürgerschuldir. Zlabings in Mähren. (Jarmeritz $25|_5$ 61.) V: Jugend- u. Volkserzählgn. ()

Nettil, E., s. Litten, Emil.

Netto, Eugen, ♙, Dr. phil., o. UP. a. D., GHofRat. Gießen, Südanlage 13. (Halle a. S. $30|_6$ 46.) V: Substitutionentheorie 82; Algebra 96—00; Kombinatorik 01; Element. Algebra 04, 2. A. 13; Gruppen- und Substitutionen-Theorie 08: Die Determinanten 10.

Netto, Walter, SDS., Roman, ⊙. München, Kurfürstenstr. 41 I. (Leipzig $6|_6$ 82.) V: D. Augen der Angeline Pezza 12; Maria v. Burgund in Brügge 13. *

Neubauer, Friedr., ♔, Dr. phil., Dir. des Lessing-Gymn. Frankfurt a. M. (Erfurt $26|_2$ 61.) V: Freiherr vom Stein 94; Volkswirtsch. im Gesch.-Unterr. 94; Geschichts-Unterr. auf höheren Schulen 96; Lehrb. d. Gesch. f. d. höh. Lehranst. 99, 18.—20. A. 14; Zukunft d. Gymn. 00; Geschichtl. Lehrb. für höh. Mädchensch., 10. A. 14; Was ist deutsch? 03; Preußens Fall u. Erhebg 1806—1815 08; Kl. Staatslehre 09, 4. A. 14; Quellenbuch z. Gesch. des 19. Jahrh. 09; Höh. Schulen u. staatsbürgerl. Erziehg 11; 1813 13.

Neubauer, Rich., altklass. u. german. Ψ u. Sprachwiss., Dr. phil., GP. a. D. Berlin NO, Kaiserstr. 14 I. (ebda $17|_{11}$ 43.) V: Dissertatio epigr. 68; Commentationes epigraphicae 69; Curae epigr. 72; Üb. e. attische Pachturkunde 74; D. angebl. Aphroditentempel zu Golgoi 77; Goethe üb. Bismarck 87; Blätter d. Erinnerg an Kaiser Wilhelm I. 88. H: Bonitz, Urspr. d. homer. Ged., 5. A. 81. Bearb: M. Luther, Auswahl in alter Sprachform mit sprachl. u. sachl. Erläuterungen I 90, 5. u. 6. A. 13, II 91, 3. A. 07.

Neubaur, Leonh., Kirchen- u. Lit. ♔, Dr. phil., Prof. Elbing, Am Lustgarten 14a. (Danzkehmen $6|_{11}$ 47.) V: Beitr. z. c. Gesch. d. röm. Christengem. 80; Sage v. ewig. Juden untersucht 84; Ch. Wernigkes

Jugendged. 88; N. Mitt. üb. d. Sage v. ewig. Juden 93; Katalog d. Stadtbibl. zu Elbing 93 f. II; Gesch. d. Elbinger Gymn. 97, 99; D. Stadtarchiv zu Elbing 07; Zur Gesch. d. Elbschwanenordens 10; Mich. Albinus, e. Danziger Dichter d. 17. Jahrh. 11; Zur Gesch. d. Sage vom ewigen Juden 12.

Neubecker, Friedr. Karl, ✠, Dr. jur., Prof., UDoz. Charlottenburg, Königsweg 31. (Rodenbach) i. d. Pfalz $^{26}/_{6}$ 72.) **V:** Thronfolgerecht u. fremde Staatsangehörigkeit 97; D. abstrakte Vertrag 03; Russ. Wechselordnung (m. Keyßner) 03; Vereine ohne Rechtsfähigkeit 08; D. Tuberkulose nach ihren jurist. Beziehgn 08; Wesen d. Mitgiftversprechens 09; D. Mitgift in rechtsvergleich. Darstellg 09; Haftung f. Wort u. Werk 10; Zwang u. Notstand in rechtsvergleich. Darstellg I 10.

Neuberg, Artur, †, Lic., Pfr., Hrsg. der „Pastoralblätter". Dresden-A., Paul Gerhardt-Str. 20. (ebda $^{25}/_{1}$ 66.) **V:** Was wollte Jesus? 07; D. Christusbild in d. neuest. Kunst 07; Biblisches Lesebuch 11; Biblisches Hausbuch 12.

Neuberg, Johs., ✠, RegR., Mitgl. des Kaiserl. Patentamts. Berlin-Steglitz, Beymestr. 3. (Dresden $^{2}/_{9}$ 68.) **V:** Zusammenstellg strafrechtl. Nebengesz. 02; Post-, Telegraphen- u. Fernsprech-Gesetzgebg 03; D. internat. gewerbl. Rechtsschutz 05; D. Warenzeichenrecht 08; Gewerbl. u. geist. Urheberrecht 10; D. Gebrauchsmusterrecht 11; Das Meer im Recht 11. **Mit-H:** Entscheidgn des RG. usw. in Kartothek-Ausg.

Neubert, Fred, ⊙, Nov. Hamburg, Böckmannstr. 46 II. (Bülkau $^{15}/_{5}$ 84.) **V:** D. Lügenleutnant, Lsp. 09; Sozialreformer, Kom. 10; Der Idealgatte, Optte 10; D. Silberbüchse, Kom. 13; Sturm, Kom. 13. **Uc:** Fata Morgana, R. 09.

Neubner, Alfred (Pf. Roland Aarhorst), Lit.♛, Naturw., ⊕, ⁂, Koloniales, ⁄, Reklamekunst, Philatelie. Leipzig, Frankfurterstr. 41. (Dresden $^{10}/_{3}$ 77.) **V:** Mißachtete Shakespeare-Dram. 07. **Uc:** Shakespeare, Ein Trauerspiel in Yorkshire 07; derselbe, König Lokrin, Tr. 08. **Bearb.** (anonym): Deutsches Kolonial-Handbuch, Ausg. 09 u. 10; Siösteen, Das moderne Belgien, deutsche Ausg. 09.

Neuburg, Clamor, Nationalökonomie u. Wirtschafts♛, Dr. oec. pol., a.o. UP. Erlangen, Luitpoldstr. $6^{1}/_{3}$. (Goslar a. H. $^{26}/_{6}$ 51.) **V:** Üb. d. Ausdehnung d. Zunftsgerichtsbarkeit in d. Zeit v. 13.—16. Jahrh. 78; Zunftgerichtsbarkeit u. Zunftverfassg i. d. Zeit v. 13.—16. Jahrh. 80; Goslars Bergbau bis 1552 92; Politische Ökonomie in gedrängter Fassung (Neubearbeitung des Lehrschen Buches), 3. A. 99, 4. A. 05; D. Einfluß des Bergbaus auf die erste Entwicklung der Forstwirtschaft in Deutschland 01; D. Zusammenhang zw. röm. u. deutsch. Bergbau 07.

Neuburger, Albert, BP., RP., pop.-naturw. u. techn. ⁄, ☊, ⚙, **Uc:** E, Dr. phil., Hrsg. d. „Elektrochem. Zeitschrift". Berlin W, Neue Winterfeldtstraße 24. (Bayreuth $^{21}/_{1}$ 67.) **V:** Kalender f. Elektrochemiker usw. 97 9. A. 05; Gesch. d. Chemie u. Physik (in Haus Kramers „Weltall u. Menschheit") 04; Anorgan. Chemie 05; Handbuch d. prakt. Elektrometallurgie 07; Die synthetischen Edelsteine 10; Ergötzliches Experimentierbuch 10, u. A. 13; Robert Mayer üb. d. Erhaltung d. Kraft 11; Friedrich Hoffmann üb. d. Kohlenoxydgas 11; Erfinder u. Erfindgn 12; Der Kraftwagen 13. **Uc:** Handbuch f. d. physiolog.-chem. Laboratorium 97.

Neuburger, Max, ♛ der ☍ u. Nervenheilkde, **Uc:** S, Dr. med., o.UP. Wien VI, Kaserneng. 4. (ebda $^{8}/_{12}$ 68.) **V:** D. histor. Entwicklung d. experimentellen Gehirn- u. Rückenmarkphysiologie 97; D. Anschauungen üb. den Mechanismus d. spezif. Ernährung 00; D. Vorgesch. d. antitoxischen Therapie d. akuten Infektionskrankheiten 01; Schillers Beziehungen zur Medizin 05; Der Arzt Ernst Frhr. v. Feuchtersleben 06; Gesch. d. Medizin 06/11 II; Leopold Auenbrugger 09; Ludwig Türck als Neurologe 10. **H:** Handb. d. Gesch. d. Medizin (m. Prof. Pagel) 02—05. **Uc:** Rodolfo del Castillo, D. Augenheilkde d. Römerzeit 07. ()

Neubürger, Theodor, ☍, Anthropologie, Dr. med., GSanR., Prof., Prakt. Arzt. Frankfurt a. M., Hochstr. 20. (Düsseldorf $^{16}/_{10}$ 30.)

Neudeck, Georg, VB., ⚓, ⊙, ⁄, ⚙, Marinebaumeister u. Leutn. z. See a. D., Dir. d. marinetechn. Abteilung von Gebr. Körting A.-G. Kiel, Königsweg 2. (Halle $^{11}/_{2}$ 66.) **V:** Das kl. Buch v. der Marine 98, 12. A. 11; Leitf. f. Schiffbau u. Schiffskunde 02, 2. A. 06; Unsre Zeit, R. 02, 3. A. 06; Nelson, Sch. 03; Reise um d. Erde 04; Die Dampfturbine 04; Das kl. Buch d. Technik 05, 10. A. 11; Zur See, R. 06; Motoren 07; D. moderne Schiffbau 11. ()

Neudegger, Max Jos., Staats- u. Verwaltungs♛, K. ReichsarchivRat. München, Kaulbachstr. 69. (Pöttmes i. Oberbay. $^{23}/_{3}$ 49.) **V:** Gesch. d. bayer. Archive I—IIIb 81—04; Z. Gesch. der Behördenorganisationen und des Ratswesens in Bayern u. Österreich 87/98 V; Gesch. der kurpfälz. Archive 90/94; Gesch. d. zweybr. Archive 96; System u. Systematisierung der Papst-, Kaiser- u. Landesregister 00; Gesch. d. Reichsherrsch. Laber auf d. bayer. Nordgau 02; Die Urkundensammlung des Nationalmuseums in München 05.

Neuendorff, Bernh., Anglistik, Dr. phil., Oberlehrer, Lektor an d. HandelsHSch. Berlin. Charlottenburg, Marchstr. 15. (Berlin $12|_2$ 81.) V: Entstehungsgesch. v. Goldsmith's Vicar of Wakefield 03; D. engl. Volksbühne im Zeitalter Shakespeares 10.

Neuendorff, Edmund, ℙ, Dr. phil., OberrealschulDir., Hrsg. d. „Monatsschr. für das Turnwesen" u. d. „Säemann, Monatschr. f. Jugendbildg u. Jugendkunde". Mülheim (Ruhr). (Berlin $23|_4$ 75.) V: Die Turnlehrer an d. preuß. höh. Lehranstalten 05; Moderne pädagog. Strömgn 07; Handbuch f. Leiter v. Frauenturnabteilgn 08, 3. A. 13; Hinaus in die Ferne 10; Turnen, Spiel u. Sport f. deutsche Knaben 11, f. deutsche Mädchen 13.

Neuendorff, Robert, ♙, ♛, ℙ, SchulRat, Dir. d. Ev. Lyzeums. Godesberg a. Rh., Rheinallee 72. (Cottbus $23|_3$ 56.) V: Lehrbuch der Stolzeschen Stenographie, dreizeilig 85; Stolze einzeilig 88; Reformfibel 99 f. II; Kommentar z. Totalitätsmethode 00 II; Vademekum für Lehrer, 3. Ausg. 97, 00, 01; Universaltonleiter 01: Wegweiser f. d. neue Rechtschreibg 03; Gedenktafel der wichtigsten geschichtl. Ereignisse, 2. Ausg. 05: Cisio Mathematica 06; D. Schlacht bei Jena 09; Cisio Latina 10.

Neugebauer, Edler v. Aszód, Ladislaus, ♅, ♌, Ue: M, Bankrevisor i. R. Budapest V, Mérleg utca 2. (ebda $22|_2$ 45.) Ue: Petőfi, Ged. 76, 3. A. 10; Pulszky, Franz Deák 76; Kiß, Lied von der Nähmaschine 84; Kiß, Gedichte 87; Mikszáth, Ungarische Dorfgeschichten 95; Graf Zichys Operntext zu „Meister Roland" 98; Dramen von Kisfaludy, Csity; Texte zu Liedern von Hubay, Liszt, Goldmark, Mihailovich, Tarnai; u. a.

Neugeboren, Emil, Politik, Journalist., Prof., Mitgl. d. ungar. Reichstages. Budapest, Alkotmánygasse 19. (Kronstadt $6|_1$ 70.) V: Die Siebenb. Sachsen, e. Verteidiggsschr. 98.

Neuhoff, Dr. Karl Adolf, s. Neumann-Hofer, Adolf.

Neuhold, Eduard, ♗, Dr. jur., LGR. i. R. Graz, Elisabethstr. 26. (Mureck $4|_2$ 42.) V: Formularienbuch f. Grundbuchsachen 00; Erläutergn z. Verfahren der Bezirksgerichte bei Ermittlung von Eisenbahngrundstücken 00; D. Vorschriften betr. d. Übereinstimmung zw. Grundbuch u. Kataster, 2. A. 03; Üb. die bücherl. Behandlg von Eisenbahngrundstücken vor ihrer Eintragung in d. Eisenbahnbuch 03; D. österr. Grundbuchswes. in gedrängter Darstellg 04.

Neukamp, Ernst, ♗, Dr. jur., Reichsgerichtsrat. Leipzig. (Soest $8|_9$ 52.) V: Die Staats- u. Selbstverwaltg Westfalens 86; Die Staats- u. Selbstverwaltg d. Rheinprovinz 88; Kommentar z. Gewerbesteuergesetz 91; Der Entwurf d. neuesten Gewerbeordnungsnovelle krit. beleuchtet 91; Gewerbeordng erläut. 92, 10. A. 12; Koment. z. d. Gesetz betr. d. Ges. m. b. H. 93, 3. u. 4. A. 07; Entwicklgsgesch. des Rechts, Einl. 95; Komm. z. Ziv.-P.O. 00, 2. A. 11; Kinderschutzges. erl. 03; Differenzgeschäft u. Börsentermingeschäft in Gesetzgebg u. Rechtsprechg 04; Die Gesetzgebung der Staaten des Erdballes üb. d. gewerbliche Eigentum in tabellarischer Übersicht 07; Gewerbegerichtsgesetz erläut. 07; Komm. z. Börsengesetz 09; D. Novelle z. Gewerbeordng v. 28/12 08 in ihrer rechtl. u. wirtschaftl. Bedeutg 10; D. Rechtstellg d. Verfasser v. Beiträgen z. Sammelwerken 13.

Neukirch, H., s. Wolfradt, Heinz.

Neukirch, Karl, PA., ◍, Ethnologie, ♛, ♆, Dr. phil., Oberlehr. Ziegenhain, R.-B. Cassel, Festung 18 I. (Braunschw. $10|_{11}$ 71.) V: Studien üb. d. Darstellbarkeit d. Volksdichte 97.

Neumann, A., s. Maukſch, Jul.

Neumann, Alfred, Lit.♛, Dr. phil., Prof., RGObLehr. Zittau i. S., Lutherplatz 2. (Leutersdorf $15|_5$ 58.) V: Über d. Leben u. d. Ged. d. Minnesingers Steinmar 85; Aus Friedrich Hebbels Werdezeit 99; Geschichtszahlen zum Auswendiglernen 04. H: Fr. Hebbels Nibelungen 02, 2. A. 07; Hebbels Agnes Bernauer 13.

Neumann, Alfred Maximilian (Pſ. Dr. Max Hardt u. Nauta), 𝒻, ♗, ⌨, ⚓, Dr. jur., Gen.-Sekr. der Ersten k. k. priv. Donau-Dampfschiffahrts-Gesellsch. Wien I, Wiesingerstr. 1/IV. (Dornbach $8|_7$ 74.) ()

Neumann, Frau Alice, geb. Sobersky (Pſ. Also), Novell., Ue: F. Berlin W 15, Kurfürstendamm 56. (ebda $12|_{10}$ 83.)

Neumann, Arno, ✝, ⁂, ℙ, Dr. phil., ObRealschProfessor. Jena, Riemannstr. 4. (Weimar $11|_6$ 72.) V: Grundlagen u. Grundzüge der Weltanschauung von Lipsius 96; Lichtenberg als Philosoph u. s. Beziehgn zu Kant 99; Encyclopädie u. Religionsphilosophie des Theolog. Jahresberichts u. seiner Bibliographie 01—06; Jesus, wer er geschichtl. war 04 (engl. 06, japanisch 10); Beiträge zur „Allg. Deutsch. Biogr." 06; Die Mitarbeit der Thüringer am deutschen Nationalverein 12.

Neumann, Carl, Kunst♛, Dr., o. UP. Heidelberg. (Mannheim $1|_7$ 60.) V: Bernh. v. Clairvaux 82; Griech. Geschichtschreiber d. 12. Jahrh. 87; Weltstellg d. Byzant. Reiches 94, franz. 05; Kampf um d. Neue Kunst 96, 2. A. 97; Rembrandt 02, 2. A. 05; Byzantinische Kultur u. Renaissancekultur 03; Rembrandt u. Wir 06. H: Anselm Feuerbach v. Julius Allgeyer 04; Jak. Burckhardts Briefwechsel m. H. v. Geymüller 13.

Neumann, Carl W., Naturw., Ästhetik, Red. von „Reclams Universum". Leipzig-R., Göschenstr. 17. (Malchin i. M. $^{19}/_{1}$ 71.) V: Unsere Vogelwelt im Kampf ums Dasein 89; Zum Vogelschutz 90; Liebesleben der Vögel 94; Geschwister, Sch. 95; Ernst Haeckel 05; Spaßvögel 06: Ins Menschenland 08; Wunder der Urwelt I 12, II 13. H: Haeckel, Natur u. Mensch 12.

Neumann, Fräul. Doris (Pf. Erika Weber und Charlotte v. Dewitz), ♀, ✓, Reise- u. Naturbeschreibungen, Mode u. Hauswirtschaft. Strasburg i. d. Uckermark, Falkenbergerstr. 9. (ebda $^{22}/_{4}$ 66.) V: Mecklenburgs Perle 96.

Neumann, Ernst, patholog. ☠, Dr. med., o. UP. a. D., GMedR. Königsberg i. Pr., Fließstr. 28. (ebda $^{30}/_{1}$ 34.) V: Fachschriften. ( )

Neumann, Ernst, ⅄, Dr. phil., o. UP. Marburg i. H. ($^{9}/_{11}$ 75.) V: Fachschriften. ( )

Neumann, Ernst (Pf. Ernst v. Altenberg-Steindorf), Rektor a. D. Wetzlar. (Hartmannsdorf $^{2}/_{7}$ 53.) V: Zahlr. Volkserzählungen u. Jugendschriften. ( )

Neumann, Ernst, s. Noack, Ernst.

Neumann, Fritz, roman. Ψ, Dr. phil., o. UP., GHofR., MitHrsg. d. „Literaturbl. f. germ. u. rom. Philologie". Heidelberg-Neuenheim, Roonstr. 14. (Warnemünde $^{23}/_{4}$ 54.)

Neumann, Hermann Fritz, ♀, **Uc**: N. Dr. phil. Dresden-N., Prießnitzstr. 47. (Elmshorn $^{8}/_{6}$ 58.) **Uc**: Welhaven, Ausgew. Ged. 84; H. Ibsen, Gedichte 86 u. 05; Nordische Dichtungen 12. V: Lebensrunen, hoch- u. niedd. G. 07; Wanderblätter, G. 12.

Neumann, Hugo, ⚖, Dr. jur., JustR., RA. b. Kammerger. u. Notar, Schriftl. d. „Jurist. Wochenschr.". Berlin W, Potsdamerstr. 118. V: Internat. Privatrecht in Form e. Gesetzentwurfs 96; BGB. f. d. Deutsche Reich, Handausg. 98, 6. A. 12; Jahrb. d. deutsch. Rechtes, 11. Jahrg. 13; Rechtsprechung des Reichsgerichts in Zivilsachen 09 u. 12.

Neumann, Hugo (Pf. Hugo Alvhouse Revel), (k.). Berlin-Wilmersdorf, Aschaffenburgerstr. 4 III. (Wien $^{6}/_{11}$ 67.) V: Romane u. a. ( )

Neumann, Joh. Walter, (k.), Roman, Red. Cöln, Severinstr. 80. (ebda $^{17}/_{1}$ 75.) V: D. Schmied von Aachen 08, 3. A. 09; Zwischen Rur u. Wehebach, R. 09, 11. A. 12; Jakobe von Jülich, hist. R. 10, 3. A. 12; Gott u. Götter, R. 11 (holl. 12); Im Kirschenhof, R. 11, 2. A. 12; Zweier Freunde Zwist, Tr. 11; Jakobe von Jülich, Tr. 12; Zwei Drachen, bibl. Sch. 13; Tile Kolup, R. 13; Napoleon, E. 13.

Neumann, Karl Eugen, Indologie, Dr. phil. Wien XVIII, Gentzg. 42. (ebda $^{18}/_{10}$ 65.) V: Buddhist. Anthologie 92; D. Wahrheitpfad 93; Die Mittlere Sammlung der Reden Gotamo Buddhos 96/02 III; Die Lieder d. Mönche u. Nonnen Gotamo Buddhos 99; Bruchstücke der Reden Gotamo Buddhos 05, 2. A. 11; Die Längere Sammlg 07/12 II; D. letzten Tage 11.

Neumann, Karl Gottfr., ⅄, Dr. phil., o. UP. a. D., GehRat. Leipzig, Querstr. 12. (Königsberg i. Pr. $^{7}/_{5}$ 32.) V: Fachschriften. ( )

Neumann, Karl Johs., ♔, Dr. phil., Dr. h. c. (Brüssel) o. UP. Straßburg i. E., Münzg. 5. (Glogowo $^{9}/_{9}$ 57.) V: Juliani imperatoris librorum contra Christianos quae supersunt 80; Kais. Julians Bücher gegen d. Christen 80; Strabons Landeskde v. Kaukasien 83; Kais. Julians Abfall vom Christentum 84; L. Lange 86; Der röm. Staat u. d. allg. Kirche bis auf Diocletian I 90; Die Grundherrschaft der röm. Republik, d. Bauernbefreiung u. d. Entstehung d. servian. Verfassung 00; Das klass. Altertum u. die Entstehung der Nationen 00; L. Junius Brutus d. erste Konsul 01; Hippolytus von Rom I 02; Theodor Mommsen 04; D. Entstehg d. spartiat. Staates in der lykurg. Verfassg 05; Entwicklg u. Aufgaben der alten Gesch. 09; Wissenschaft u. Wissenswertes 09; D. hellenist. Staaten u. die röm. Republik 09; Abriß d. röm. Staatsaltertümer 11, 2. A. 12.

Neumann, Ludwig, ◍, Dr. phil., o. UP. Freiburg i. B., Maximilianstr. 4. (Pfullendorf $^{19}/_{5}$ 54.) V: Erdkunde bei den Kirchenvätern 84; Orometrie d. Schwarzwaldes 86; Landeskunde des Gr. Baden 88, 7. A. 11; D. deutschen Gemeinden in Piemont 91; Volksdichte des Gr. Baden 92; Europa (m. A. Philippson) 94; Der Schwarzwald i. Wort u. Bild 97, 4. A. 03; D. Schwarzwald, Land u. Leute 02, 2. A. 11. **Bearb**: Pütz: Lehrbuch der vergl. Erdbeschreibg. 18. A. 05; Leitfaden der vergl. Erdbeschreibung, 27.—30. A. 06—08.

Neumann, Wilhelm, Kunst♔, Dr. phil., Dir. des städt. Mus. Riga, Alex. 51. ($^{5}/_{10}$ 49.) V: Grundriß e. Gesch. der bild. Künste u. des Kunstgewerbes in Liv-, Est- u. Kurland 87; Das mittelalterl. Riga 92; Werke mittelalt. Holzplastik u. Malerei in Liv- u. Estland 92; Beschreib. Verzeichnis der Gemälde der Brederlochen Sammlung in Riga 94: Karl August Senff, ein balt. Kupferstecher 95: Balt. Maler u. Bildhauer des 19. Jahrh. 02; Geschichte und Kunstdenkmäler der Stadt Reval 04; Ill. Verzeichnis der verein. Gemäldesammlgn zu Riga 06; Riga u. Reval (Berühmte Kunststätten) 08; Katalog der Gemäldesammlung v. Transehe-Roseneck auf Neu-Schwanenburg-Livland 09; Der Dom zu St. Marien in Riga 12.

Neumann, Wilhelm, PA., CP., Reg.-R., Red. am „Fremdenbl.". Wien II/2, Ferdinandstr. 14. (Trencsin, Ung. $^{6}/_{9}$ 60.)

Neumann, Wilh. Anton, (k.), DÖSchG., Kunst♛, Palästinakunde, D., HofR., em. o. UP., OCist. Mödling bei Wien. (Wien $^{4}/_{7}$ 37.) **V:** Prologus Arminensis 85; Reliquienschatz des Hauses Braunschweig-Lüneburg 91; Qurn Dscheradi, Stud. z. Matth. Kap. XIII Vers 28 94; Über d. orientalischen Sprachstudien seit d. 13. Jahrh. mit bes. Rücks. auf Wien 99: D. Dom v. Parenzo 02; Baugeschichte v. S. Stefan in Wien 06; Kleinkünste in Wien während d. Mittelalters 06; Karner von Mödling 09. ()

Neumann-Hofer, Adolf (Pf. Dr. Karl Adolf Neuhoff, Ernst Berg), BP., Politik, ✉, Sozialpolitik, Naturwiss., **Ue:** SEFI, Dr. d. Staatswiss., Fürstl. Prof., Bes. d. Lipp. Landesztg in Detmold, M. d. R. u. d. Lipp. Landtages. Berlin W 10, Friedrich Wilhelm-Str. 13, u. Detmold, Leopoldstr. 12. (Lappienen $^{18}/_{2}$ 67.) **V:** Depositengeschäfte u. Depositenbanken 94; Entwicklung d. Sozialdemokr. b. d. Wahlen z. D. R. 94, 3. A. 03; Statist. Tab. d. Zuckerindustrie 98; Einführung in die Volkswirtschaftslehre 06; Die volkswirtschaftl. Produktion 07. **Ue:** Luis Coloma, Lappalien 96, 8. A.; Jean Rameau, Die Rose von Granada; René Bazin, Der Tintenfleck: Crawford, Khaled.

Neumann-Hofer, Frau Annie, geb. Bock (Pf. Annie Bock), DSch., PA., Rom., Nov., ✆, ✓. Berlin SW 11, Kleinbeerenstr. 4 III. (New York $^{20}/_{3}$ 67.) **V:** Selam, R. 89; Simson u. Delila, R. 93; Tarantella, R. 94; Der Auserwählte, N. 94; Kollegen, Char.-Kom. 95; Dora Peters, R. 96; Führe uns in Versuchung, R. 96; Familie Rizzoni, R. 97; Gräfin Sofie, R. 97; Einsamkeit, R. 97; Ellen, R. 97; Die Tote, N. 98; Der Zug nach dem Osten, R. 98; Das Himmelslicht, R. 99; Tote Liebe, R. 99; Dora Peters, Sch. 02; Übermenschen, R. 03; Das Wunderkind, Kom. 03; Marie-Antoinette, Sch. 03; Geierauge, Sch.; Wotans Abschied, Kom.; Erntefest, Sch.; Familienfehler, Schw.: Der Einbrecher. Sch.; Der allmächtige Dollar, R.; Tarantella, Kom.; Die Schlangentänzerin, Sch.; Spießgesellen, Sch.; Die Montresare, Sch. ()

Neumann-Hofer, Gilbert Otto (Pf.: Gilbert Hofer, Fritz Kirchberg, Wolfgang Förster), PA., BP., RP., SDS., ✓, Lit.-♛, ⁂, Naturw., Aufsichtsrat u. künstler. Beirat d. Deutsch. Opernhauses. Charlottenburg, Giesebrechtstr. 16. (Lappienen i. Ostpr. $^{4}/_{2}$ 57.)

Neumann-Jödemann, Ernst, Nov., Roman, ✆, Inh. e. Lektorats, Lektor u. Geschäftsl. des „Lektorats deutscher Dramaturgen", Lektor des Verlags Oesterheld & Co. u. der Anstalt für Aufführungsrecht, Red. d. „Deutschen Bühne" u. d. „Deutschen Bühnenspielplans". Berlin W 15, Fasanenstr. 43. (ebda $^{9}/_{2}$ 63.) **V:** Zu Weihnachten, dramat. M. 01; Bühnenzauber, R. 02, u. A. 03; Unter Tieren u. Menschen, N. 03; Moderne Lumpe, N. 03; Der Rächer, R. 04; Der lange Ledebur, Erz. 06; Durchlaucht Gänserich, R. 07; Bowlen-Spuk, Schw. 09: Mutterrecht, Sch. 13.

Neumann-Strela, Karl, Nov., ✓, ♛. Berlin-Schmargendorf, Spandauerstr. 40. (Stralsund $^{30}/_{12}$ 38.) **V:** Christgeschenk 60; S. La Roche u. Wieland 62; Mit dem Zopf, Gesch. 62; Wer ist von Gottes Gnaden? 70; Erzählungen 72; Narren u. Sünder 76; Aus dem Reiche des Todes 76; Bunte Reihe 76; Berl. Blau 77; Prinz Lieschen 80, 3. A. 96; Theaternovell. 82; Thron u. Reich 82, 3. A. 83; Im Silberkranz 83; Wilhelm I. 86; Vom alten Fritz 86, 3. A. 88; Kais. Augusta 88; Erziehung d. Hohenzollern 88; Hohenz.-Märchen 89, 2. A. 91; Das Haus Hohenz. u. d. Deutsche Reich 91 II; Wilhelm II. 90; Hohenzollern in Wort u. Bild 91; Friedr. d. Große 91; Der Große Kurfürst 91; Deutschl. Helden in Krieg u. Frieden 91/93 III, 2. A. 96; Kaiser-Märchen 97; Charakterbilder aus der deutsch. Gesch., 2. A. 04; Festschrift zur Vermählung des Kronprinzenpaares 05; Unser Kaiserpaar 05; Kaiser Wilhelm II. in Wort u. Bild 06; Aus Weimars goldenen Tagen (Fürst u. Dichter im Familienkreise) 10; In Klein-Berlin 13. ()

Neumark, David, ⁂, Dr., Prof. am Hebrew Union College. Cincinnati, O., 2854 Winslow Ave., W. H. (Szczerzec, Ostr. $^{3}/_{8}$ 66.) **V:** D. Freiheitslehre b. Kant u. Schopenhauer 96; Gesch. d. jüd. Philosophie I 07, Anhang 13, II 10; Jehuda Hallevi's Philosophy 08; Crescas and Spinoza 08.

Neumeister, Max, ♣, Dr. phil., Geh. ObForstR. u. Oberforstmeister, Hrsg. d. „Deutsch. Forst- u. Jagdkal.". Dresden. (Kleindrebnitz $^{15}/_{5}$ 49.) **V:** Wie wird man ein Forstwirt 87, 2. A. 99; Forst- u. Forstbetriebseinrichtg 88; Forstl. Kubierungstafeln (7.—14. A. der Preßlerschen), Anhang hierzu 92; Gebrauchsanweisung z. Preßler-Neumeisterschen Zuwachsbohrer, 5. A. 08; Laub- u. Kalkfütterung d. Edel- u. Rehwildes 91; Fütterung d. Edel- u. Rehwildes 95; Die Forsteinrichtung d. Zukunft 00; Die Forsteinrichtung i. 2. A. des Handb. d. Forstwissenschaft 03. **H:** Judeich, Forsteinrichtung, 6. A. 04; Willkomm, Waldbüchlein, 4. A. 04.

Neumeyer, Karl, internat. Privatrecht, Dr. jur., o. UP. Zürich. (München $^{19}/_{9}$ 69.)

V: Historische u. dogmatische Darstellung d. strafbaren Bankerotts 91; D. gemeinrechtl. Entwickelg d. internat. Privat- u. Strafrechts bis Bartolus I 01; Internat. Verwaltungsrecht I 10.

Neun, Wilfried v. d., s. Schöpff, F.W.T.

Neunauge, Wilhelm, s. Bamberger, Georg.

Neuner, Luis, RP., Reiseschr., Red. an den „Innsbrucker Nachrichten". Innsbruck, Kaiser Franz Joseph-Straße 9. (ebda $^{28}/_{4}$ 75.) V: Ins Stubai (m. Herm. Prechtl) 04, 2. A. 11; Zillertal du bist mei' Freud 06.

Neunert, Hans, (k.), Erz., Jugd- u. Volksschriften, ⊙, Lehrer, Hrsg. u. Red. d. „Berlin. Krit. Beobacht. auf d. Jugend- u. Volksschriftenmarkte". Berlin N 113, Schivelbeinerstraße 3. (Glashütte Baruth, Mark $^{29}/_{1}$ 75.) V: Nur treu, Erz. 08; Und bräut der Winter noch so sehr, Erz. 08; Das Zöllnerrosel, Erz. 09; Die ich rief, die Geister, Erz. 10; Das Leben, wenn es köstlich gewesen ist, Erz. 11; Gründlich geheilt, Schw. 13.

Neurath, Karl, BDR., SDS., ♆, ♌, ⊙, /, Kritik, Sport, Lit♛, FeuillRed. d. „Gießener Anz.". Gießen, Bismarckstr. 9. (Mainz $^{11}/_{4}$ 83.) V: Herzensklänge 01; Einsame Sterne 06, 2. A. u. d. T. Gedichte 10; D. Tanzkunst 08; Kleists Hermannsschlacht f. d. Naturb. 09; Wilh. Holzamer 10; Das Dorngut, R. 12; D. goldene Krone, R. 14. H: Hess. Musen-Almanach 05/06; Alfr. Bock, D. Meßfahrt u. a. Nov. 11.

Neurath, Otto, ⁂, Sozialw., ⊞, Dr. phil., Lehrer a. d. Neuen Wiener Handelsakad. Wien XIX, Billrothstr. 6. (ebda $^{10}/_{12}$ 82.) V: Ludw. H. Wolframs Leben 06; D. allgem. Einführg d. volkswirtsch. u. staatsbürgerl. Unterr. 08; Lehrb. d. Volkswirtschaftslehre 09; Antike Wirtschaftsgesch. 09; Die Kriegswirtschaft 10; Serbiens Erfolge im Balkankriege 13. H: F. Marlow (L. H. Wolfram) Faust 06; Lesebuch d. Volkswirtschaftslehre (m. † Anna Neurath) 10.

Neureuter, Franz, Naturwissenschaft., GObLehr. Heiligenstadt i. d. Prov. Sachs., Steingraben. (Halberstadt $^{3}/_{12}$ 74.) V: D. Wandergn d. Pflanzen 04; Auf der Fuchsjagd 05; Die Wandergn d. Tiere 06; Land-, Wasser- u. Lufttiere 07; Flora d. Eichsfeldes 10.

Neurode, Kurt, s. Rothkirch u. Panthen, Kurt v.

Neustadt, Louis, ♛, Dr. phil., Hrsg. u. Eigent. d. „Lehrerheim" u. d. „Jüd. Volksblatt" (s. 95) u. Inh. d. Zeitungs- u. Annoncen-Expedition „Courier". Breslau VII, Moritzstr. 45; Bureau: Schweidnitzerstr. 27. (Arnswalde $^{18}/_{10}$ 57.) V: Markgraf Georg v. Brandenburg als Erzieher am ung. Hofe 83; Ungarns Verfall b. Beg. d. 16. Jahrh. 85; D. ältesten Ansprüche d. Hohenzollern auf Schlesien 88; u. v. a. ()

Neustadt, Maximilian, SDS., ✠, Dr. jur., RA. Berlin W 50, Neue Ansbacherstr. 5. (Schrimm $^{17}/_{1}$ 63.) V: Krit. Studien zum Familienrecht d. bürgerl. Gesetzbuchs: I. Das Eherecht 07, u. A. 10.

Neustein, Rud., s. Könnemann, Artur.

Neuwirth, Josef, Kunst♛, Dr. phil., o. ö. ThSchP., k. k. HofR. Wien IV, Favoritenstr. 68. (Neugarten i. Böhm. $^{5}/_{6}$ 55.) V: Das akadem. Korps Austria zu Prag 81; Bautätigkeit der alemann. Klöster St. Gallen, Reichenau, Petershausen 84; A. Dürers Rosenkranzfest 85; Datierte Bilderhandschr. österr. Klosterbiblioth. 85; Pflege d. Musik, Dichtkunst u. Wissensch. zu St. Gallen 85; Studien z. Gesch. der Miniaturmalerei in Österr. 86; Gesch. d. christl. Kunst in Böhmen bis z. Aussterben der Premysliden 88; Satzungen d. Regensburger Steinmetzentages 1459 88; Wochenrechnungen u. der Betrieb des Prager Dombaues 1372—78 90; P. Parler von Gmünd und s. Familie 91; Studien z. Gesch. d. Gotik in Böhm., I: D. Bau der Stadtkirche in Brüx 92, II: D. Baubeginn der Frohnleichnams- und Barbarakirche in Kuttenberg 93, III: Die Junker v. Prag 94, IV: D. verlorene Zyklus böhm. Herrscherbilder in der Prager Königsburg 96; V: Die Wandgemälde in der Wenzelskapelle d. Prager Domes und ihr Meister 99; Gesch. d. bildenden Kunst in Böhmen vom Tode Wenzels III. bis z. d. Hussitenkrieg I 92; Mittelalterl. Wandgemälde u. Tafelbilder d. Burg Karlstein in Böhmen 96; D. Satzungen d. Regensburger Steinmetzentages 96: Der Bilderzyklus des Luxemb. Stammbaumes aus Karlstein 97; D. Braunschw. Skizzenbuch eines mittelalt. Malers 97; Bau der Stadtkirche in Brüx 97; Der Dom zu Prag 98; Mittelalterl. Kunstdenkmale in Südböhmen 98; Die Wandgemälde im Kreuzgange des Emausklosters in Prag 98; Das Kunstleben in Österr.-Ungarn von 1848/98 98; Münster zu Ulm 99; Das akadem. Korps Saxonia i. Wien 1850—1900 01; Adalbert Stifter u. die bildende Kunst 03; D. Stellung Wiens in der baugeschichtl. Entwicklg Mitteleuropas 03; Zisterzienserkunst in Österreich während des Mittelalters 03; Baukunst des Mittelalters 04; Prag (Berühmte Kunststätten VIII) 11; Illustrierte Kunstgeschichte 11; Umarbeitg des Bandes Mittelalter des Handbuchs der Kunstgesch. v. Ant. Springer 13.

Nevermind, Ernst, s. Reiß, Ludwig H.

Newald, Julius Ritter von, DOSchG., ASV., Dr. jur., /, ♛. Melk i. Nied.-Östr. (Wien $^{15}/_{12}$ 59.) V: Friedr. Schlögl

95; Die Babenberger in ihrer Bedeutg f. Österreich 09.

Newald-Grasse, Frau Anny Edle v., geb. Nihl, ⁄, Musik. Melk b. Wien. (Wien $17|_2$ 75.)

Nickel, Wilhelm, germ. ♆, Dr. phil., Bibliothekar. Posen. (Zerbst $19|_8$ 79.) **V:** Sirventes u. Spruchdichtg 07.

Nicki, s. Kispert, Annette.

Niclas, Johs., Lit. ♛, ObStudR. München, Mozartstr. 10 II. (Bayreuth $4|_6$ 51.) **V:** J. A. Schmellers Leben u. Wirken 85; Schmellers Ephesier 85; Deutsch. Lesebuch f. höh. Lehranst. 92; Abriß der deutsch. Grammatik 93; Methodik f. d. deutsch. Unterr. an höher. Lehranstalten 94.

Niclau, Frau Magda (Pf. Magda Hardenberg), ASV., ♆, ⁄, ⌨, Realschul-Prof.-Gattin. Taucha b. Leipzig, Herderstr. 7. **H:** Kriegerhort, Deutschlds Vaterlands- u. Heldenlieder 92, 2. A. **V:** Das ganze Deutschland soll es sein! 95; Held Wilhelm 97; Wie schmücke ich den Christbaum? 06; Zur Hygiene d. Seele 13; u. a.

Niclassen, John, PA., Theater- und Musik-Kritik, Red. am „Hamburg. Fremdenblatt". Altona-Othmarschen, Bogenstr. 5. (Hamburg $5|_{10}$ 65.)

Nicodemus, s. Buschmann, Johannes.

Nicolai, Frau Anna, ♆, Jugendschr. Calbe a. S., Querstr. (ebda $23|_3$ 45.)

Nicolai, E. v., s. Marré, Ernst.

Nicolai, K. E., VJ & S., ☉, Roman, ⁄, Major a. D. Dresden-A., Hettnerstr. 6. (Stahmeln $6|_5$ 52.) **V:** Einquartierg, Schw. 92; In Feindesland, dr. Charakterbild 95; Schuldig, R. 95; Opfer, R. 96; Aus großer Zeit, Erz. 98; Manöverfreuden, Schw. 00.

Nicolai, Ludwig, ◍, VB., Dr. phil., Prof., GObLehr. Eisenach, Barfüßerstr. 6. (Nov. 57.) **V:** Die Wartburg u. Eisenach. ( )

Niderberger, Leonz, (k.), AV., Volksschr., Red. d. „Kath. Welt", „Stern von Afrika" u. „Rosenkranz". Limburg a. d. Lahn. (Küßnacht $24|_1$ 60.) **V:** Leben u. Wirken des ehrw. Vincenz Pallotti 00; Liebe, Friede und Freude im Herzen Jesu 02, 3. A. 06. ( )

Nieberg, Frau Mathilde, geb. Wagner, (M. Nieberg-Wagner), ☉. New York, Flatbush, 783 Argyle Road. (Hamburg $4|_1$ 59.) **V:** Es lebe der Geist, Schw. 93; Frauenliebe, Dr. 94; Die erste Probe, Lsp. 94; Im Freundeskreise, dr. Dichtgn u. Gelegenheitsscherze 02; Einst u. Jetzt, G. 05; Klas Avenstaken, KinderM. 06; Das Hoftheater, Lsp. 07; Pensionat f. Aus- u. Inländer, Lsp. 08; Perlen bedeuten Tränen, dramat. M. 09; Zur Kurzweil, 4 Einakter 09; Königin Luise v. Preußen, Dr. 13.

Niebergall, Friedrich, †, D., a. o. UP. Heidelberg, Kußmaulstr. 4. (Kirn a. d. Nahe $20|_3$ 66.) **V:** Gott in Christus 99; Ein Pfad zur Gewißheit 02; Wie predigen wir dem modernen Menschen? I 02, 3. A. 08, II 06; D. paulinische Erlösungslehre im Konfirmandenunterricht 03, 2. A. 09; Die Kasualrede 05, 2. A. 07; Moderne Predigt 05; Welches ist die beste Religion? 05; Hilligenlei u. mod. Theologie 06; Prakt. Auslegg d. N. T. 07—09, 2. A. 13; Was ist uns heute d. Bibel? 07; Mut u. Trost fürs geistl. Amt 07; D. ev. Kirche u. ihre Aufgaben 08; Religionspsychologie u. die Praxis 09; Jesus im Unterricht 10. 2. A. 13; Bibl. Geschichte, Katechismus, Gesangbuch 10; Person u. Persönlichkeit 11; Schul- u. Konfirmandenunterricht 12; Praktische Auslegg des A. T. 12; Jesus im Unterricht auf rel.-psychol. Grundlage 13.

Nieborowski, Paul (Pf. Paul Maria Felix), (k.), ☉, ♛, Dr. phil., Stadtpfr., Hrsg. d. Wochenschr. „D. Kathol. Deutschl.". Reichthali. Schles. (Ornontowitz $9|_2$ 73.) **V:** Damian, der Mohrenknabe, Weihnachtsdr. 03, 2. A. 07; Revolution v. Rummelsburg, Schw. 03; Weihnacht. im Himmel, Weihn.-Dr. 04; Des Bettelkind. Weihnachtstraum, desgl. 04, 2. A. 11; Alexander, Tr. 04; Fabrikluft u. Klosterluft, Volks-R. 05, poln. 06, 2. A. 08; Die Wahnsinnige von Ain-Musa, Dr. 06; Der alte Küster, Weihn.-Dr. 06; Weihnachten in Südw.-Afrika, Weihn.-Dr. 07; Schwarzes Gold, Nn. 08; D. Liebe siegt, Dr. 09; D. Preuß. Botschaft beim Konstanzer Konzil 10; Peter von Wormdith 13; Trotzkopfs Heilige Nacht, Weihn.-Dr. 13; Die Sacramentsritter, E. 14.

Niebour, Frl. Minna (Pf. Adolf Wahn), ASV., VB., ☉, pens. Oberlehrerin. Frankfurt a. M., Lannitzstr. 11. **Ue:** Homers Odyssee 07, 2. A. 11; Homers Ilias 11. **V:** Lebensbilder aus Gesch. u. Sage 10, 2. A. 12; D. Tragödie vom Sterben, Dr. 11; Staufenblut, Dr. 11; Wanderg durch d. Gesch. der Kunst 12; Bilder zu Homer 13; Zagen u. Wagen, Dr. 13; D. letzten Tage e. Königin, Dichtg 13. *

Niebuhr, Carl, s. Krug, Carl.

Niedern, F., ⚿, Dr. phil., HöhMädchsch.-Dir. Straßburg i. E., Finkweilerstaden 8. **V:** Recht d. Frau 91; Deutsche Gedichte z. Auswendiglern. 91, 6. A. 08; Deutsche Poetik 92, 3. A. 11; Allg. Pädagogik a. psychol. Grundlage 93, 6. A. 09; Synchronist. Tabelle z. Weltgesch., Pädag., deutsch. franz. u. engl. Lit. 00; Gesundheitsreg. f. Haus u. Schule 01, 2. A. 09; Hilfsbuch z. Unterr. i. d. Gesch. d. Pädagogik 04, 2. A. 09; Psychologie u. Logik u. ihre Bedeutung f. d. allg. Bildg 07; Individualität u. Persönlichkeit als Ziele der Erziehg u. des Unterrichts 11; Das Seelenleben d. Kindes 11.

Niedenführ, Georg, s. Muschner, G.

Niederegger, Alois, (k.), klass. Ψ, SJ., Dir. a. d. bischöfl. Lehranst. Mariaschein i. Böhm. (Innsbruck $^{25}_{11}$ 49.) V: Studentenbund d. Marian. Sodalitäten 84; Aloisius v. Gonzaga 91; J. B. Premlechner u. s. Lucubrationes 94. ( )

Niederführ, Hans, ⁄, ⊙, Stationsvorstand der k. k. Staatsbahnen. Korneuburg, N.-Ö. (Znaim $^{4}_{2}$ 72.) V: D. Schuld eines Weibes 92; Conon 93. ( )

Niedermann, Alfred, Nov. München, Plinganserstr. 146. (Zürich $^{12}_{1}$ 43.) V: Dione Peutinger (Künstler-Nn. I) 97: Der Marienmaler (Künstler-Nn. II) 02; Renward Schönau 04; Um den Druidenbrunn (Künstler-Nn. III) 05.

Niedermann, Max, vergl. Sprachwissensch. u. Sanskrit, Dr. phil., UP. Basel u. Neuchâtel. H: Sprachwissensch. Gymnasialbibliothek 07 ff.; Studien zur lat. Sprachw. (m. J. Vendryes) 13 ff. V: Contributions à la critique et à l'explication des gloses latines 05; Histor. Lautlehre des Latein. 07, 2. A. 11: Proben aus der sogen. Mulomedicina Chironis 10.

Niedlich, Joachim Kurd, ASV., Religions☕, ☪, ⊙, Dr. phil. Berlin-Karlshorst. (Baudach, Kr. Sorau $^{5}_{-}$ 84.) V: Am Zaune, Lr. u. Ball. (u. d. Pf. Jörg Joachim) 08; Von Sonnenaufgang, Auslese israel. Poesie 08; König Saul, Dr. (u. d. Pf. Jörg Joachim) 08; Und deine Seele wird ein Schwert durchdringen, Dr. (desgl.) 08; Religionsgeschichtl. Tabellen 09; Üb. Zulassung begabter Volksschüler z. Gymnasium 09; Des Wölsung Weib, Dr. (u. d. Pf. Jörg Joachim) 10: Friedericus rex, G. 12, 2. A.; Gesch. Israels 13; D. Pfarrer von Piktupönen, Vst. 13.

Niedner, Heinrich (Pf. Siegm. Harry), ☿, Nov., RA. Burbach b. Saarbrücken, Gersweilerstr. 10. ($^{11}_{4}$ 69.) V: Lose Blätter, N. 98; Traum u. Leben, G. 99; Wider den Strom, G. 00; Stille Einkehr, G. 05.

Niedner, Johannes, Kirchen- u. Staatsrecht, Dr. jur., GJustR., o. UP. u. ObVerwGerRat. Jena, Humboldtstraße 7. (Rüdersdorf b. Berlin $^{7}_{5}$ 68.) V: Grundzüge der Verwaltungsorganisation d. altpreuß. Landeskirche 02; D. Ausgaben d. preuß. Staats für d. Landeskirche 04; D. städtische Patronat in der Prov. Brandenburg 11; D. Begriff der innerkirchl. Angelegenheiten 11.

Niedner, Frl. Marie, Schriftleiterin der „Deutschen Moden-Zeitg". Leipzig, Talstr. 3 III. (Wiesbaden $^{17}_{3}$ 63.) V: D. Buch der Selbst-Schneiderei 03, 04, 06, 08, 12; Buch der Wäsche; Erstlingsausstattg 12; u. mehrere Handarbeitshefte.

Niejahr, Johs., klass. Ψ, Lit. ☕, Dr. phil., GymnProf. Halle a. S., Alte Promenade 14. ($^{14}_{12}$ 50.)

Nielsen, Christ., ⁄, ⚙, Dipl.-Ingen., Prof., ObLehr. z. D. d. Landwirtsch.-Sch. Varel a. Jade. (Sonderburg $^{1}_{10}$ 52.) V: Feldmeßkunde für d. Unterricht in Landwirtschaftsschulen 86; Nivellier- u. Drainierkunde 86; beide in 3. Aufl. in 1 Bd. u. d. T.: Feldmeß- u. Nivellierkde u. das Drainieren 07; Tafeln zur Bestimmung d. Drainröhrenweite für 10 versch. Wasserführungen nebst kurzgef. Anleit. z. Röhrendrainage 01; Planimetrie u. Stereometrie für Landwirtschaftsschulen (m. W. Langel) 11.

Niemann, August, PA., Roman, ⚔, Hauptmann a. D. Dresden-A., Waisenhausstr. 29. (Hannover $^{27}_{6}$ 39.) V: Der franz. Feldzug 70/71 71; Gesch. d. 6. Thür. Inf.-Regts. 75, 3. A. 95; Katharina, R. 79, 3. A. 93; E. Emanzipierte, R. 80; Milit. Handlexikon, 1. u. 2. A. 81; Bakchen u. Thyrsosträger, R. 82, 3. A. 11; D. Grafen v Altenschwerdt, R. 84; Pieter Maritz, Jug.-R. 84, 7. A. 02; D. Geheimnis d. Mumie, R. 85, 3. A. 07; D. Flibustierbuch, R. 86, 3. A. 07; Eulen u. Krebse, R. 88; Des rechten Auges Ärgernis, R. 88; Bei Hofe, R. 88: D. Erziehung d. Menschengeschlechts 89; Amors Bekenntnisse 90; D. Günstling d. Fürsten, R. 91; Der arme Dichter, R. 91; Voll Dampf voraus, R. 92; Hochgebirge u. Ocean, R. 93 II; Manas, Gedanken über das Seelenleben unsrer Zeit 93; Maskenspiel d. Lebens, R. 94 II; D. Junggeselle, R. 94; Frauenliebe, R. 94; Karma u. Nirwana 94; Lorbeer, Erz. 94; Der Agitator, R. 95; Die Erbinnen, R. 96; D. Günstling d. Volkes, R. 96; Smaragda, R. 97; D. goldene Haus, R. 98; War sie schuldig? R. 98; Nur ein Weib, R. 99; Gerechtigkeit, R. 00; Zwei Frauen, R. 01; Liebesquadrille, R. 01; Der Mahatma, Geschichte e. Offenbarung 01; Immer vernünftig, Die schwarze Messe, Nn. 03; Gwendolin, R. 04; Graf Garsebach, der Gardepanzerreiter, hum. R. 04; Der Weltkrieg, Deutsche Träume, R. 04: Credit, R., 1.—4. A. 08; Atherio, R. 08; Gefährl. Verbindgn, R. 09; Lebens-Erinnerungen 09. ( )

Niemann, Ernst, ⁄, Skizze, Verkehrswesen, Postverwalter. Crossen a. d. Mulde i. Sachs. (Börninghausen, Bez. Minden $^{18}_{5}$ 68.) V: Das Telephon 11.

Niemann, Gustav, ☄, ☪, Mittelschullehr. Magdeburg, Augustastr. 18. (ebda $^{13}_{1}$ 75.) V: D. Mikroskop u. s. Benutzg 04, 2. A. 11; Pflanzenanatom. Tafeln 04, 3. A. 13: Grundriß der Pflanzenanatomie auf physiolog. Grundlage 05; Präparationen f. d. naturgesch. Unterricht I 07,

3. A. 12, II 08, 3. A. 13, III 12, 2. A. 13; Etymolog. Erläuterg d. wichtigst. botan. Namen u. Fachausdrücke 08, 2. A. 13; Kleines Wörterbuch d. Naturwissenschaften 10.

Niemann, Frl. Joh., Roman. Danzig-Oliva, Blüchnerstr. 2. (Danzig $18|_4$ 44.) **V:** Kleine Studien, Nn. 77; Die Seelen des Aristoteles, R. 86, 2. A. 89; Kehrseite der Medaille, R. 86; D. beiden Republiken, R. 87, 3. A. 01; Rübezahl, R. 88; Henriette, R. 90; Gestern und heute, R. 91; Gustave Randerslandt, R. 92; Die Gesch. e. Trennung, R. 94; Die Ulrichsquelle, R. 95; O Freiheit, Nn. 02: Die Nachtigall, R. 04; Ajax, R. 05. ()

Niemann, Joseph, (k.), ✝, Schöne Lit., Kritik, Prof., GymnOberl. Münsteri. Westf., Wallg. 6a. (Nottuln $15|_4$ 67.)

Niemann, Karl, ⊙. Berlin SW, Großbeerenstr. 96. (Dessau $15|_5$ 54.) **V:** Iwein, O. 77; Gudrun, O. 82; Coeur As, R. 88; Eingeschlossen, Lsp. 94; Wie die Alten sungen, Lsp. 95.

Niemann, Walter Rud., Musikw., Dr. phil., Tonkünstler, Musik-Ref. der „Leipz. Neuest. Nachrichten". Leipzig-Connewitz, Kochstr. 119. (Hamburg $10|_{10}$ 76.) **V:** Verschied. Nummern von H. Seemanns „Musikführern" 01-02; Üb. d. abweichende Geltg d. Ligaturen i. d. Mensuraltheorie d. Zeit vor J. de Garlandia 02; Musik u. Musiker des 19. Jahrh., in 20 farb. Tafeln dargestellt 05; Die Musik Skandinav. 06; D. Klavierbuch 07, 3. A. 13; Edvard Grieg (mit Gerh. Schjelderup) 08; D. Nordlandbuch 09; Die musikal. Renaissance des 19. Jahrh. 11; Taschen-Lexikon f. Klavierspieler 12. **Bearb:** A. Kullak, Ästhetik d. Klavierspiels, 4. A. 05; Ph. Em. Bach, Klavierschule 06; Blüthner u. Gretschel, Lehrbuch d. Pianofortebaus, 3. A. 08.

Niemeyer, Theod., Internat. Recht, Dr. jur., o. UP., GJustR., Vors. d. Deutsch. Vereinigg f. Intern. Recht. Hrsg. d. „Zeitschr. f. Internat. Recht" u. des „Jahrb. d. Völkerrechts". Kiel-Kitzeberg. (Boll, Württemb. $5|_2$ 57.) **V:** Depositum irregulare 88; Positives Internat. Privat-Recht 93; Zur Methodik d. J. P. R. 94; J. P.R. des B.G.B. 00; Recht u. Sitte 02; Internat. Recht u. national. Interesse 07; Prinzipien d. Seekriegsrechtes 08; D. Londoner Seerechtsdeklaration 10; D. Rechtsspruch gegen Shylock 12; Handbuch d. Seekriegsrechtes 13.

Niemeyer, Wilhelm, Kunst♛, Dr. phil., Doz. a. d. Staatl. Kunstgewerbesch. Hamburg-Hohenfelde, Birkenau 28. (Barchfeld $11|_6$ 74.) **V:** Strophen d. Zwienuts 08; Malerische Impression u. Kolorist. Rhythmus 11; Goetheschriften d. Gold. Klass.-Ausg. 12.

Niemöller, Wilh., Stenographie, Lehr. u. Organist. Essen a. Ruhr, Gustavstr. 37. (Bochold b. Essen $6|_6$ 61.) **V:** Neuer Lehrgang d. Gabelsbergerschen Stenogr.: nach den Wiener Schreibweisen: I. Korrespondenzschrift 96, 8.—10. A. 11; nach den Berliner Schreibweisen: I. Ausg. A 12. bis 13. A. 11, Ausg. B 20.—21. A. 10, Ausg. C 11.—12. A. 07, II. Redeschrift 97, 6.—7. A. 11; Über den Unterr. in d. Stenographie 99; Lese- u. Diktierbuch z. Wiederholg u. Fortbildg in d. Gabelsbergerschen Stenogr. 00, 3. u. 4. A. 04; Worte u. Reden Kaiser Wilhelms II. in Gabelsb. Verkehrs- u. Redeschrift übtr. 07.

Nienkemper, Fritz, (k.), Politik, ✓, ZeitgsKorresp. Berlin W, Elßholzstr. 20. (Neuenkirchen bei Rheine $12|_{12}$ 47.) ()

Nier, Frl. Anna Frieda, Roman, ♆. Dresden, Reißigerstr. 28. (Wohlbach $10|_5$ 71.) **V:** Je länger, je lieber 93; Aus Höhen u. Tiefen, G. 10.

Nies, Konr. (Ps. K. v. Alzey), ♆, ⊙. San Francisco, California, 1717 Mc Allister Str. (Alzey $17|_{10}$ 62.) **V:** Funken, G. 91, 2. A. 01; Deutsche Gaben 98; Rosen im Schnee, Weihn.-Sp. 00, 2. A. 06; Im Zeichen der Freiheit 02; D. herrl. Drei, Festspiel 04; Aus westlich. Weiten 05.

Niese, Frl. Charlotte (Ps. Lucian Bürger), ASV., Nov., ✓. Altona-Ottensen, Philosophenweg 14. (Burg a. F. $7|_6$ 54.) **V:** Cajus Rungholt 86; Auf halbverwischten Spuren 88; Bilder und Skizz. aus Amerika 91; Aus dän. Zeit 92; 2. Reihe 94; Eine von den Jüngsten 93; Die Allerjüngste 94; Licht u. Schatten 95; Erika 96; Geschichten aus Holstein 96; Die braune Marenz 97; Auf d. Heide 98; Der Erbe 99: Vergangenheit 02; D. Klabunkerstraße 04; Revenstorfs Tochter u. a. Gesch. 05; Auf Sandberghof 06; Menschenfrühling 07; Sommerzeit 07; Reifezeit 08; Minette von Söhlenthal 09; Römische Pilger 10; Was Michel Schneidewind als Junge erlebte 10; Aus schweren Tagen 11; Allerhand Sommergäste u. a. Geschn. 12; Die Alten u. die Jungen 13; Unter d. Joch des Korsen 13.

Niesel, Frau Christa, geb. Lessenthin (Niesel-Lessenthin), Nov., ♆. Neumarkt i. Schl. (Breslau $28|_{12}$ 79.) **V:** Dem Leben Heil! *

Niesert, Edmund, (k.), Ψ, Prof., Gymn.-Dir., Red. d. „Literarisch. Handweisers". Bocholt. (Lüdinghausen $3|_7$ 66.) **Bearb:** Faßbaenders lateinische Lese- u. Übungsbücher in 2. u. 3. Aufl. 00/11. ()

Nießen, Jos., ℞, Naturwiss., Heimatforschg, Sem.-Lehr., MitHrsg. d. Zeitschr. „Der Niederrhein". Kempen a. Rh. (Straeten, Kr. Heinsberg $27|_3$ 64.) **V:** Naturgeschichtliche Lebens- u. Charakterbilder

93 III, 3. A. 01: Heimatkundlicher Anschauungsunterricht 94, 2. A. 00; Demeters Grundsätze der Erziehung u. des Unterrichts 95; V. J. Dewora, d. frierische Overberg 96; 670 Pflanzenetiketten 95, 10. A. 12; Leseb. f. Fortbildungsschulen 98, 2. A. 04; Z. Gesch. von Schlebusch 98; D. Hohenzollern i. Glanze d. Dichtg 99; D. Fortbildgsschule 99; Chronik v. Dünnwald 00; D. Weltbau u. s. Meister 01, 2. A. 05; Im Reiche d. Blumen 02, 2. A. 05; Blumen und Zierpflanzen 02; Kunsthandwerker i. Tierreich 02, 2. A. 07; Biologisches Herbar 04; J. M. Sailer 04; A. H. Niemeyer 05; B. Overberg 05; Pestalozzi 06; Am Meeresstrande 06: Maximilian I. 07; Bonifatius 07: D. Schlachten bei Kempen u. Crefeld 07; Zoocecidia et Cecidozoa (Gallensammlg mit Begleitwort) 07 ff.: Präparationen für Naturlehre 09, 2.A. 12; Präparationen f.Naturgesch. 11 III; Spennraths Lehrbuch der Chemie 5. A. 13; u. a.

Nießen-Deiters, Frau Leonore, ASV., Skizze, Nov., ✾. Bonn, Mozartstr. 15. (Düsseldorf $^{20}/_{11}$ 79.) **V:** Leute mit u. ohne Frack 07; Mitmenschen 08; Im Liebesfalle 11; D. unordentlich verheiratete Familie 12, 5. A. 13; Der Faun, R. 13; Die deutsche Frau im Auslande 13.

Nießner, Alois, Politik, ♔, **Ue:** EFI, Chefred.d.„Rhein.-Westfäl. Ztg.". Essen-Stadtwald, Geitlingstr. 12. (Wien $^{17}/_{10}$ 78.) **V:** Im Sturm, Dr. (m. Hanns Otto) 03; Das Sturmjahr 1848 in Aachen 05; Rheinland u. Westfalen während der Sturmjahre 1848 u. 1849 06; Aachen in der Franzosenzeit06; Zwanzig Jahre Franzosenherrschaft am Niederrhein (1794 bis 1814) 07; Die erste deutsche Ansiedlg in Amerika 08. ()

Nieten, Otto, deutsche Lit.♔, Dr. phil., Prof., GymnObLehr. Duisburg. ($^{27}/_{9}$ 72.) **V:** Lessings religionsphilosoph. Ansichten 96; Ch. D. Grabbe 02; Üb. Grabbes „Don Juan u. Faust" 06; Frank Wedekind 08; Chr. D. Grabbe, sein Leben u. seine Werke 08; Nachträge zu Grabbe 11 f. **H:** Grabbes sämtl. Werke 08 VI. ()

Nietschmann, Herm. Otto (Pf. Armin Stein), Volksschr., Pfr. Halle a. S., Ludw. Wucherer-Straße 49. (Neutz $^{11}/_{1}$ 40.) **V:** Mstr. Gottfried 71, 3. A. 92; Der Mönch vom Berge 72, 2. A. 93; D. Leiermann u. sein Kind 73, 3. A. 07; Der alte Fritz u. s. Adjutant 77, 3. A. 08; M. Luther u. Graf Erbach 79, 3. A. 97; Kath. v. Bora 79, 4. A. 97; A. H. Franke 80, 4. A. 13; D. Salzgraf v. Halle 80, 3. A. 06; Königin Luise 83, 6. A. 12; Kaiser u. Kurfürst 85, 2. A. 07; Das Buch v. Doktor Luther 88, 2. A. 04; Unter den Fahnen d. Schwedenkönigs 90, 2. A. 13; Gesch. d. Stadt Halle a. S. 01; An der Saale hellem Strande 05; Arnold Strahl, e. Schülerleben 06; Vom Markt d. Lebens 06, 2. A. 09; Georg Händel u. sein großer Sohn 09; Gneisenau 11; In der Geißblattlaube 12; u. v. a.

Nievenstern, Maria v., s. Scala, M. v.

Niggli, Arn., Musik♔, Kritik, gew. Red. der „Schweiz. Musik-Zeitung", Fürsprech. Zürich, Waffenplatzstr. 74. (Aarburg $^{20}/_{12}$ 43.) **V:** R. Schumann 79; Chopin 79; F. Schubert 79; F. Bordoni-Hasse 80; G. E. Mara 81; N. Paganini 82; J. Haydn 82; G. Meyerbeer 84; Gesch. d. Schweiz. Musikges. 86; F. Dräseke 87; Th. Kirchner 87; F. Schubert 88; Gesch. d. Eidgen. Sänger-Vereins 1842—92; C. Löwe 97; A. Jensen 99.

Nikel, Joh., (k.), ✝, D., o.UP. Breslau, Sandstraße 12. (Sohrau i. Ob.-Schl. $^{18}/_{10}$ 63.) **V:** Lehre d. A. T. über d. Cherubim und Seraphim 99; Soz. Gesetzgebg d. Deutsch. Reiches im verfloss. Jahrzehnt (1881/91) 91, 2. A. 93; Sozialpolitik u. soz. Bewegungen im Altert. 92; D. Monotheismus Israels in d. vorexil. Zeit 93; Allg. Kulturgesch. 95, 2. A. 06; Herodot u. d. Keilschriftforschg 96; D. Wiederherstellg des jüd. Gemeinwesens nach d. babylon. Exil 00; D. Reichsgesetze üb. d. Kranken-, Unfall- u. Invalidenversicherung 00, 2. A. 04; Genesis u. Keilschriftforschg 03; Z. Verständigung über Bibel u. Babel 03; Alte u. neue Angriffe auf das A. T. 08; D. Ursprung d. altteſtl. Gottesglaubens 08; D. Glaubwürdigkeit des A. T. im Lichte d. Inspirationslehre u. der Literarkritik 08; Die biblische Urgeschichte 09; Moses u. sein Werk 09; Gesch. Israels von Josua bis zum Ende des Exils 10; Das Alte Testament u. d. vergleich. Religionsgesch. 11; Die Patriarchengesch. 12; D. Verwendg des A. T. in der Predigt 13.

Nilas, E., s. Schulz, Gabriele.

Nippold, Friedr., ✝, D., Dr. phil., o.UP. a. D. (Jena). Oberursel am Taunus. (Emmerich $^{15}/_{9}$ 38.) **V:** Chr. C. J. v. Bunsen 68/71 III; Handbuch) d. neuesten Kirchengesch., 3. A. 80/03 V; D. Entwicklungsgang des Lebens Jesu 95, u. A. 01; D. deutsche Christuslied d. 19. Jahrh. 03; Die Aufgaben der kirchl. Heimatkde 09; Führende Persönlichkeiten 11; Erinnergn an Friedr. I. v. Baden 12; u. v. a.

Nippold, Otfried, Rechtswissenschaft, Ethnographie, Dr. jur., Prof. Oberursel am Taunus, Liebfrauenstr. 22. (Wiesbaden $^{21}/_{5}$ 64.) **V:** Wandergn durch Japan 93; D. völkerrechtliche Vertrag 94; Die Entwicklg Japans in den letzten 50 Jahren 04; Ein Blick in das europafreie Japan 05; D. Fortbildg d. Verfahrens in völkerrechtl. Streitigkeiten 07: D. zweite Haager Friedenskonferenz: I. D. Prozeß-

recht 08, II. D. Kriegsrecht 11; Die auswärtige Politik u. die öffentl. Meinung 12; Der deutsche Chauvinismus 13; Aufgaben d. III. Haager Friedenskonferenz 13.

Nippoldt, Alfred, Naturw., Dr. phil., Mitgl. d. Meteorol. Inst. Berlin. Potsdam, Observatorium. (Frankfurt a. M. $^{2}/_{7}$ 74.) **V:** Erdmagnetismus, Erdstrom, Polarlicht 03, 2. A. 12. **MitH:** Müller-Pouillet, Lehrb. d. Physik, 10. A.

Nippoldt, Frau Marie, geb. Böhler, ASV., ✿. Potsdam-Bornstedt, Viktoriastr. 10. (Frankfurt a. M. $^{22}/_{6}$ 81.) **V:** Genesung 04.

Nirrnheim, Hans, ♔, Dr. phil., wiss. Assistent im Staatsarchiv, Red. d. „Zeitschrift des Vereins für Hamburg. Gesch.". Hamburg, Papenhuderstr. 38. (ebda $^{29}/_{7}$ 65.) **V:** Hamburg u. Ostfriesland in d. ersten Hälfte d. 15. Jahrh. 90; Hinrich Murmester, e. hamburg. Bürgermeister in der hans. Blütezeit 08. **H:** D. Handlungsbuch Vickos von Geldersen 95; Das hamburgische Pfundzollbuch von 1369 10.

Nisius, Joh. Bapt., (k.), Exegese, Dr. theol. et phil., o. HonlP. Innsbruck, SJ. Wien IX, Canisiusg. 16. (Trier $^{26}/_{5}$ 53.) **V:** Commentarii in Evang. 92; Marienpredigten 04. **MitH:** Kirchl. Handlex. I 07.

Nissen, Adolf (Nissen-Stinde), Reiseschriften, plattdeutsche u. germanist. Artikel, Nov. Berlin W 15, Hohenzollerndamm 2. (Gottesgabe, Holstein $^{21}/_{7}$ 71.)

Nissen, Gregers, Reiselit., Lehrer. Altona, Schl.-Holst., Fischers Allee 52. (Soholm, Kr. Tondern $^{3}/_{5}$ 67.) **V:** Nordwestdeutschl. u. Dänemark 91 II, 3. A. 98; West-Deutschland 05; Süd-Deutschland u. Alpengebiet 06, 2. A. 11; Mitteldeutschland 08; Ostholstein 08; 150 Ausflüge in die Umgeg. v. Hamburg u. i. d. Lüneb. Heide 08; Ostdeutschland 10; Ardennen-Luxemburg 11; Kroatien-Bosnien-Montenegro 12.

Nissen-Meyer, Carl, ✠, Oberstleutnant a. D. Berlin-Friedenau, Bismarckstr. 1. (Marienwerder $^{22}/_{8}$ 53.) **V:** Aus dem Lande der Unzufriedenen, Gedanken üb. Volk, Heer u. System 07.

Nissen-Stinde, s. Nissen, Adolf.

Nithack-Stahn, Walther, ⊙, 𝒻, ✝, Pastor. Berlin W, Achenbachstr. 18. (ebda $^{23}/_{10}$ 66.) **V:** Brutus, Tr. 92, 2. A. 12; Deutsche Weihnacht, e. deutsch. Spiel 96, 3. A. 08; D. Christen, Sch. 97, 5. u. 6. A. 09; J. Böhme, V.-Sch. 98; D. Prozeß d. röm. Kirche gegen Galileo Galilei 02; Über das Leben nach d. Tode 04, 2. A. 07; Denifles „Luther" 04; Luther in Oppenheim 04, 2. A. 08; Schillerpredigt 05; Der Mittler, R. 06, 5. A. 12; D. apostol. Glaubensbekenntnis in Predigten 08; Zwei Frauen, R. 10; Ahasver, dramat. Gedicht 10; Das Christusdrama 12; Völkerfriede?, Streitgespräch 12; Goethes Religion 12; Barbareien, Gedanken z. Gegenw. 13; Kirche u. Krieg 13.

Nitsch, Harry (Pf. Heinz Hesdin), PA., ASV., hum. Romane u. Erz., Redakt. d. „Int. Hotel-Industrie" u. der „Illustr. Hotel-Industrie". Dresden-A., Franklinstr. 38. (Erfurt $^{1}/_{3}$ 67.) **V:** Junge Liebe 96; Schelmenlieder 98; Dummheiten 01; Vom Piccolo zum Millionär 02; Der erste Zank 02; Humoresken 02; Das Mauseschwänzchen 02; Der Nebenbuhler 02; Eufrosine Lämmerschwanz 03; Der Kellnerapostel 03, 04; Trolls Brautschau 03; Die Ladnerin 04; Die roten Schuhe 04; Ungleiche Welten 10; Die Prachtmenschen 10; Der häßliche Doktor Liebling 11; Die Amerikanerin 11; Ein Sonntagskind 12.

Nix, P. Herm. Jos., (k.), ✝, ♔, SJ. Coblenz a. Rh., Brüder-Krankenhaus. (Aachen $^{13}/_{1}$ 41.) **V:** SS. Cordi Jesu cur sint addicti Soc. Jesu Filii 85, 2. A. 86; Notiones theologicae de cultu SS. Cordis 85, 2. A. 86; Exercitia spiritualia S. P. Ignatii, Versio literalis P. Roothaan 86; Cultus SS. Cordis Jesu 89, 3. A. 05; Der heil. Joseph, 5. A. 12; Wiedersehen i. Jenseits, 4. A. 08; Die schönste Tugend, 6. A. 09; D. Verehrung d. hl. Herzens Jesu 08. **H:** Dosenbach, Besuche d. heil. Altarsakram. 87, 4. A. 08; D. Allerseelen-Monat 76, 4. A. 94; Arnold, Nachahmg d. hl. Herzens Jesu 90, 8. A. 07; D. hl. Aloysius Gonzaga, 20. A. 11.

Noack, Ernst (Pf. Ernst Neumann), ⁂, BürgerschLehrer. Leipzig-Gohlis, Landsbergerstr. 1 II l. (Giebichenstein b. Halle $^{13}/_{8}$ 70.) **V:** Heilg d. Nervosität dch. intellig. Leibeszucht u. rationelle Lebenshaltg 01, 10. A. 03; Lungengymnastik u. Atmungskunst im Schulturnen, 1. u. 2. A. 04.

Noack, Ferd., Archäologie, Dr. phil., o. UP. Tübingen. ($^{31}/_{12}$ 65.) **V:** Die Geburt Christi in der bild. Kunst 93; Homerische Paläste 03; Ovalhaus u. Palast in Kreta 08; Die Mauern Athens 08; Die Baukunst des Altertums 10.

Noack, Friedr. (Pf. Dr. F. Idus), ♔, 𝒻, Satire, Dr. phil., Realsch.-Lehr. a. D., Vertreter der „Köln. Ztg.". Rom, via Nazionale 13. (Gießen $^{20}/_{4}$ 58.) **V:** Hardenberg u. das Geh. Kabin. Friedr. Wilh. III. 81; Quitten, Hum. 83; Sebast. Brandts Neues Narrenschiff 86, 2. A. 90; Italien. Skizzenbuch 99 II: Deutsch. Leben in Rom 1700—1900 07; D. röm. Campagna 10; Das deutsche Rom 11. **Ue:** Die Erziehung Viktor Emanuels III. 02; Italienische Patrioten 02.

Noch, Curt, Lit.- u. Theater♔, Dramaturgie, Kritik, Dr. phil. Plauen i. V., Dittesstr. 58 I. (Leipzig $^{2}/_{4}$ 88.) **V:** Grill-

parzers Ahnfrau u. d. Wiener Volksdramatik 11. MitH: Goethe, Sämtl. Werke 13 ff.

Nocht, Bernh., ⚷, Dr. med., Prof., ObMedR., Leiter des Medizinalamtes, Dir. d. Instituts f. Schiffs- u. Tropenkrankhtn. Hamburg 36, Stadthaus, Neuerwall (Medizinalamt). V: Vorlesgn f. Schiffsärzte 06; Tropenhygiene 08.

Noder, A. (Pf. A. De Nora), ☿, Dr. München, Briennerstr. 25 II. (ebda $^{29}/_{7}$ 64.) V: Stürmisches Blut, 100 Ged. 05; Sensitive Nov. 05; Totentanz, Nn. 06; Ruhloses Herz, G. 07; Maxl Bierjung, aus d. Leben e. Penälers 08; Nazi Semmelbachers Hochzeitsreise, humor. Erz. 10; Meine Käfersammlung, humor.-satirische Bilderbogen 11; Hochsommer, n. G. 12; D. 7 Schelme v. Großlichtheim 13; Madonnen, e. Zyklus 13.

Noël, Frl. A., ASV., Nov. Wien I, Kölnerhofg. 1. (ebda $^{16}/_{10}$ 60.) V: Klein. Volk, Kindergesch. für Erwachsene 91; Fenella, Gegenüber, D. Augen d. Mutter, Nn. 00; Didiers Braut, N. 00; Orgelpfeifen 01; Aus Laune 03; Freundinnen, Im Lichtmeer 04; Fesseln 04; D. Carreaudame 09. MitV: Wiener Kinder 95. ()

Nogat, Mechthildis v. der, s. Schneider, Ida.

Nohascheck, Carl, Red. d. „Mainz. Anz.". Wiesbaden, Knaus 2. (Mainz $^{27}/_{7}$ 54.) V: Winapoh, O.; La Biondella, O.; Die Teufelsmühle, Spiel-O.; Cartouche, Spiel-O. (m. Carl Laufs); D. drollige Florian, Lsp.; Chilina, N.

Nohl, Herm., klass. Ψ, lat. Lit., Dr. phil., GP., MitHrsg. d. „Wochenschrift f. klass. Philologie". Berlin C, Klosterstr. 74. (Strombach $^{17}/_{1}$ 50.) V: Index Vitruvianus 76; Ciceronis orationes selectae 84/91; Schülerkommentare z. Ciceros Reden 95/09 X; Erkl. Ausg. der Rede f. Archias, für Milo, 4. Verrine, Catilin. Red.; Hilfsheft zu Cicero 12. ()

Nohl, Herm., jun., ⁂, Ästhetik, Dr. phil., UDoz. Jena, Stoystr. 3. (Berlin $^{7}/_{10}$ 79.) V: Sokrates u. die Ethik 04; D. Weltanschaugn der Malerei 08. H: Herder, Auswahl mit Einleitg 05; Hegels theolog. Jugendschriften 06. ()

Nohle, Carl, ⚷, ⁂, Dr. phil., Prof., ObLehr. Berlin W, Corneliusstr. 4a. (Lübeck $^{4}/_{5}$ 56.) V: Staatslehre Platos 80; Gesch. d. deutsch. Schulwes. 96; Platons Politeia 98; Goethes Faust, Schulausg. 00.

Noeldechen, Wilh., Dr. med., SanR. Naumburg a. S. (Wolmirstedt $^{11}/_{5}$ 39.) V: Jugendschr. u. a. ()

Nöldeke, Otto, Praktische †, Pastor. Höckelheim b. Northeim. (Wiedensahl $^{5}/_{12}$ 67.) V: Die kirchl. Beerdigung d. Selbstmörder 03; Wilhelm Busch, Biogr. (m. H. u. A. Nöldeke) 10. ()

Nöldeke, Theod., Oriental., Dr. phil., o. UP. a. D. Straßburg i. E., Kalbsg. 16. (Harburg $^{2}/_{3}$ 36.) V: Gesch. d. Korans 60; Mundart der Mandäer 62; Ged. d. Urwa 63; Kenntnis d. Poesie der alten Araber 64; Einige samaritanisch arab. Schriften, d. hebr. Sprache betr. 62; Leben Mohammeds 63; Die Amalekiter 64; Alttestam. Lit. 68; Gramm. der neusyr. Sprache 68; Untersuchgn z. Kritik d. A. Test. 69; Inschriften d. Königs Mesa von Moab 70; Mandäische Gramm. 76; Kurzgef. syrische Gramm. 80, 2. A. 98; D. semit. Sprachen 87, 2. A. 99; Aufsätze zur pers. Gesch. 87; D. ghassanischen Fürsten 87; Pers. Stud. 88, 92; Beiträge zur Gesch. d. Alexanderromans 90; Orientat. Skizzen 92; Das iran. Nationalepos 96; Zur Grammatik des klass. Arabisch 96; Beiträge zur semit. Sprachwissenschaft 04; Neue Beiträge zur semit. Sprachwissenschaft 10; Untersuchgn zum Achiqar-Roman 13. Ue: u. Komment.: Tabari, Geschichte der Perser u. Araber z. Z. d. Sassaniden 79; Guidi's syr. Chronik 93; Fünf Moallakat 99/01; Burzōes Einleitg zu d. Buche Kalila wa Dimna 12.

Noller, Gust. Adolf (Pf. G. A. Friedlieb), ASV., belehr. Prosa u. Lehrged., StadtR. Pforzheim, Jahnstraße 5. (ebda $^{27}/_{11}$ 42.) V: D. Gesetz v. d. Erhaltg der Substanzintelligenz 08, 2. A. 12; Vervollkommng, Volksphilosophie 08; Bibel u. Babel, Sch.; Schillerdenkmal, Sch.

Nolopp, Peter, s. Wölfert, Otto.

Nölting, Frl. Bertha (Pf. E. Heldt), Nov., ⁄, ☿, ♌, Ue: E. Riga, Puschkin-Boulevard 6, Qu. 13. (Hamburg $^{11}/_{1}$ 48.) V: Ewige Liebe, E., 2. A. 81; Verwehte Spuren, E. 84; Zurück ins Leben 88; Üb. Schiller, „Die ästhet. Erziehung d. Menschen" 05.

Nonnemann, Friedr., BP., Kult.♛, †. Berlin-Lichterfelde, Mittelstr. 8b. (Waltershausen b. Nakel $^{26}/_{1}$ 57.) V: Elsa 87; 1000 Jahre deutsche Kulturgesch. 90; Die Völkerwanderg u. die Kultur ihrer Zeit 90; Kurze Antworten auf brennende Fragen 90; Mod. Laienpredigt. üb. Religion u. Verwandtes 92; Christentums Ende 98, 2. A. 05; D. Gebet 05; Neues Werden, Neues Glauben, Heiliglaub 06; Jesus der Christus 07; D. Sozialdemokratie als Weltanschauung 09; Auf zu froher Jugend! 12; Glaube, Kampf u. Friede 13.

Noorden, Elly v., geb. Ebers, Roman, SanR.-Gattin. Homburg vor der Höhe, Parkstr. 4. (Leipzig $^{2}/_{2}$ 74.) V: Recht od. Pflicht 07; Harun d. Sarazene 13.

Noorden, Karl v., ⚷, Dr. med., Prof., k. k. HofR. Frankfurt a. M., Hans Sachs-Str. 3. (Bonn $^{13}/_{9}$ 58.) V: Üb. Albuminurie b. gesund. Mensch. 86; Beiträge z. Lehre v. Stoffwechsel d. ges. u. kranken

Mensch. 92/95 III; Grundrisse. Methodik d. Stoffwechseluntersuchgn 92; Lehrb. d. Pathol. d. Stoffwechsels 93; Zuckerkrankh. u. ihre Behandlg 95, 6. A. 12; D. Bleichsucht 97, 2. A. 12; D. Fettsucht 00, 2. A. 10; Abhandlgn üb. Path. u. Ther. d. Stoffwechsels 01/10 VIII; The pathological chemistry of Diabetes and its treatment 05, 2. A. 07; Handbuch d. Path. d. Stoffwechsels I 06, II 07.

Norbert, Willy, s. Krumbholz, W. N.

Nordau (urspr. Südfeld), Max, Kult♛, ✪, Roman, Dr. jur. h. c., Dr. med., Arzt. Paris, 8 rue Henner. (Budapest $29|_7$ 49.) **V:** D. konventionellen Lügen d. Kulturmenschheit 83, 61. T. 10; Paradoxe 85, 27. T. 12; D. Krankh. d. Jahrh., R. 87, 8. T. 12 II; Entartung 92 f., 3. A. 96 II; Der Zionismus 02; Morganatisch, R. 04, Volksausg. (u. d. T.: Zur linken Hand) 08; D. Sinn der Geschichte 09; Märchen 10; D. Lebenssport, Lsp. 12; u. m. a.

Nordegg, L. v., s. Wilke, Adolf v.

Norden, Ed., klass. Ψ, Dr. phil., o. UP., GRegR. Berlin-Lichterfelde, Carlstr. 26. (Emden $21|_9$ 68.) **V:** In Varronis saturas Menippeas observationes 91; Beitr. z. Gesch. der griech. Philosophie 92; Die antike Kunstprosa v. 6. Jh. v. Chr. bis in die Zeit der Renaissance 98 II, Neudruck mit Nachträgen 09; P. Vergilius Maro, Aeneis, Buch VI 03; D. lat. Lit. in ihrem Übergang v. Altertum z. MA. 06, 3. A. 12; Agnostos, Theos. Untersuch. zur Formen-Geschichte religiöser Rede 13. **MitH u. MitV:** Einleitg in d. Altertumsw. I/II 10, III 11, I in 2. A. 12.

Norden, M. W., s. Wittenberg, Max.

Nordenfels, s. Felsing, Otto.

Nordhausen, Rich. (Ps. Caliban), BP., ✎, ✉, polit. Satire, Roman, Epos, FeuillRed. d. „Deutsch. Tagesztg.". Berlin W, Stübbenstr. 1. (ebda $31|_1$ 68.) **V:** Bismarckhetze 90; Gib uns Brot, Kaiser! 91, 11. Tausend 92; Ehe denn die Schlacht beginnt 92, 4. Tausend 94; Joß Fritz d. Landstreicher, E. 92, 3. Tausend 93; Vestigia Leonis, E. 93, 5. A. 06; Urias Weib, R. 95, 6. A. 96; Die rote Tinktur, R. 95, 22. Tausend 08; Sonnenwende, E. 95, 3. Tausend 96; Deutsche Lieder 96; Das Gespenst, R. 96, 13. Tausend 07; Was war es? R. 98; Kläre Berndt, R. 99; Zwischen Vierzehn u. Achtzehn 10, 6. Tausend 11; Die versunkene Stadt, R. 10. **H:** Ars amandi, zehn Bücher der Liebe; Sport u. Körperpflege; Uns. märkische Heimat.

Nordheim, H., s. Mensch, Herm.

Nordmann, Alfred, s. Sebaldt, Wilh.

Nordmann, Richard, s. Langkammer, Mary.

Nörenberg, Frl. Marie (Ps. M. Proßnitz u. M. Nörenberg-Proßnitz), Roman, Nov., Bibliotheksassistentin. Berlin-Friedenau, Ringstr. 46. (Rittergut Proßnitz a. Rügen $29|_4$ 72.) **V:** Funken unter d. Asche, R. 06.

Normann, F. H., s. Hansen, Fritz.

Normann, H., s. Mensch, Herm.

Norrenberg, Heinr., ✉, Pharmazie u. ⚗. Siegen i. W., Marburgertor. (Bochum $29|_5$ 76.) **H:** Fehrs Ration. Methode d. Likörfabrik. 07; Pultkalender f. Drogisten 07—10.

Norrenberg, Joh., ∩, ✉, Naturw., Dr. phil., Prof., GObRegR., Vortrag. Rat im Kultusminist. Berlin W 15, Fasanenstr. 57. (Cöln a. Rh. $3|_3$ 64.) **V:** Üb. Totalreflexion 88; Gesch. d. naturw. Unterrichts 04; Tier- u. Pflanzenkunde 06: Handbuch d. naturw. u. mathem. Unterrichts 13.

Nörrenberg, Constantin, deutsche Ψ, Bibliothekwes., Dr. phil., Dir. d. Landes- u. Stadt-Bibliothek. Düsseldorf, Heinrichstr. 151. (Dormagen $25|_8$ 62.) **V:** Fachschr.

Norrmann, Tagetes, s. Loesche, Naëma.

Norz, André (Ps. René d'Abaisse, Horst von Wellen), VB., Hrsg. d. Österr.-ung. Reise-Korrespondenz „L'Information". Brüssel-Laeken, 183 Boulev. Emile Bockstael. (Innsbruck $4|_6$ 60.) **V:** Aus Herzensgrund, G. 82; Stubai 94; Nizza 95, 10. A. 07; Am Meeresstrande, G. 01; u. viele Reiseschr.

Nossig, Alfred, ✉, ✪, Dr., auch Bildhauer. Berlin-Halensee, Ringbahnstr. 4. (Lemberg $18|_4$ 64.). **V:** Üb. die Bevölkerung 85; Einführg in d. Stud. d. sozialen Hygiene 94; Revision d. Sozialismus 00; D. Politik d. Weltfriedens 01; D. moderne Agrarfrage 02; D. Erneuerg d. Dramas 05; — Dramen: D. Tragödie d. Gedankens 85; D. König v. Zion 87; Maurn, O. 01; Göttliche Liebe 01; Die Hochstapler 02; Abarbanell 07; D. Legionäre 11.

Nostitz-Rieneck, P. Robert v., ♛, Kult.♛, ⁂, SJ. Feldkirch, Vorarlb. (Prag $18|_3$ 56.) **V:** Kard. Schwarzenberg 87; Problem d. Kultur 88; Eine Episode aus dem Leben des Grafen Leo Thun 94; Textkritisches z. Investiturprivileg Calixtus' II. 94; Vom Tode d. Kais. Julian 07; Graf P. v. Hoensbroechs Flucht 13.

Nöthe, Heinrich, ♛, Dr. phil., Prof., Oberlehr. am Kgl. Domgymn. Magdeburg-B., Bleckenburgstr. 1a. (Soest $21|_8$ 57.) **V:** De pugna Marathonia 81; D. del. Bund 89; D. Kriegsdienst der del. Bündner 90; D. Drususfeste Alison 07: Die ersten Direktorenkonferenzen in der Prov. Sachsen 14.

Nöthig, Theob., ✎, ♆, Leutn. a. D. Grevesmühlen i. Meckl. (Weißholz i. Schl. $25|_6$ 41.) **V:** Lichter u. Schatten, G., 4. A. 89.

Nöthling, Ernst, △, Prof., Kgl. Baugewerksch.-ObLehrer. Hildesheim, Sedanstr. 24. (Erfurt $^{15}_{9}$ 49.) V: Formenlehre d. Baukunst 82, 2. A. 84; Schutz uns. Wohnhäuser geg. Feuchtigkeit 85; Eiskeller, Eishäuser u. Eisschränke, 5. A. 96. H: Siddons Kunst d. Schleifens, Färbens usw. d. Metalle, d. Steine, Horns usw., 5. A. 97; Reinells prakt. Vorschrift. f. Maurer, Tüncher usw., 3. A. 98; Jeep, Der Asphalt, 2. A. 99; Tormin, D. Baurat-geber, 4. A. 03; Baustofflehre 04; Tormin, Kalk, Zement u. Gips, 4. A. 05.

Nötzel, Karl, SDS., Essay, Sozialpolit., Ue: R, Dr. phil. Pasing, Friedrichstr. 16. (Moskau $^{30}_{8}$ 70.)

Novák, Arne (Ernst), Germanistik u. tschech. Lit.♔, Dr. phil., UDoz. (tschech. Univ.). Prag III, Nerudagasse 253 III. (Leitomischl $^{2}_{3}$ 80.) V: Menzel, Boerne, Heine u. d. jungdeutsche Kritik (tschech.)06; Tschech. Lit. d. Gegenw. 07, 3. A. 13.

Novák, Robert, klass. Ψ, Dr. phil., UP. Prag, Kreuzherreng. 71 I. (Ledetsch $^{1}_{10}$ 53.) V: Cicero, in Catilinam or. IV 85, 4. A. 08; Sallust., Jugurtha 88, 2. A. 04; Cicero, pro Rosc. Am., de imp. Cn. Pomp., p. Archia 88, 3. A. 05; Tac., Germ., Agr., Dial. 89, 2. A. 02; Cicero, Cato et Laelius 89, 3. A. 13; Tacitus, Ann. I.—III. 90; Livius, lib. I. et II. 90, 2. A. 11; Sallust., Catilina 91, 2. A. 13; Livius, lib. XXI. et XXII. 91, 2. A. 11; Cicero, p. Mil., Lig., Deiot. 92, 2. A. 02; Tacitus, Hist. lib. I. et II. 92; Gramm., krit. und lex. Beobachtgn zu Vell. Paterc. 92 (tschech. m. lat. Auszuge); Caesar, Bellum civ. 93, 2. A. 04; Cicero, p. Mur., Sull. 94; Gramm.-krit. Stud. zu Livius 94 (tschech. mit lat. Ausz.); Curae Ammianeae 96; Observ. in script. hist. Aug. 96; Analecta Tacitea 97; Spicilegium Curtianum 99; Cicero, Divin. in Caec., in Verr. lib. IV 00; In paneg. Lat. studia gramm. et crit. 01; Quaest. Apul. 04.

Nover, Jakob, Sagenforschg, Dr. phil., Prof., GObLehrer a. D. Mainz, Kaiser Friedrich-Str. 25. (Offenbach $^{22}_{5}$ 45.) V: Bedeutung u. Nachwirkung german. Mythol. f. d. Schule 80; Ursprung u. älteste Gestalt der Nibelungensage 80; Nordgerm. Götter- u. Heldensagen 84, 5. A. 10; Bilder v. Niederrhein 82; Vater Rhein in Sage u. Dichtung, D. 82; Mainz 85; Götterdämmerung 87; Wilh. Tell in Poesie u. Wirklichkeit 87; R. Wagner u. die deutsche Sage 89; Bühnenfestspiele in Bayreuth 89; Rheinfahrt v. Mainz bis Köln 90; Deutsche Volkssagen 90; E. M. Arndt 91; D. Tiersage 93; D. Faustsage u. ihre poet. Gestaltung 94; Deutsche Sagen in ihrer Entstehung, Fortbildung u. poet. Gestaltung 95 f. II; Das alte u. das neue Worms 95; H. Sachs 95; Die Tannhäusersage u. ihre poet. Gestaltung 97; Wilh. Tell u. d. Freiheitskämpfe d. Schweiz 99; D. Lohengrinsage 99; Herman der Cherusker 00; Karl d. Gr. u. seine Paladine 00; Maximilian d. letzte deutsche Ritter 00; Gutenberg u. die Bedeutg der Buchdruckerkunst 00; D. Mythus von d. Götterdämmerg, seine ethische u. pädagog. Bedeutung 02; Jordans „Nibelunge" (Sigfridsage) 06; Germanische Volkssagen 07; D. große Rätsel, R. 10; Siegfried, d. Held der Nibelungensage 13.

Nowack, Alfons, (k.), Provinzial♔. Lit.-♔, GymnProf. Neustadt, ObSchl. (Groß-Strehlitz $^{8}_{8}$ 68.) V: Gesch. d. Stadtpfarrkirche ad SS. Philippum et Jacobum in Sohrau O/S. 00; D. Reichsgrafen Colonna, Freiherrn von Fels, auf Groß-Strehlitz, Tost u. Tworog 02; Lubowitzer Tagebuchblätter Joseph v. Eichendorffs 07; Fahrten u. Wandergn der Frhrn. Joseph u. Wilhelm v. Eichendorff 07; Joseph u. Luise v. Eichendorffs letzte Lebenstage 07; Luise Freifrau v. Eichendorff 08; Studien zur Gesch. d. Neustädter Gegend I 10, II 12; Gesch. d. Landpfarreien d. Archipresbyterates Sohrau O/S. 12. ()

Nowack, Hugo, ☪, SemLehr. a. D. Danzig-Langfuhr, Friedensstieg 3. (Brieg i. Schl. $^{31}_{12}$ 40.) V: Unterricht i. Deutschen 79, 10. A. 09; Sprachstoffe f. d. Volksschul. 84, 14. A. 06; Geogr. 86, 12. A. 08; Deutsche Sprachlehre u. Rechtschreibg 87, 13. A. 09; u. m. a. ()

Nowack, Marie, ♀, Dr. phil. Prien, Ob.-Bay., Villa Glas. (Breslau.) V: Melusinensage 86; Buntes Laub, G.: Mistelzweige, n. G. 10. *

Nowack, Wilh., D., ✝, o. UP. Straßburg i. Els., Thomasg. 3. (Berlin $^{3}_{3}$ 50.) V: Hieronymus und die alttestamentliche Textkritik 75; Assyr.-babyl. Keilinschriften u. d. Alte Testament 78; Komment. zu Hosea 80; Kommentar zu den Sprüchen (Bertheau) u. zum Prediger (Hitzig) neu bearbeit. 83; Kommentar zu den Psalmen (Hupfeld) 87/88 II; Lehrb. d. hebr. Archäologie 93 II; Kommentar zu d. kleinen Propheten 97, 2. A. 03; D. soz. Probleme in Israel 92; D. Entstehg d. israelit. Religion, 2. A. 96; Kommentar z. Buche der Richter u. Ruth 00; Komment. z. d. Büch. Samuelis 02; Die Zukunftsweissagungen Israels in d. assyr. Zeit 02; Textausg. d. kleinen Proph. 05: Amos u. Hosea 08. ()

Nowak, Karl Friedr., ♀, Essay. Berlin W, Livländische Str. 8. (Wien $^{1}_{1}$ 82.) V: Romant. Fahrt, G. 08; Girardi 08; Sanssouci (Stätten d. Kultur) 08.

Nübling, Eugen, Verfassungs♔, Handels- u. Gewerbe♔, Dr. phil., Landtagsabg. Schloß Neusteußlingen, Post Hütten, Württemb. (Ulm $^{28}_{5}$ 56.) V:

Ulms Baumwollweberei i. MA. 90; Ulms Handel u. Gewerbe im MA. 92/95, kl. Ausg. 99 f.; Judengemeinden d. MA. 96; Das Schustergewerbe in Württ. 95; Das Ledergewerbe in Württ. 95; Der Leinwand-Wanderhandel der Rauhen Alb 98; Die Handelswege des MA. 01; Ulms Handel im MA. 00; Aktenmäß. Darstellg d. Ulmer Wallniederlegung 02; Ulm unter Kaiser Karl IV. 02; Zur Währungsgesch. des Merkantilzeitalters 03; Der Kaufmann u. die Währungsfrage 04; D. Reichsstadt Ulm am Ausgange des MA. 07 II; Hartgeld oder Papier? 07; Zur Gesch. der Frauenfrage 07; Zehn Jahre Währungs- u. Wirtschaftsgeschichte (1891—1900) 08.

Nüdling, Ludwig, (k.), ♆, ☉, Jugdbüch., Pfr. Aufenau b. Gelnhausen. (Poppenhausen $^{26}/_{2}$ 74.) **V:** Lied von der Glückseligkeit (Chronik) 00; Ihhäuser Geschichten 01; Passionsblumen 03; Rhönmärchen 04; Eisenbahnbilderbuch 06; Kinderreime zu Kouewkas Schattenbildern 09; D. Märchenkönigin, Dr. 12; Ein neuer Engel, allegor. Dr. 12; Für junge Herzen, KinderG. 12; D. Weihnachten bei Schlichtemanns 12; Fallende Blätter, G. 13.

Nuél, M., s. Schnitzer, Manuel.

Nußbaum, H. Chr., Hygiene, Prof., THSchDoz. Hannover, Yorckstr. 5. ($^{20}/_{11}$ 53.) **V:** Bau u. Einrichtg von Kleinwohnungen 01; Leitfaden der Hygiene 02; Gesundheitslehre für den Kaufmann 05; D. Hygiene d. Städtebaus 07; D. Hygiene d. Wohnungswesens 07; Das Wohnhaus u. seine Hygiene 09.

Nütten, Frau Anna, (k.), ♆, Märchen, Obersten-Gattin. Cleve, Villa Elsa. (Aachen $^{9}/_{11}$ 61.) **V:** Feierstunden, G. 93; Aus Himmel u. Erde, M. 00; Brennende Kerzen, G. 09.

Nuzinger, Richard, Fragen d. ländl. Lebens, Pfr. Efringen i. Bad. (Mosbach i. Bad. $^{21}/_{7}$ 67.) **V:** Die Erhaltg d. Volkstracht 95, 2. A. 97; Ländliche Volksfeste 06.

O.

Oebbeke, Konrad, ♔, ⌂, Dr. phil., o. THSchP., GHofR. München, Jägerstr. 26/3. (Hildesheim $^{2}/_{11}$ 53.) **Neubearb:** v. Kobell, Tafeln z. Bestimmg d. Miner. 84, 3. A. 01; ders., Mineralogie (m. E. Weinschenk) 99. ()

Oberberg-Rüstau, Mary, Nov., 𝒻. **Ue:** EFSch. Bromberg, Bülowstr. 5.

Oberbreyer, Max, VB., Politik, klass. Ψ, ♕, Lit.♕, 𝒻, Krit., **Ue:** LGFI, Dr. phil. Dresden-A. 21, Gustav Freytag-Str. 30. (Magdeburg $^{24}/_{6}$ 51.) **V:** Reform d. Doktorpromotion, 3. A. 79; Fürstl. Charakterzüge 88, 2. A. 93; Kissinger Badeplaudereien 98, 2. A. 99; Fürst Günther v. Schwarzburg 10; u. v. a. **H:** Jus potandi 79, 6. A. 90; Vom schweren Mißbrauch d. Weines, 3. A. 93; u. a.

Oberdieck, Frl. Marie, ♆. Breslau, Ohlauufer 42 II. (ebda $^{7}/_{12}$ 67.) **V:** Balsamindel (in schles. Mundart) 01; Summer- u. Wintersoaat (desgl.) 03; Sonnenwende (hochdeutsch) 06; Tust de mitte? Erzn. u. Ged. (in schles. Mundart) 07; Schlesische Spinnstube, Einakter (desgl.) 08; D. Verdacht, Einakter (desgl.) 11.

Oberdörffer, Peter, (k.), ✝, Gesellschaftslehre, D., vorm. Hrsg. d. „Cölner Corresp.". Cöln a. Rh. (Breidt $^{21}/_{12}$ 52.) **V:** De inhabitatione Spiritus sancti 91; Verzeichn. geeigneter Bücher- u. Bühnenstücke für kathol. Vereinsbibl. 94; D. christl. Frau u. ihr Dienstmädchen 06.

Oberhummer, Eug., ◍, ♕, Dr. phil., o. UP. Wien IX/2, Alserstr. 28. (München $^{29}/_{3}$ 59.) **V:** Phönizier i. Akarnanien usw. 82; Akarnanien, Ambrakia, Amphilochien, Leukas im Altertum 87; Constantinopolis 99; Konstantinopel unt. Sultan Suliman d. Gr. 02; Cypern, e. Landeskunde auf hist. Grundl. 03; Stellg d. Geographie z. d. hist. Wissenschaft 04; Wolfg. Lazius 06; D. Stadtplan 07; D. Polarforschung 08; E. Reise nach Griechenland 12; Hellas als Wiege d. wissenschaftl. Erdkunde 13. **H:** Jahresber. d. Geogr. Ges. in München 10—14 (1885—91), 18—20 (00/02); Festschr. d. Geogr. Ges. in München 94; Aventins Karte v. Bayern (mit J. Hartmann) 99.

Oberländer, s. Rehfus-Oberländer.

Oberlaender, Leopold Gustav (Pf. Leopold Gustav), VJ & S., Roman, Nov., ♆, Kritik. München, Elisabethstr. 12. (Frankfurt a. M. $^{4}/_{7}$ 74.) **V:** Süsette, hist. N. 96.

Oberländer-Rittershaus, Frau Adeline, wissenschaftl. Arb., Dr. phil., UDoz. Zürich, Hofstr. 140. (Barmen $^{29}/_{7}$ 67.) **V:** Der Ausdruck für Gesichtsempfind. in d. altgerm. Dialekten 99; Ziele, Wege u. Leistungen uns. Mädchenschul. 01; D. neuisländischen Volksmärchen 02. ()

Obermaier, Hugo, Urgeschichte d. Menschen, Dr. phil., Prof. am „Institut de Paléontologie humaine". Paris V, 195 rue Saint-Jacques. (Regensburg $^{29}/_{1}$ 77.) **V:** Les restes humains quaternaires dans l'Europe centrale 05; Beiträge zur Kenntnis d. Quartärs in den Pyrenäen 06; Die Steingeräte d. franz. Altpaläolithikums 08; Der Mensch der Vorzeit 11.

Obermayer, Albert Edler v., ∩, östr. Generalmajor d. R. Wien VI, Gumpendorferstr. 43. (ebda $^{3}/_{1}$ 44.) **V:** Z. Erinnerg an Josef Stefan 93; Leitf. f. den Unterr. der Physik an der Techn. Militär-Akad. 99. **H:** Jahresberichte d. Sonnblickvereines.

Red: Geschichte der Techn. Militair-Akademie, Bd. II 05.

Obermayer, Frau Aurélie, geb. Wallner (Ps. Anonyma), ⁄ u. Erz., HofR.-Wwe., Direktrice d. Gesellsch. z. Gründg u. Förderg d. Museums f. weibl. Handarb. Wien XV, Mariahilferstr. 140. (Dobromil $^{25}/_{9}$ 45.) **V:** Technik d. Kunststrickerei 96: Ein probates Mittel, Lsp. 99; Der Märchenkessel (m. † J. R. Peter).

Obernberg, Karl v., Statistik, Dr. phil. Frankfurt a. M., Mendelssohnstr. 81. (ebda $^{6}/_{7}$ 30.) **V:** Statistisches betr. Frankfurt.

Oberndorff, Graf Carl, ♆, ⁄. Lavanthof b. Cilli, Steierm. (Schloß Rieden $^{10}/_{3}$ 76.) **V:** Bunte Blätter, G. 94, 2. A. 97. **H:** Erinnergn e. Urgroßmutter 02.

Oberseider, Hanns, ♌, ♔, K. b. Kreisarchivar, Vorst. des Kgl. Kreisarchives der Pfalz. Speyer. (Münnerstadt i. Unterfr. $^{28}/_{9}$ 71.)

Obersteiner, Heinr., Naturw., Psychol., ☙, Dr. med. et chir., Dr. phil. h. c., o. ÜP., HofR. Wien XIX, Billrothstr. 69. (ebda $^{13}/_{11}$ 47.) **V:** Anleitg b. Studium d. Baues d. nervös. Zentralorgane 88, 5. A. 12; Arbeiten aus dem neurol. Institut 92—13 XX; Lehre vom Hypnotismus 93; D. progressive Paralyse 08.

Oberwinder, Heinr., EP., RP., Polit., Sozialw., Prof. Dresden, Haydnstr. 27. (Weilburg $^{14}/_{3}$ 45.) **V:** Das Leben u. Wirken Lassalles 68; Sozialismus u. Sozialpolit. 86; Vor der Entscheidung 95; Gegen die Umstürzler 98; Weltmachtpolitik u. Sozialpolitik 00; Deutsche Weltpolitik — Kulturpolitik 04; Die Weltkrise u. die Aufgaben des Deutsch. Reichs 05; Deutschlands Weltstellung u. der Deutsche Flottenverein 08; Deutschlands Auslandspolitik u. ihre Verleumder 10; Ferd. Lassalle u. seine Bedeutg für die Gegenwart 12.

Obes, K., s. Hauptmann, Carl, Bonn.

Obser, Karl, ♔, Dr. phil., GArchivR., Dir. des Gr. Bad. Generallandesarchivs, Red. d. „Zeitschr. f. d. Gesch. d. Oberrheins". Karlsruhe i. B., Nördl. Hildapromenade 2. (ebda $^{16}/_{1}$ 60.) V bezw. **H:** Bischof Wilfrid v. York 84; Markgr. Georg Friedr. v. Baden u. d. Projekt e. Diversion am Oberrhein 90; Polit. Korresp. Karl Friedr. v. Bad. III 93, IV 96, V 01; Erinnergn a. d. Leben d. Freiin Karoline Freystädt 01; Voltaires Beziehgn zu der Markgräfin Karoline Luise von Baden-Durlach u. dem Karlsruher Hof 03; Denkwürdigkeiten des Markgr. Wilhelm von Baden I 06; Lettres de du Pont de Nemours à la Margrave Caroline-Louise de Bade sur les Salons de 1773, 1777, 1779 09; Die Obser 12.

Obst, Arthur, PA., VJ & S., RP., ♔, Dr. phil., Red. am „Hamb. Fremdenbl.". Altona-Bahrenfeld, Schubertstr. 12. (Wittenberge $^{26}/_{9}$ 66.) **V:** D. Insel Neuwerk 88; Verf.-Gesch. Hamb. b. 1300 90; Gesch. d. Cuxh. Tagebl. 92; Grandauer Gedenkb. (bearb.) 92; D. Nachtigall, Märchendichtg 94; Landen u. Strauben, Erzn. 04; Gesch. d. Hamb. Fremdenblatts 07; Gesch. d. Journalist.- u. Schriftst.-Vereins Hamburg-Altona 07; Gesch. d. Hamb. Bürgervereine 11; Aus Hamb. Lehrjahren; Die Hamb. im Feldzuge 1813 12; Hamb. Jahrbuch 13.

Obst, Emil, Lokal♔, Heimatkunde, Sammelwesen, Heraldik, Kirchen-Rend., Leiter der städt. Sammlg f. Heimatkunde u. Gesch. d. Kreises Bitterfeld. Bitterfeld, Plan. (Leipzig $^{14}/_{6}$ 53.) **V:** Festschr. z. Jub. d. 150jähr. Bestehens d. Schützen-Ges. z. Bitterfeld 84; B. u. Umg. während d. 30j. Krieges 87, 2. A. 00; Beschreibg u. Gesch. d. Kreises B. 87/88; Festzeitg zum 250j. Jub. d. Fleischer-Innung zu B. 88; Führ. durch B. u. Umg. m. Stadtplan 93; Muldenstein bei B. u. das ehemal. Kloster Steinlausigk 95; D. Vorgänge z. Leipziger Völkerschlacht 99; 2. u. 3. Bericht über die städt. Sammlung zu Bitterfeld 95 u. 03; Gesch. d. Kirche zu Bitterfeld 05/07; D. Naturdenkmäler i. d. Kreisen Bitterfeld u. Delitzsch, 1. u. 2. A. 08; D. Stadt Bitterfeld im Spiegel ihrer Kirchenbücher 09; D. Gesch. der Schützengilde zu Bitterfeld 09.

Obst, Georg, ✉, ♌, Handels- u. Finanzwiss., Dr. d. Staatswiss., Bankdir. a. D. u. HandHSchDoz., MitHrsg. d. „Zeitschr. f. Handelsw. u. Handelspraxis". Leipzig, Springerstr. 5. Breslau $^{25}/_{2}$ 73.) **V:** Kapital-Anlage u. Wertpapiere 97, 7. A. 06; D. Depositen- u. Kontokorrentverkehr 98, 6. A. 04; Theorie u. Praxis d. Scheckverkehrs 99; Geld-, Bank- u. Börsenwesen 00, 7. A. 12; Wechsel- u. Scheckkde 00, 5. A. 14; Organis. d. Zahlgsverkehrs 01, 2. A. 02; D. Notenbankwesen in d. Ver. Staaten v. Amerika 03; D. Fachbildg d. Bankbeamten 04; Grundzüge d. Nat.-Ökonomie 08; Scheck, Scheckverkehr, Scheckgesetz 08; Kaufmänn. Ausbildg der Juristen 09; Einführg in die Buchführung 09; Banken u. Bankpolitik 09; Bankgesetz u. Münzgesetz 10; Kapitalsanlage u. Vermögensverwaltung 11. **H:** D. Buch d. Kaufmanns 05, 4. A. 13.

Oechelhaeuser, Adolf v., Lit.♔, Kunst-♔, Dr. phil., ThSchP., GehHofR. Karlsruhe i. B. (Mühlheim a. Ruhr $^{17}/_{9}$ 52.) **V:** D. Miniaturen d. Univ.-Bibl. zu Heidelberg I 87, II 95; Der Bilderkreis z. Wälschen Gaste d. Thomasin von Zerclaere 90; D. Heidelberger Schloß 91 u. 02; D. mittelalterl. Wandgemälde i. Großh. Baden I 94; Kunstdenkmäler d. Großh.

Baden IV, 1. 95, 2. 97, 3. 01, 4. 06, VIII, 1. 09, 2. 13; D. kunstgeschichtl. Unterr. a. d. deutschen Hochschulen, Rektoratsrede 02; Gesch. d. Großh. Akad. d. bildend. Künste 04; Aus A. Feuerbachs Jugendjahren 05; Wege, Ziele u. Gefahren der Denkmalpflege, Rektoratsrede 09.

Oechsler, Robert, ASV., Humor, ♆, LGerR. a. D. Stuttgart, Wiederholdstr. 8. (Heilbronn $29|_4$ 51.) V: Was der Neckar rauscht, G. 90; Von hoher Warte 92; Gedichte 98; Zum Sehen geboren, z. Schauen bestellt, n. Dichtgn 06.

Oechsli, Wilh., ♛, Dr. phil., o. Prof. a. d. Eidg. ThSch. u. Univ. Zürich. (ebda $6|_{10}$ 51.) V: Üb. d. Hist. Miscella u. d. Anonymus Valerianus 73; Bilder aus d. Weltgesch. 78/79 III, 6. A. 13; Lehrb. f. d. Gesch.-Unterr.; Allg. Gesch. 83, 3. A. 09; do. Schweiz.-Gesch. 85, 4. A. 12; Quellenb. z. Schweizergesch. 86, 3. A. 09, n. F. 93; Z. Sempach. Schlachtfeier 86; Orte u. Zugewandte, Bd. XIII d. Jahrb. f. schweiz. Gesch. 87; Bausteine z. Schweizergesch. 90; Anfänge d. Schweiz. Eidgenoss. 91; D. Verbündeten u. d. Schweiz. Neutralität 98; D. Schweiz in den Jahren 1798 u. 1799 99; Gesch. d. Schweiz im 19. Jahrh. 04/13II; Gesch. d. eidgen. Polytechnikums 05; Le traité de Lausanne 06; D. Durchzug d. Alliirten durch d. Schweiz 1813/14 08; Le passage des Alliés en Suisse 1813/14 12.

Ochsner, Frau Lotte, geb. Reuter (Pf. C. Camill), ASV., Romane. München, Platenstr. 5 II. (Forst b. Thurnau $2|_{12}$ 65.) V: Matz Eichtatz, Bilderb. 07; Eheirrungen, R. 08; Leben, R. 12. ()

Ockel, Hans, ♛, Dr. phil., Kgl. Gymnasial Prof. Augsburg, Bismarckstr. 12. ($20|_3$ 73.) V: Bayerische Geschichte 02, 2. A. 10.

O'Cuirc Quirke, Mrs. Hella (Pf. Ellen Svala), ASV., Roman. London W, 17 Yarrell Mansions, Queen's Club Gardens. (Kreuznach a. Nahe $26|_3$ 66.) V: Im Dienste der Pflicht 00; Weihnachtsstern 09; Kommanditäre 11; Im Dreipfeilerhaus 11; Nur aus Pflicht 12; Prinzessin Hochmut 12; Ich will vergelten 13.

Odenthal, Jac. (Pf. Froh-Wanderblut), (k.), AV., Reiseschild., ♆, Pfr. Düren i. Rheinl. (Berg. Gladbach $9|_2$ 58.) V: Notiz z. Mülh. Gottestracht 86, 2. A. 96. ()

Oder, Till v. der, s. Clobes, H. W.

Oderwald, Herm., s. Thielscher, Herm.

Odo, s. Plawina, Oswald.

O'Donell, Hanna Gräfin (Pf. Otto Nell), ASV., Roman, Nov., Skizze, ✎. Veresegyházbei Budapest. (Brünn $11|_{12}$ 74.) V: Friedenssucher, Tagebuchblätter 08, 2. A. 12.

Odrich, Otto, Verkehrswesen. Berlin-Lankwitz, Derfflingerstraße 20. (Berlin $30|_8$ 65.) V: Zur Reformfrage d. Personentarifs d. Eisenbahnen in Deutschland 91; Die Insel Sylt 91; Wandergn durch d. Märkische Heimat südwestl. von Berlin bis zum Fläming 96; Meine Orientfahrt 08.

Offermann, Alfr. Frhr. v., (k.), DOSchG., ☉, Sozialwiss., Rentier. Brünn, Dornrösselgasse (ebda $15|_7$ 54.) V: Ariadne, Trag.: Lukretia, Tr.; D. Zufalls u. der Liebe Spiel, Lsp.; D. Dämon, Op.: Wissen u. Arbeit in sozialer Beziehg; Zukunft d. Gesellschaft; Wachsender Fanatismus für allmächtige Staatseingriffe; Fictives Kapital als Ursache niedrigen Arbeitslohnes; D. Krone im österr.-ung. Quotenstreite; D. staatsrechtliche Vervollkommng Österreichs; D. Bedingungen d. konstitutionellen Österreichs; D. Verhältnis Ungarns zu Österreich; Parlamentarismus contra Staat; Parlamentarismus u. Kirche; Belladonna, O.-Text; Gesellenstechen, Sgsp.-Text; Venetian. Nächte, O.-Text; Sicut cadaver estote, mod. Kultur-Dr.; Das Referendum, polit. Sch. ()

Offner, Frz. Xav., (k.), ♛ (Biogr. i. bes.), ♆, Religionslehrer. Mindelheim, Schwaben. (Nördlingen $23|_7$ 68.) V: Leben d. sel. Crescentia Höß v. Kaufbeuren 00, 2. A. 01; D. sel. Maria Crescentia Höß v. Kaufbeuren, Dichtg 01; D. Schule d. sel. M. Cresc. Höß v. Kaufb., Katechet. Lehrb. 01; Christoph von Schmid, Dichtg 01; Brief a. d. Christkind, Bühnenst. 01; Wallfahrtsbüchlein von Heilig Kreuz bei Kempten, Geschichte u. Gebete 06.

Offner, Max, ⁂, Ψ, ▮, Dr. phil., GP. München, Arcisstr. 47. (Augsburg $23|_{12}$ 64.) V: D. Grundformen d. Vorstellgsverbindg 92; D. Psychologie Ch. Bonnets 93; D. Willensfreiheit 03; Zurechng u. Verantwortg 04; Gedächtnis 09, 3. A. 13; Geistige Ermüdg 10 (engl. u. russ. 11); D. häusl. Arbeit d. Schülers 11.

Ofner, Josef Fr., deutschvölk. Journalistik, ♆, ✎, Satire, ⊠, Beamter eines Großhandlgshauses. Wien XIV, Sechshauserstr. 27. (Deggendorf, Bay. $27|_2$ 77.)

Ofner, Julius, ⚖, Dr. jur., Advokat. Wien I, Wollzeile 12. (Horschenz $20|_8$ 45.) V: Z. indukt. Methode im Recht 81; Beitr. zur exakten Rechtswiss. 83; Recht z. leben 84; Rechtsprinz. d. Arbeitslohnes 84; Servitutenbegriff nach röm. u. österr. Recht 84; Recht auf Arbeit 85; R. Ges. u. Heimstättenrecht 86; Wert u. Arbeit 87; Urentwurf u. d. Beratungsprotokolle d. österr. allg. BGB. 87; Rechtstheorie u. histor. Schule 88; Grundgedanke d. Weltrechtes 89; Reformvorschläge zum Strafgesetzentwurf 90; Österr. Sachenrecht 93; Erfurter Programm 94; Studien soz. Jurisprudenz 94; Rechtstheoret. Bemerkungen 98; Das

Recht des Andern 02; D. Gefahr des Parlamentarismus für das Recht 03; Prozessualer Aufbau d. Rechtsfalls 04; Preßgesetzentwurf 05; Ges. mit beschränkter Haftung (mit Thorsch) 06; Schiller als Vorgänger des wiss. Sozialismus 06; Revision des ABGB. 07; D. soziale Charakter des ABGB. 11.

Oeftering, Wilh. Engelbert (Ps. Engelbert Hegaur), Lit.♛, Dr. phil. Karlsruhe i. B., Schloßplatz 15. (Engen im Hegau $^{8}/_{2}$ 79.) **V:** Wordsworth u. Byron 01; Karlsruhe u. Umgebg 13. **H:** Grimmelshausens Simplizius 08; Götz v. Berlichingen 09; Schertlin v. Burtenbach 10; Hans v. Schweinichen 11; Chr. Reuters Schelmuffsky 12. **Ue:** Rabelais, Gargantua u. Pantagruel (m. Dr. Owlglaß) 05—09 V.

Oehl, Frau Ilse, geb. Franke (Franke-Oehl), DSch., ♆, Nov., Prof.-Gattin. Freiburg i. Schweiz, 4 Avenue du Moléson. (Göttingen $^{29}/_{6}$ 81.) **V:** Iris, G. 05, 2. A. 06; Lebenskunst, Aphorismen 08; Von beiden Ufern, G. 11.

Oehl, Wilh., (k.), DÖSchG., Ψ, ⁂, ☿, Kritik, Dr. phil., a. o. UP., MitRed. d. „Gral". Freiburg i. Schweiz, 4 Avenue du Moléson. (Wien $^{28}/_{12}$ 81.) **H:** Monsalvat, lyr. Anthol. 08, 2. A. 10, n. F. 11; Auswahl aus Heinrich Seuse 10; Mechtild v. Magdeburg 11; Cl. Brentano's Religiöse Schriften I 11, II 12. **V:** Almende, G. 08.

Oehl, Wilh., ☿, humor. Erz. in schl. Mundart, Sparkassenbeamter. Grulich i. Böhm. (ebda $^{12}/_{9}$ 60.) **V:** Vo drheeme! 97, 2. A. 98; Drheemme is drheeme 00; Ondr'm Schniebarche 08.

Ohlenschlager, Friedr., (k.), prähist. u. röm. Zeit v. Bayern, Dr. phil., ObStudienR., GymnRektor a. D. München, Luisenstr. 54/3. (Niedernberg $^{2}/_{8}$ 40.) **V:** Prähistorische Karte v. Bayern 79—90; Römische Überreste in Bayern.

Oehler, Raimund, klass. Archäologie u. Topogr., Dr. phil., Prof. d. K. Kadettenkorps. Berlin-Lichterfelde, Zehlendorferstr. 52. (Halle a. S. $^{23}/_{5}$ 52.) **V:** De Tiberiani quae feruntur fragmentis 79; Bilderatlas zu Cäsars Büchern de bello Gallico 90, 2. A. 07; Klass. Bilderbuch, 1. u. 2. A. 92; D. letzte Feldzug d. Barkiden Hasdrubal u. d. Schlacht am Metaurus 97.

Oehler, Richard, ⁂, Dr. phil., Bibliothekar an der Universitäts-Bibliothek. Bonn, Venusbergweg 14. (Heckholzhausen $^{27}/_{2}$ 78.) **V:** Fr. Nietzsche u. die Vorsokratiker 04; Ernst Baumann, aus d. Seelenleben eines jungen Deutschen 04; Stimmungsbilder aus Florenz 06; Nietzsche als Bildner der Persönlichkeit, Vortr. 10; Zwischen Tod u. Leben, G. 13. **H:** Nietzsche: Briefe 11, Werke (Taschenausg.) Bd. XI 13.

Oehlke, Alfred, PA., VJ & S., RP., Lit.♛, Biogr., **Ue:** I, Dr. phil., Chefred. d. „Breslauer Ztg.". Breslau, Matthiaspl. 2. (Schlobitten, Ostpr. $^{19}/_{11}$ 62.) **V:** Zu Tannhäusers Leben u. Dichten 90; Frhr. v. Stein 96; Hermann Settegast, biogr. Studie 04, 2. A. 08. **Ue:** Tasso, Aminta.

Oehlke, Waldemar, VJ & S., Lit.♛, Dr. phil., Kgl. GymnOberlehr. Danzig-Langfuhr, Hochschulweg 8III. (Krückwald, Westpr. $^{29}/_{4}$ 79.) **V:** Bettina v. Arnims Briefromane 05; Deutsch in Prima 10; Lessing u. seine Zeit 14. **H:** Lessings Dramen u. dram. Fragmente (Gold. Klass.-Bibl.) 07. **Mitarb:** Jahresberichte f. neuere deutsche Literaturgesch.

Oehlmann, Carl, Politik, Rom., Chefred. d. „Geraischen Tagebl.", Geschäftführender Gesellschafter des Verlags u. d. Buchdruckerei von Fisahn & Habenicht. Gera, Gerberg. 1. (Braunschweig $^{6}/_{12}$ 60.) **V:** Führer durch Blankenburg a. Harz u. Umg.; Im Banne der Schuld, R. 97; Aus niederm Hause, R. 02.

Oehlmann, Ernst, ◍, Dr. phil., Prof., Realgymn. Dir. a. D., Vors. d. Geogr. Ges. Hannover. Linden vor Hannov., Beethovenstr. 2. (Stade $^{21}/_{1}$ 49.) **V:** Die deutsch. Kolonien 94, 3. A. 04; Ist es mögl., d. deutsche Auswanderg nach Kleinasien abzulenken? 94. **H:** Seydlitz, Geogr. 85—13; Landeskunde v. Braunschweig u. Hannover 89, 4. A. 13; „Rechts u. links d. Eisenbahn", 6 Hefte.

Ohly, Christian Adolf, ☿, ☉, ⁂, GOb.-Lehr. München, Luitpoldgymn. (Dernbach i. Hess.-Nassau $^{16}/_{6}$ 74.) **V:** Ingeborg, Sch. 01; Rheingold, Dichtgn 02; D. Schwäbische Dichterkreis 07; Zur Frage d. ästhet. Bildg 08. ( )

Oehmen, Theod., ✉, Red. d. Zeitschr. „Stände-Ordnung". Coblenz, Laubbach 40. **V:** D. wahre Lösg der soz. Frage (m. P. Jos. Tillmanns) 05; Ein- u. Verkaufsgenossenschaften 06.

Oehmke, Frau Henny, geb. Krollmann, Kult.♛, Musik♛, Nov., Rom. Karlshorst b. Berlin, Rheinsteinstr. 16. (Oldenburg i. Gr. $^{23}/_{9}$ 57.) **V:** Schwarz u. Rosig, Nn. 89; Eva Normann, R. 91; Unt. Blumen u. anderes, Nn. 93; Lina-Walzer 95; Aus unsern Tagen, Nn. 96; Frau Magdalena, R. 97; Maienfrost, Nn. 97; Aus allen Kreisen, Nn. 98; Im Bannkreis d. Pflicht, R. 99; Ein mod. Ismael, R. 00; Heimgefunden, R. 02; Im Lebenskampf, Nn. 07; Allein in der Welt, R. 08; Dissonanzen, R. 11; Regina, R. 12; Durch fremde Schuld, R. 13.

Ohnefalsch-Richter, Max, BSK., VB., Dr. phil. Berlin-Friedenau, Wie-

landſtr. 41, zurzeit Cypern. (Sohland a. Rothſtein $^{7}/_{4}$ 50.) **V:** Die antiken Cultusſtätten auf Kypros 91; Kypros, die Bibel u. Homer 93; The Cyprus Museum Catalog 05; Tamaſſos u. Idalion 11.

Ohneſorge, Friedrich, ♆, **Uc:** Schw, emer. Direktor. Sebnitz i. S. (Soldin $^{13}/_{9}$ 34.) **V:** D. große deutſche Jubeljahr 88; Jubelfeier d. Hauſes Wettin 89; Wilhelm d. Gr., Feſtdichtg 97; Hinaus! Lieder u. Verſe 10. **Uc:** Eſaias Tegnérs Frithjofsſage 92, 2. A. 10; Schwedenſang, Eſ. Tegnérs ep.u.lyr.Dichtgn 97; Fähnrich Stahls Kriegsgeſchichten v. J. L. Runeberg 10.

Oehninger, Friedr., ✝, Pfr. Laufen b. Schaffhauſen i. Schweiz. (Elgg $^{17}/_{3}$ 37.) **V:** Geſch. d. Chriſtent. in ſ. Gang durch die Jahrh. 97, 5. A. 02; Johannes Calvin 09; u. m. a. ( )

Ohnſtein, Albert, ❁, Chef-Red. der „Deutſchen Export-Revue". Berlin W 50, Marburgerſtr. 9 a. (ebda $^{22}/_{7}$ 71.)

Ohorn, Ant., Epik, ♆, Nov., ☉, Lit. ♛, ASV., DV., Dr.ph., Prof. a. d. GewAkad., HofR. Chemnitz, Kaßbergſtr. 17. (Thereſienſtadt $^{22}/_{7}$ 46.) **V:** Der Dorfengel, N. 72; Flieg. Holländer, E. 73, 3. A. 93; Kloſterzögling 75, 4. A. 10; Uhrmacher v. Straßb., Dr. 75; Grundzüge d. Poetik 76, 2. A. 85; H. Sachs, Erz. 77; Tochter Judas, ep. Dchtg. 78; Wandergn i. Böhmen 79, 3. A. 91; Eiſenkönig, Erz. 79, 4. A. 07; Aus niedr. Stande, N. 79; Grundzüge d. Lit.-Geſch., 3. A. 98; Schlichtes Volk, ep. D. 80; Komm den Frauen zart entgegen, Lſp. 80; D. weiße Falke, Erz. 81, 3. A. 99; Im Lotto d. Lebens, N. 81; Wartburgſänge 81; Madonna, E. 83; D. Pfaffe Amis a. d. Mhd. 83; Wie ſich Herzen finden, N. 83; In czechiſchen Wettern, E. 84, 2 A. 85; Marſchall Vorwärts, Erz. 84, 4. A. 99; Heimchen, G. 86; Es werde Licht, R. 86; Von deutſch. Art 87; Fürſt u. Bürger, Sch. 88; Deutſch. Fürſtenbuch 89; Im Cölibat, N. 90; Hexe v. Szegedin u. and. Nn. 90; Emin, d. weiße Paſcha i. Sudan, Erz. 90, 2. A. 07; D. deutſche Lied, Erz. 91, 2. A. 01; E. Märchen, Lſp. 91; Fahnenwacht, G. 91; Bürgermſtr. v. Lübeck, Erz. 91, 3. A. 07; In gerecht. Fehde, G. 92 | 2. A. 12 D. Kommandant v. Königſtein, Lſp. 92; Der Ordensmeiſter, E. 92; D. Helden d. Küſte, Erz. 92, 3. A. 07; Wenn ſich zwei Herzen ſcheiden, R. 93; Brevier u. Fiedel, G. 93; Herzog Ernſt II. 94; Buch v. eiſern. Kanzler 94, 3. A. 99; D. neue Dogma, R. 95 II, 2. A. u. d. T.: Los v. Rom 03, 5. A. 08; Sedania, Feſtſp. 95: Der letzte Staufe, Erz. 96; Um Glauben u. Glück, R. 96; D. deutſche Gewiſſen, D. 96; Deutſch. Dichterbuch 97, 2. A. 07; Lützows wilde Jagd, Erz. 97; Rübezahl, ep. D. 97; Karlsſchüler u. Dichter, Erz. 97; Albrecht d. Beherzte, Feſtſp. 98; An Weimars Muſenhofe, Erz. 98; Schiller u. Goethe, Erz. 98; D. Tempelhauptmann, R. 98; A. Tagen deutſch. Not, Erz. 98, 3. A. 09; Die Dichterfürſten, Erz. 98; Im Zwielicht, N. 99; Kaiſ. Rotbart, Erz. 00, 2. A. 11; Altdeutſch. Humor 02; Deutſches Erbe, R. 02, 2. A. 11; Im Zeichen des Sturmes, R. 03; Ruhland, G. 03; Die Brüder von St. Bernhard, Sch. 04, 8. A.; Unlösbar, Sch. 05, 2. A. 06; Unter deutſch. Eiche, Erz. 05; Unter der grünen Raute, N. 06; Der Abt von St. Bernhard, Sch. 06, 3. A. 08; D. Waſunger Krieg, Lſp. 07; Pater Jukundus, Kom. 08; Streber, Sch. 09; Der Siebenbürger, Sch. 10; Mit der großen Armee, Erz. 10; Unſer Schiller 11; Wenn die Schwalbe zieht, N 11; Philiſter über dir! Sch. 11; Die Einödpfarre, Sch. 12; D. Tagebuch d. Mönchs 13.

Ohr, Wilhelm, ♛, ✉, Dr. phil., Priv.-Doz. a. d. Akad. Frankfurt a. M. (Wien $^{23}/_{9}$ 77.) **V:** Der Karolingiſche Gottesſtaat in Theorie und Praxis 02; La leggendaria elezione di Carlomagno a imperatore 03; D. Kaiſerkröng Karls d. Gr. 04; Zur Erneuerg d. deutſchen Studententums 08; Hat Deutſchland e. liberale Zukunft? 09; Politik u. Moral 09; Der Zweck d. Staates 09; Vom Kampf d. Jugend 10, 3. A. 12; D. Jeſuiten 11: D. Zentrum 11, 2. A. 12. ( )

Ohrem-Bonn, Herm. Joſ. (Pſ. Alphons v. Rhein, Herm. v. Ahrem, Hermann Walter), (k.), PA., ✓, ♆, ▯, **Uc:** EFSI, Red., Sekr. d. Lit. Geſellſch. Cöln a. Rh., Alte Wallg. 14. (Bonn $^{28}/_{8}$ 63.) **V:** Kaiſ. Friedr. d. Gute 88, 3. A. 93; Fröhl. Rheinland 93, 3. A. 13; Aus Spaniens großer Zeit 00, 5. A. 09.

Ohrenberg, Bernhard, ASV., ✓, Ob.-Leutn. a. D. Görlitz, Langenſtr. 29 a. (Ober-Halbendorf, Kr. Lauban $^{19}/_{11}$ 36.) **V:** Romantiſches u. Lyriſches aus dem Rieſengebirge 72, 3. A.; Bunte Seifenblaſen, Märchen u. Dichtgn; In luſtiger Geſellſchaft, Hum.; Luſtſpiele: Ich denke d'ran, Die Vegetarierinnen. ( )

Okonkowski, Georg, DV., ☉. Berlin-Wilmersdorf, Sächſiſche Str. 66. (Inowrazlaw $^{11}/_{3}$ 63.) **V:** Zahlreiche Theaterſtücke u. Romane.

Olaf, ſ. Heinemann, H. O.

Olaf, Henry, ſ. Piſtohlkors, Harry v.

Olan, V. J., ſ. Sedelmayr, Georg.

Olbrich, Karl, Deutſche Sprache, Liter.- u. Volkskde, ✓, Dr. phil., Prof., ObLehr. Breslau IX, Martiniſtr. 6. (Groß-Glogau $^{30}/_{11}$ 65.) **V:** Goethes Sprache u. die Antike 91; Reiſebilder aus Hellas 03; Die Freimaurer i. deutſch. Volksglaub. 05; Der ſchleſiſche Bauerngarten 06; Zur Entwickelungsgeſch. des Volksliedes 07; E. T. A. Hoffmann u. der deutſche Volksglauben 10.

Olden, Balder, ASV., ⁄, ♆, Kritik, Nov. Adr.: Carl Reißner, Dresden-Blasewitz, Wachwitzerstr. 2. (Zwickau i. S. $^{26}{}_{3}$ 82.) V: Aus der Mannschaftsstube 04, 6. A. 09; Der Hamburger Hafen 07, 5. A. 09; Der Gottverhaßte, StudentR. 09, 2. T.; D. verhexte Million, hum. R. 09; Zerbrochene Tafeln, R. 10; D. Strom d. Lebens, Nn. 10; D. Apotheke zum Haifisch (m. Mühsam), Schw. 10; Lido, SeeNn. 11; Der Ewer, R. 12. ( )

Olden (urspr. Oppenheim), Hans, BP., ☋, Nov., ⁄, Rom. Charlottenburg, Waitzstraße 25; z. Z. Pegli bei Genua. (Frankfurt a. M. $^{5}{}_{6}$ 59.) V: Ilse, Sch. 88; In d. Singakad., Genreb. 88; Gewittersegen, Sch. 89; D. Geigenfee, Lsp. 90 (m. P. v. Schönthan); D. Glückstifter, Dr. 91; D. kluge Käthe, Lsp. 93; Thielemanns, Lsp. 94; D. offiz. Frau, Sch. 96; Nellys Millionen, Lsp. (m. W. Hegeler) 98; Finale, D. 99; Ein Gastspiel, Kom. (m. Ernst v. Wolzogen) 99; Tannhäuser, N. 01; Hermann u. Walter Soltau, R. 03; D. erste Krawatte u. a. Gesch. 03; Wiederkunft, Sch. 06; Narren d. Natur, Nn. 09. ( )

Oldenberg, Herm., Sanskrit., Dr., o. UP., GRegR. Göttingen. ($^{31}{}_{10}$ 64.) V: Religion des Veda 94; Die Literatur des alten Indien 03; Göttergnade u. Menschenkraft in den altind. Religionen 06; Rgveda I 09; u. a. ( )

Oldendorff, Paul, ⁂, ☪, Oberlehrer am Kaiser Friedrich-Realgymn. Berlin-Neukölln, Wildenbruchplatz 3. (Elbing $^{28}{}_{3}$ 80.) V: Fausts Ende 06; Höh. Schule u. Geisteskultur 11; Geistesleben, Gedanken z. Umbildg unserer inneren Kultur 12.

Oelenheinz, Leopold, ASV., △, ⁄, Kunst♛, ♛, Prof. an der Baugewerksschule. Coburg, Südmannsdorferstr. (Karlsruhe i. B. $^{16}{}_{5}$ 71.) V: Festschrift z. Einweihung d. Marienkirche in Königsberg in Franken 04; Das Röslein in Franken, G. 04; Friedr. Oelenheinz, ein Bildnismaler d. 18. Jahrh. 07; Bayerdorfferſche Genealogie 09; Frankenspiegel 10ff. MitH: Herald.-geneal. Blätter 04—09.

Olfers, Frl. Marie v. (Pf. M. Werner). Berlin W, Schöneberger Ufer 33. (ebda $^{27}{}_{10}$ 26.) V: Novellen, Erzählgn u. Kinderbücher.

Oliven, Fritz (Pf. Rideamus), ♆, Dr. jur., RA. Berlin W, Joachimsthalerstr. 11. (Breslau $^{10}{}_{5}$ 74.) V: Willis Werdegang 02; Hugdietrichs Brautfahrt, Versbuch 03; Berliner Bälle 04; Lenz u. Liebe 05; Die lustigen Nibelungen, Optte 05; Hugdietrichs Brautfahrt, Optte 06; Burlesken, 3 Einakter 06; Reisemärchen 06; Kleinigkeiten 07; D. Erfindung d. Sittlichkeit 08; Reinfälle 10; Wilde Sachen 11; D. falsche Prinz, Versſp. 11: D. Schatz des Rhampsinit, Versſp. 11; Lauter Lügen 12.

Olivet, H., s. Paysen, Hilda Ottilie.

Oelkers, Frau Elsa, geb. v. Kraatz (Pſ. Ilse-Dore Tanner, Elsa Staark), ASV., VB., Nov., Rom., Jugendschr., Märchen, ⚓. Charlottenburg, Goethe-Park 11. V: „... denn das Glück ist immer da", R. 09; Von Königskindern, M. 09; Auf neuem Pfade, N. 12. ( )

Ölkofen, Anton von, s. König, Anton.

Oels, Wilhelm, s. Fiſcher, C. W. Th.

Olshausen, Justus v., ⚖, bes. Strafrecht, Dr. jur., WGR., Exz., Senatspräs. beim Reichsger. a. D. Berlin-Schmargendorf, Spandauerstr. 31. (Kiel $^{10}{}_{4}$ 44.) V: Einsprüche dritt. Personen i. d. Exekutionsinstanz 74; Einfl. v. Vorbestrafungen 76; Komm. z. RStrGB. 79/83 II, 9. A. 12; Textausg. d. Strafgesetzgebg des D. R. m. Anmerk.: I. Strafgesetzbuch 84, 9. A. 12; II. StrafprozeßO., 2. A. 05; III. Militärstrafgesetzgebg 02; IV. Strafnebengesetze 93, 2. A. 02; V. Ges. betr. geistiges u. gewerbl. Eigentum 94, 2. A. 03; VI. Ges. betr. Gewerbewesen u. Arbeiterversicherg 03; VII. Ges. betr. Abgabenwes. 03; VIII. Auslieferungs- u. Konsularverträge 03; IX. Strafgesetzgebung f. d. Konsulargerichtsbezirke u. Schutzgebiete 03; Beitr. z. Ref. d. Strafprozesses 85; Grundriß z. rechtswiss. Vorlesungen a. d. kgl. Forstakad. zu Eberswalde 89/91 III; Krit. Anmerkgn zu den Beschlüssen der Deutschen Strafrechtskommission 13.

Olshausen, Otto, Ur♛, Dr. phil., Prof. Berlin W, Kulmbacherstr. 7. (Kiel $^{7}{}_{7}$ 40.)

Olshausen, Robert v., Geburtshilfe, Dr. med., o. UP. a. D., GMedR. Berlin W, Kurfürstendamm 40. (Kiel $^{3}{}_{7}$ 35.) V: Fachschr. ( )

Olszewski, Frau Lucia, geb. Ewald (Pſ. L. Ewald), ASV., ⁄, Nov., Humor, Skizze, Erzähl., Jugendschriften (Märchen, Sagen), Red. d. „Kieler Hausfrau". Kiel, Langersegen 33. (Potsdam $^{13}{}_{12}$ 58.)

Oltmanns, Friedr., ☙, Dr. phil., o. UP., Red. d. „Zeitschrift für Botanik". Freiburg i. B., Jacobistr. 23. (Oberndorf in Hann. $^{11}{}_{7}$ 60.) V: Beitr. z. Kenntnis d. Fucaceen 89; Morphologie u. Biologie d. Algen I 04, II 05. MitV: Lehrbuch der Pharmakognosie 09. ( )

Oelwein, Arthur, DÖSchG., Nov., ♆, ⁄, Kritik, Dr. jur. Wien IX, Liechtensteinstr. 91. (ebda $^{20}{}_{3}$ 68.) V: Aus d. Ferienzeit, G. 88; Die Erbsünde, Mysterium 97; Suchende, N. 99; Starke, N. 00; Neunzehn Märchen, Prosadichtg 02; Eisenhut u. Pfauenfeder, Lr. u. Aventiuren des fahrenden Ritters 06; Adventbriefe, R. 11.

Ölzelt-Newin, Anton, ⁂, Dr. phil. Wien I, Schotteng. 10. (ebda 54.) V: D. Unlösbarkeit d. ethischen Probleme 83; D.

Grenzen d. Glaubens 85; Über Phantasievorstellungen 89; Üb. sittl. Dispositionen 92; Kosmodicee 97; Weshalb das Problem d. Willensfreiheit nicht zu lösen ist 00; Kleinere philosophische Schriften 03; E. Schritt z. Frieden im relig. Kampf, zugl. e. Rechtfertigg d. Austritts von nicht kirchlich Gläubigen u. Skeptikern aus den Kirchengemeinschaften 08.

Omega, Walter, s. Hengst, Wilhelm.

? Ommerborn, Christ. (Pf. Stian Merbo, Alf. Born-Ommer, Johs. Jos. Christiansen, Franz Ullmann, Paul Börner), ASV. Schaffhausen, Schweiz. (Lennep $28|_4$ 63.) **V:** Romane u. a.

Ommerborn, Karl (Pf. L. Remmo), (k.), Rektor. Charlottenburg, Kathol. Präparandenanstalt. (Elberfeld $24|_1$ 60.) **V:** Pädag. Schriften, Theaterstücke u. a. ( )

Ompteda, Georg Frhr. v., ♆, Nov., Romane, ⌂, ObLtn. a. D., Kammerherr. Meran-Untermais. (Hannov. $29|_3$ 63.) **V:** Von der Lebensstr. u. a. G. 90, n. A. 95; Freilichtbilder, R. 91, 3. A. 09; Die Sünde, R. 92, 12. A. 08; Drohnen, R. 93, 8. A. 09; Vom Tode, R. 93; Unt. uns Junggesellen, R. 94, 6. A. 04; Nach dem Manöver, D. 94; Unser Regiment, ein Reiterbild 95, 9. A. 10; Die sieben Geruopp, R. 95, 10. A. 09; Leidenschaften, R. 96, 4. A. 06; Sylvester v. Geyer, R. 97 II, 15. A. 10; Maria da Caza, R. 97, 6. A. 09; Der Zeremonienmeister, R. 98, 6. A. 06; Weibl. Menschen, R. 98, 5. A. 03; Eheliche Liebe, Dr. 98; Philister über dir! R. 99, 6. A. 06; Eysen, Deutsch. Adel um 1900, R. II, 15. A. 10; Lust u. Leid, R., 5. A. 08; Monte Carlo 00, 7. A. 08; Die Radlerin, 1.—5. A. 01; Cäcilie v. Sarryn, R. 01 II, 7. A. 06; D. schönere Geschlecht, R. 02, 4. A. 03; Traum im Süden, R. 02, 7. A. 06; Aus groß. Höhen, R. 03, 7. A. 07; Nerven, R., 1.—5. A. 03; Denise de Montmidi, R., 1.—5. A. 04; Heimat d. Herzens, R. 05, 9. A. 07; Herzeloide, R. 05, 13. A. 09; Normalmenschen, R., 1.—11. A. 06; E. Glückskinder, R. 06, 9. A. 07; Wie am ersten Tag, R. 08, 1.—8. A. 08; Minne, R. 08, 14. A. 10; Droesigl, R., 1.—7. A. 09; Excelsior, e. Bergsteigerleben, 1.—12. A. 10; Benigna, R. 11; D. alte Haus, R. 13. **Ue:** Ossit, Ilse; Maupassants ges. Werke. ( )

Oncken, Hermann, neuere ♔, Dr. phil., o. UP. Heidelberg, Werderplatz 5. (Oldenburg $16|_{11}$ 69.) **V:** D. ältest. oldenburg. Lehnsregister 93; Lassalle 04, 2. A. 11; D. hess. Staat u. d. Landesuniv. Gießen 07; Zum Gedächtnis Bismarcks 08; Rud. v. Bennigsen 10 II; Deutschland u. England 12; Der Kaiser u. die Nation 13; u. m. a.

Opačić-Kaufholz, s. Kaufholz-Opačić.

Opet, Otto, deutsch. Recht, Zivil-Proz., Dr. jur., Prof., Amtsgerichtsrat u. UDoz. Kiel, Holtenauerstr. 114. (Berlin $1|_4$ 66.) **V:** Erbrechtl. Stellg d. Weiber i. d. Zeit d. Volksrechte 88; Gesch. d. Prozeßeinleitungsform. im ordentl. deutsch. Rechtsgang 91; Deutsch. Theaterrecht 97; Verwandtschaftsrecht d. BGB. für das Deutsche Reich 99; Kommentar z. BGB. Eherecht 04; Zum Brautkauf nach altalamann. Recht 07; Brauttradition u. Konsensgespräch in mittelalt. Trauungsritualen 10.

Opitz, Moritz Theodor, Ψ, Dr. phil., Prof., ObStudR., Rektor d. König Albert-Gymn. Leipzig. ($13|_3$ 51.) ( )

Opitz, Richard, Ψ, Dr. phil., Prof., GObLehrer. Leipzig, Waldstr. 80. (Wurzen $2|_1$ 59.) **V:** Schauspiel u. Theaterwesen d. Griechen u. Römer 89; D. häusliche Leben derselben 94; Volkskundliches z. antik. Dichtung, bes. zum Margites 09. ( )

Oppel, Alwin, ◉, ⊞, Dr. phil., RealGP. Bremen, Lübeckerstr. 31. ($31|_3$ 49.) **V:** Landschaftskunde, 2. Ausg. 88; Einzelbilder aus d. Weltwirtschaft (Wolle, Baumwolle, Tabak, Reis, Getreide) 91 ff.; Terra incognita 93; Baumwolle 02; Natur und Arbeit, e. allg. Wirtschaftskunde 04 II; Landeskunde des Brit. Nordamerika 06; Wirtschaftsgeographie d. Ver. Staaten 07; Drei Wandkarten zur Wirtschaftskunde (Deutsches Reich, Europa, Erde) 09; Die Deutsche Textilindustrie 10; Die Deutsch. Seestädte 12. **H:** Hirts Geograph. Bildertafeln, 3. A. 03; Hirts Geograph. Bilderschatz, 6. A. 06. ( )

Oppell, Frau Anna v., geb. Fredersdorf, ♆, Nov., Humor. Berlin-Westend, Kaiserdamm 87. (Grevesmühlen, Meckl. $23|_3$ 69.)

Oppeln-Bronikowski, Friedr. v., BJ & SV., ✓, Leutn. a. D. Charlottenburg, Mommsenstr. 65. (Cassel $7|_4$ 73.) **V:** Aus d. Sattel geplaudert 98, 3. A. 08; Militaria 04; Fesseln u. Schranken, R. 05, neu bearb. u. d. T.: Der Rebell, R. 08; Zwischen Lachen u. Weinen, N. 12. **H:** D. blaue Blume (m. Dr. L. Jacobowski) 01; D. junge Frankreich, Lyr. Anthologie 08; M. Maeterlinck, Aglavaine u. Selysette; Henry Beyle (de Stendhal), Üb. d. Liebe (3. A.) 10; Renaissance-Nov. 04, 2. A. 10; Bekenntnisse e. Egotisten 05; Die Kartause v. Parma 06; Deutsche Kriegs- u. Soldatenlieder 11. **Ue:** Henri Lichtenberger, R. Wagner 98, 2. A. 13, Heinrich Heine 05, D. mod. Deutschland 08; André Lichtenberger, Herr v. Migurac, R. 05; M. Maeterlinck, Ged. (m. K. L. Ammer) 06, Prinzessin Maleine 02, Drei Alltagsdramen 01, Drei myst. Spiele (2. A.) 02, Pelleas u. Melisande (2. A.) 02, Zwei Singsp. 01, Monna Vanna (27. A.) 03, Joyzelle (4. A.) 03, Das Wunder des heil. Antonius (3.

A.) 04, Maria Magdalena (3. A.) 10, Schatz der Armen (2. A.) 02, Weisheit u. Schicksal (4. A.) 02, Das Leben d. Bienen (18. A.) 03, D. begrabene Tempel 02, Der doppelte Garten (2. A.) 04, D. Intelligenz d. Blumen (2. A.) 07, Vom Tode 13; G. Rodenbach, Das tote Brügge (2. A.) 12, Im Zwielicht 05; H. de Régnier, Seltsame Liebschaften 03, In doppelten Banden 04, Fürstengunst 13; H. Beyle (de Stendhal), Rot u. Schwarz (2. A.) 06, Chroniken u. nachgel. Nov. 08, Römische Spaziergänge (m. Ernst Diez) 10, Reise in Italien 11; G. de Maupassant, Nachlaß: I. Vater Milon 99, II. Ein Abenteuer in Paris 00, III. Sonntagserlebnisse e. Pariser Spießbürgers 01, Ausgew. Nov. 08; Murger, Zigeunerleben, R. 13; E. Rostand, D. Prinzessin im Morgenland 05; E. Seillière, D. romant. Krankheit 07, A. Schopenhauer 12; G. Flaubert, Salambo, R. 08; E. de Goncourt, D. Brüder Zemganno, R. 09; Villiers de l'Isle-Adam, D. zweite Gesicht 09; Ch. de Coster, Till Ulenspiegel, R. (15. A.) 11, Vlämische Legenden 10; A. France, Erzählgn des Jacques Tournebroche 09, Blaubarts sieben Frauen, Erzn. 10, D. Götter dürsten, R. 12; Pierre Loti, Ägypten 10; Machiavells Fürstenspiegel u. Antimachiavell 12; Friedrich der Große, Gesch. meiner Zeit 12, Altersgesch., Lit.-Philos. Schr., Militär. Schr. 13.

Oppenheim, Adolf (Pf. J. Horst, A. O. v. Pozsony, Fr. Jordan, S. Mosen), VB., PA., Roman, ⊙, /. München, Mannhardtstr. 10. (Preßburg $^{28}/_{7}$ 45.) **V:** Deutsch. Theater- u. Kunst-Lexikon (m. Ernst Gettke); Die Veilchenprinzessin 70; Vater Jahn 71; Der letzte Jude 71; Ferdinand Lassalle 72; Von Gottes Gnaden 72; Albert Lortzing 73; Wie denken Sie über Österreich? (m. Gust. v. Moser); Wie steh ich da? (m. J. B. Schweitzer) 73; König Lustick (m. dems.) 73; Um die Scholle 74; Der erste Stein (m. Jul. Rosen); Wir (m. dems.); Das goldene Kalb (m. dems.); Vergänglich (m. G. v. Moser); Der König hat's gesagt (m. G. W. Schmidt); Der Sündenbock (m. C. Lanfs); Eine Stunde Kaiser v. Österr. 77, 5. A.; Bartelmanns Leiden (m. Dr. Hugo Müller); D. Salonzigeunerin 78; Süßes Gift 80, 2. A.; Der ewige Premier (m. Konrad Dreher); D. Schuß im Nebel (m. Hans Neuert) 83; Die gekreuz. Magdalena 87; Der Roman Rich. Wagners 02, 4. A.; Franz Liszt u. Hans v. Bülow 03; Offiziersehen 04, 2. A.; Leutnants a. D. 04, 2. A.; Der Ehemann meiner Frau, Lsp. (mit Max Neal) 04; Wir Japaner, Lsp. (desgl.) 04; 's greane Revier, Vst. (desgl.) 04; Märtyrerinnen der Liebe 05; Die Theater-Madonna 05; Der Held des Tages (m. Tann-Bergler) 05; Als Venedig unterging 05; Der Herr Stellvertreter 06; Wenn wir wieder jung werden 06; Was eine Frau kann, Lsp. (m. Chr. Flüggen) 08; D. Liebesfalle 09. **MitV:** Sherlock Holmes, Kom. 06.

Oppenheim, Paul, ⌓, Paläontologie, Dr. phil., Prof. Berlin-Lichterfelde W, Sternstraße 19. (Berlin $^{28}/_{5}$ 63.) **V:** Fachschr.

Oppenheim, Samuel, ↘, Dr. phil., o. UP. Wien, Sternwarte. (Braunsberg $^{19}/_{11}$ 57.) **V:** D. astronom. Weltbild im Wandel d. Zeit; u. v. a. ()

Oppenheimer, Felix Frhr. v., Dr. jur., k. k. Min.-Konzipist im Handelsmin., Mit-Hrsg. d. „Österr. Rundschau". Wien I, Kärntnerstr. 51. (ebda $^{20}/_{2}$ 74.) **V:** D. Wohnungsnot u. Wohngsreform in Engl. 00; Engl. Imperialismus 05; D. Wiener Gemeindeverwaltg u. d. Fall d. liberalen Regimes 05; D. Beschaffg d. Geldmittel für gemeinnützige Bautätigkeit 07. ()

Oppenheimer, Frz. (fr. Dr. Friedrich Ranzow, Janus), ✍, ⊙, /, ✉, Dr. med. et phil., UDoz. Berlin. Berlin-Lichterfelde W, Bellevuestr. 44 c. (Berlin $^{30}/_{3}$ 64.) **V:** Weg z. Liebe 87; Föhn, Sch. 93; Ferienwanderung 94; Freiland in Deutschland 95; D. Siedelungsgenossenschaft 96; Großgrundeigent. u. soz. Frage 98; D. v. Liliencron 98; Das Bevölkergs-Gesetz d. T. R. Malthus usw. 01; Das Grundgesetz d. Marxschen Gesellschaftslehre 03; D. Staat 08; David Ricardos Grundrententheorie 09; Theorie der reinen u. polit. Ökonomie 10, 2. A. 11; D. soziale Frage u. der Sozialismus 12. ()

Oppermann, Karl F. W., ⊙, ♉, /, ⚙, Dipl.-Ing., Königl. Reg.Baumeister. Geestemünde, Bahnhofstr. 11 I. (Hannover $^{4}/_{1}$ 81.) **V:** Die sizilianische Vesper, Dr. 02; Schillerfestspiel 05; Welt u. Seele, G. 05. **H:** Hannoverscher Musenalmanach f. d. Jahr 1905 04.

Oppermann, Otto, ♕, ♉, Dr. phil., a.o. UP. Utrecht, Nieuwe Gracht 49. (Blasewitz $^{10}/_{6}$ 73.) **V:** Ged. 96; Gesch. d. Bonner Burschenschaft, 2. A. 96; D. sächs. Amt Wittenberg i. Anf. d. 16. Jahrh. 97; Neue Ged. 01; Führer durch die Münzsammlg im hist. Museum zu Cöln (m. Menadier) 02; Atlas der Nederlandsche Palaeographie (m. Brugmans) 10; u. Schr. in holl. Spr.

Oer, Franz Frhr. v., (k.), Domherr, Monsignore. Graz, Bürgerg. 1. (Dresden $^{30}/_{9}$ 52.) **V:** Fürstbischof Zwerger 97. **H:** Joh. B. Zwerger: Apis ascetica 94, 2. A. 00, Skizzen f. Ansprachen a. Klosterfrauen 00; D. Priester i. s. Vorb. u. s. Amte 02. ()

Oer, P. Sebast. v., (k.), OSB. Beuron i. Hohenzoll. (Dresden $^{14}/_{9}$ 45.) **V:** Ein Tag i. Kloster 97, 5. u. 6. A. 13; Handb. f. Oblaten des heil. Benedictus 98, 3. A. 10; Unsere

Schwächen 03, 9. u. 10. A. 10; Unsere Tugenden 07, 5. A. 13; Erzabt Placidus Wolters, Lebensbild 09; Daheim 09; D. Vaterunser 10, 3. u. 4. A. 13; Wer da? Ein Wort an unsere Soldaten 11, 2. Zehntaus. 13; Der Ahnen wert! 13; Kommet u. kostet, Kommun.=Buch 12, 2. A.

Orbing, L., s. Falk, Norbert.

Ordenstein, Heinrich, Musikwiss., Prof., HofR., Dir. d. Großh. Konservatoriums, M. d. Sachverständigenkammer. Karlsruhe i. B., Sophienstr. 35. (Worms $^{7}/_{1}$ 56.)

Oréans, Karl, hist. Gramm., Lit., Didaktik u. Methodik, Ψ, Dr. phil., Prof. am Gymn. Konstanz, Werderstr. 9. (Wiesloch $^{14}/_{5}$ 63.) **V:** Die E=Reime im Altprovenzalischen 88; Die O=Laute im Provenzalischen 91; Die Leyguessche Reform d. franz. Syntax u. Orthographie u. ihre Berechtigung 01; D. französ. Unterricht an höh. Schulen 12.

Orendi=Hommenau, Viktor, DÖSchG., BJ & SV., ♆, 𝒻, Red. d. „Deutschungar. Volksfreundes", Hsrg. d. Monatsschr. „Von der Heide". Temesvar=Elisabethstadt, Postgasse 14. (Elisabethstadt, Siebenbürgen $^{13}/_{6}$ 70.) **V:** Blätter u. Blüten, G. 96, 2. A. 02.

Orliczek, Alwis Rüdiger (Ps. Alwis Rüdiger), DÖSchG., Journalist., ♆, Statthalterei=Revident, LHSchDoz., Konserv. d. Landesmuseums. Brünn, Lessingstraße 6. (Blansko $^{21}/_{6}$ 70.) **V:** Lyrisches Vorspiel 93; Eichenblätter 93; Jungmähr. Dichtg 94; Da u. dort 01; Aus letzten Jahren 01; Aus wahrdeutsch. Brust 02. ()

Ormános Sandor, s. Böhme, Marg.

Orno, Ari, s. Arnoldt, Leopoldine.

Orsini u. Rosenberg, Loth. Graf v. Schloß Loretto b. Klagenfurt. (ebda $^{8}/_{10}$ 53.) **V:** Romane u. a. ()

Oertel, Fritz (Ps. für Politik: Exjudex), ASV., BJ & S., Roman, ⊙, Nov., 𝒻, Landrichter a. D. München=Herzogpark, Mauerkircherstr. 16; im Sommer: Rottach a. Tegernsee. (Bautzen $^{25}/_{7}$ 66.) **V:** Reise nach d. Kanarischen Inseln 07; Fontana Trevi, R. 13; Richter u. Welt 13.

Oertel, Georg, Nov., Publ., ♆, Polit., Dr. phil., Chefred. d. „Deutsch. Tagesztg.", M. d. R. Berlin=Südende, Bahnstr. 16. (Groß=Dölzig $^{27}/_{3}$ 56.) **V:** Gesch. d. Genrebildnerei bei d. Hellenen 79; Lit. Strömungen d. neuest. Zeit 87; Müller in Buschdorf, Erz. 88; Liedergrüße an Deutschlands jung. Kaiserpaar 88; Aus meiner Soldatenzeit, Hum. 88; Rainhof, Erz. 89; Die Waldschmiede, Erz. 90; Zum Lichte, Erz. 91, 2. A. 91; Aus der Jugendzeit 91; Der Konservatismus als Weltanschauung 93; Bilder a. d. sächs. Gesch. 94; Wahrer Adel, R. 96; Lieder 97, 2. A. 00; Neue Lieder 05; Rüstzeug z. Reichstagswahl 12.

Oertel, Otto, VB., ♆, ⬤, Roman, ⊙, Dr. phil. Dresden=A., Tiergartenstr. 6. (Röhrsdorf $^{30}/_{10}$ 72.) **V:** Ernste u. heitere Gesch. u. Gedanken 96; D. Wald u. seine Bewohner im deutsch. Liede 97; Die Naturschilderg b. den deutsch. geograph. Reisebeschreibern d. 18. Jahrh. 99; Amerika, Betrachtgn 01; Amerika, Schildergn 01; D. große Drama 01; D. Volksgraf, Dr. 02; Henze Heintzen, e. Stück niederdeutsches Bauernleben in 4 Aufz. 05; Die Waldschnepfe, Dr. 08; Im Bann der Heimat, Erz. 11; Deutscher Stil 12.

Orterer, Georg Ritt. v., (k.), Ψ, 🎓, Dr. phil., GRekt., ObStudR., Mitgl. d. oberst. SchulR., Präsid. d. bayr. Kammer d. Abg. München. (Wörth $^{30}/_{10}$ 49.) **V:** Beitr. z. vgl. Kasuslehre im Zend u. Sanskrit 73. ()

Orth, Johs., 𝒻, 🔬, Dr. med., o. UP., GMedR., Hrsg. v. Virchows Archiv f. pathol. Anatomie u. Physiologie u. f. klin. Medizin (seit 03). Berlin=Grunewald, Humboldtstr. 16. (Wallmerod $^{14}/_{1}$ 47.) **V:** Kompendium d. pathолog.=anatom. Diagnostik 76, 7. A. 08; Kursus d. normalen Histologie 78, 5. A. 88; Lehrb. d. spez.=pathолog. Anatomie I 87, II 1 93; Arbeiten aus d. Pathol. Institut in Göttingen 93; Mediz. Unterr. u. ärztl. Praxis 98; Aufgaben, Zweck u. Ziele d. Gesundheitspflege 04; Erläutergn z. d. Vorschriften f. d. Verfahren d. Gerichtsärzte usw. 05; Arbeiten aus d. Pathолog. Institut zu Berlin 06; Üb. d. Bedeutg der Vererbg f. Gesundheit u. Krankh. 09; Drei Vorträge üb. Tuberkulose 13.

Oerthel, Kurt v., ASV., ⊙, ♆, Hrsg. d. „Neuen Theater=Korrespond.", Red. d. „Elektrizität". Erfurt. (Breslau $^{6}/_{7}$ 88.) **V:** Das Naturtheater 09; Das rote Gespenst, Dr. 10; Fata Morgana, Dr. 11; Prinzeß Liliput, R. 13.

Orthner, Franz, ♆, 𝒻, ⊙. Augsburg, Sophienstr. 1. **V:** Frieda Weidinger, Sch. 03.

Ortloff, Fr. Herm., ⚖, Dr. jur., LGR. a. D. Weimar, Schröterstr. 7. (Jena $^{17}/_{9}$ 28.) **V:** Enzykl. d. Rechtsw. 57; D. Strafverfahren 58; Fiskalischer Strafprozeß 59: Lüge, Fälschg, Betrug 61 f. II; Zellengefängnis Moabit 62; Beschäftigg der Gefängnissträfl. 62; Methodologie 63; Jena u. Umgeg. 63, 3. A. 76; Adhäsionsprozeß 64; Lehrb. d. Kriminalpolizei 81; Verkehr mit Nahrgs= u. Genußmitteln 82; Strafbare Handlungen 83; Wechselverkehr 85, 2. A. 87; Reform des Studiums der Rechts= und Staatswissenschaften 87; Gerichtliche Redekunst 87; Gerichtlich medizinische Fälle u. Abhandlungen 87/88 IV; Kurzschrift in der Rechtspflege 88; Physiolog. Kennzeichen für Beginn u. Ende d. Rechtsfähigkeit 90; Überschreitungen des

Züchtigungsrechts 91; Strafbarkeits-Erkenntnis als Schuld-Voraussetzung 91; Staats- u. Gesellsch.-Vertretung i. Strafverfahren 92; D. Vorverfahren d. deutsch. Strafprozesses 93; Macht u. Recht im konstitut. Staate (pſd.) 93; Für od. wider die Berufung in Strafsachen? 96; D. Staatseinrichtungen in S.-Weimar-Eis. (anon.) 96; Zur Lehre von d. Beleidigung für die Rechtsübung 96; Z. Irren-Gesetzgebung 97; Radfahren im öffentl. Verkehr 99; D. deutsche Nachbarrecht von 1900 00; Der Fuchsturm b. Jena 00; Zwischenprüfg od. Zwischenzeugnis i. Rechtsstudium? 02; Invaliden- u. Altersversichg in vorübergehenden Beschäftigungen 03; D. Studium d. Rechts- u. Staatswissenschaft 03; Recht u. Staat, ein Organismus 03; Kandidatur d. Herz. Karl August v. S.-Weimar für den ungar. Königsthron (Dr. Verus pſd.) 04; Karl August v. Sachs.-Weimar u. die Universität Jena 1784—1828 (Dr. Verus pſd.) 04; Das Magyarentum in Ungarn 04; Die Konsumgenossenschaften im Neuen Zentralverband u. die Hamb. Großeinkaufs-Gesellsch. 06; Der Kampf um das Landtagswahlrecht im Großh. Sachsen 06; D. Bekämpfung der Konsumvereine 07; D. Verfassungsentwicklg im Großh. Sachsen 07; Gleichberechtigung d. Feuer- u. Erdbestattung 07; D. Feuerbestattung in Jena 07; D. Koalitionsrecht im Gewerbebetriebe 07; D. Mittelstandsbewegung 08; Gewerbl. Unternehmerverbände 09; Zur Feuerbestattungsfrage 10. H: W. Bocks Handbuch f. Sachs.-Weimar-Eis., 2. A. 00; Nachtr. 1 dazu 03; Nachtr. 2 dazu 08, Nachtr. 3 dazu 12.

Ortmann, Helmuth (Pſ. Helmuth ten Moor), Roman, ✓. Saarow (Mark). (Berlin $^{11}/_{10}$ 89.) **V:** Egoisten, R. 08; Gründer, R. 11.

Ortmann, Reinhold (Pſ. Lothar Brenkendorf), SDS., VF & S., Rom., Nov. München, Hohenzollernstr. 99. (Berlin $^{28}/_{6}$ 59.) **V:** 50 Jahre e. deutsch. Theaterdir. 81; Mod. Römer, R. 88; Der Afrikareisende, R. 89; Vaterland, R. 89; Madonna im Rosenhag, R. 90; Komödianten, R. 93; Um d. Liebe willen, R. 94; Casamicciola, R. 95; Um eine Fürstenkrone, R. 96; Schatten d. Vergangenheit, R. 97; Unt. d. Schwerte d. Themis, R. 98; Das Rätsel v. Elvershöh, R. 99; Fremde Welten, R. 00; Vom Wege verirrt, R. 01; Theaterblut, R. 03; Schönheitszauber, R. 04; D. Prinzessin, R. 05; Wer wird siegen? R. 06; Malves Mitgift, R. 06; Heimweh, R. 07; Zu feig, R. 07; Reine Hände, R. 08; Tom der Reimer, R. 09; D. heilige Pflicht, R. 10; Wenn Frauen hassen, R. 11; D. unsichtbare Joch, R. 12; Katharina II., Denkwürdigkeiten der Gräfin Denissow, R. 12; D. größere Schuld, R. 13.

Oertmann, Paul, röm. u. deutsch. bürgerl. Recht sowie Zivilprozeß, Dr. jur. et phil., o. UP., MitHrsg. d. „Archiv f. bürgerl. Recht". Erlangen, Rathsbergerstr. 28. (Bielefeld $^{3}/_{7}$ 65.) **V:** Die Fiducia 90; Die Volkswirtschaftslehre des Corpus Juris Civilis 91; D. Vergleich im Gem. Civilrecht 95; Volksrecht u. Gesetzesrecht 98; Kommentar zum BGB. (Schuldverhältn.) 99, 3.—4. A. 10; zum Allgem. Teil 08: D. volksmirtsch. Bedeutg d. BGB. 00; D. Vorteilsausgleichg beim Schadenersatzanspruch 01; Bayer. Landesprivatrecht 03; D. standesherrl. Autonomie 05; Samml. civilprozeßrechtl. Aufgaben 07; Recht des BGB.: I. Allg. Teil 09 II; II. Schuldrecht 07 II; Gesetzeszwang u. Richterfreiheit, Rektoratsrede 09; D. staatsbürgerliche Freiheit u. d. freie Ermessen d. Behörden 12; Entgeltliche Geschäfte 12.

Ortner, Max, Germanist., Dr. phil., Reg.-Rat, Dir. d. k. k. Studienbibl. Klagenfurt. (Linz $^{2}/_{9}$ 63.) **V:** Reimar der Alte; D. Nibelungen 87; D. Problem e. wissenschaftl. Zentralbibliothek in Wien 98; Kant in Österreich u. Milde 04; Register der „Carinthia" 1811—1910 11. ( )

Ortner, Norbert, ✗, Dr. med., o. UP., ObSanitätsR. u. Dir. d. III. Mediz. Klinik. Wien I, Reichsratstr. 11. (Linz $^{10}/_{8}$ 65.) **V:** Fachschr. ( )

Ortwin, O., s. Kiepert, Meta.

Oertzen, Dietrich v., Nov., Biogr., Vors. d. sozial. Geschäftsstelle f. d. ev. Deutschland. Doberan. (Leppin $^{25}/_{7}$ 49.) **V:** Jasper v. Oertzen, ein Arbeiter im Reiche Gottes 05; D. deutsche Schaubühne als „moralische Anstalt" 05: Was treiben die Freimaurer? 5. A.; Von Wichern bis Posadowski, Gesch. der Sozialreform 08; Adolf Stoecker, Lebensbild u. Zeitgesch. 10 II, 2. A. 11. H: Konservative Monatsschrift 81—96. ( )

Oertzen, Frau Elisabeth v., geb. von Thadden, hinterpomm. Geschichten. Dorow b. Regenwalde i. Pomm. (Triglaff $^{19}/_{7}$ 60.) **V:** Entenrike u. a. Geschn. 01, 5. A. 04; Der Straudbauerhof 02, 2. A. 05; Meine Kuh u. a. Geschn. 03, 2. A. 07; Mütterliche Reformgedanken 06; Die ollen vielen Jungs u. a. Geschn. 09, 5. A. 11: Sie u. ihre Kinder, R. 11; D. gold. Morgen 12.

Oertzen, Frau Margarete v., geb. v. Plüskow. Rostock, Lloydstr. 7. (Kowalz $^{14}/_{10}$ 54.) **V:** Erzählgn, auch Lieder.

Oertzen, Frl. Margarete v., jetzt: Fünfgeld, Frau Marg.

Orzolkowski, Helene, s. Poritzky-Orzolkowski.

Osborn, Max, BP., Kunst♛, Lit.♛, Dr. phil., Hrsg. der „Jahresber. f. neuere deutsche Lit.-Gesch.", Redakteur im Ull-

steinschen Verlage, Wissensch. Hilfsarb. am Märkisch. Museum. Berlin W, Luitpoldstr. 20. (Cöln a. Rh. $10|_2$ 70.) **V:** D. Teufellit. d. 16. Jahrh. 93; Die Frauen in der Lit. u. Presse 96; Die deutsche Kunst im 19. Jahrh. 01; D. Holzschnitt, Monogr. 05; Mod. Plastik, Essay 05; Porträtmalerei, Essay 05; Reynolds, Monogr. 08; Berlin (Berühmte Kunststätten) 09; Eugen Bracht, Monogr. 09; Gesch. d. Kunst 10, 6.—10. Taus. 12 (Volksausg. u. d. T. „Meisterbuch d. Kunst"); Franz Krüger, Monogr. 10; Führer durch die Kgl. Nationalgalerie 14. **H:** A. Musculus, Vom Hosenteufel 94; D. Kunst im Leben d. Kindes (m. Stahl, Feld u. a.) 02; Albrecht Dürers schriftl. Vermächtnis 05; Ant. Springers Handb. d. Kunstgesch. V. Bd., 3. A. 06, 6. A. 12; Silhouetten-Almanach) für d. J. 08; D. neue Universität zu Jena 08; Berlin 1810—1910 10; Kunstgeschichte (mit Bode u. Koetschau) I 14.

Oeser, Max, ⊙, ♕, 𝒻, ⌂, Prof., Bibliothekar d. öffentl. Bibl. Mannheim, Großh. Schloß. (Dresden $27|_3$ 61.) **V:** Die öffentl. Bibl. zu Mannheim 96; Stadt Mannheim 97, 2. A. 99; Gesch. d. Kupferstechkunst zu Mannh. im 18. Jahrh. 00; Kunstpflege in Mannh. 00; A. d. Kunststadt Karl Theodors 01; Gesch. d. Stadt Mannheim 04, 2. A. 08; Die Mannheim. Drucke u. Buchausgaben zur Schillerzeit 05; Flickwort, der arme Teufel, Schiller-Dr. 06; F. Klein-Chevalier u. s. neue Kunst 10; Gesch. d. Klosters Lorsch 12; Michel Koch, e. deutscher Maler 13.

Oeser, Rudolf, ⊞, Red. a. d. „Frankfurter Ztg.". Frankfurt a. M., Mendelssohnstr. 55. (Coswig $13|_{11}$ 58.) **V:** Besteuerg u. Lage d. Kleinhandels 01; Kartelle u. Syndikate 02. ( )

Osius, Rud., ⚖, ⊞, Dr. jur., GRegR. Cassel. **V:** Hauptpunkte d. Reichscivilprozesses f. Nichtjuristen 79; Hauptpunkte d. Reichsstrafprozesses u. d. Konkursordng 79, 2. A. 80; Handbuch f. Amtsrichter 81; Handbuch f. Rechtsanwälte 82; Komment. z. Strafgesetzbuch 83; Gesch. der Landeskreditkasse zu Cassel 85; D. hauswirtschaftl. Unterricht in d. Mädchenvolksschule 89, 90, 91; Frauentätigkeit unter d. Roten Kreuz 90—93, in d. Mäßigkeitsbewegg 91, 94, 01, 02; Heranziehg d. Frauen z. amtl. Armenpflege 92, 96; Frauentätigkeit in der öffentl. Armenpflege 96; Über Fürsorgeerziehg 09, 10, 11, 12; D. Selbstverwaltg u. ihre volkserzieherische Bedeutg 11; Unterrichtsstunden für Schwestern vom Roten Kreuz 12, 2. A. 13.

Osmin, H., s. Simon, Heinrich.

Ossen, H. Fr. v., s. Schildberger, Herm.

Ossen-Reißer, P., s. Michel, Albert.

Ost, Hermann, Techn. ⚗, Dr. phil., ThSchP., GRegR. Hannover, Herrenhäuser Kirchweg 19. (Ellierode $17|_2$ 52.) **V:** Chemische Technologie 89, 7. A. 11.

Ostarir, s. Plawina, Oswald.

Osten, E., s. Huth, Friedr.

Osten, Hans v. d., s. Pawlecki, Johs.

Osten, Herbert v., s. Dequede, Else v.

Osterberg-Verakoff, Max (Ps. Ernst Verakoff), ⊙, Nov., Roman, 𝒻, Krit., Red. u. Hrsg. d. „O'schen Fremdenführ.", „O'schen Haushaltgsbüch.", „Babybüch.", d. Zeitschr. „Ehekultur" u. d. „Südd. Literaturschau", Vorst. d. Ver. „Freie Bühne". Stuttgart, Kasernenstr. 13 III. (Fürth $7|_6$ 65.) **V:** Eine Verschwörung, Lsp. 86; Kunst u. Leben, Sch. 87; Himmlische Liebe, R. 89; Sintflut 90; Sozialdemokratie, 4. A. 90; Heiteres u. Ernstes 91; Betrogene Betrüger, Lsp. (mit L. Gottschalk) 91; D. strahlende Bergwerk 92; 20 Tage durch Chicago (m. L. Gottschalk); Das Reich Judäa im J. 6000, R., 2. A. 93; Allg. üb. d. Stuttgart. Hoftheater 96; Fremdenführer: Bamberg, Cöln, Chemnitz, Darmstadt, Heilbronn, Ludwigsburg, Pforzheim-Wildbad, Reutlingen, Stuttgart, Würzburg; 50 Ausflüge von Stuttgart; Weihnachtszauber, Spiel 12.

Oestéren, Friedrich Werner van, Roman, ♆, ⊙. München, Mauerkircherstr. 3. (Berlin $18|_9$ 74.) **V:** Merlin, E. 00, 2. A. 06; Wir, Satiren 01; Domitian, Tr. 01; Schatten im Walde, Dichtg 02; Die Wallfahrt, Erz. 03; Christus, nicht Jesus, R. 06 II, 5. A. 07; Der Weg ins Nichts, Nn. 07; Armes Kalabrien! 09: D. Excellenzen, Erz. 09, 3. A. 10; Maria mit Musik, R., 1. u. 2. A. 10: Ein junger Mann von Welt, R. 11; Um eine Seele, Sch. 11; Unterm Joch, Sketch 11.

Oesterhaus, Frl. Bertha, ASV., Erz., Jugendschriften, Nov. Detmold, Sophienstr. 34. (ebda $10|_6$ 73.) **V:** Leuchtkäferchen, Jugdschr. 08; Goldhähnchen, desgl. 12.

Oesterhaus, Wilh. VB., Dialekt, ⊙, Roman. Detmold, Sophienstr. 26. (ebda $9|_3$ 40.) **V:** Juse Platt, G. 83; Odemissen, R. 93; Hermann, Cheruskerfürst, Tr. 94; Wilhelm d. Große, Festdichtg 97; Die Bürgerschützen Detmolds, Jub.-Schr. 00; Gesch. der fürstl. lippischen Truppen 1807/15 09; Aule Euken 13.

Oesterheld, Erich, SDS., ♆, ⊙, Nov., Essay; Krit., Verlagsbuchhdlr. Berlin-Wilmersdorf, Aachenerstr. 39. (Berlin $6|_1$ 83.) **V:** Schattenspiele der Seele 04. **Ue:** Baudelaire: Blumen des Bösen 08; Raketen 09; Die Vorhölle (m. H. Horvát) 11; P. Frémeaux, Die letzten Tage Napoleons 12; E. Nagrodskaja, Zorn d. Dionysos 13; Th. Kobor, D. Preis d. Lebens 13. **H:** J. M. R. Lenz, Ausgew. Gedichte 09.

Bühnenbearb.: Friedrich d. Gr., Die Schule der Welt 12; Brieux, D. armen Frauen 13; Gerbidon, Milliardäre 13; Izzet Melyh, Leilah 13; Wheatley, Kä? 13.

Oesterheld, Herm., s. Oesterwitz, Herm.

Oesterlein, Nikolaus, s. Wirth, Moritz.

Österreicher, ein, s. Sosnosky, Theod. v.

Osterrieth, Alb., BP., VB., Dr. jur., Prof. Berlin W, Wilhelmstr. 57/58. (Straßburg i. E. $^{23}_{9}$ 65.) V: Altes u. Neues z. Lehre v. Urheberrecht 92; D. Gesch. des Urheberrechts in England 95; Etude sur le barreau allemand 95; Kommentar z. Gesetz über unlaut. Wettbewerb 96; Le projet d'une nouvelle loi allemande sur le droit d'auteur 99; Die Reform des Verlagsrechts 00; D. Reform d. Urheberrechts 01; Das Urheberrecht an Werken d. Photographie 03; Die internat. Übereinkunft z. Schutze d. gewerbl. Eigentums (m. Axster) 03; D. Entwurf e. Gesetzes betr. das Urheberrecht an den Werken der bildenden Künste u. d. Photographie 04; La Convention de Paris du 20 mars 1833 et la protection internat. des marques de fabrique ou de commerce 06; Kommentar z. Kunstschutzgesetz 07; Lehrb. d. gewerbl. Rechtsschutzes 08; Kunst u. Recht 09; Julius v. Schütz, e. Lebensbild 10; D. Washingtoner Konferenz f. gewerbl. Rechtsschutz 12. H: Gewerbl. Rechtsschutz u. Urheberrecht.

Oesterwitz, Hermann, populäre Lit., Hofbuchhändler, Geschäftsf. der Verlagsbuchhdlg. Moritz Diesterweg. Frankfurt a. M. (Leitzkau $^{10}_{8}$ 56.) V: Mein Wanderbuch 83; Führer durch Spandau 85; Führer durch Dessau 93; Führer durch Oranienbaum 93; Führer durch Woerlitz 94; D. Reform d. Buchhandels trotz Herrn Streller 97; Warum soll u. darf man in der Lotterie spielen 01; Was sind die Odd-Fellows u. was wollen sie? 01; Was sind die Freimaurer u. was wollen sie? 01; Wie lernt man sparen 01; Was muß ein junges Mädchen vor u. von der Ehe wissen? (u. d. Pf. Frau E. von Szczepańska) 01, 9. A. 10; Was muß e. junge Frau in d. Ehe wissen? (desgl.) 01, 6. A. 11; Lotterie-Poesien 02; Enzian, Alpenliederbuch 03; Toaste u. Tischreden 03 VII; Gott schütze die Marine 03; Hoch Kaiser u. Reich 03; Unter d. roten Kreuz 03; E. lustiges Vademecum für jeden Lotteriespieler, 25. A. 04; Was muß ein junger Mann vor u. von der Ehe wissen? (u. d. Pf. Herm. Oesterheld) 07, 2. A. 11; Wegweiser durch d. Universitätsstadt Gießen 07; Illustr. Wegweiser durch Vogelsberg, Wetterau, Rhön 09; Wie ich den Buchhandel erlernte 10, 7. A.; Was muß ein junger Ehemann in der Ehe wissen? (u. d. Pf. Herm. Oesterheld) 11, 2. A.

Osthaus, Karl Ernst, Ethnograph., ♆. Hagen i. W., Folkwang-Museum. (ebda $^{15}_{4}$ 74.) V: König Saul, Tr. 96; Tagebuch meiner Reise mit J. H. Heinr. Schmidt durch Algerien u. Tunis 98. ()

Ostini, Fritz Frhr. v., PA., SDS., ✓, ♌, ♆, Red. d. „Jugend". München, Rumfordstr. 1 B. (ebda $^{27}_{7}$ 61.) V: Großes u. Kleines, N. 88; Eduard Grützner 00; Hans Thoma 00; Fritz v. Uhde 02; Arnold Böcklin 04; Biedermeier mit ei, Lieder e. Zeitgenossen 04, 2. A. 08; Arme Seelen, Geschichten u. Schnurren 05; Wilhelm v. Kaulbach 06; Schwarmgeister, polit. u. a. Ged. 08; Buch d. Torheit, Nn. 10; Hugo v. Habermann 12.

Ostwald, Hans, BP., Kultur♚, ☉, Erz., soz. Stud., ✓, Hrsg. d. „Diskussion" („Kultur-Parlament"). Zehlendorf, Wannseebahn. (Berlin $^{31}_{7}$ 73.) V: Vagabunden, N. 00, 6. A. 07; Die Tippelschickse, Brettl-Sc. 01; Verworfene, Erz. 02; Die Bekämpfung der Landstreicherei 03; Lieder aus dem Rinnstein, Anthologie I 03, n. A. 07, II 04, III 06; Berliner Nachtbilder, Erz. 03, 25. A. 08; Der Kaiserjäger, märk. Vst. (mit Hans Brennert) 04; Zwei Gesellen, R. 04; Maxim Gorki, Monogr. 04; Großstadtdokumente: I Dunkle Winkel in Berlin 04, n. A. 05; IV Berliner Tanzlokale 05, V Zuhältertum in Berlin 05, VII Berliner Kaffeehäuser 04, n. A. 06; Ins Freie, Erz. 05; Das Berliner Dirnentum 05 f.; Rinnsteinsprache, Gaunerlexikon 06; Landstreicher, Monogr. 06; Frau Meyen, Erz. 06; Walli und ihre Liebe, Berl. Erz. 09; Soziale Kolonisation (mit A. v. Kaphengst) 09; Die Ballonfahrt, Erz. 10; Berlin u. d. Berlinerin 10; Liebesjahre, R. 10; Erotische Volkslieder, Anthologie 10; Urberliner Humor 11; Die Versuchgn des Herrn Welsch, Erz. 11; Landstreichergeschichten 11. H: Großstadtdokumente.

Ostwald, Wilh., ⚗ u. ⁂, Dr. chem., med., sc., LL.D., UP. a. D., GHofR., Hrsg. d. „Zeitschr. f. phys. Chemie", d. „Annalen d. Natur- u. Kulturphilosophie" u. v. „Das monist. Jahrhundert". Großbothen i. Sa. (Riga $^{2}_{9}$ 53.) V: Lehrbuch d. allgem. Chemie 85/87, 2. A. 91; Grundriß ders. 89, 4. A. 08; Hand- u. Hilfsb. zur Ausf. phys.-chem. Messungen 93, 2. A. (m. Dr. Luther) 02; D. wiss. Grundl. d. analyt. Chemie 94, 5. A. 10; Elektrochemie 94; Grundlinien d. anorgan. Chemie 00, 3. A. 12; Vorlesungen über Naturphilosophie 02, 3. A. 05; Schule der Chemie I 03, II 04, 2. A. 10; Abh. u. Vortr. 04; Malerbriefe 04; Individuality and Immortality 06; Leitlinien d. Chemie 06, 2. A. u. d. T.: D. Werdegang einer Wissensch. 07; Prinzipien der Chemie 07; Grundriß d. Naturphilosophie 08; Die Energie 08; Erfinder u. Entdecker 09; Große Männer 09; Ener-

getische Grundlagen der Kulturwissenschaft 09; Wider das Schulelend 09; Einführung in die Chemie 10; Die Forderg d. Tages 10; Elektrochemie 10; Monistische Sonntagspredigten I 11, II 12, III 13; Monumentales u. dekoratives Pastell 12; Der energetische Imperativ 12; D. Philosophie der Werte 12.

Oswald, Georg, s. Kaemmerer, Geo.

Oswald, Hugo, Aphorism., ♆, Skizz., ✓, Kritik, Bibliographie, Verlagsbuchhdlr. Leipzig-Connewitz, Windscheidstr. 23 ptr. (Domb i. ObS. $^{9}/_{9}$ 65.) **V:** Sprechendes Leuchten 02. **H:** Schiller-Brevier 05; Grillparzer-Brevier 05; Mörike-Brevier 06.

Otis, Friedr., s. Seis, Ed.

Oetker, Friedr., ⚓, Dr. jur., o. UP., GHofR. Würzburg. (Cassel $^{6}/_{5}$ 54.) **V:** Üb. d. Einfluß d. Rechtsirrtums im Strafrechte 76; Verfolgungsrecht nach § 36 d. Reichskonkursordng 83; Konkursrechtliche Fragen 88; Konkursrechtl. Grundbegriffe: 1. D. Gläubiger 91; D. Forderungspfandrecht im Konkurse 91; Kriminelle Haftung Dritter 92; Strafrechtl. Haftung der verantw. Red. 93; Gericht, Gerichtsherr, Verteidigung, Vorschläge zum Entw. d. Militär-Straf-Ger.-Ordnung 98; Die Reichskonk.-Ordg in neuer Gestalt 99; Strafprozeßbegründg u. Strafklageerhebg 00; Üb. Notwehr u. Notstand 03; Glaser-Oetker, Handbuch des Strafprozesses Bd. III 07: Notwehr u. Notstand 08; Strafverfahren gegen Jugendliche 09; Wirksamkeit d. Entscheidgn, Präklusion von Beschwerden, Einstellungsbeschluß u. Rechtshängigkeit 10; Strafen und sichernde Maßnahmen 10; Konkurrenz von Privatklagrechten 10; Zur Urkundenlehre im Strafrecht 11. **H:** Lebenserinnergn v. Dr. F. Oetker 86 III.

Ott, Adolf (Pf. Flodatto), Hochgebirgs-Romane, Oberstltn. Freiburg i. B., Glümerstr. 15 I. (Lindau $^{10}/_{3}$ 49.) **V:** Studien üb. d. Etappenwesen (anon.) 91/92; Lehrgang im Felddienst u. im Schießen: Taktik d. Komp. u. des Bataill. usw.; Etappenwesen Deutschlands, Österreichs, Italiens u. Frankreichs; Dienst bei d. Bezirkskommandos; Bei höh. Stäben, Feldzugserinnergn 91/98; Durch Dahome, Jugd.-Erz. 96; Alpenzauber, Jugderz. 98; Der Schürzenbauer, R. 00; Wildfeuer, R. 01; Memento mori! R. 02; D. Hexe von Garmisch, R. 03, 2. A. 04; D. Schuld, R. 04; Aus zwei Häusern 06; Der Schulmeister von Partenkirchen, R. 08; Der Bergführer, R. 09; Rab Golli, R. 09; Vitus Schisler, der erste Christus von Ober-Ammergau, R. 10; Abgeirrt, R. 11; Kain, R. 12.

Ott, Adolf, (k.), ✝, Staatswissensch., Dr. theol. et phil., Divisionspfr. Trier. (Hechingen $^{12}/_{9}$ 69.) **V:** Die Besitzverteilg des landwirtschaftlich benützten Bodens im Großh. Baden 99; Das Budgetrecht des Deutsch. Reichstags 02; Thomas v. Aquin u. das Mendikantentum 08.

Ott, Emil, ⁂, Dr. phil. Neckarbischofsheim. (Pforzheim $^{10}/_{12}$ 78.) **V:** Die Religionsphilosophie Hegels 04.

Otten, Frl. Else, ASV., Bearbeitg von Bühnenwerken, **Ue:** EFSH. Berlin W 62, Wichmannstr. 13a. (Amsterdam $^{27}/_{10}$ 73.)

Ottenthal, Emil v., ♔, Dr. phil., o. UP., HofR. Wien IX, Universitätsstr. 8. (Taufers i. Tirol $^{15}/_{6}$ 55.) **V:** Die Bullenregister Martins V. u. Eugens IV. 84; Regulae cancell. apost. v. Joh. XXII. bis Nicolaus V. 88; Archivberichte a. Tirol (mit O. Redlich) 88/02 III. **Bearb:** Böhmer, Regesta imperii II; Die Regesten des Kaiserreichs unter den sächs. Kaisern I 93; Das k. k. Institut f. österr. Geschichtsforschg 1854—1904 04.

Ottersbach, Georg, drogistische Fachlit. Hamburg-Volksdorf. (Görlitz $^{22}/_{12}$ 63.) **V:** Drogenkunde (m. R. Dorstewitz) 08: Drogistenpraxis I 09, 10. A. 11, II 10, 6. A. ()

Ottersbach, Frau Martha, geb. Saendig (Pf. Hedda Fromberg), Roman, Nov., Humor, Jugendschriften. Hamburg-Volksdorf. (Hamburg $^{17}/_{11}$ 71.) **V:** D. Schwestern 01; Knospen u. Blüten 04. ()

Oettingen, Arthur v., ∩, Meteorologie, Dr. phys., o. UP. a. D., WStR., ord. HonUP. Leipzig, Mozartstr. 1. (Dorpat $^{28}/_{3}$ 36.) **V:** Harmoniesystem 66; Poggendorf, biogr.-liter. Handwörterb., B. III (für 1858/83) 98, B. IV (für 1884/1904) 04; Elemente des geom.-perspekt. Zeichnens 01; Die perspekt. Kreisbilder d. Kegelschnitte 06; D. Schule der Physik 10; Das duale Harmoniesystem 13. **Red:** Ostwalds Klassiker d. exakt. Wissenschaften.

Oettingen, Wolfgang v., Kunst♔, ✓, Dr. phil., Prof., GRegR., Direktor des Goethe-Nationalmus. u. des Goethe- u. Schiller-Archivs. Weimar, Carl Alexander-Allee 4. (Dorpat $^{25}/_{3}$ 59.) **V:** G. Greflinger v. Regensburg 82; Leben u. Werke d. A. Averlino, gen. Filarete 88; Ziele u. Wege d. neueren Kunstgesch. 88; A. Averlino Filaretes Traktat üb. d. Baukunst 90; Gedächtnisrede auf C. Müller 93; Chodowiecki 95; Unt. d. Sonne Homers 97: „National" 98; Fr. Gesellschap 98; Die kgl. Akad. d. Künste zu Berlin 1700—1900 00; Wegweiser durch d. kgl. Gemäldegalerie zu Cassel 02; Das Gesetz in d. Kunst 03; Die Schicksale d. Künstler 05; Die bunte Menge 06; D. Chodowiecki's Handzeichngn 07; Berlin 08; Aus stiller Werkstatt 08; Führer durch d. Goethe-Nat.-Museum (anonym) 10; Goethe u. Tischbein 10; Erlebtes u. Erdachtes 11. **H:** B. Cellini, Bd. 43 u.

44 d. Weim. Goethe-Ausg. 90; B. Cellini, Bd. 31 u. 32 d. Cottaschen Jubil.-Ausg. v. Goethes Werken; Goethes Schriften z. Kunst, Bd. 33—35 dersf. Ausg. 03/04; Aus Ottiliens Nachlaß I 12, II 13.

Oettingen-Spielberg, Emil Prinz zu, (k.), ♆. München, Fürstenstr. 13. (ebda $31|_5$ 50.) **V:** Gedichte 05; u. mehrere Übersetzgn. ()

Oettinger, Paul, ⚔, Hauptm. a. D., Red. d. „Milit.-Zeitg". Charlottenburg, Berlinerstr. 145. (Torgau $14|_{10}$ 48.) **V:** Führer f. d. Sedanpanorama in Berlin 83; Unt. Kurbrandenb. Flagge 86; Offizieradreßbuch f. Berlin u. Umg. 89/91; Bestimm. üb. d. Eheschließg v. Offizieren d. kgl. preuß. Heeres 01, 2. A. 09; Die Offiziere des 4. Oberschles. Inf.-Reg. Nr. 63 1860—1910 10.

Ottmann, Rich. Eduard, klass. ♆, Germanistik, Dr. phil., Prof., ObLehrer i. R. Gießen, Schiffenberger Weg 4. (ebda $28|_4$ 61.) **V:** Gramm. Darstellg d. Sprache d. althochdeutsch. Glossars Rb 86; Die reduplizierten Präterita in den germ. Sprachen 90; Büchlein vom deutsch. Vers 00. **Ue:** Musäos' des Grammatikers Hero u. Leander 88; Rolandslied d. Pfaffen Konrad 90; Mosella d. Decimus Magnus Ausonius 95; Mittelhd. Ged. v. Hero u. Leander 95; Alexanderlied des Pfaffen Lamprecht 98.

Ottmann, Victor, ✓, ⌂, ●. Berlin W 30, Speyererstr. 7. (Breslau $17|_4$ 69.) **V:** Streifzüge in Toskana, an d. Riviera u. in d. Provence 95; J. Casanova v. Seingalt 00; Von Marokko nach Lappland 04; Rund um die Welt 05; Nach dem Pharaonenlande 08; D. Eroberung der Erde 08; Der Amateurphotograph auf Reisen 09; Die Riviera 11; Ägypten 12. **H:** Taschenb. für Schriftsteller u. Journalisten 93; Was soll ich lesen? 94. **Red:** Spemanns „Gold. Bücher" u. „Groß. Weltpanorama" 01/13.

Ottmer, F., s. Franzos, Ottilie.

Otto, Albrecht, ASV., ✓, Humor., Roman, **Ue:** HS. Charlottenburg, Waitzstr. 12. (Waren $30|_5$ 82.)

Otto, August, Reiseschriftst., Dr. phil., GLehr. Breslau, Tiergartenstr. 16. (Albendorf $28|_9$ 51.) **V:** Breslauer Wanderbuch 89, 4. A. 95; Zur Geschichte der ältest. Haustiere 90; Die Hohe Tatra 91, 9. A. 14; Die Grafschaft Glatz 11, 2. A. 14.

Otto, Berthold, VB., Sozialpolitik, ▮, ✓, Hrsg. d. „Hauslehrer", Begründer u. Leiter d. Hauslehrerschule. Berlin-Lichterfelde, Holbeinstr. 21. (Bienowitz $6|_8$ 59.) **V:** Die sozialdemokratische Gesellschaft, was sie kann u. was sie nicht kann 93; Der Umsturz 96; Die Schulreform im 20. Jahrh. 98, 2. A. 01; Agrarier, Arbeiter, Armee als innerer Dreibund d. Begehrlichen 98; Lateinbriefe 98/00, 2. A. 13; Fünf Horaz-Oden, f. Quartan. lesbar gemacht 98; Fürst Bismarcks Lebenswerk 99, 8. A. 11; Recht auf Arbeit 99, 2. A. 02; Lehrgang d. Zukunftsschule 01; Der Leipz. Bankkrach 01; Die Sage vom Dr. H. Faust, der Jugend u. dem Volk erzählt 01; Polen u. Deutsche 02; Mütterfibel 03; Vorlesebuch 03; Beiträge zur Psychologie des Unterrichts 03; Tirocinium Caesarianum, 1. Buch 03; Ein innerer Feind 03; Kind u. Politik 04; Hauslehrerbestrebungen, Altersmundart u. ihre Gegner 05; Besuch im Kieler Kriegshafen 05; Lat. Selbstunterricht 06; Vom königlichen Amt der Eltern 06; Deutsche Erziehung u. Hauslehrerbestrebgn 07; Ratschläge für häusl. Unterr. 07; Kindesmundart 08; Der Zukunftstaat als sozialistische Monarchie 10; Reformation der Schule 11; Familienreform 12; Einrichtungen der Zukunftschule 13; Tirocinium Ovidianum, Vergilianum, Livianum 13.

Otto, Carl Ernst, s. Berbig, Otto.

Otto, E. von, s. Pfau, Elisabeth.

Otto, Eduard, Dr. phil., ♛, ♆, Dir. d. Viktoriaschule u. d. Lehrerinnenseminars. Darmstadt, Heinrichstr. 124. (Rüdingshausen $4|_7$ 62.) **V:** Bevölkerg d. Stadt Butzbach (i. d. Wetterau) während d. Mittelalters 93; Bilder aus d. Leben d. ersten Deutsch. Kaisers, G. 98; Das deutsche Handwerk in seiner kulturgeschichtl. Entwicklg 99, 3. A. 08; Deutsch. Frauenleben im Wandel d. Jahrhunderte 03, 2. A. 09; Deutsche Weihestunden 12. ()

Otto, Ernst, s. Güthling, Otto.

Otto, Ferd., ▮, Dr. phil., ObLehr. a. D. Berlin W, Landshuterstr. 3. (Rieben $26|_{12}$ 45.) **V:** Unterrichtsstoff d. I. u. II. Schulj. 86/90; März.-Blüten 88; Auswahl deutsch. Ged. f. Höh. Mädchensch. 90, 3. A. 02; Auswahl deutsch. Ged. f. Höh. Knabensch. 91; Hohenzollern, Dichtgn 92; Rechenaufg. f. zehnkl. Höh. Mädchensch. 98, Neubearb. 5. A. 13; Arithmetik u. Algebra f. Lyzeen u. Höh. Mädchensch. 07, 7. A. 13; Geometrie f. Lyzeen u. Höh. Mädchensch. 09, 4. A. 12.

Otto, Friedr., s. Wölfert, Otto.

Otto, Heinr., (k.), Politik, Verleger d. „Niederrhein. Volksztg.", Beigeordneter u. Stadtverordneter. Crefeld. (Urdingen $3|_3$ 51.)

Otto, Heinrich, ♛, Dr. phil., Prof., GymnObLehrer. Hadamar. (Homburg v. d. H. $25|_{12}$ 63.) **V:** D. Beziehgn Rudolfs von Habsburg zu Papst Gregor X. 93; D. Streben der Könige v. Frankreich nach d. röm. Kaiserkrone 99; Hadamar in der Franzosenzeit 09; Ruhestätten d. Fürsten von Nassau-Hadamar 12.

Otto, Frau Helene (Pf. Ellen Otto-Ful-

da), DSch., ⁄, ♆, ☉, Roman, Nov. Charlottenburg, Waitzstr. 12. (Ribnitz $^{17}_{12}$ 56.) V: Bistrafte Oewergloben, plattd. Einakter.

Otto, Frl. Helene, jetzt: Pannwitz, Frau Helene.

Otto, Hermann, ℞, Kreisschulinspekt. Pinne, Posen. (Alt-Storkow $^{22}_{9}$ 66.) V: Lehrplan f. gewerbl. Fortbildungsschulen 02; Notwendigkt obligator. Fortbildungsschulen 04; D. ländl. Fortbildgsschule 04; Rechenb. f. ländl. Fortbildgsschulen 05; Leseb. f. ländl. Fortbildgsschulen 05; Geschäftsformulare f. ländl. Fortbildgsschulen 07; Die Landgemeinde 09; Pflege der Zugtiere 09; Bürgerkde 10; Unsere Landbevölkerung 10; Der Märker 10; Mein Pommerland 11; Für deutsche Ehr, für deutsche Wehr! 12; Heimatkde 12; Jugendpflege 12; Lehrplan f. ländl. Fortbildgsschulen 12. ()

Otto, Hermann Waldemar (Pf. Signor Saltarino), VB. Düsseldorf, Scheurenstr. 28. (Hohenstein i. Sachs. $^{14}_{4}$ 63.) V: Auf geharktem Sande, Nn. 88; Heidonc-En-avant, Nn. 90; Artisten-Lexikon 90; Pauvres Saltimbanques 91; Fahrend' Volk, Prachtwerk 92; Hoplàh, R. 93; Alfredo, R. 94; Artisten-Kal. 94; Am Feldrain entlang, Nn. 95; Fahrendes Volk, Nn. 97; Cavalcada, R. 98; Abnormitäten 99; Wildes Blut, R. 99; Auf schwanken Bahnen, R. 99; Unter Flittern, Nn. 07; Circusblut, Nn. 08; Tamtam, Nn. 09; Satanella, Nn. 09; Die Gaukler u. die Gaukler-Welt 09; Das Artistentum u. seine Geschichte 10; — (m. E. M. Vacano): Der Artist, Sch. 90; Im Banne der Chambrière 91; — (m. B. Leitner): Wie wurde ich stark?

Otto, Karl Heinrich, s. Schulze, Otto, Elberfeld.

Otto, M., s. Muenzer, Otto.

Otto, Maria, s. Bucher, Clara.

Otto, Rudolf, ✝, D., Dr. phil., a.o. UP. Göttingen, Kirchweg 1d. (Peine $^{25}_{9}$ 69.) V: D. Anschauung vom heil. Geiste bei Luther 98; Schleiermachers Reden üb. die Religion, neu hrsgg. 99, 3. A. 12; Leben u. Wirken Jesu nach histor.-krit. Auffassung 02, 4. A. 05; Naturalistische u. relig. Weltansicht 04, 2. A. 09; Religionsphilosophie 09: Goethe u. Darwin, Darwinismus u. Religion 09; Apelt, Metaphysik, neu hrsgg. 10; Schmid, Wesen der Philosophie, neu hrsgg. 11.

Otto, S., s. Strauß, Otto.

Otto, Vally M., s. Muenzer, Vally.

Otto, W., s. Digeon v. Monteton.

Otto, Walter, klass. Ψ, Dr. phil., o. UP. Basel. ($^{22}_{6}$ 74.) V: Fachschr. ()

Otto, Walter, alte ♔, Dr. phil., o. UP. Greifswald, Bahnhofstr. 58. (Breslau $^{30}_{5}$ 78.) V: Priester u. Tempel im hellenist. Ägypten 05/08 II; Herodes 13.

Otto-Fulda, Ellen, s. Otto, Helene, Charlottenburg.

Ottzenn, Bertha, s. Krüger-Ottzenn.

Overbeck, Alfred Frhr. v., ✠, Dr. jur., o.ö. UP. Freiburg i. d. Schweiz, 6 rue de l'Université. (Stuttgart $^{18}_{4}$ 77.) V: Das Strafrecht der franz. Enzyklopädie 02; Niederlassungsfreiheit u. Ausweisungsrecht 07; Die Erscheinungsformen d. Verbrechens im Lichte der mod. Strafrechtsschule, m. bes. Berücksichtigung der Versuchslehre 09; Der Zweikampf in der Schweizerischen Strafgesetzgebung 11.

Overbeck, Julius Otto (Pf. Jus Overbeck), ♆. Cappenberg b. Dortmund. (Dortmund $^{14}_{8}$ 64.) V: Ein Liederstrauß 04; Ein zweiter Strauß 06; Agnes Sudermann, Vst. 12.

Overmann, Alfred, ♔, Kunst♔, Dr. phil., Prof., Stadtarchivar u. Vorsteh. d. städt. Mus. Erfurt, Bismarckstr. 24. (Bergheim $^{6}_{11}$ 66.) V: Gräfin Mathilde v. Tuscien 95; Stadtrechte d. Grafsch. Mark: I Lippstadt 01, II Hamm 03; D. ersten Jahre der preuß. Herrschaft in Erfurt 02; Die Aufgaben u. die zukünftige Gestaltung des Erfurter Museums 03; Die Abtretung des Elsaß an Frankreich im Westfälischen Frieden 05; D. älteren Kunstdenkmäler d. Stadt Erfurt 11. ()

Overweg, Robert, ☉. Leipzig, Lampestr. 12. (Soest $^{18}_{11}$ 77.) V: Brüderchen, Dr. 06; Hubertus, Sch. 07; Ave Maria, Sch. 07; Der Befehl des Fürsten, Lsp. 08; Der Frosch von Seeburg, Lsp. (m. Henry F. Urban) 11; Kümmelblättchen, Lsp. 12. ()

Owlglaß, Dr., s. Blaich, Hans Erich.

P.

Paasch, Carl. Zürich V, Zürichbergstr. 124. (Minden i. W. $^{20}_{6}$ 48.) V: Antisemit. Schriften. ()

Paasch, Richard, Dr. med., GSanR., Arzt. Berlin SW, Wilhelmstr. 22. (ebda $^{29}_{9}$ 54.) V: Michael Servetus, Tr., 1. u. 2. A. 02: Sabine v. Steinbach, Tr. 08; Gesundheit u. Lebensklugheit 13.

Paasche, Hans, Kapitänleutnant a. D., MitHrsg. d. Monatsschr. „D. Abstinenz" u. d. Halbmonatsschr. „Der Vortrupp". Berlin-Westend u. Waldfrieden bei Hochzeit, Neum. (Rostock $^{3}_{4}$ 81.) V: Im Morgenlicht, Kriegs-, Jagd- und Reise-Erlebnisse in Ostafrika 07, 3. A. 08. ()

Paasche, Hermann, ✠, Dr. phil., ThSchP. a. D., G.RegR. M. d. R. Gut Waldfrieden b. Hochzeit, Neumark. (Burg b. Magdeburg $^{24}_{2}$ 51.) V: Zucker-Industrie und Zuckerhandel der Welt 91; Kultur- u. Reiseskizzen aus Nord- u. Mittelamerika 93; Die Zuckerproduktion der

Welt 05; Deutsch-Ostafrika, wirtschaftliche Studien 06. ()

Pabisch, Emerich, ASV., ✓, Dr. phil. Zlabings, Südmähren. (ebda $^{28}_{9}$ 81.) V: Ernst Frhr. v. Feuchtersleben 13. ()

Pabst, Alwin, ⚜, Dr. phil., Prof., Dir. d. Sem. f. Knabenhandarbeit, Hrsg. der „Arbeitsschule". Leipzig, Scharnhorststr. 19. (Lichte, Thür. $^{6}_{9}$ 54.) V: Die Knabenhandarbeit in d. heutigen Erziehg 07; Beobachtgn m. Bemerkgn üb. den prakt. technisch. Unterricht in amerik. Schulen 07; Pratt. Erziehg 08; Moderne Erziehgsfragen 11; Aus d. Praxis d. Arbeitsschule 12.

Pabst, Felix, Ψ, Dr. phil., GymnProf. Bremen, Feldstr. 44. (Chemnitz $^{24}_{8}$ 65.) V: D. Sprache d. mittelengl. Reimchronik des Rob. v. Gloucester 89; Scott, Quentin Durward, Schulausg. 97, 2. A. 13. Ue: Ribot, D. Wille 93; Ribot, Die Persönlichkeit 94.

Pachaly, Paul, german. Ψ, ✓, ✝, Dr. phil., Lyzealdirektor. Perleberg, Am Ziegelhof 3. (Berlin $^{27}_{2}$ 68.) V: Die Variation im Heliand u. i. d. altsächs. Genesis 99; Führer durch Gera 01; Erläut. zu Grillparzers Ahnfrau 01; Erläut. zu Grillparzers Medea 02; Erläut. zu Grillparzers Sappho 02; Erläut. zu Grillparzers Gastfreund u. Argonauten 03; Aufgaben üb. den relig. Unterrichtsstoff d. höh. Schulen: I. über das AT. 05, II. über das Leben Jesu 06, III. über die Lehre Jesu 08, IV. über Apostelgeschichte u. Briefe 09; Kirchengesch. f. d. höh. weibl. Bildgsanstalten 11 f.; Bibelkunde 13; Glaubens- u. Sittenlehre 14. H: Grillparzer: Der Traum ein Leben 03; Weh dem, der lügt 04; Düntzers Erläut. zu Emilia Galotti, 5. A. 08; Bibl. Gesch. (Schulbibel) f. d. höh. weibl. Bildgsanstalten 10.

Pachinger, Anton Max, (k.), ⌂, Münzforschung, Archäol. Linz a. D., Bethlehemstr. 31 I. (ebda $^{22}_{11}$ 64.) V: Medaillen v. Peter u. Paul Seel u. diesen verwandt. Meistern 04; Die Wallfahrtsmedaillen d. österr. Kronländer: Oberösterreich, Tirol u. Salzburg 04—08 III; Die Mutterschaft in d. Malerei u. Graphik 06; Glaube u. Aberglaube im Steinreich 10.

Pachnicke, Hermann, Staatsw., Dr. phil., M. d. R. u. d. Pr. AbgH. Berlin W, Lietzenburgerstr. 45. (Spandau $^{14}_{4}$ 57.) V: De Epicuri philosophia 82; D. Errichtung eines Reichsarbeitsamtes 01; Gegen den Zolltarif 03; Wahlkampf von 1903, Liberalismus u. Sozialpolitik 03; Liberalismus als Kulturpolitik 07; Mecklenburgische Verfassungsfrage 07; Zur neuesten Entwicklg des Seekriegsrechts 10.

Paganetti-Hummler, Gust., DOSchG., Natur, Nov., Reiseschilderung, ⁂, Ψ, ✓, ⚜. Böslau b. Wien. (Klosterneuburg $^{21}_{12}$ 71.) V: Aus meiner Welt, Nn. u. Skn. 01; Ein Ende, Dr. 04; Kleinigkeiten, G. 06; Böslau, Studie 08.

Pagenstecher, Max, Zivilprozeßrecht, Bürgerl. Recht, Dr. jur., o. UP., MitHrsg. d. „Rhein. Zeitschr. f. Zivil- u. Prozeßrecht". Halle a. S., Platanenstr. 3. (Wiesbaden $^{30}_{6}$ 74.) V: Zur Lehre v. d. mat. Rechtskraft 05. MitH: Das Zivilprozeßrecht der Kulturstaaten I 14.

Pahde, Adolf, ⚫, Dr. phil., RealGP. Crefeld, Uerdingerstr. 152. (Mülheim a. Ruhr $^{15}_{5}$ 59.) V: Bewegg eines einem zusammengesetzten Attraktionsgesetz unterworf. Massenpunktes 81; Theoret. Ansichten üb. Entstehung d. Meeresströmungen 88; Ed. Vogel 89; Landeskde d. pr. Rheinprov. 90, 6. A. 11; D. erste deutsche Afrikaforscher (Fr. Hornemann) 95; Erdkunde f. höh. Lehranst.: I. Unterstufe 99, 2. A. 05, II. Mittelstufe 1. 00, 3. A. 13, III. Mittelstufe 2. 01, 2. A. 06, IV. Mittelstufe 3. 02, V. Oberstufe 05; Leitfaden der Erdkunde (m. H. Lindemann) 06—08 VI, 2. A. I 12; Meereskunde 14.

Pajeken, Friedrich J., VB., ASV., ✓. Charlottenburg, Berlinerstr. 98. (Bremen $^{25}_{3}$ 55.) V: Volks- u. Jugendschr.

Pakscher, Arthur, rom. Lit., Dr. phil., PrivDoz. Berlin-Grunewald, Paulsbornerstr. 46. (Berlin $^{20}_{5}$ 56.) V: Z. Kritik u. Gesch. d. franz. Rolandslieds 85; Il codice provenzale A della Vaticana 85; Die Chronologie d. Ged. Petrarcas 87.

Paksi, s. Freund, Bernh.

Pal (urspr. Eisenschitz), Friedrich, ⚓, ⊙, Nov., ✉, Dr. jur., Ministerial-Vizesekr. Wien VII, Kirchbergg. 9. (ebda $^{30}_{3}$ 81.) V: Ja Wir! 01; Irrfahrten, Lebenstrag. (m. Siddy Pal) 01; Beiträge zur Ausgestaltung des internat. Eisenbahnrechts 07.

Pal, Jacob, Dr. med., RegR., a.o. ö. UP., Prim.-Arzt d. Allg. Krankenhauses. Wien I, Rathausstr. 5. (Budapest $^{22}_{1}$ 63.) V: Üb. multiple Neuritis 91; Verz. der wiss. Arbeiten 97; Gefäßkrisen 05.

Pal, Frau Siddy (früher Frau Eisenschitz; Ps. Siddy), Nov. ✓, ☙, ⊙, ⚜, Dr. phil. Wien I, Rathausstr. 5. (ebda $^{1}_{12}$ 64.) V: Rätsel, Liebesgesch. 87; Sommerfäden 93; Beitr. z. Morphologie d. Sproßpilze 95; Irrfahrten, Tr. (m. F. Pal) 01.

Palfy, Marg., s. Hagen, Margarethe.

Palleske, Richard, GymnProf. Landeshuti. Schles. (Ückermünde $^{22}_{1}$ 62.) V: Winke f. d. Tätigkeit d. Zweigvereine des A. D. Sprachver. 07; Untersuchgn üb. den Stil der Translatzen des Niclas v. Wyle 10. Ue: Die Fortschritte Islands im 19. Jahrh. (aus d. Isländ.) 02; Island am Beginn des 20. Jahrh. (aus d. Dän.) 04; Zur isl. Geographie u. Geologie (aus d. Dän.) I 08, II 12.

Pallmann, Heinrich, Kunst-, Lit.- u. Kult.♛, Genealogie, Dr. phil., Dir. d. Kgl. Graph. Sammlg. München, Barerstr. 27. (Stierhöfstetten b. Castell $14|_8$ 49.) **V:** S. Feyerabend 81; Kataloge d. L. Richter-Ausstellg 86; M. v. Schwind-Ausstellg 87; A. Rethel-Ausst. 88; A. Dürer-Ausst. 89; Goethehaus in Frankfurt 89, 2. A. 93; Stammtafel der Familie Bethmann 90; Gedenkbuch ders. 94; Erinnergsblätter an den Basler Hof u. das Haus zum Strauß in Frankfurt a. M. (mit R. Jung) 97; Verz. v. Schabkunstblättern u. farb. Kupferstichen a. d. Slg. Schubart in München 98; S. M. v. Bethmann u. s. Vorfahren 98; Gemäldeslg Dr. M. Schubart 99; Denkschr. a. die Gutenbergfeier zu Frankf. a. M. 00; Joh. Gottlieb Prestel 03; Joh. Adam Horn 08; D. Kgl. Graph. Sammlg zu München (1758—1908) 08. **H:** Meisterzeichnungen deutsch. Künstler (m. K. Reichhold) 09: Hans Burgkmair d. Jüngeren Turnierbuch von 1529 10; Meisterblätter a. d. K. Graph. Sammlg z. Münch. 11 ff.; Goya, Tauromachie (Faksimile-Ausg.) 11.

Palm, Ad., s. Müller-Palm, Ad.

Palm-Nasaroff, Frau Fanny, PA. Nizza, Schloß Fabron. (Riga $29|_{12}$ 54.)

Palma, M. M., s. Schaffer, Herm.

Palme, Anton, Russologie, Staatsrecht, ⁂, Dr. phil., Doz. am Sem. f. oriental. Sprachen u. an der HandelsHSch. Berlin W, Bülowstr. 67. (Posen $18|_9$ 72.) **V:** Russ. Sprachführer 95; Russ. Lesebuch 98; J. G. Sulzers Psychologie u. die Anfänge der Dreivermögenslehre 05; Die Russ. Verfassung 10; Zur Kolonisation Sibiriens 12.

Palmé-Paysen, H., s. Paysen, Hilda Ottilie.

Palmer, Ludw., ♅, Landwirt. Schorndorf i. Württ. (ebda Okt. 56.) **V:** Gedichte e. Arbeiters 96; E. frischer Kranz, G. 97; Poet. Stimmungsbilder 00; E. deutschen Seemanns Lieder. ()

Palten, Robert, s. Plattensteiner, Rich.

Panconcelli-Calzia, Giulio, experimentelle Phonetik, Dr. (Paris), Leiter des phonet. Laboratoriums d. Sem. f. Kolonialsprachen, MitHrsg. der „VOX". Hamburg, Jungiusstr. 7. (Rom $4|_{10}$ 78.) **V:** De la Nasalité en italien 04; Italienisch (Skizzen lebender Sprachen IV) 11.

Pangoff, Frau Irene, ♁. Nied am Main, Villa Magdalena. (Wien $14|_3$ 81.) **V:** Die Scharzfelser, hist. Sch. 08; Altjungfernstift, Lsp. 10; Im Kupee, Zyklus 12; Verspielt, R. 12. *

Panhuys, Anny Frfr. v., Rom., SDS., Nov., Skizze, Kritik, Generalkons.-Gattin. Soden a. Taun., Wiesenweg 8. (Eberswalde $27|_3$ 79.) **V:** Kleinigkeiten 08; Wie ich sie kannte, die vom Rampenlicht 09; Der Götze Theater, R. 12.

Pank, Oskar, ✝, D., GehR., Superint. a. D. Leipzig, Kaiser Wilhelm-Str. 14. (Leuthen $2|_5$ 38.) **V:** D. zeitl. Leben im Lichte d. ewig. Wortes 80, 12. A. 03; Predigten 84, 2. A. 88; Bismarckbüchlein 85; D. Evang. Matthäi in Predigten ausgelegt 89 II, 5. A. 03; „Ich schäme mich des Evang. v. Christo nicht", Predigtsammlg 09, 2. A. 12.

Pank, Oskar, ✝, ♅, Pastor. Leipzig, Plagwitzerstr. 10. (Schorbus $21|_8$ 67.) **V:** Ich bin bei euch alle Tage 02, 110. Tausend 12; Was jedermann von d. Gustav-Adolf-Verein wissen sollte 04, 2. A. 13.

Pannenborg, Albertus, ♛, Dr. phil., Prof., ObLehr. a. D. Göttingen, Walkemühlenweg 28. (Driever i. Ostfriesl. $5|_2$ 44.) **V:** Fachschriften. ()

Pannewitz, Arthur v., ASV., △, Kunst♛, RegBaumstr. u. Prof. Görlitz, Steinstr. 13. (Rittergut Schweinitz i. Schl. $14|_{11}$ 51.) **V:** Einführg in die architekton. Formenlehre 95; Formenlehre d. romanischen Baukunst 98: Das deutsche Wohnhaus in Grundrißvorbildern 04: Bürgerliche Hochbaukunde 09, 2. A. 10; Landwirtschaftliche Baukunde 11, 2. A. 12.

Pannewitz, Frau Emmy v., ASV., ♁, Erz. Görlitz, Steinstr. 13. (Goslar a. H. $23|_3$ 65.) **V:** Friedr. Barbarossa, vaterl. Sch. 98; Der erste Zwist, Ehestandsintermezzo 01; Zwei Bauernmädchen 01; Im 20. Jahrh., Lsp. 02; Fortunas Rosen, Festsp. 02; Neues Orakel 03; Im Sturm gereift 06; Hinter Klostermauern, Sch. 09, 2. A. 10.

Pannier, Karl (Ps. Prienan), ♃, ♆, Landgerichts-Präsident. Dessau, Friedrichstr. 20. (ebda $21|_7$ 54.) **Bearb:** Zahlreiche mittalthochd. u. frühneuhochd. Dichtungen u. Schriften in Reclams Universal-Bibliothek. **H:** Zahlreiche volkstümliche Gesetzesausgaben.

Pannwitz, Frau Helene, geb. Otto, Jugendschriften in Altersmundart, Märchen, Skizze, ∎. Oberau a. d. Loisach, Oberbay. (Berlin $14|_{12}$ 87.) ()

Pannwitz, Rudolf, ♁, Epos, ♅, Rom., ⁂, Kritik, ∎, **Ue:** Gl. Oberau a. d. Loisach, Oberbayern. (Crossen a. O. $27|_5$ 81.) **V:** Landschaftsmärchen 01; Prometheus, E. 02; Beim göttl. Sauhirten, Dr. (mit Ludwig Gurlitt) 04; Psyche, E. 05; Kultur, Kraft, Kunst (Charonbriefe an Berthold Otto) 06; Der Volksschullehrer u. die deutsche Sprache 07; Der Volksschullehrer u. die deutsche Kultur 09; Die Erziehung (in „D. Gesellschaft") 09; Das Werk der deutschen Erzieher 09; Zur Formenkunde der Kirche 12. ()

Panofsky, Arthur, ♃, Dr. jur. utr., Doz. Berlin W 15, Joachimsthalerstr. 19. (Gleiwitz $21|_{12}$ 48.) **V:** Verträge zu Gunsten Dritter 77; Repet. d. Handelsr. 92.

Pantenius, Theod. Hermann (Pf. früh. Th. Hermann), Roman. Leipzig, Funkenburgstr. 20. (Mitau $^{22}_{10}$ 43.) V: W. Wolfschild, R., 2. A. 75; Allein u. frei, N., 2. A. 75; Im Gottesländchen, R. 80; D. rote Gold, R. 81; Die v. Kelles, R. 85; Kurländ. Geschichten 92, 2. A. 93; Ges. Romane 98; Der falsche Demetrius, Monogr. 04; Aus meinen Jugendjahren 08; Geschichte Rußlands 08. H: Daheim 76 bis 06; Velhagen und Klasings Monatshefte 86—06.

Pany, Frl. Lenore, (k.), Nov., Hum. Wien VIII, Alserstr. 53. (Hollenburg a. D. $^{8}_{8}$ 77.) V: D. Weg zur Ehe, Lsp. 04; Jungfräuliche Briefe 07; Traumseele u. Herzblättchen, 2 Nov. 07; Kinderaugen, N. 07; Das Rätsel von Lovrana u. Sirenenkünste, 2 Nn. 08; Seelenlos, R. 10; Barmherzigkeit 10; Büßerinnen 10; In Charons Nachen, R. 11; Keuschheit, R. 11; Goldhaar, R. 12.

Panzer, Friedr., german. Ψ, Dr. phil., Prof. a. d. Akad. f. Sozial- u. Handelswissensch., MitHrsg. d. „Zeitschr. f. d. deutschen Unterricht". Frankfurt a. M., Grillparzerstr. 90. (Asch $^{4}_{9}$ 70.) V: Meister Rumslands Leben u. Dichten 93; Lohengrinstudien 94; Bibliogr. zu Wolfram v. Eschenbach 97; Hilde-Gudrun, e. sagen- u. literargeschichtl. Untersuchung 01; Das altdeutsche Volksepos 03; Deutsche Heldensage im Breisgau 04; Märchen, Sage u. Dichtg 05; Studien z. german. Sagengeschichte: I. Beowulf 10, II. Sigfrid 12; D. deutsche Volkslied der Gegenw., Rekt.-Rede 12; Von deutscher Erziehg (m. F. G. Sprengel) 12. H: Meier Helmbrecht v. Wernher dem Gartenaere 02, 3. A. 11; Merlin u. Seifrid de Ardemont von Albrecht von Scharfenberg 02; Innocens v. F. v. Saar 10.

Pape, Claire, s. Mainzer, Claire.

Pape, Henry (Pf. Sperber), RP., ⊞, /, ⚔, ⚓, Kommunalpolitik, Sport, Prokurist der Barnewitzschen Buchdruckerei u. Verlagsbchhdlg, Chefred. der „Landesztg. f. beide Mecklenburg". Neustrelitz, Schloßstr. 2. (Hamburg $^{1}_{5}$ 77.)

Pape, Richard, ⊞, Dr. scient. pol., Syndikus d. Handwerkskammer, Red. d. „Ostpreuß. Handwerks-Zeitg". Gumbinnen. (Königsberg i. Pr. $^{17}_{9}$ 74.) V: Hans von Sagan, monogr. Studie 00; Meisterprüfg u. Meistertitel 01; Die praktische Durchführg d. Handwerkernov. v. $^{26}_{7}$ 97 02; D. Regelg d. Lehrlings- u. Gesellenprüfgswesens im Handwerk 02; Wissenswertes üb. Genossenschaftsrecht u. die verschied. Art. der Genossenschaften 04; Beiträge zur Lösg der Frage: Handwerk oder Fabrik? 05; D. gewerbl. Kredit 05; Grundriß der Vorlesgn über Gesetzeskunde usw. an Meisterkursen 05; Die Handwerksorganisation 06; Zur Gesch. d. preuß. Gewerbesteuer seit 1820 06; Erwerbs- u. Wirtschaftsgenossenschaften 07; Die Arbeiterfrage 08; Die Entwickelg des Wohlstandes in Ostpreußen 09; Wie erlange ich den Meistertitel im Handwerk? 10, 2. A. 11; Zur Gesch. des Herzogl. Hauses Anhalt-Dessau 10; Bedeutung u. Einfluß d. Genossenschaften auf d. wirtschaftl. Leben 11; Neue Wege z. Erlangg d. gewerbl. Betriebskapitals 12; Geschichtl. u. wirtschaftl. Entwickelg d. Gewerbes in Altpreußen unter dem Ritterorden u. der Herrschaft der Hohenzollern 13.

Pappenheim, Max, ⚖, Dr. jur., o. UP., GJustR. Kiel, Moltkestr. 57. (Berlin $^{2}_{2}$ 60.) V: Launegild u. Garethinx 82; Die altdän. Schutzgilden 85; Ein altnorweg. Schutzgildestatut 88; Das Transportgeschäft nach d. Entwurf eines Handelsgesetzbuchs 96; Handbuch d. Seerechts 06.

Pappritz, Erwin, ⚒, Dr. phil., K. S. GBergR., Prof. an der Bergakademie. Freiberg i. S., Leipzigerstr. 8. (Dresden $^{17}_{5}$ 57.) V: Lehrbuch d. darstellenden Geometrie (m. Karl Rohn) 93, 3. A. 06. ()

Pappritz, Frl. Anna, Roman, /, Berlin-Steglitz, Mommsenstr. 23. (Radach $^{9}_{5}$ 61.) V: Aus d. Bergen Tirols, N. 94, 2. A. 94; Vorurteile, R. 94 II, 2. A. 97; Wahrheit, N. 97; E. Enterbter, R. 99; Die wirtschaftl. Ursachen der Prostitution 02; Herrenmoral 03, 10. A. 07; Die Gründg von Wöchnerinnenheimen u. Säuglingsasylen — eine nationale Pflicht! 04; Die Welt, von der man nicht spricht, 1.—3. A. 07; Die Wohnungsfrage 08.

Pappritz, Rich., Reisebeschr., Popul. Wiss., Dr. phil., Prof., ObLehr. Naumburg a. S., Bürgergartenpromenade 4c. (Radach $^{17}_{8}$ 67.) V: Thurii, s. Entstehg u. Entwicklg 90; Ulrich v. Hutten 93; Anleitg z. Stud. d. klass. Philologie u. Gesch. 97; Wandergn durch Frankreich 98; Marius u. Sulla 99; Deutsch. Lesebuch f. Obertertia 04, 6. A. 12; Epaminondas u. seine Zeitgenoss. 10.

Paquet, Alfons, ASV., ✠, Reisen, Nov., ⊞, Dr. phil. Dresden-Hellerau. (Wiesbaden $^{26}_{1}$ 81.) V: Lieder u. Gesänge 02; Auf Erden, G. 06, 2. A. 08; Anatolien u. seine deutschen Bahnen 06; Das Ausstellungsproblem in der Volkswirtschaft 08; Südsibirien u. die Nordwest-Mongolei 09; Asiatische Reibungen 10; Held Namenlos 11; Kamerad Fleming 11; Li od. Im neuen Osten 12, 2. A. 13; Limo, d. große beständige Diener, Dr. 13. H: Ku-Hung-Ming, Chinas Verteidigg geg. europäische Ideen 11; Jahrb. d. Deutschen Werkbundes 12.

Paquita, Paul, s. Ewald, August.

Paracelsus, s. Bock, Ida.

Paris, Th. Richard, ⊙, ♆, Roman, /. Weimar. (Königsee, Thür. $^{19}/_{11}$ 49.) V: Von der Wiege bis zum Grabe, Dichtg 83; Hiob und Jeremias, Lsp. 85; König Tabor, dramat. Dichtg 86; Der Manichäer, dramat. Dichtg 87; Ein Duell, Lsp. 88; Der Fabrikdirektor, Dr. 92; Der Familienmoloch, Dr. 94; Um einen Kreuzer (Pf. Carolin Justus), R. 97; Beracourt, Libr. 00; Der Jurist, Dr. (m. Therese Paris) 02; Die Huldigung d. classisch. Bodens, E. 03; Der Rodensteiner, Libr. (m. Therese Paris) 03; Prinz mauvais sujet, Libr. (m. derf.) 04; Grißon, Tr. 04; Sünden, Dr. 04; Deutsche Cultur in Siebenbürgen 05; Der Volant, techn. Broch. 05; Die Frau des Herren, Sch. (m. Therese Paris) 06; Kapituliert, Sch. (m. derf.) 06; Gerichtet, Sch. (m. derf.) 07; Die Dorfprinzeß, Lsp. (m. derf.) 09.

Paris, Frau Therese, ⊙, Humor, /, Essays. Weimar. (Waldmünchen, Ob.-Pfalz $^{17}/_{11}$ 68.) MitV: f. Paris, Th. Rich.

Pariser, Frau Erna (Pf. Erna Ludwig), ♆. München, Georgenstr. 30 Gh. V: Gedichte 07.

Pariser, Ludw., Lit.♕, Dr. phil., Gerichtsassess. a. D. München, Georgenstr. 30. (Luckenwalde.) V: Beitr. z. Biogr. v. Moscherosch 92; Die Insomnis cura dess. 93; Die Patientia dess. 97.

Parlow, Hans, Seeroman, Dr. phil. Sautafé, Prov. Granada, Spanien. V: Die Kaptaube 02; Die hohe See 07; Dunkelrot-weiß-rosenrot, Student.-R. 07; Die Königin in Thule 12; Eva 12. ()

Parow, Walt., ♆, Dr. phil., Prof., ObRealschull. Berlin-Lichterfelde, Promenadenstr. 11. (Berlin $^{13}/_{5}$ 46.) V: Französ. Übungsbuch für untere Klassen nebst Elem.-Gramm. 76; Vortrag von Gedichten als Bildungsmittel u. s. Bedeutung f. d. deutsch. Unterr. 86; The Life of Nelson by Southey f. d. Schulgebr. erkl. 90; Res, non verba! Bildungsideal u. Lebensbedingungen d. Oberrealschule i. Vergleich mit d. altklass. Gymnasium 03; Die Notwendigkeit der Einheitsschule 04; Das Gymnasium als Hindernis d. Schulreform 05. Ue: Fortescue: Üb. d. Regierung Englands 97; Compotus Vicecomitis, Rechenschaftslegg des Sheriffs unt. Heinrich II. v. Engl. 06; D. engl. Verfassg seit 100 Jahren u. d. gegenwärtige Krisis 11.

Parseval, Aug. v., Luftschiffahrt, Dr. techn. h. c., Dr. phil. h. c., Major z. D., Prof., THSchDoz. Charlottenburg, Niebuhrstr. 6 IV. ($^{5}/_{2}$ 61.) V: Motorballon u. Flugmaschine 08. ()

Parten, Johs., s. Puttkamer, Jesco v.

Partenheim, Wolf v., s. Wallbrunn, Conr. Frhr. v.

Parthenau, Moritz, s. Schuster, Friedr. [Moritz.

Partout, Alex., s. Flachs, Ad.

Partsch, Joseph, Römisches Recht, Dr. jur., o. UP. Freiburg i. B., Zasiusstr. 7. (Breslau $^{2}/_{9}$ 82.) V: Die Schriftformel im römischen Provinzialprozesse 05; Die longi temporis praescriptio im klass. röm. Rechte 06; Griech. Bürgschaftsrecht I 09; De l'édit sur l'alienatio iudicii mutandi causa facta 09. ()

Partsch, Joseph, ♆, Dr. phil., o. UP., GHofR. Leipzig, Parkstr. 11. (Schreiberhau $^{4}/_{7}$ 51.) V: Ausg. d. Corippus (Mon. Germ.) 79III; Gletscher d. Vorzeit 81; Physik. Geogr. von Griechenl. (m. Neumann) 85; Insel Korfu 87; Leukas 88; Kephallonia u. Ithaka 90; Phil. Clüver 91; Kleine Landeskunde d. Prov. Schles., 6. A. 05; Schutzgebiete d. Deutsch. Reiches 93; Vergletscherung des Riesengebirges zur Eiszeit 94; Regenkarte Schlesiens 95; Schlesien I 96, II 1. 03, 2. 07, 3. 11; Lit. d. Landes- u. Volkskde Schlesiens 00; Zentral-Europa: engl. 03, deutsch 04; Ägyptens Bedeutg f. die Erdkunde 05; Des Aristoteles Buch üb. das Steigen des Nil 09. ()

Partsch, Karl, Chirurgie, Dr. med., a. o. UP., GMedR., Chefarzt des Brüderhospitals, Dir. d. zahnärztl. Instituts. Breslau, Kais. Wilhelm-Str. 80. (Schreiberhau $^{1}/_{1}$ 55.)

Pasch, Moritz, ♐, Dr. phil., o. UP. i. R., GHofR. Gießen, Bismarckstraße 43. (Breslau $^{8}/_{11}$ 43.) V: Vorlesungen über neuere Geometrie 82; Einleitung in die Differential- und Integralrechnung 82; Grundlagen der Analysis 09.

Paschali, s. Weick, Georg.

Paschkis, Heinr., Pharmakologie, Dr. med., a. o. UP. Wien I, Rudolfplatz 12. (Nikolsburg $^{21}/_{3}$ 49.) V: Kosmetik f. Ärzte 90, 4. A. 11; Arzneiverordnungslehre 93.

Pasig, Johannes (Pf. Theod. Johannes, Phil. Wehrhahn u. a.), Biographie u. ♕, ObLehr. Eisenach. (Pegau i. S. $^{8}/_{7}$ 54.) V: Phil. Melanchthon 97, 4. A. 97; Nic. Ludw. v. Zinzendorf 00; Albrecht der Beherzte 00.

Pasig, Paul (Pf. Richard von Felseneegg, Theo Philander, Dr. Lipsius), ASV., Kultur- u. Lit.♕, /, ♆, Red. Leipzig, Schenkendorfstr. 43 II. (ebda $^{27}/_{6}$ 52.) V: Aus der Jugendzeit 79; Luthers Trostschriften 83; Herzensklänge 85; Am Nil 88; D. große Kaiser als Mensch 97; O. v. Bismarck als Christ 98, 2 A. 14; D. ev. Kirchenjahr 99; Ilmenaus klass. Stätten 00; Goethe u. Ilmenau, 1. u. 2. A. 02; Abriß d. Staats- u. Rechtskunde 07, 5. A. 08; dass., Ausg. B, f. höh. Schulen 10, 2. A. 12; Ilmenau, Goethe u. Corona Schröter 11; D. Feststadt Leipzig 13.

Pasquino, s. Wertheimer, Julius.

Passarge, Siegfried, ♍, Dr. phil.,

Prof. Hamburg. (Königsberg i. Pr. $^{26}_{2}$ 67.) **W:** Adamaua 95; Die Kalahari 04; D. Buschmänner 07; Südafrika 07; Physiologische Morphologie 12.

Passauer, Franz, VB., ✓, ☿, ♌, ♛, Red. u. Verleger der „Goldaper Ztg.". Goldap i. Ostpr. (Gumbinnen $^{24}_{10}$ 52.) **W:** Die Saalburg u. der Mithraskult 07.

Passeyer, Hanns, s. Fuchs, Hanns.

Passow, Adolf, Ohrenheilkunde, Dr. med., o. UP., GMedR. Charlottenburg, Uhlandstr. 2. (Magdeburg $^{12}_{8}$ 59.) **W:** Eine neue Transplantations-Methode bei der Radikaloperation chron. Mittelohreiterungen 96; Verletzungen des Gehörorganes 05. **H:** Beiträge zur Anatomie, Physiol., Pathol. u. Therapie des Ohres, der Nase u. d. Halses (m. K. L. Schäfer). ( )

Passow, Frau Prof. Athenäa, geb. Ulrichs, Belletr., Ethnogr., **Uc:** E. Blankenese. (Athen $^{18}_{2}$ 39.) **W:** Schwarze Napoleone, ind. N.; Wolf Ditfurths Abenteuer im Amazonastal; 400 Meter unter der Erde, Dichterleben in der guten alten Zeit; Indische Volksmärchen.

Passow, Richard, Nationalökonomie, Dr. phil. et jur., ThSchP. Aachen, Maria Theresia-Allee 267. (Teterow $^{2}_{7}$ 80.) **W:** D. Methode d. nationalökonom. Forschgn J. H. v. Thünens 02; D. Kreditgefährdg d. § 187 StGB. 02; Das Wesen d. Ministerverantwortlichkt in Deutschland 04: D. Bedeutg d. Aufsichtsrats f. d. Aktiengesellschaft 06; D. wirtschaftl. Bedeutung u. Organisation d. Aktiengesellschaft 07; Die Bilanzen der privaten Unternehmgn 10; Die gemischt privaten u. öffentl. Unternehmgn 12. **H:** Materialien für d. wirtschaftswissensch. Studium: I. Kartelle des Bergbaues 11, II. Effektenbörsen 12, III. Warenbörsen 12. ( )

Passy, Otto (Ps. Michl Traunsteiner), ob.-östr. Dialekt ☿, k. k. Landeszahlamts-Kassier i. P., Vortragsmeister. Mitterweißenbach, Ob.-Östr. (Gmunden $^{5}_{1}$ 59.) **W:** Traunstoana; Wetterdisteln; Geschichten aus Oberösterreich; Erzählgn u. Bräuche aus dem Salzkammergute; Aus meinem Leben.

Pastor, Ludw. v., (k.), ♛, Dr. theol. h.c., Dr. phil., o. UP., k. k. HofR., Dir. des Istituto Austriaco di studii storici i. Rom. Innsbruck, Rudolfstr. 4 u. Rom, Via della Croce 74. (Aachen $^{31}_{1}$ 54.) **W:** Gesch. der kirchl. Reunionsbestrebgn während der Reg. Karls V. 79; Korresp. des Kardinal Contarini während d. deutschen Legation 1541 80; Gesch. d. Päpste 86/13 VI, 4. A. 99—13; J. Janssen, 5. A. 93; Zur Beurteilg Savonarolas 98; A. Reichensperger 99 II; Acta pontif. Roman. inedita I 04; Die Reise des Kardinals Luigi d'Aragona 05; Leben d. Frhr. Max v. Gagern 11. **Neubearb:** Janssen, Gesch. d. deutsch. Volkes 93/13 VI; Janssen, Fr. Leop. Stolberg 10. **Ergänz:** u. **H:** Aus Janssens Nachlaß: dessen Geschichte des deutschen Volkes VII, VIII, 14. A. 03 u. dessen 2. Wort an m. Kritiker, 17. u. 18. Tausend 94; Erläut. u. Ergänzgn z. Janssens Gesch. d. deutschen Volkes 98—12 IX. **H:** Publikationen des österr. hist. Instituts in Rom I—II 09/11.

Pastor, Willy, Kult. ♛, Kunstkrit. Berlin-Wilmersdorf, Gasteinerstr. 4/5. (Burtscheid $^{22}_{9}$ 67.) **W:** Donatello 92; V. Kapitalismus zur Einzelarbeit 92; Abendschatten, N. 93; Stimmen der Wüste 95; Der Andere, R. 96; Wana, R. 97; Wanderjahre, Ess. 97; Der neue Stern, Dr. 99; Lichtungen, Ess. 00; Berlin, wie es war u. wurde 00; Das Reich des Krystalls, Dr. 00; Natur u. Geist, G. 02; Studienköpfe, Essays 02; Im Geiste Fechners, naturw. Ess. 02; Lebensgesch. d. Erde 03; Die Erde in der Zeit der Menschen 04; Novalis 04; Homer 04; Der Zug vom Norden 06; Schwind 07; Aus germanisch. Vorzeit 07; Weißt du, wie das ward? G. 09; Altgerman. Monumentalkunst 10; Die Geburt der Musik 10; Die Kunst der Wälder 11. ( )

Paszkowski, Wilh., ⁂, ✓, Dr. phil., Prof., Leiter der Akadem. Auskunftsstelle u. Lektor an d. Kgl. Friedr. Wilhelms-Univ., Dir. des Böttinger-Studienhauses. Berlin, Bauhofstr. 7. (Gumbinnen $^{6}_{2}$ 67.) **W:** Adam Smith als Moralphilosoph 90; Bedeutg d. theol. Vorstellgn f. d. Ethik 91; D. Beruf d. Bibliothekars 02; Lesebuch z. Einführg in die Kenntnis Deutschlands u. seines geistigen Lebens f. ausländ. Studierende 04, 5. A. 11; D. akademische Auskunftsstelle an der Univ. Berlin 07, 3. A. 10; Berlin in Wissenschaft u. Kunst 10; Das Böttinger-Studienhaus in Berlin 11. **Red:** Internat. Wochenschr. f. Wissenschaft, Kunst u. Technik 07—13. **Uc:** N. M. Butler, Die Amerikaner 10. **H:** Bibliothek d. amerikanischen Kulturgeschichte (m. N. M. Butler) 11; Berliner Akadem. Nachrichten, seit 06.

Pataky, E. v., s. Fehérpataky, K. v.

Pataky, Carl, VB., CP., ◍. Berlin S 42, Prinzenstr. 100. (Arad $^{25}_{7}$ 44.) ( )

Pataky, Frau Sophie, DSch., Bibliogr. Berlin S 42, Prinzenstr. 100. (Podiebrad $^{5}_{4}$ 60.) **W:** Lexik. deutsch. Frauen d. Feder 98 II. ( )

Pataniczek, Richard, ASV., VB., ✓, Hum., Seegesch., Zolloberbeamt. Altona, Elbe, Lobuschstr. 26. (Schroda $^{8}_{1}$ 59.)

Pactel, Erich (Ps. Erich Herrmann), Roman, Essays, ♃, ☽, Dir. d. „Neuen Shakespeare-Bühne". Berlin-Friedenau, Isoldestr. 5 I. (ebda $^{30}_{6}$ 75.) **W:** Ein Recht

auf Liebe, R. 96; Irrlicht, Dr. 00; Die rechtl. Stellg des Zwischencessionar 07; § 50 R.St.G.B. 08; Der Zufall bei Shakespeare 12. H: Neue Shakespeare-Bühne 03 ff.; Dramaturg. Plaudereien 09 ff.

Paetow, Walter, BP., BJ & SV., PA., ♂, Lit.-♛, ♫ Musik, Dr. phil. Berlin-Friedenau, Sponholzstr. 14a. (Rostock in Meckl. $21|_8$ 69.) V: D. erste metr. deutsche Shakespeareübersetzung 92.

Paetsch, Adolf, ♉, ♇, Kultur♛, Lehr. Danzig, Strauß. 14. (Königsberg $29|_8$ 56.) V: Menschenblut 01; Herr Spazzo 02; Feierstunden 07; Weh- u. Weckrufe 09. *

Patschovsky, Norbert, ♂, Biogr., Bibliogr., Essay. Reichenbach i. Schles., Frankensteinerstr. 58. (ebda $19|_2$ 92.) *

Pattai, Robert, DÖSchG., ♃, Humanist. Bildg, Politik, Dr. jur., k. u. k. wirkl. GehRat, Exz., Mitgl. des k. k. östr. Reichsgerichts u. d. n.-ö. Landtages sow. der ständig. Deputation d. deutsch. Juristentages. Wien VI, Nelkeng. 1; von Mai bis Okt.: Großgmain b. Salzburg. (Graz $9|_8$ 46.) V: D. klass. Gymnasium u. die Vorbereitg zu uns. Hochschulen 08, 2. A. m. Anhang: D. östr. Reform im Vergl. zur preußischen 09; Haftpflicht f. Schäden aus Elektrizitätsanlagen u. Luftfahrt 12; D. Kampf um die Rechtswissenschaft u. die Freirechtsbewegung 13; sowie zahlr. Reden. *

Pauer, Jgn. (Pf. Ahasver, P. v. Waldegg), DÖSchG., ASV., VB., ☉, ♉, ♂, Privatbeamt. Wien III, Rochusg. 10. (Waldegg $27|_6$ 59.) V: Freda, Lsp. 86; Logische Konsequenzen, Sch. 91; D. Hosen des Vaters, Hum., 2. A. 92; Heitere Abende 95; Spottvögel 06.

Paufler, Marg., s. Hagen, Marg.

Paul, Adolf, DB., SDS., ☉, Roman. Berlin W, Joachimsthalerstr. 11. (Bromö in Schweden $6|_1$ 63.) V: Das Buch eines Menschen, R. 91; The Ripper, Nn. 92; Herr Ludwigs, R. 93; Alte Sünden, Sch. 93; Blindebukk, R. 94; Ein gefallener Profet, Nn. 95; Mit d. falschen u. dem ehrlichen Auge, R. 95 u. 09; Jung-Hanses Liebesbriefe, R. 97; Mater Dolorosa, Sch. 97; König Kristan II., Sch. 99 u. 03; Karin Månstochter, Sch. 99 u. 03; Harpagos, Sch. 00 u. 03; Heroische Komödien (David u. Goliath, Der Fall Voltaire, Der Tiger), 3 Einakter 02; Die Doppelgängerkomödie 03; Die Madonna mit dem Rosenbusch, R. 03; Die Teufelskirche, Kom. 05; Hille Bobbe, Kom. 06; Lohndiener, Kom. 06; Oedipus im Norden u. a. Nn. 07; Heroische Komödien II. (Der Klingelbeutel; St. Helena) 07; Der Triumph d. Pompadour, Kom. 08; Wie die Sünde in die Welt kam, dramat. Legende 09; De veer Uhlen, Nord-OstseeR. 09; Blauer Dunst, Kom. 09; Unverkäuflich, Kom. 10; Die Sprache der Vögel, Kom. 11; Drohnen, Kom. 12: Dornröschen, R. 12.

Paul, Albert, ☉, Kgl. sächs. Hofschauspieler a. D. Charlottenburg, Witzlebenstr. 26. (Berlin $2|_2$ 59.) V: Auf Triburg u. Rodek, Sch.; Alte Geschichten, Sch.; Tante Regine, Lsp.; In unsern Kreisen, Lsp.; Russisch, Lsp.; Die neue Zeit, Lsp.; Ein Königsmärchen, Sch.; Im Bergwaldfrieden, Sch.; Auf Wanderwegen, Erinnerungen.

Paul, B., s. Brunner, Armin.

Paul, Carl, s. Pawel, Carl.

Paul, Ewald, Länder- u. Völkerkunde, Naturw., spez. Hygiene, ✉, Kolonialpolitik, GenSekr. d. Deutsch-Italien. Hygiene-Instituts, Hrsg. der „Zeitschr. f. Hygiene" u. der „Vita sexualis". Aussee, Steiermark. (Halberstadt $11|_6$ 63.) V: Aus der Hochburg des Irredentismus 04; Deutsche Volks- u. Sprachreste in Oberitalien 11; u. viele hygienische Schriften.

Paul, Heinrich, Lehrer und Leiter der Stenographie-Schule. Wiesbaden, Philippsbergstr. 16. (Flammersbach, Dillkreis $30|_{12}$ 56.) V: Stenogr. Schriften. ()

Paul, Herm., Germanistik, Dr. phil., o. UP., GHofR. München, Kaulbachstr. 62a. (Salbke b. Magdeburg $7|_8$ 46.) V: Ursprüngl. Anordnung von Freidanks Bescheidenheit I 70, II 99; Kritik u. Erklärg von Gottfr. v. Straßburgs Tristan 72; Gab es eine mhd. Schriftsprache? 73; Nibelungenfrage 77; Untersuchg üb. den germ. Vokalismus 79; Prinzipien der Sprachgesch. 80, 4. A. 09; Mhd. Gramm. 81, 8. A. 11; Tristan als Mönch 95; Deutsch. Wörterbuch 96, 2. A. 08; Umschreibg d. Perfektums 02. H: Hartmanns v. Aue Gregorius 73/76, 4. A. 10; Beiträge z. Gesch. d. deutsch. Sprache u. Lit. (m. W. Braune) 74 ff.; Walther v. der Vogelweide 82, 4. A. 11; Altdeutsche Textbibl. 82 ff.; Grundriß d. germ. Philol. 88/93, 2. A. 96 ff., 3. A. 11 ff.

Paul, Herm. Karl, s. Tauscher, Herm.

Paul, O., s. Vetter, Paul.

Paul, Th., s. Falck, Paul Theod.

Paul, Theodor, ⚗, Dr. phil. et med., o. UP., Kais. GRegR., Dir. des Univ.-Laboratoriums für angewandte Chemie. München, Türkenstr. 101. (Lorenzkirch bei Strehla a. d. Elbe $13|_2$ 62.) ()

Paul, Theodor, s. Voigt, Paul.

Pauli, Karl, ☉, ♂. Berlin-Neukölln, Weserstr. 24. (Wiesa $8|_3$ 56.) V: Ehrenämter, Schw. 80; Verbot. Früchte, Lsp. 81; Gemma, Sch. 84; Um höh. Recht, Sch. 86; Gänseliesel, Sch. 87; Klippen der Weltstadt, Sittenb. 88; Verhängnisvoller Skat 88; Scheidgsgrund, Schw. 90; Das Skelett im Hause, Lsp. 91; Lavachol, sat.

Schw.; D. Waffen nieder, Dr.; Schuldbewußt, Sch.; Gift, Schw. 93; E. Rückgenie, Schw. 95; Theat.-Hum. 96; Hum. 97; Der Roland v. Berlin, Dr. 98; Versichert, Schw. 98; Sternsteinhof, Dr. 99; Vor Ankauf wird gewarnt, Hum. 01; Der Vorschußfex, Hum. 02; Josef u. seine Brüder, Hum. 02; Der Doppelgänger, R. 03; Humoresken 04; Salomonisches Urteil, Schw. 06; Der Schleier der Naiven, Nn. 08; Masken, Theaterhum. 09; F. Schill, Tr. 10; Der Richtige u. a. Humoresken 12; Kriegsgreuel d. Balkankrieges 13.

Pauls, Eilhard Erich, Roman, ObLehr. Lübeck, Roeckstr. 21. (Groß-Salze $^{26}/_{8}$ 77.) **V:** Vom Leid, Nn. 09; Blücher, Lebensbild 09; Der Freiheit Hauch, R. 10; Frau Christel, N. 11; Napoleon, Lebensbild 11; Kai Friedrich, R. 12; Belle-Alliance, Schilderung 12.

Paulsen, Frau Franziska, geb. Otto (schreibt u. d. N.: Franziska Otto), ♆. Berlin-Lichterfelde, Söhtstr. 5. (Berlin $^{14}/_{12}$ 88.) **V:** Silberglöckchen, G. 11. ()

Paulsen, Rudolf, ♆, ⁂, L. Berlin-Lichterfelde, Söhtstraße 5. (Berlin $^{18}/_{3}$ 83.) **V:** Töne d. still. Erinnerg u. d. Leidenschaft z. Kommenden, G. 10; Gespräche d. Lebens, G. 11; Lieder aus Licht u. Liebe, G. 12; Otto zur Linde 12. ()

Paulsen, Wilhelm, Feuill.-Skizzen aus d. Eisenbahnerleben, satir.-polit. Sonntagplaudereien, Reisebriefe, ♆, Kgl. Eisenbahn-Betriebs-Sekr. a. D. Hamburg 23, Auenstr. 37 I. (Kopenhagen $^{15}/_{7}$ 56.) **V:** Kurze Winke f. Eisenbahnbetriebsbeamte (in Vers.) 01.

Paulus, Nikolaus, (k.), Kirchen♛, D. München, Buttermelcherstr. 10. (Krautergersheim i. Els. $^{6}/_{12}$ 53.) **V:** L'Eglise de Strasbourg pendant la Révolution 90; Joh. Hoffmeister 91; D. Augustiner B. Arnoldi v. Usingen 93; J. Wild 93; D. Straßburger Reformatoren u. d. Gewissensfreiheit 95; Luthers Lebensende u. der Eislebener Apoth. Landau 96; Justizmord an 4 Dominikan. begang. (1509) 97; Luthers Lebensende 98; K. Schatzgeyer 98; J. Tetzel 99; D. deutsch. Dominikaner des 16. Jahrh. im Kampfe geg. Luther 03; Luther u. d. Gewissensfreiheit 05; Hexenwahn u. Hexenprozeß vornehml. im 16. Jahrh. 10; Protestantismus u. Toleranz im 16. Jahrhundert 11.

Paungarten, Ferdin. Reichsfrhr. v., ♆, ✓. München, Römerstraße 35 II. (Graz $^{30}/_{5}$ 74.) **V:** Sterne u. Irrlichter, G. 04; Werdende Wissenschaft, e. krit. Einführg in esoter. Forschg 06; Auf den Zinnen der Zeit, Dchtgn. 08; D. Eheproblem im Spiegel uns. Zeit 08.

Paura, A. v. der, s. Groner, Auguste.

Pawel, Carl (Pf. Carl Paul), (k.), ☉, Skizze. Brünn, Mähren, Carlsglacis 27. (ebda $^{3}/_{1}$ 77.) **V:** Das Leben, Skn. 01; Gedachtes, Aphorism. 06: Spott, desgl. 07.

Pawel, Jaro, UnivLehr., FachinSp. u. GymnP. Baden b. Wien, Wienerstr. 20. (Budislau $^{11}/_{10}$ 52.) **V:** Grundriß einer Theorie d. Turnens 84 II; Anleitg zur Erteilung des Turnunterrichtes 85; Deutschlands Turner 85; Zeitschr. f. d. östr. Turnwesen 85 f.; Röm. Gymnastik 86; Abriß e. Gesch. d. deutsch. Schulturnens 86; Leibesübgn u. Leibeskünste d. fahrenden Meister im MA. 87; D. Leibesübgn der asiat. Kulturvölker 87; D. Schulturnen Amerikas 88; Leibliche Ergötzlichkeiten d. Bauern u. Bürger im MA. 90; Zur Einrichtung d. Schwimmunterrichtes 06. — Klopstocks Oden 80: Die literar. Reformen d. 18. Jahrh. in Wien 81; Klopstocks Wingolf (kritische Ausg. m. Kommentar) 82; Die Hoffeste im Nibelungenlied 85; Klopstocks ungedr. Briefe an Gleim 88; Klopstocks Oden (krit. Ausg. m. Prof. Dr. Muncker) 89; Herders ungedruckter Briefwechsel mit Gleim 89; Zu Wielands Alceste 92; Gleim als Freund u. Dichter der Jugend 95; D. Pädagog Niemeyer u. der Liederdichter Claudius 95; Zu Goethes Götz von Berlichingen 02; Goethes körperliche Rüstigkeit 02; Beiträge zu Klopstocks Zeitmessung 03; Herders Verhältnis zur Schule 04; Zu Schillers 150 jähr. Geburtstage 09; Goethes Vorliebe f. d. Leibesübungen 12.

Pawikovski, Gustav, ☉, ♆. Baden b. Wien, Franzensstr. 41. (Halbstadt i. B. $^{2}/_{8}$ 51.) **V:** A. v. Meran, Tr. 78; Nerudas kosm. Lieder 81; Trost- u. Trutzbüchl. d. Deutschen in Österr. 88; Die Raxhexe, Erz. 10. ()

Pawlecki, Johs. (Pf. Hans v. d. Osten), ♆, L, Lehrer. Hamburg 20, Martinistr. 8. (Schönlanke i. Pos. $^{22}/_{2}$ 64.) **V:** Ewiger Frühling 89; Ein Lehrerleben 93; Dichterstimmen aus der deutsch. Lehrerwelt 92, 4. A. 02; Russ. Ostern 92; D. Gedächtnis 92; D. Bedeutg des Lehrerstandes für die Kultur 96; Martin Gasreck, Lose Blätter 97, 2. A. 08; Auf den Weg des Lebens, G. 97; Sprachfehler 01; Dichter von heute 05; u. pädagog. Schriften.

Pawlitschek, Frau Anna, ASV., Nov., Rom. Czernowitz, Metzgerg. 13. (Troppau $^{15}/_{3}$ 64.) **V:** Ob ich dich liebe, R. 97; D. entlobte Braut, N. 11.

Pax, Ferdinand, ✓, Dr. phil., o. UP., GRegR. Breslau IX, Göppertstr. 2. (Königinhof i. Böhm. $^{26}/_{7}$ 58.) **V:** Morphologie der Pflanzen 90; Pflanzenverbreitung in den Karpathen I 98, II 08; Monographie der Aceraceae 02; Lehrbuch der Botanik, 13. A. 09; Monogr. der Primulaceae 05; Monographie der Jatro-

pheae 10; Adrianeae et Cluytieae 11; Gelonieae et Hippomaneae 12.

Payer v. Thurn, Rud., Lit.♛, Dr. phil., Bibliothekar d. Privat- u. Fam.-Fideikommiß-Bibliothek S. M. d. Kaiſ., Red. der „Chron. d. Wien. Goethe-Vereins". Wien IV/2, Prinz Eugen-Str. 56. (Gr.-Becskerek $27|_9$ 67.) **V:** Die k. k. Hofſtellen, ihre Chefs u. d. Stellvertr. 1749—1848 02; Liste nominale des chevaliers de l'ordre de la Toison d'or 04; Die kaiſ. Hofchargen uſw. 1657—1749 06. **H:** Wiener Haupt- u. Staatsaktionen I 08, II 10; Der allegoriſche Fauſt von Paul Weidmann 11.

Payne, A. (Pſ. gel. Traugott Ehrlich), Verlagsbuchh. Leipzig-Reudnitz, Ranftſche Gaſſe 14.

Payſen, Frau Hilda Ottilie, geb. Palmé (Pſ. H. Palmé-P., H. Olivet), VB., DSch. Rom., Nov., ⊙, ✓. Berlin-Wilmersdorf, Johannisbergerſtr. 5. (Hamburg $26|_9$ 43.) **V:** Marietta Tonelli, R. 81, 3. A. 88; Meine Nachbarin zur Rechten, Lſp. 82; Froſt in Blüten, R. 83, 3. A. 93; Pflicht u. Liebe, R. 83, 3. A. 93; Mr. Lafaire, Lſp. 85; D. rote Ulla, R. 95; Dr. M. Burgländer, R. 03; Ein Hochzeitstag, R. 03; Nur eine Tänzerin, R. 03; D. Rätſel am Mälarſee, R. 04; D. Eheſtifterin, R. 08.

Payſen Peterſen, Georg, Volks- und Jugendſchr., ✓, Lehrer. Hamburg-Eppendorf, Ericaſtr. 141 I. (Rendsburg $1|_{12}$ 52.) **V:** Reinhard Rotfuchs 92, 4. A. 13; Geſch. aus d. Heimatſtadt, N. 93; Mütterchen, erzähl' uns was! 94, 2. A. 01; Till Eulenſpiegels luſtige Streiche 96, 20. A. 12; Fürs deutſche Haus, M. 96; Kiekinnewelt 04; Beowulf 05; Onkel Toms Hütte 06, 5. A. 11; Wahrhaftige Geſch. der Schildbürger u. wie Till Eulenſpiegel ſie beſuchte 07, 4. A. 13; Luſtige Schwabenſtreiche 08, 4. A. 13; Kapitän Kiene 10. **H:** Grimm, Kinder- u. Hausmärchen aller Völker 99; Neuer Kinderkalender 11, 12.

Pazaurek, Guſt. E., Kunſt♛, Dr. phil., Prof., Vorſtand d. Württ. Landesgewerbemuſeums. Stuttgart. (Prag $21|_5$ 65.) **V:** C. Screta 89; Kunſtſchmiedearbeiten 94; Geſch. d. Nordböhm. Gewerbemuſeums 98; Ausgew. Sammlungsobjekte 98, 2. Folge 05; Graf F. A. Sporck 00; Mod. Gläſer 01; Die Gläſerſammlung d. Nordb. Gew.-Muſ. 02; J. Bottengruber 02; Kranke Gläſer 03; Alte u. neue Beleuchtungskörper 04; Schloß Nachod 05; Schloß Friedland 05; Keramik 05; Mitteil. d. Nordböhm. Gew.-Muſ. 92/05; Symmetrie u. Gleichgewicht 06; Corriger la fortune 07; Künſtleriſche Beſuchskarten 08; Biedermeierwünſche 08; Geſchmacksverirrgn 09; Dreierlei Rokoko 09; Schrezheimer Fayencen 09; Vereinskunſt 09; Glasperlen u. Perlenarbeiten 10; Guter u. ſchlechter Geſchmack 11; Schwäb. Goldſchmiedearbeiten 12. ()

Pechel, Rudolf, BP., Deutſche Liter. u. Staatsw., Dr. phil., Red. am „literar. Echo". Berlin, Jenaerſtr. 9. (Güſtrow $30|_{10}$ 82.) **H:** Ch. Wernickes Epigramme 09; Goethes Werke (Bonz & Co.). **V:** Biographie von C. M. v. Weber 12; Rokoko (m. F. Poppenberg) 13.

Pego, Frl. Marie, ASV., Roman, Skizze, ♀. Cannſtatt, Königſtr. 1 I. (Hamburg $7|_1$ 82.) **V:** Und Du ſollſt ein Segen ſein, R. 05, 2. A. 08; Die reines Herzens ſind, R. 10; Leidesgewinn, G. 10.

Pehm, Frau Carla P. (C. Pehm), ASV., ⊙, Roman. Wien IV, Lothringerſtr. 2. (ebda $24|_9$ 67.) **V:** 's Moidele; Menſchenwürdige Arbeit; Nietzſches Vermächtnis; Die Zwick, Lſp.; Die Erzieherin, Lſp.; Der Sonnenwirt, Dr. 03; Anna, Dr. 04; Die Verbrecherin 05; Der Sprudel, Lſp. 06; La sarta di Pola 07; 's Haberfeldtreiben, Vſt. 09; Aſtrid 10; Aus dem Buch des Lebens 10; Olly 11; Der Unſtern 12; Eva's Kain 13.

Peiſer, Curt, ♆, Kaufmann. Breslau, Gartenſtraße 40 II. **V:** Tage und Nächte, G. 08. ()

Peitl, Paul (Pſ. Paul Mannsberg), Kunſtkritik, ⊙, Operntexte, humor. u. literarhiſtor. ✓. Salzburg. (Wien $2|_8$ 53.) **V:** Allerlei Typen, Feuilletons 06. ()

Peitz, Rob., Red. des Tageblattes. Camburg a. S. (Gera $11|_{11}$ 63.) **V:** Handbuch z. Erlernen d. engl. Sprache 90, der franz. Sprache 91; Parteien im Deutſch. Reichstag 92; Sammlg d. gebräuchlichſten Vor- u. Taufnamen 00; Fahrrad- u. Kraftfahrzeugverkehr i. Kgr. Sachſen 01; Nach Konſtantinopel, Reiſebeſchreibg 02; Druckpreisbuch 13; Ausgaben von Sächſ. und Reichsgeſetzen.

Pelka, Georg, BJ & SV., Politik, ✓, Red. Berlin-Steglitz, Peſchkeſtr. 17. (Berlin $9|_8$ 78.)

Pelka, Otto, Chriſtliche Archäologie, Modernes Kunſtgewerbe, Dr. phil., Direktorial-Aſſiſt. a. Städt. Kunſtgewerbemuſeum. Leipzig-Gohlis, Menckeſtraße 25. (Berlin $3|_2$ 75.) **V:** Altchriſtl. Ehedenkmäler 01; Katalog d. Bibliothek d. Städt. Kunſtgewerbe-Muſeums zu Leipzig 08; Schlagwörterbuch zum Katalog d. Bibliothek des Kunſtgewerbe-Muſeums zu Leipzig 08; Deutſche Hausmöbel bis z. Anfang des 19. Jahrh. 12; Chineſ. Porzellan 13.

Pell, Georg, (k.), ✝, Dogmatik, Apologetik, D., LyzealRektor, Chefred. d. „Theol. prakt. Monatsſchr.". Paſſau. (Rittſteig-Paſſau $4|_{11}$ 49.) **V:** Dogma v. d. Sünde u. Erlöſung im Lichte d. Vernunft 86; Abriß d. Kirchengeſch. 87; Lehre des hl. Athanaſius von der Sünde u. Erlöſung 88; Noch

ein Lösungsversuch zur Meßopferfrage 09; Jesu Opferhandlung in der Eucharistie 10, 3. A. 13.

Penck, Albr., ●, ♘, ⚓, Dr. phil., Dr. of sci., o. UP., GRegR., k. k. HofR., Dir. des Instituts f. Meereskunde u. d. Geogr. Inst. d. Universität Berlin, Red. d. „Geogr. Abhandlgn" u. d. Veröffentlichgn d. Instit. f. Meereskde Berlin, Coeditor of the Geolog. Journal Chicago. Berlin W 15, Knesebeckstraße 48. (Leipzig $25_{9}58$.) **V:** Vergletscherung der deutsch. Alpen 82; Deutsches Reich 87; Donau 91; Morphologie d. Erdoberfläche 94; Untersuchungen über Verdunstung u. Abfluß 96; Fr. Simony 98; Die Alpen im Eiszeitalter (mit Ed. Brückner) 01 ff; Neue Karten und Reliefs der Alpen 05; Beobachtung als Grundlage d. Geographie 06. **H:** Bibliothek geograph. Handbücher; Bibliothek länderkundlicher Handbücher.

Penn, Heinrich M., ☿, ☉, Roman, ♛, ⁄, **Ue:** SlovKroatSerb, Vorst. d. Grillparzer-Vereins, Hrsg. u. Red. d. „Weihnachtsblätter aus Österreich", Hauptred. d. „Ill. Curorte Ztg.". Wien XV, Rosinagasse 8. (Laibach $^{2}|_{12}39$.) **V:** Der Untergang Metulluus, Tr. 66; Wiener Diamantenräuber, R.; Wie Trappl Ökonomiedirektor wurde, humorist. R.; D. Affäre Fremond, Dr.; Christ u. Jude, G.; Das neue Wien; 1809; Des Kaisers 80. Geburtstag, G.; Vaterlands-Gedichte; Patriotische Gedenkblätter; Johannisnacht, Dr.; Das Gatterecht, Groteske; Der Ostmark Wiege, Dr.; Wolferl, Erz. aus d. Leben Mozarts; Des Kaisers Frage, G.; Der Stern von Leipzig, E.; D. Entführung aus dem Auge Gottes, Erz., 2. A.; Vor der Völkerscheide des Balkan, R.; Das Luftmädel, Hum.; E. grausige Nacht, Erz.; u. v. a.

Peundorf, Balduin, Handelswiss., Dr., Prof., Lehrer an den Techn. Staatslehranstalten. Chemnitz, Marschallstr. 16. (Groitzsch $^{27}{}_{11}73$.) **V:** Katechismus f. Gesellen- u. Meisterprüfung 03, 3. A. 10; D. Innungswesen im Kgr. Sachsen 07; Methodik des kaufm. Rechnens 10; D. Berufsausbildung u. Weiterbildg d. Kaufmanns 11; Rechnen u. Mathematik im Unterrichte der kaufm. Lehranstalten 12; Der Wechsel 12; Einführg in die Volkswirtschaftslehre 13.

Penzig, Rudolf, ⁂, ⁄, ✉, ⚓, Dr. phil., Stadtrat, Hrsg. d. „Eth. Kultur". Berlin W 15, Uhlandstr. 174. (Sauitz $^{30}{}_{1}55$.) **V:** A. Schopenhauer u. d. menschl. Willensfreiheit 79; Ein Wort v. Glauben an seine Verfechter u. Verächter 84; Qu'est-ce que cette plante? 93; Sünde und Erlösg 94; Kindererziehg in d. religionslosen Familie 95; Die ersten Moralunterweisgn d. Kinder 96; Ernste Antworten auf Kinderfragen 97, 4. A. 10; Pioniere d. sittl. Fortschritts 02; Z. Kulturkampf um die Schule 04; Massenstreik u. Ethik 05; Laienpredigten von neuem Menschentum 05; Ohne Kirche 07; D. Harmonie zw. Religions- u. Moralunterricht 13.

Peregrina, Cordula, s. Schmid, Cordula.

Pereira, Marie Baronin, geb. Freiin v. Schloißnigg, Erz., Nov. Allentsteig, Nied.-Östr. (Ebergassing $^{23}|_{6}76$.) **V:** Der Herrgottshof, Erz. 10; Herbstphantasien, Nn. 12. (*)

Perels, Kurt, Öffentliches Recht, Dr. jur., Prof. Hamburg 21, Gustav Freytag-Str. 7. (Berlin $^{9}|_{3}78$.) **V:** Streitigktn deutsch. Bundesstaaten 00; D. autonome Reichstagsrecht 03; Stellvertret. Bevollmächtigte z. Bundesrat 07; Die allg. Appellationsprivil. f. Brandenb.-Preußen 08; Das Bergrechtsabkommen v. $^{17}|_{2}$, $^{2}|_{4}$ 1908 u. die bergrechtl. Stellung der deutschen Kolonialgesellschaft für Südwestafrika 10; Die Errichtung e. Kolonial- u. Konsulargerichtshofes 10; Üb. d. hamburg. Bürgerausschuß 12.

Perels, Leopold, Deutsch. Handels- u. Bürgerl. Recht, Dr. jur., a. o. UP. Heidelberg, Uferstr. 22. (Kiel $^{7}|_{3}75$.) **V:** Strandungsdelikte im deutschen Recht 98; D. Seemannsordnung v. $^{2}|_{6}$ 1902 02; D. Stellung d. Kapitäns im deutsch. Seehandelsrecht 06; D. Seestraßenordnung vom $^{5}|_{2}$ 1906 08; Zum Vorentwurf e. Seeunfallgesetzes 09. **H:** Urkunden z. Gesch. d. deutsch. Privatrechtes (m. Rich. Schröder) 12.

Perfall, Karl Frhr. v., Rom., Kunstkrit., ⁄. Gierenfeld bei Schönenberg, Bez. Cöln. (Landsberg a. L. $^{24}|_{3}51$.) **V:** Münch. Bilderbogen, Humor., 2. A. 77; E. Wintermärchen, N. 79; Vornehme Geister, R. 83; Wanda, Sch. 83; D. Heirat des Herrn von Radenau, N. 84; Vicomte Bossu, N. 85, 2. A. 90; Die Langsteiner, R., 2. A. 86 II; Ein Verhältnis, R., 9. A. 01; D. fromme Witwe, R. 89, 2. A. 90; Natürl. Liebe, Erz. 90; Verlorenes Eden — heil. Gral, R. 94 III; Das Königsliebchen, R. 95, 5. A. 01; Sein Recht, R. 97, 10. A. 05; Damals, R. 99; D. schöne Wahn, R. 01, 5. A. 05; Loras Sommerfrische, R., 2. A. 02; Die Treulosen, R., 5. A. 03; Frau Sensburg, 4. A. 04; Bittersüß, R., 4. A. 05; Um die Familie, R. 06; D. Ehering, R. 07; Ritter u. Damen, R. 08; Vaterschaft, R. 09; Hörner trägt d. Ziegenbock, R. 10; D. neue König, R. 12; Seine erste Frau, R. 13.

Pergen, Alix von, s. Emperger.

Perger, P. Augustin, (k.), SJ., Apologetik, **Ue:** LN. Charlottenlund i. Dänemark. (Münster i. W. $^{27}{}_{11}39$.) **V:** Ist röm.-katholisch echt evang.? 89; Zum Schutze d. Wahrh. 90/92; Erläut. Anmerkgn zu d. 4 Evangel. u. d. Apostelgesch. 93; Homilet. Predigten üb. d. sonn- u. festtägl. Evangel.

94, 4. A. 10; Kreuz u. Altar, 7 Pred. 95, 3. A. 04; D. Jesuit L. Nielssen, gen. „Klosterlasse" 96; D. Jesuiten in Madagaskar 99; Maria u. Joseph in d. hl. Schrift 00; Predigten auf d. Festtage 01; Auf der Grenzscheide zw. Zeit u. Ewigkeit 01; D. Jesuitenorden 03; Die Evangelien u. d. mod. Evangelienkritik 06. **Ue:** Dr. Krogh-Tonning, Der Protestantismus in d. Gegenwart 97; Drei Bücher v. Streben nach d. Vollkommenheit, 3. A. 07.

Perkmann, Josef, ⁂, ℙ, Dr. phil., GP. Wien XIII, Wattmanng. 7. (Innsbruck $^{14}|_{7}$ 62.) **V:** Bildender Unterricht in den Sprachfächern I 94; Die wissenschaftl. Grundlagen der Pädagogik 06, 2. A. 07; Der Begriff des Charakters bei Platon u. Aristoteles 09; Dualist od. Monist? Mit od. ohne Gott? 13.

Perl, Ernst P. S. (Ps. Ernst Rügen), Erz., Red. und Hrsg. des Wochenbl. „Figaro". Wien I, Wipplingerstr. 11. (ebda $^{8}|_{5}$ 63.) **V:** Dollariaden 92.

Perl, Frau Henriette (Ps. Henry Perl Mora), (k.), ⁄, Nov., **Ue:** Fl. Fürstenfeldbruck b. München. (Lemberg $^{24}|_{12}$ 45.) **V:** Nov. 77; Wagner in Venedig 83; Klippen 92; Venezia 94; Venezian. Novelett. 95, 2. Serie 96; Briefe v. Mad. Jerôme Bonaparte, deutsch 00; Das Oberammergauer Passionsspiel 00; Napoleon I. in Venetien 01; Briefe der Marquise von Pompadour I 07; D. Tugend seiner Frau, Dr. 10; Der Rat der Zehn, R. 11; D. Fee, R. 12; Dämonische Gewalten 13; u. Übersetzungen.

Perlbach, Max, ♔, Dr. phil., Prof., GRegR., Abt.-Dir. d. Kgl. Bibl. Berlin W, Kurfürstenstr. 46. (Danzig $^{4}|_{11}$ 48.) **V:** Ältere Chronik v. Oliva 71; Preuß. Regesten bis z. Ausgang d. 13. Jahrh. 76; Dan. Manin u. Venedig 78; Quellenbeiträge z. Gesch. d. Stadt Königsberg i. M. 78; Pommerell. Urkundenbuch 82; Preuß.-poln. Studien 86; Statuten d. Deutsch. Ordens 90; Prussia scholastica 95; Aus alt. Büchern d. Hall. Univ.-Bibl. 00; D. Totenbuch des Prämonstratenserinnenklosters Zuckau b. Danzig 06.

Perley, Frau Olga, geb. v. Werther (schreibt noch jetzt u. d. N.: Olga v. Werther), Ethik u. ♀, ObFinR.-Gattin. Graz, Richard Wagner-G. 12. (Budapest.) **V:** Menschenpflichten 98; Recht den Rechtlosen 03, 4. A. 09; Nirvana, G. 06; Aus Natur u. Leben, G. u. Sinnspr. 12.

Perlmann, Emil, Theater, Zirkus, Variété u. Sport, Chefred. des „Artist" u. d. „Kinematograph", Red. der „Düsseldorfer Theater-Woche". Düsseldorf, Hüttenstr. 10. (Berlin $^{9}|_{4}$ 66.) **V:** D. Kulturwert des Kinematograph. 09; Der Kino als modernes Volkstheater 12.

Pernice, Erich, Archäologie, Dr. phil., o. UP. Straßburg i. E. (Greifswald $^{19}|_{12}$ 64.) **V:** Galeni de ponderibus et mens. testimonia 88; Griech. Gewichte 94; Griech. Pferdegeschirr 96; Hellenist. Silbergefäße 98; Der Hildesheimer Silberfund (m. F. Winter) 01. (*)

Pernwerth v. Bärnstein, Ad., ♀, Kultur- und Lit. ♔, Kgl. GehR. München, Klarstr. 9. (Würzburg $^{20}|_{5}$ 36.) **V:** Iterumque vivat academia, G. 78; Carmina burana selecta, Lr. 79; Ubi sunt, qui ante nos in mundo fuere? Lr. 81; Beitr. zur Gesch. u. Lit. d. deutsch. Studententums 82; In Duplo, G. 88; Imitata, G. 96.

Perthen, Emil, (k.), Heimatk., Volksch.-ObLehr. Ober-Algersdorf i. Bez. Tetschen i. Böhm. (Tyssa $^{3}|_{2}$ 66.) **V:** D. Hutberg b. Mertendorf u. dessen Umgeb. 96; Kulturgesch. Entwicklungsgang der Gem. Algersdorf 97; 55 Jahre im Dienste der Schule 98.

Pesch, Christian, (k.), ✝, ⁂, SJ., Prof. Valkenburg (L.), Holland. (Mülheim a. Rh. $^{25}|_{5}$ 53.) **V:** Gottesbegriff in den heidn. Religionen des Altertums 85, der Neuzeit 88 II; Christl. Staatslehre nach d. Grundsätzen d. Encyclica v. $^{1}|_{11}$ 1885 87; Gott u. Gött. 90; Institut. propaedeuticae ad sacram theologiam 94, ed. IV. 09; Tractatus dogmat. De Deo Uno et Trino 95, ed. III. 06; De Deo creante et elevante. De peccato originali. De angelis. De fine ultimo. De actibus hum. 95, ed. III. 08; De Verbo incarnato. De b. V. Maria. De cultu Sanctorum 96, ed. III. 09; De Sacramentis i. gen. De Baptismo. De Confirmatione. De SS. Eucharistia 96, ed. III. 08; De Poenitentia. De extrema Unctione. De Ordine. De Matrimonio 97, ed. III. 09; De Gratia. De Lege Dei positiva 97, ed. III. 08; De virtutibus i. gen. De virtutibus theologicis 98, ed. III. 09; De virtutibus moralibus. De peccato. De Novissimis 99, ed. III. 11; Theol. Zeitfragen I—V 00/08; De inspiratione S. Scripturae 06; Glaube, Dogmen u. geschichtl. Tatsachen 08; Glaubenspflicht u. Glaubensschwierigkeiten 08; Compendium theolog. dogmaticae I bis III 13.

Pesch, P. Heinr. (Ps. Heinrich), (k.), ✉, SJ. Marienfelde bei Berlin. (Cöln $^{17}|_{9}$ 54.) **V:** D. soz. Befähigg d. Kirche 91, 3. A. 12; Wohltätigkeitsanstalten d. christl. Barmherzigkeit in Wien 91; Liberalismus, Sozialismus u. christl. Gesellschaftsordg I, 1 93, 2. A. 97, I, 2 96, 2. A. 98, I, 3 96, 2. A. 00, II, 1, 2 99, 2. A. 00; Lehrbuch d. Nationalökonomie: I. Grundlegung 05, II. Volkswohlstand und seine Ursachen 09, III. D. aktiven Faktoren d. volkswirtschaftl. Lebensprozesses 13.

Peschel, Max, Ophthalmol., Dr. med.

Prof. d. Augenheilkde, Augenheilanstalt. Frankfurt a. M., Weserstr. 54. (Gr. Glogau $^{19}{}_{6}$ 48.) V: Kants Philosophie 79; Keratoplastik 83; Orbitalnerven 83; Starextraktion 98; Cysticercus intraocularis 99; Dermoidcyste 04.

Peschkau, Emil, BP., ♆, ☉, 𝒻, Rom., Naturw., Kritik. Berlin-Lichterfelde, Dahlemerstr. 73. (Wien $^{19}{}_{2}$ 56.) V: Ein- u. Ausfälle, Hum. 82; Reiseabenteuer, Lsp. 82; Friedburg u. Zwei Tanten, Nn. 83; Reichsgrafen v. Walbeck, R. 83; Traum u. Leben, G. 83; Prinzessin 83; Miniaturen, 2. A. 84; Sommersprossen, Hum., 2. A. 84; Hint. d. Vorhang, N. 84 Aus Herz u. Welt, Hnn. 84; Herr u. Frau Pieps, Hum. 86; Zeitglossen, Essays 86; Am Abgrund, N. 87; Frau Regine, R. 89; Primadonna u. a. Hum. 90; Noras Roman, R. 91; D. Siegerin, N. 91; Lebensrätsel, N. 93; Unsere lieben Frauen, Hum. 95; Moderne Probleme, Essays 95; Narren u. Närrchen, Hum. 96; Ramadon, Lsp. 97; Furcht vor d. Leben, N. 97; E. Politik, N. 97; D. Ärmsten, R. 97; Liebestränke Lsp. 98; E. Kampf ums Glück, Lsp. 98; Familie Skraun, R. 98; Welt, Weib u. Wagenpferd, Hum. 99; Allerlei Menschen, N. 99; E. mod. Märtyrer, R. 00; Leidenschaft, N. 02; Die Stadtfraubas, R. 02; Das Rätsel einer Nacht, R. 06; Jehovah, Tr. 07; Suzon's Ende, N. 09.

Peschke, Julius (Pf. Janus Sylvestris, Julianus u. a.), ASV., 𝒻, ☉, Humor, Nov., Jagd, Chef d. Forstingenieurkanzlei. Rabensburg, N.-Östr. (Buchbergsthal, Schles. $^{13}{}_{8}$ 65.) V: Aus dem Walde, humor. G. 85—03; Nach vierzig Jahren, Krim.-N. 08; E. modernes Aschenbrödel, hum. Nov. 09; Die zerschossene Birkhahnfeder, Krim.-N. 09; u. Theaterstücke.

Peschmann, Max (Pf. Max Waldenburg), ASV., ♆, bes. schles. Dialektdichtg, ☉, Juwelier. Waldenburg i. Preuß.-Schl., Ring 21. (ebda $^{26}{}_{6}$ 52.) V: De Pfingstreese, Erz. 97, 2. A. 99; Spoaß muß sein, G. 99, 2. A. 04; Fidele Feste 99; 's Iberbraat'l 01; Frisch vo der Laber, G. 03; Bunte Blätter, Scherz u. Ernst in Vers u. Prosa (hochd.) 03: Der Leierkasten, Heiteres und Ernstes f. Gesellschaft und Haus (hochd.) 03 f. ()

Pesendorfer, Franz, (k.), ☊, Ing.-Chem., Kurdirektor. Bad Hall i. ObÖstr. (Gmunden $^{28}{}_{4}$ 74.)

Pesendorfer, Friedr. Jos., (k.), 𝒻, Geistl. Rat, Dir. d. Druckereien d. kathol. Preßvereins, Dompred. i. P., Red. v. „Ave Maria", „Kl. Ave Maria" u. „Elisabethblatt". Linz a. D. (Gmunden $^{9}{}_{3}$ 67.) V: Gold. Alphabet für christl. Mädchen 92, 17. A. 11; f. christl. Jünglinge 93, 9. A. 10; Immakulatarosen, Ged. 93, 2. A. 94; Reiseerinnerungen aus dem schönen Frankreich 95; Geistl. Kurzweil 97, 3. A. 03; Beim Pfarrach in Bertsham 98; Grabschriften u. Sprüche für Sterbebilder 02; In die Siebenhügelstadt 03: Vom Donaustrand ins heil. Land 04; D. Inschriftendichter 05; Constantinopel, Reise-Skn. 06; Auf d. Welterlösers Pfaden 10; Alpenblumen aus Tirol 10; Grüß Gott, G. 11, 2. A. 12; Mein Spruchbüchlein 12; Nach London 12; E. Frühlingsausflug nach Nordafrika 13; u. Theaterstücke. H: Donauperle 07; Der Jungfrau Liliengarten 08. Red: Ave-Maria-Kal.; Preßvereinskalender.

Pesserl, Franz, ⚓, Essay, Kritik, Radsport, Dr. jur., Advokat. Graz, Pestalozzistr. 1. (ebda $^{31}{}_{8}$ 70.)

Peter, Frl. Eva Hermine (Pf. Hero Max), FDS., ♆, Skizzen, ☉. Freiburg i. B., Schwimmbadstr. 20 I. (Meiningen $^{26}{}_{2}$ 63.) V: Das Buch Eros, G. 95; Um Mitternacht, u. D. 00; Maja, E. 06; Scene im Kloster, dramat. Sk. 08; Nächstenliebe, Einakt. 08; Die Seligkeit der Einsamen, metaphys. Gespräche 08.

Peter, Hermann, ♆, römische ♛, Dr. phil., GStudR., Rektor a. D., Domherr des Hochstiftes. Meißen, Tonberg 4. (Meiningen $^{7}{}_{9}$ 37.) H: Script. hist. Augustae 65, 2. A. 84; Historicorum Rom. relliquiae 70/06, Fragmenta 83; Ovids Fasten 74, 4. A. 07. V: D. Quellen Plutarchs i. d. Biographien d. Römer 65; Die Script. hist. Aug., 6 literargesch. Untersuchgn 92; D. geschichtl. Lit. üb. d. röm. Kaiserzeit 97 II; D. Brief i. d. röm. Lit. 01; Wahrheit u. Kunst. Geschichtschreibg u. Plagiat i. klassisch. Altertum 11.

Peter, Joh., Lehrer. Haida, Nordböhmen. (Buchwald $^{23}{}_{2}$ 58.) V: Charakter- u. Sittenbilder aus d. Böhmerwald; Buchengrün; Wildfarren; Dorfgeschichten aus d. Böhmerwald; Junges Blut; Der Poet im Dorfschulhause; Mittel u. Wege d. Erziehg; Waldmeister u. Enzian; Tanne u. Rebe: Im tiefen Keller; D. Schelm aus d. Böhmerwalde; Geschichten aus d. Böhmerwalde; Es war im Böhmerwald!; Granit u. Gneis; Volks- u. Sittenbilder aus dem u.-ö. Weinlande: Gemischter Wald.

Peter, Richard, s. Baumfeldt, Rich. Pet.

Peter, Rudolf, klass. Altert.-Kde, Dr. phil., Oberbibliothekar d. Kgl. Bibl. Berlin NW 40, Scharnhorststr. 26. (Leobschütz $^{11}{}_{3}$ 57.) V: Quaest. pontifical. specimen.

Petermann, Reinhard E., Naturwiss., ⚙, ☆. Wien XVIII, Gürtelstr. 29. (ebda $^{22}{}_{1}$ 59.) V: Handbuch für Dalmat. 99; Im Bereiche der Schneebergbahn 00: Im Bereiche d. Wechsels 01; Wandergn in den östlich. Niederen Tauern 03; Von Wien nach Salzburg, I u. II 05; Dalma-

tien, Bosnien u. Herzegowina 05; Wien im Zeitalter Kaiser Franz Josefs I. 08. ( )

Peters, Carl, ASV., Kolonialpolitik, Dr. phil., Reichskommissar a. D. London SW, 47 Castelnau, Barnes. (Neuhaus a. Elbe $^{27}/_{9}$ 56.) **V**: Untersuchungen zum Frieden v. Venedig 79; A. Schopenhauer als Schriftst. u. Philos. 80; Willenswelt und Weltwille 83; Deutschnational, 3. A. 87; D. deutsch-ostafrikanische Kolonie in ihrer Entstehungsgesch. u. wirtschaftl. Eigenart, 2. A. 89; D. Deutsche Emin Pascha-Exp. 91, 11. A. 07 (in 9 Sprachen); Gefechtsweise u. Exped.-Führg in Afrika 92; Aquatorial- u. Südafr. nach e. Darstellg v. 1619 95; Das Goldene Ophir Salomos 95; D. deutsch-ostafrik. Schutzgebiet 95; Erste geolog. Karte v. Deutsch-Ostafrika 95; Was lehrt uns d. engl. Kolonialpolitik? 97; Mißbrauch d. Amtsgewalt 99; Im Goldland d. Altertums 02; Sonne u. Seele 03; England u. die Engländer 04, neubearb. 13; Die Gründung von Deutsch-Ostafrika 06; Ophir 08; Zur Weltpolitik 12; Wie Deutsch-Ostafrika entstand 12.

Peters, Gustav Werner, RP., SDS., Feuill.-Red. d. „Neuen Badischen Landes-Ztg.". Mannheim. (Magdeburg $^{10}/_{2}$ 88.) **H**: Leipziger Anthologie 09; Herm. Conradis Gesamm. Werke I—III (m. P. Szymank) 10 f.

Peters, Hans, s. Braunschild, Alex.

Peters, Hermann, ✍. Hannover-Kleefeld, Fichtestr. 5. (Neuhaus a. Elbe $^{14}/_{12}$ 47.) **V**: A. pharmazeut. Vorzeit i. Bild u. Wort 86, 3. A. 10; n. F. 89, 2. A. 98; Anweisg z. Hausapoth. d. Laien 91, 3. A. 97; Apothekeneinrichtungen d. Vergangenheit u. Gegenwart 99; Der Arzt u. die Heilkunst in d. deutsch. Vergangenheit 00.

Peters, Joh. B., Ψ, Dr. phil., Prof. Wiesbaden, Ziethenring 2. (Düsseldorf $^{2}/_{6}$ 42.) **V**: Krieg 70/71 71; J. Locke 72; Metrik u. Poetik, 4. A. 92; Deutsche Lyrik im Lied 82: Lehrb. d. franz. Sprache 83, 3. A. 97; Engl. Grammatik 90; Materialien z. Übersetzen aus d. Deutschen ins Französische, 3. A. 03: Einführung in den franz. kaufmänn. Briefwechsel 98, 6. A. 11; Kurzer Lehrgang der franz. Sprache f. kaufm. Schulen (m. Ad. Gottschalk) 05, 5. A. 13; Kurzer Lehrgang d. engl. Sprache für kaufm. Schulen (m. dems.) 07, 4. A. 13; Franz. Lesebuch für kaufm. Schulen (m. dems.) 09; Engl. Lesebuch für kaufm. Schulen (m. dems.) 09.

Peters, Frl. Lisbeth, plattd. Erzählg. Rostocki. M., Paulstr. 21 II. (Bredentin b. Güstrow $^{18}/_{12}$ 39.) **V**: Oll Frünnschut de Heimat 12, 2. A. 13; Fürst Blücher 13; Oll Rostock u. a. Vertellers 13.

Peters, Max, ✠, ✠, Ministerialdirektor i. Minist. d. öffentl. Arb. Berlin-Grunewald, Hohenzollerndamm 90. **V**: Schiffahrtsabgaben: I. D. Rechtslage 06, II. D. wirtschaftl. Lage 08, III. Die verkehrspolitische Lage 08; Kommentar z. Reichswasserstraßen-Ges. v. 24./12. 1911 12. ( )

Peters, Norbert, (k.), bibl. Ψ u. ✝, D., Prof. Paderborn. (Allendorf $^{5}/_{8}$ 63.) **V**: D. Prophetie Obadjahs 92; Die sahidisch-kopt. Übers. d. Buches Ecclesiasticus 98; Davids Jugend (1. Sam. 16—19) 99; Beiträge zur Text- u. Lit.-Kritik, sowie zur Erklärung der Bücher Samuels 99; Der hebr. Text d. B. Ecclesiasticus 02; Liber Jesu filii Sirach hebraice 05; Die grundsätzliche Stellung d. kath. Kirche zur Bibelforschung 05 (holl. 07); D. älteste Abschrift der 10 Gebote 05: Bibel u. Naturwissenschaft 06; P. Pius X. u. d. Bibelstudium 06; Glauben u. Wissen im 1. bibl. Schöpfgsbericht 07; Kirche u. Bibellesen 08; D. jüd. Gemeinde v. Elephantine-Syene 10; D. Religion des A. T. 13; D. Buch Jesus Sirach übers. u. erkl. 13.

Petersdorff, Herman v., ♛, Dr. phil., Kgl. Archivrat. Stettin, Derfflingerstr. 5. (ebda $^{16}/_{1}$ 64.) **V**: Beitr. z. Wirtschafts-, Steuer- u. Heeresgesch. der Mark im 30j. Kriege 88; D. Vereine deutsch. Studenten 91, 3. A. 00: General J. A. v. Thielmann 94; Wie das Deutsche Reich geworden ist 95; Der erste Hohenzollernkaiser 97, 2. A. 97; Kaiserin Augusta 00; König Friedrich Wilhelm IV. 00; Friedrich d. Gr. 02, 3. A. 12; Königin Luise 03, 5. A. 12; Kleist-Retzow 07; Deutsche Männer u. Frauen 13. **H**: Briefe von Gregorovius an den Staatssekretär H. von Thile 94.

Petersdorff, Rudolf, klass. Ψ, ♛, Dr. phil., GRegRat, Kgl. GymnDirekt. a. D. Berlin-Steglitz, Florastr. 2. ($^{17}/_{6}$ 45.) **V**: Diodorus, Curtius, Arrianus quibus ex fontibus ... hauserint 70; Beitrag z. Gesch. Alex. d. Gr. 72; C. Jul. Caesar num in bello Gallico enarrando nonnulla ex fontibus transscripserit 79; Die wichtigsten Punkte der Methodik im gymnas. Unterricht 82; Eine neue Hauptquelle d. Q. Curtius Rufus 84; D. sozial. Gegensätze u. ihre Ziele 92; Übereinstimm. Nachr. über d. alten Griechen u. Germanen aus Homer u. Tacitus 97; Germanen u. Griechen 02; Das Kaiser-Wilhelm-Denkmal des K. Kaiser-Wilhelms-Gymnasium zu Strehlen 04; Die Unterstützung der Kirche u. Schule in der relig. Jugenderziehung durch das christliche Haus 11.

Petersen, Frau Adelheid, geb. v. Sybel (früher: Adelheid v. Sybel-Bernus, jetzt: Adelheid v. Sybel), ✿. München, Siegfriedstraße 16. (Freiburg i. B. $^{6}/_{10}$ 78.) **V**: Wegewart, Schattensp. 07. **H**: Annette v. Droste-Hülshoff, Ged. (Auswahl) 07.

Ue: Balzac· Ursula Mirouet 12; Das Haus Claes 13.

Petersen, Eugen, klass. Archäol., Prof. Berlin-Halensee, Friedrichsruherstr. 13. (Heiligenhafen $^{16}/_{8}$ 36.) V: Theophrasti characteres 59; Die Kunst des Pheidias am Parthenon u. zu Olympia 73; Vom alten Rom 98, 4. A. 11; Trajans Dakische Kriege nach d. Säulenrelief: I. D. erste Krieg 99, II. D. zweite Krieg 03; Ara Pacis Augustae 02; Comitium, Rostra, Grab d. Romulus 04; Ein Werk des Panainos 05; D. Burgtempel der Athenaia 07; Athen 08; O. Jahn in s. Briefen 13. MitH: Reisen in Lykien, Milyas u. Kibyratis usw. 89; Städte Pamphyliens u. Pisidiens 90 bis 92 II; D. Markus-Säule auf d. Piazza Colonna in Rom 96; Die Skulpturen des vatikan. Museums I 03.

Petersen, Julius, Deutsche Ψ, Lit.♛, Dr. phil., o. UP. Basel, Rütimeyerstr. 47. (Straßburg i. E. $^{5}/_{11}$ 78.) V: Schiller u. d. Bühne 04; D. Rittertum i. d. Darstellg des Johannes Rothe 09; Literaturgesch. als Wissenschaft 13. H: Schillers Werke (Säkularausg. Bd. 6 u. 16) 05; Goethes Briefe an Charlotte v. Stein 07 III, 3. A. 14, Auswahl 09; Lessings Werke (Gold. Klassiker-Bibl.) 07 f. III; Schillers Persönlichkeit II/III 08/09; Lessings Briefe 10; Schillers Gespräche 10; Heines Reisebilder (Insel-Ausg. Bd. 4) 12.

Petersen, Frau Thusnelda, geb. Kühl (Kühl-Petersen), Roman. Nortorf i. Holst. (Kollmar i. Holst. $^{14}/_{8}$ 72.) V: Am grauen Strand, am grauen Meer, R. 99, 2. A. u. d. T.: D. Pfarrhaus v. Herbersfleth 07; Die Reidings 02; Rüm Hart—klar Kimming 03; Der Lehnsmann von Brösum 04; Um Ellwurth 04; Die Leute von Effkebüll 05; Harro Harring 05; Das Haus im Grunde 06; D. Heimatlosen 06; Margaret Wendt, R. 07; D. Inseldoktor 08; Die junge Margarethe Haller 11; Die Töchter von Friedrichsholm 12.

Petersen, Wilh., Dr. phil., Rektor. Tönning i. Schleswig-Holst. (Kappeln, Schlei $^{11}/_{12}$ 51.) V: Kl. engl. Gramm. 84; Lehrb. d. engl. Sprache 87, 2. A. 93; Geograph. Tabellen 91, 4. A. 11; D. neusprachl. Unterr. u. die mod. Reformbestrebgn 93; Engl. Lesebuch 97; Amt und Stellung des Volksschullehrers 03. ()

Petersilie, Alwin, BP., Staatswiss. u. Statist., Dr. d. Staatswiss., Prof., GReg.-R., Mitgl. d. Kgl. statist. Landesamts, Leiter d. statist. Abt. d. Preuß. Zentral-Genossensch.-Kasse. Berlin-Friedenau, Wilhelmshöherstraße 5. (Bremsdorf $^{1}/_{11}$ 47.) V: Öffentl. Volkssch. in Preußen 1878 82, Ges. Volksschulwesen im preuß. Staat 1886 (m. GObRegR. Dr. Schneider); Statist. d. preuß. Landes-Universit. für 86/87 bis 89/90, 90/92, 93/95, 99/00, 02/03, 05/06, 08/09, 11/12; Die Volks- u. die Mittelschulen usw. im preuß. Staate 91 (m. Schneider); Die öffentl. Volkssch. usw.; Die öffentl. Mittelschule u. die höh. Mädchenschule usw.; Die Privatsch. u. d. sonst. bes. Schulveranstaltungen usw. 91; Taschenkalender für Verwaltungsbeamte (bis 1900 m. Frhr. v. Fircks, s. 1905 m. Dr. Erich Petersilie) 91 ff.; Das öffentl. Unterrichtswesen im Deutsch. Reiche u. in d. übr. europ. Kulturländ. 97 II; D. nied. Schulwesen in Preuß. (m. Schneider) 96, (allein) 01, 06, 11; Mitt. z. deutsch. Genossenschaftsstatistik, seit 01; D. Entwickelg d. Genossenschaftswesens in Preuß. währ. des letzten Jahrzehnts 06; Statistik der Gärtnerei in Preußen nach der Erhebung von 1906 10.

Petersilie, Erich (Ps. Erich Erichsen), ✉, ◉, Statistik, Dr. d. Staatswissensch., Mitgl. d. Kgl. Preuß. Statistischen Landesamts, MitHrsg. d. Monatsschr. „Verwaltg u. Statistik". Berlin-Friedenau, Menzelstr. 31/32. (Berlin $^{14}/_{12}$ 77.) V: Verborgene Schuld, N. 00; Sonnenuntergang, Dr. 00; D. Sparkasse d. Kreises Teltow 1858—1908 08; D. endgült. Ergebnisse der außerordentl. Viehzählung v. $^{1}/_{12}$ 06 im preuß. Staate 08; Schiffahrt u. Güterverkehr auf d. Rheine 1891/1909 08; D. endgült. Ergebnisse d. Viehzählg v. $^{2}/_{12}$ 07 im preuß. Staate u. in Waldeck 10; Ferientage in Norwegen 13. H: Taschenkal. f. Verwaltungsbeamte.

Peterson-Kinberg, Willy, Pop. Wissenschaften, Ing.-Chem. Freiburg i. B., Erwinstr. 51. (Helsingborg in Schweden $^{15}/_{10}$ 77.) V: Wie entstanden Weltall und Menschheit, 1.—7. A. 06.

Petersson, Erich (Ps. Peter Robinson), ASV., Nov., Humor, ✓. München, Mauerkircherstr. 24. ($^{19}/_{8}$ 76.) V: Der letzte Sarg.

Peth, Jak., PA., Theater♛, ✓, Inh. d. Lehmannschen Buch-, Lehrmittel- u. Musikalienhdlg m. Verlag. Zweibrücken. (Mörstadt $^{25}/_{7}$ 56.) V: Erinnergsblatt an Jahn 78, 2. A. 86; Gesch. d. Theat. u. d. Musik zu Mainz 79; Nachtrag 83; Gesch. d. Turnver. Zweibrücken 86. MitV: Pfälz. Blumenlese, Ged. u. Erz. 86. H: Pfälzer Volksbücher.

Petras, Paul, VJ & S., ♛, Erz., Skizze, ☉, Dr. phil., Archivar u. Bibliothekar d. „Hamburger Fremdenbl.". Hamburg, Hasselbrookstr. 41. (Grünberg, Schles. $^{10}/_{10}$ 60.) V: Die sieben weisen Meister im Mittelengl. 85; Kalender d. Bromberger „Unparteiischen" 95—00; Chronik der Stadt Konitz i. Wpr. 10. *

Petri, Frl. Marie, christl. Volksschr., Nov. Braunschweig, Hochstr. 1.

(Elberfeld $^{7}/_{1}$ 56.) **V:** D. Nachbarn, Erz. 95; Wohr is't, Lust. Stückschen 96; Marienblumen 99/02, 15 Hefte; Echte Minne, hist. Erz. 00; D. letzten Homburger, hist. Erz. 00; Durch Kampf u. Not, hist. Erz. 02.

Petri, Wilbert, Dr., Oberlehrer. Bochum, Wrangelstraße 41. (Wiederstein, Siegen $^{31}/_{3}$ 69.) **V:** (m. Gieseler:) Heimatkunde d. Prov. Westfalen 01, 4. A. 11; Warum u. wie sind d. Schüler z. Bilden u. Lösen d. Aufg. d. prakt. Lebens zu führen? Für Volksschulen 03, 3. A. 11, für gewerbl. Fortbildgssch. 04, 2. A. 13, f. ländl. Fortbildungssch. 05; Ergänzungsrechenhefte für gewerbl. u. ländl. Fortbildungssch. 06; Methodik für den Unterr. im Rechnen u. in d. Rauml. 06, 2. A. 10; — Kleine Heimatkde v. Westfalen 08, 3. A. 12; Mathematik f. Lyzeen (m. Räther) Heft VII 09, 3. A. 13, VIII 10, 2. A. 13, Ergebnishefte 10; Mathematik für Oberlyzeen (mit Ziegler u. Thaer) I 10, 2. A. 12; Kahnmeyer u. Schulze, Realienbuch, Ausg. f. Westf. 11; Rechenb. f. Präparanden-Anst. 12. **Bearb:** Büttner, Algebra, 18. A. 07, 20. A. 11.

Petrich, Herm., D., Lit.- u. Kult.♛, †, Superint. Gartz a. O. (Dopperphul $^{3}/_{5}$ 45.) **V:** Stargarder Skizzenbuch 77; Drei Kapitel v. romant. Stil 78; E. Ch. Bindemann 78; Pomm. Lebens- u. Landesbild. 80/87 II; Pomm. Missionsb. 86; Pastor u. Arbeiter 92; H. Th. Wangemann 95; M. Goercke 97; Deutsche Männer 98/01; Schiller 05; Paul Gerhardt 07; J. H. Wichern 08; Unser Kaiser u. s. Haus 08; Königin Luise 10; Deutsche Frauen 10; Für Freiheit u. Vaterland 13.

Petsch, Robert, Lit.♛, Volkskde, Dr. phil., o. UP. Liverpool, Croxteth-Road 41. (Berlin $^{4}/_{6}$ 75.) **V:** Neue Beiträge zur Kenntn. d. Volksrätsels 99; Formelhafte Schlüsse im Volksmärchen 00; Über Ludwigs Makkabäer 02; Über Ibsens Brand 02; Vorlesgn üb. Goethes Faust 03; Kleists Prinz von Homburg 03; Wagners Meistersinger 03; Freiheit u. Notwendigkeit in Schillers Dramen 05; Einführg in Goethes Faust 10; Schiller u. der deutsche Idealismus 10; Deutsche Dramaturgie von Lessing bis Hebbel 12; The Development of the German Drama in the nineteenth Century 13. **H:** O. Ludwigs Makkabäer 01; Hebbels Herodes und Mariamne 02; Goethe- und Schillerstudien 05 ff.; Chr. Weise, Masaniello 07; Theophilus (mittelniederd. Drama) 08; Lessings Briefwechsel m. Mendelssohn u. Nicolai üb. das Trauerspiel 10; Lessings Faustfragmente 11; Goethes Urfaust 11; Das Volksbuch von Doktor Faust 11.

Petschek, Georg, Zivilprozeßrecht, Dr. jur., o. UP. Czernowitz, Metzergasse 15. (Kolin $^{20}/_{7}$ 72.) **V:** D. Zwangsvollstreckg in Forderungen nach österreich. Rechte I 01; D. Abfindg d. materiellen Klagsanspruchs nach österr. Zivilprozeßrecht 03; D. Entlohngsanspruch d. Armenanwalts nach österr. Rechte 06; D. Schutz d. Nachhypotheken gegen die Konversion e. bereits getilgten Schuld 06; Zivilprozeßrechtliche Studien z. Entwurfe e. Gesetzes, betr. den Schutz gegen unlauteren Wettbewerb 07; Zuständigkeitsfragen u. a. Beiträge z. 2. Regierungsentwurfe e. Gerichtsentlastgsgesetzes 11.

Petzendorfer, Ludwig (Pf. L. v. Murnau), Humor, Alpines, HofR., Biblioth. Stuttgart, Paulusstr. 8. (Murnau $^{26}/_{11}$ 51.) **V:** Humorist. Naturgesch. d. alpinen Menschen, 2. A. 81; Schriftenatlas, 3. A. 98, neue Folge 04.

Petzet, Erich, Lit.♛, Germanistik, Bibliothekswesen, Dr. phil., Bibliothekar an d. K. Hof- u. Staats-Bibl. München, Clemensstr. 38 III. (Breslau $^{3}/_{5}$ 70.) **V:** J. P. Uz 96; D. Heidelberger Bruchstück d. jüngeren Titurel 03; Paul Heyse als Dramatiker 04; D. Zentralisierungsbestrebgn im deutschen Bibliothekswesen 06; Elternvereinigungen, ihre Ziele u. ihre Wege 08; Platens Verhältnis zur Romantik 11; C. W. L. Heyse u. s. System d. Sprachwissenschaft (m. G. Herbig) 13. **H:** Platens dramat. Nachlaß 02; Platens Tagebücher 05; Platens sämtl. Werke (m. Max Koch) 10 XII; Deutsche Schrifttafeln des 9.—16. Jahrh. (m. O. Glauning) I 10, II 11, III 12; Seltenheiten aus süddeutsch. Bibliotheken (m. E. Freys u. O. Glauning) I—II 12, III—IV 13.

Petzold, Kurt, ✓, ⌂, ⌨, Politik, Red. am „Bresl. Gen.-Anzeiger". Breslau I, Weidenstr. 30. (Zittau i. Sachsen $^{11}/_{8}$ 79.)

Petzoldt, Joseph, ⁂, bes. naturwissensch. Erkenntnistheorie, Dr. phil., Prof., G.-ObLehr., ThSchDoz. Berlin. Spandau, Wröhmännerstr. 6. (Altenburg i. S.-A., Nov. 62.) **V:** Maxima, Minima u. Ökonomie 91; Einführg in d. Philosophie der reinen Erfahrung: I. Die Bestimmtheit d. Seele 00, II. Auf dem Wege zum Dauernden 04; Sonderschulen für hervorragend Befähigte 05; Das Weltproblem vom Standpunkt d. relativist. Positivismus aus 06, 2. A. 12; D. Einwände gegen Sonderschulen f. hervorragend Befähigte 11. **H:** Rich. Avenarius, Kritik der reinen Erfahrung, 2. A. 07/08.

Peucker, Karl, ⚙, Kartographie u. math. ◍, Dr. phil., Leiter d. Geogr. Instit. von Artaria u. Co., Doz. an der Exportakad. Wien III/2, Gensaug. 47. (Bojanowo in Posen $^{15}/_{6}$ 59.) **V:** Beiträge zur orometr. Methodenlehre 91; Atlas f. Handelsschulen, Kl. A., seit 93; Gr. Ausg. (für Akademien), seit 97; Schattenplastik u. Farbenplastik 98;

Karte v. Ostasien 04; Höhenschichtenkarten 10; Übersichtskarten (in Neubearbeitg) d. Balkanhalbinsel, Rußlands, Östr.-Ungarns u. s. Teile. alljährlich; Farbenplast. Luftfahrerkarten, seit 10.

Peus, Heinr. UB., VA., Politik, Genossenschaftswesen, M. d. R., Mitgl. des Gemeinderats, Chefred. d. „Volksbl. f. Anhalt", Hrsg. des „Internaciona Socialisto", Monatsschr. in der Weltspr. Ido. Dessau, Am Tivoli 4. (Elberfeld $24|_{7}$ 62.)

Pfaff, Frau Elli, geb. Joerissen (Elli Pfaff-Joerissen), VB., ♀. Oberlahnstein a. Rh., Brückenstr. 4. (Niederlahnstein $18|_{8}$ 72.)

Pfaff, Fridr., ♛ d. deutsch. Sprache, Lit. u. ♌, Volkskunde, Dr. phil., Prof., HofR., Univ.Bibl., Hrsg. der „Alemannia". Freiburg i. B., Starkenstr. 1. (Darmstadt $21|_{11}$ 55.) **V:** Romantik u. german. Philologie 86; Festschr. z. 400jährig. Gedächtnis d. ersten Freiburger Buchdrucks 93; Deutsche Ortsnamen 96; Die Schneeburgen im Breisgau u. die Snewelin von Freiburg 04; Volkskunde im Breisgau 06; Aus dem Badischen Oberland, Festschrift 07; Die Dreisam 07; D. Minnesang im Lande Baden 08. **H:** D. Roman Tristrant u. Isalde 81; Arnims Tröst Einsamkeit 83; Reinolt v. Montelban oder d. Heimonskinder 85; Volksbuch von den Heymonskindern 87; Minnesang d. 12.—14. Jahrh. (in Kürschners Nat.-Lit.) 94; Die große Heidelb. Liederhandschrift 98.

Pfaff, Ivo, ⚖ (römisch. Recht), Dr. jur., o. UP. Graz, Steierm. (Hermannstadt $16|_{9}$ 64.) **V:** Zur Lehre v. sog. in fraudem legis agere 92; Beitrag z. Lehre vom favor libertatis 94; Üb. d. rechtl. Schutz d. wirtsch. Schwächern in d. röm. Kaisergesetzgebg 97; Tabellio und Tabularius 05; Bedeutung der Papyrusforschung f. das röm. Recht 07; Zur Gesch. d. Prodigalitätserklärg 11. **H:** F. Hofmann, D. Kompilation d. Digesten Justinians 00.

Pfaff, Leopold, ⚖, Dr. jur., emer. o. UP., HofR., M. d. HH. Wien III, Erdbergstr. 9. (Hermannstadt $12|_{11}$ 37.) **V:** Geld als Mittel pfandrechtl. Sicherstellung 67; Kommentar z. österr. BGB. (m. F. Hofmann) 77 ff. II; Exkurse zum Kommentar (m. dems.) 78 ff. II; Z. Lehre v. Schadenersatz u. Genugtuung 80; F. v. Zeiller, Festrede 91; Die Klausel rebus sic stantibus in der Doktrin u. d. östr. Gesetzgebg 98. **H:** Arndts Pand. 80 ff., 10./14. A. (m. F. Hofmann); Krainz, System d. österr. Privatrechts 85/90 II, 2. A. 94; Slg der zivilrechtl. Erkenntn. d. (östr.) Oberst. Gerichtshofs, Bd. 21—48, 85 ff. (m. a.).

Pfaff-Joerissen, Elli, s. Pfaff, Elli.

Pfänder, Alexander, ⁂, Dr. phil., a.o. UP. München, Leopoldstr. 72 II. (7_{2} 70.) **V:** Phänomenologie des Wollens 00; Einführg in die Psychologie 04; Zur Psychologie d. Gesinnungen 13. **H:** Münchener Philosoph. Abhandlungen 11.

Pfannenstiel, Alex., PA., VB., BP., VBJ., ♉, ♌, ●, 𝒻, Red. d. „Deutschen Militär-Musiker-Ztg.". Berlin W 50, Nachodstr. 22/23. (ebda $5|_{7}$ 61.)

Pfannkuch, Wilh., Stadtverordneter, Red. Berlin SW, Fidicinstr. 13. (Cassel $28|_{11}$ 41.) ()

Pfannkuche, August, Volksbildgswesen, Dr. phil., evang. Pastor. Osnabrück. (Neuendorf $9|_{6}$ 70.) **V:** Was liest d. deutsche Arbeiter? 00; Freie öffentl. Bibliotheken u. Lesehall. 04; Religion u. Naturwissenschaft, e. geschichtl. Rückblick 06, 2. A. 12; Gegen d. Religionsschutz durch das Strafgesetz (§ 166) 07; Staat u. Kirche 12. **H:** Carlyle, Heldenverehrung 01.

Pfannmüller, Gustav, ✝, Lic., Prof., Bibliothekar b. Großh. Hofbibl. Darmstadt, Grüner Weg 32. (Dornheim in Hessen $1|_{10}$ 73.) **V:** D. kirchl. Gesetzgebg Justinians hauptsächlich auf Grund d. Nov. 02; Jesus im Urteil d. Jahrhunderte, 1.—5. Tausend 08; D. Propheten 13. **H:** Die Klassiker der Religion 12 ff; Die Religion der Klassiker 12 ff.

Pfannschmidt, Frau Renate, geb. Beutner (Pfannschmidt-Beutner). Berlin-Pankow, Schloßstr. 9. (Berlin $2|_{6}$ 62.) **V:** Gedichte, Volksschriften. ()

Pfau, Frau Elisabeth, geb. v. Otto (Pf. E. von Otto, E. Schirmer), Roman. Leipzig, Lindenstr. 20. (ebda $26|_{7}$ 62.) **V:** Tsarenbraut, R. 11. **Mit H:** Arndt 06—08; Lassalle, Heraklit. *

Pfau, Karl Fr. (Pf. E. Blum), PA., Buchhdlr. Leipzig. (Zwenkau $5|_{3}$ 57.) **V:** Buchhändl. u. kaufmänn. Fachschriften, Biographien u. a. **H:** F. Lassalle; E. M. Arndt; u. a.

Pfaundler von Hadermur, Leopold, ∩, ◍, Dr. phil., o. UP. i. Ruhest., HofR. Graz, Merangasse 5. (Innsbruck $14|_{2}$ 39.) **V:** D. Stubaier Gebirgsgruppe (m. L. Barth) 65; Die gute u. die schlechte Erziehg in Beispielen (anonym) 02 (auch ins Russ. übs.); Die Physik d. tägl. Lebens 04, 3. A. 13; Das chines.-japan. Go-Spiel 08; D. Weltsprache 08; Weltsprache u. Wissenschaft 09, 2. A 14; La ludo „Go" kun XII tabeli (in Idosprache) 10. **Bearb:** Müller-Pouillet, Lehrbuch d. Physik, 10. A. 05 f.

Pfeffer, Georg, ♈, Dr. phil., Prof., Kustos am Naturhist. Mus. Hamburg, Jordanstr. 22. (Berlin $7|_{3}$ 54.) **V:** Fauna mexik. Land- und Süßwasser-Conchylien (mit Strebel) 78/82; Versuch über d. erdgesch. Entwickelg 91; Verwandlg der Arten 94; Entwickelung 95; Fische von Deutsch-

Ostafrika 96; Monographie d. Oegopsiden Cephalopoden 11.

Pfeffer, Wilh., ✍, Dr. phil., rer. nat., med., of science, o. UP., Geh. Rat, Dir. d. botan. Instituts. Leipzig, Linnéstr. 1. (Grebenstein $^{9}|_{3}$ 45.) **V:** Bryogeogr. Studien aus d. rhät. Alpen 69; Entwickelg d. Keimes d. Gattg Selaginella 71; Physiol. Untersuchgn 73; Period. Bewegungen d. Blattorgane 75; Osmot. Unters. 77; Pflanzenphysiol. 81 II, 2. A. 97; Unters. a. d. Botanisch. Instit. zu Tübingen 81/88 II; Oxydationsvorgänge in lebend. Zellen 89; Z. Kenntnis d. Plasmahaut u. d. Vacuolen 90; Studien z. Energetik der Pflanze 92; Reizbarkeit d. Pflanzen 93; Druck- u. Arbeitsleistung durch wachs. Pflanzen 93; Entstehung d. Schlafbewegungen b. Blattorganen 07; Einfluß von mechan. Hemmung auf Schlafbewegungen 11.

Pfeifer, Eduard, Politik, ✍, Dr. phil., Chefred. des „Tagesboten aus Mähr. u. Schles.". Brünn. (Rumburg $^{17}|_{11}$ 55.) **V:** Frau Eugenie, heit. Gesch.

Pfeiffer, Albert, Ψ, Nov., Roman, ○, Essay, ⁂, Kunst-♛, Musik, Soziologie, Sexualpsychologie. München, Kaiserstr. 57 II l. (Bonn $^{30}|_{6}$ 81.)

Pfeiffer, Bertold, Kunst♛, Dr. phil., Prof. am Eberhard Ludwigs-Gymnasium. Stuttgart, Hegelstr. 38B. (ebda $^{24}|_{6}$ 54.) **V:** L. Uhland u. s. Stellg im deutsch. Geistesleben 89; Kultur u. Kunst in Oberschwaben im Barock- u. Rokokozeitalter 96; Barock, Rokoko u. Louis XVI. aus Schwaben u. der Schweiz (m. W. Kick) 97; Schiller in d. Karlsschule (im Marbacher Schillerbuch) 05; Die Porzellanfabrik in Ludwigsburg (Album d. Manufaktur Alt-Ludwigsburg) 06; Die bildenden Künste in Württemberg unter Herzog Karl Eugen 07; Kunstinventar von Württemberg: OA. Biberach (mit J. Baum) 09; Der Hoppenlau-Friedhof in Stuttgart, Studie z. Heimatschutz 12. **H:** Handschriften u. Handzeichngn d. Baumeisters H. Schickhardt (m. W. Heyd u. A. Euting) 02; Franz Pfeiffer, Schillerrede (1859) 09. ()

Pfeiffer, Ernst, Journalistik, Hrsg. d. Zeitungskorresp. Liebich und Pfeiffer. Berlin SW 47, Möckernstr. 80.

Pfeiffer, Ernst, ○, ♛, Humor. Hamburg-Borgfelde, Claus Groth-Str. 107 B I. (ebda $^{18}|_{2}$ 62.) **V:** Der Gesandte, Lsp. 00; Hamburg während d. Franzosenzeit; Fomili Buhsch, plattd. Erz. 10.

Pfeiffer, Maximilian, (k.), AV., SDS., Lit., ♛, Ψ, ✍, ⌂, Dr. phil., Kgl. Bibliothekar der Hof- u. Staatsbibl., M. d. R. München, Türkenstr. 98. (Rheinzabern $^{21}|_{12}$ 75.) **V:** Amadisstudien 05; Bamberg, Führer durch d. Stadt 05; Beitr. z. Gesch. d. Säkularis. in Bamberg 06; Einzel-Formschnitte d. 15. Jahrh. i. d. K. Bibl. Bamberg II 09, II 11; Theaterelend 09; D. Besuch Kaiser Maximilians I. in Speyer 1494 12. **H:** Mosaik 01; Literar. Warte 00/02.

Pfeiffer, Maxim. Georg (Pf. Ibicus), ✍, RechtsR. Dresden, Blasewitzerstr. 50. (Zwickau i. S. $^{1}|_{6}$ 59.) **V:** Dresd. Pikanterien 87; Im Zauberreich 88; Welt u. Liebe, G. 90.

Pfeiffer, Rich., Hygiene u. Bakteriologie, Dr. med., o. UP. u. Dir. d. Hygien. Instituts. Breslau. (Zduny, Pos. $^{27}|_{3}$ 58.) **V:** Atlas d. Bakterienkunde 92, 2. A. 93; Enzyklopädie d. Hygiene 04 II; u. a. ()

Pfeiffer, Wilhelm, Lit.♛, Dramaturgie, Dr. jur. et phil., Dramaturg d. Neuen Theaters. Frankfurt a. M., Vogelweidstr. 21. (ebda $^{11}|_{4}$ 70.) **V:** Einige Bemerk. zur Aufführg der Meistersinger 99; Üb. Fouqués Undine 03; Dramaturg. Aufsätze 11. **Bühnenbearb:** Schillers Glocke 07. **H:** Katharina Elisabetha Goethe, Gedächtnisschr. 08.

Pfeil u. Klein Ellgut, Joachim Graf v., Kolonialpolitik resp. Wirtschafts●, Dr. phil. h. c., Kammerherr. Schloß Friedersdorf, Kreis Lauban. (Neurode i. Schl. $^{30}|_{12}$ 57.) **V:** Vorschläge zur prakt. Kolonis. OAfrikas 87; Studien u. Beobachtgn in der Südsee 97; Zur Frage d. Deportation n. d. deutsch. Kolonien 99; Gründung in Boerenstaaten 00; Warum brauchen wir Marocco? 04; Deutsch-Südwestafrika jetzt u. später 05; Zur Erwerbg v. Deutsch-Ostafrika 07; Ein bewegtes Leben 11.

Pfeilschifter, Georg, Kirchen♛, D., o. UP. Freiburg i. B., Karlsstr. 52. (Mering b. Augsburg $^{13}|_{5}$ 70.) **V:** D. Ostgotenkönig Theoderich d. Gr. u. d. kathol. Kirche 96; Die authent. Ausgabe der 40 Evang.-Homilien Gregors d. Großen 00; Theoderich d. Gr., Die Germanen im Römischen Reich 10; D. Balkanfrage in der Kirchengesch., Rektoratsrede 13.

Pfeilschmidt, Hans, VJ & S., ✍, Kunstkritik, Feuill.-Red. der „Kleinen Presse". Frankfurt a. M., Keplerstr. 43. (Dresden $^{9}|_{2}$ 56.)

Pfemfert, Franz (Pf. U. Gaday), SDS., ✍, Ψ, Kritik, liter. Essay, Politik, Hrsg. u. Red. der Wochenschr. „Die Aktion". Berlin-Wilmersdorf, Nassauische Str. 17. (Lötzen, Ostpreuß. $^{20}|_{11}$ 77.)

Pfennig, Richard, ⁂, Dr. phil., ObBibliothekar. Berlin-Lichterfelde W, Augustastr. 9. (Zeißau $^{17}|_{2}$ 62.) **V:** Wilhelm Fließ u. seine Nachentdecker O. Weininger u. H. Swoboda 06. ()

Pfennigsdorf, Emil, ✝, D., o. UP., Hrsg. d. Zeitschr. „Der Geisteskampf der Gegenwart". Bonn. (Plötzkau a. S. $^{10}|_{6}$ 68.) **V:** Christus im modernen Geistes-

leben, 16. A.; Fromm u. frei! 3. A.; Persönlichkeit, 6. A.; Moderner Mensch und Christ 07; Der religiöse Wille 10; Religionspsychologie u. Apologetik 12; u. m. a.

Pfennigsdorf, Oskar, †, Lic., Konsist.-Rat. Dessau. **V:** Prakt. Christentum im Rahmen des kleinen Katechismus Luthers 96—10 III, 5. A.; Wieweit ist e. Reform des evang. Religionsunterrichts in der Gegenwart möglich u. notwendig? 05; Die Doppelaufgabe der Landeskirche als Volkskirche u. ihre neuzeitliche Lösnng 11. ( )

Pfersche, Emil, ♃, Dr. jur., o. UProf. (Deutsche Univ.), HofR. Prag-Weinberge, Am Park 9. (Preßburg $^{18}/_{12}$ 54.) **V:** Privatrechtl. Abhandlgn 86; Interdikte d. röm. Zivilproz. 88; Irrtumslehre d. österreich. Privatrechts 91; Gewerbl. Arbeitsverhältnis 92; Österreich. Sachenrecht I 93; Recht u. Krieg 06; Grundriß des Allg. Teils d. Bürgerl. Rechts 07; Grnndriß des Sachenrechts 11. ( )

Pfister, Oskar, †, Dr., Pfr. Zürich, Schienhutg. 6. ($^{23}/_{2}$ 73.) **V:** Die Willensfreiheit 04; Religionspädagogisches Neuland 09; Analyt. Untersuchungen über die Psychologie des Hasses u. der Versöhnung 10; Die Frömmigkeit des Grafen L. v. Zinzendorf 10; D. psycholog. Enträtselg der relig. Glossolalie u. der automatischen Kryptographie 12; D. psych-analyt. Methode 13.

Pfister-Schwaighusen, Herm. v., Sprachforschung u. Wehrtum, Maj., ThSchDoz. Darmstadt, Erbacherstr. (Cassel $^{2}/_{8}$ 37.) **V:** Gesch. d. thür. Truppen 1810/11 in Katalonien 66; Franz. Heerwesen 67, 70, 2. A. 77; Chatt. u. hess. Namen 67; Bestrebgn a. d. Gebiete deutsch. Rechtschreibung 69; Gefecht der preuß. u. franz. Bat. im Spiegel ihrer element. takt. Fechtweise 70; Feldzug d. franz. Nordheers 1870/71 72; Feldzug d. Rheinheeres 72; Unsere Kriegskunstsprache 72; Allg. Bibliogr. d. Kriegswiss. 72/75 IV; Vorgesch. d. hochdeutschen u. suev. Stämme 75, 2. A. 77; Dutzend Ged. der hessisch. Kriegsgesch. 79; Chattische Stammeskunde 80, Anhang 88; Deutsches Wort — Volkes Hort 83; Sagen u. Aberglaub. a. Hessen u. Nassau 85; Hess. Ehrenbüchl. 85; Idiotikon v. Hess. 85; Ergänz.-Hefte 89, 93; England u. Irland 86; Verdeutschgs-Wörterbuch 87; Deutsche u. lat. Buchstab. 87; Gestaltg deutsch. Reichsgrenzen 87; Urgerman. Formenlehre 89; Verschiebg chatt. Sitze 90; Vom Ursprung d. Franken 91; Sprachl. Briefe gegen Zerrüttung uns. Formenlehre 92; Zur Frage weibl. Bestrebgn 94; Auch e. Seite sprachlicher Zerrüttung 96; Germanen-Spiegel 96; Werktätige Verdeutschungs-Arbeit 98; Stammheitliche Deutschtumskde 00; Alt-Englands Ansprüche 02; Alldeutsche Stammeskunde 03, 2. A 07; Flugschrift in Jahnischem Sinne 05; Üb. gothische Namen u. Aussprache 06; Friedrich II. v. Hessen 11.

Pflaum, Christoph David, wissensch. ⁂, Krit., Essays, Dr. phil. Rom, Sala della Stampa al Telegrafo. (Tremessen $^{14}/_{4}$ 74.) **V:** Militärpensionsgesetzgebung 97; Dühring 05; D. individuelle u. die soziale Seite des seelischen Lebens 06; J. G. Droysens Historik in ihrer Bedeutg f. d. mod. Geschichtswissensch. 07; D. Poetik d. deutsch. Romantiker 09. **H:** Einleitung in die Psychologie der Gegenwart 02; Psychologie d. Musik 06. **Uc:** Grundzüge d. Handelspolitik 11.

Pfleger, Luzian, (k.), ♛, 𝒻, Dr. phil., GymnOberlehr. Straßburg i. E., Am breiten Stein 2. (Dachstein i. E. $^{10}/_{1}$ 76.) **H:** Kath. Glaube im deutschen Volk, e. Leseb. relig. Prosa 06. **V:** Predigtwesen in Straßburg vor Geiler von Kaisersberg 07; Martin Eisengrein 08; Das Straßburger Münster u. die deutsche Dichtung 09.

Pfleiderer, Alfred, Lebensreform, Dr. med., Prakt. Arzt. Ulm a. D., Karlstr. 24. (Stuttgart $^{18}/_{3}$ 68.) **V:** Über den Einfluß verschied. großer Dosen von Alkohol auf die Muskelzuckung 02; Bilderatlas zur Alkoholfrage 10. **Bearb:** Bertholet, Wirkg d. chron. Alkoholismus auf die Organe des Menschen 13.

Pfleiderer, Rud., †, Kirchen♛, Kunst- u. Lit.♛, Kritik, Dr. phil., Stadtpfr. a. D. Stuttgart, Werastraße 15. (Nagold $^{25}/_{7}$ 41.) **V:** Einleitg in d. göttl. Komödie 71, n. A. 08; Pius IX. 78; Stille Erdenwinkel 80; Dürer 84; Bibel m. Bildern 92/95 III; Attribute d. Heilig. 98; Christenbuch (m. Präl. Bilfinger u. Dr. R. Weitbrecht) 02; Das Münster zu Ulm u. seine Kunstschätze, 48 Lichtdrucktafeln mit Text 05; Münsterbuch, das Ulmer Münster in Vergangenheit u. Gegenw. 07. **Uc:** Dante, Göttl. Kom. 76.

Pflips, Heinr., (k.), ✉, 𝒻, Reise. Würselen b. Aachen. (Manderfeld $^{18}/_{12}$ 60.) **V:** Prakt. Bienenb. 87; D. soz. Wirksamkeit d. Ver. kl. Landwirte 89; Das romant. Ourtal I 91; Anleitg z. Buchführg f. den kl. Landmann 92; Wirtschaftsbuch f. denselben 92; Luxemburger Land 92; Der hl. Salmannus 09; Vaterländische Geschichte 13; Stottern heilbar 13.

Pflug, August, ✉, 𝒻, ♣, ♛, Dr. phil., GRechnR. Berlin O, Memelerstr. 47. (Sollstedt $^{19}/_{7}$ 52.) **V:** Der ländliche Grundbesitz, ein Opfer der Handelsfreiheit 78; D. bisherigen Wahlen zum Reichstag u. polit. Parteiströmungen 78; Erschließg d. Lüneburger Heide 90; desgl. d. Moorflächen 91; desgl. der öden Liegenschaften durch künstliche Aufforstungen 92; desgl. der sumpfigen Niederungen 95; Der deutsche Gar-

tenbau u. der Kampf um Zollschutz 92; Arbeiterfrage auf d. Lande 93; Getreide-Preisbildung in Deutschland 96; Organisation d. Saatenstandberichterstattung 92; Volksschulzwang als Reform uns. höher. Schulwesens 92; Leder-Herold, Jahr- u. Handb. für d. ges. Leder-Industrie 99; Gegen den Strom: I. Beamten-Politik, II. Finanz-, Steuer- u. Sozial-Politik, III. Polit. Streifzüge u. Charakterbilder, IV. Gemeinnützige Kapuzinerpredigten, V. D. Reichskanzler, d. Reichskanzlei u. a. Reichsämter 08; D. einfachste Weg z. Lösung d. Reichsfinanzfrage 08.

Pflüger, Alexander W., ∩, Dr. phil., a.o. UP. Bonn, Coblenzerstr. 176. (Honolulu $^{22}/_{7}$ 69.) **V:** Smaragdinseln d. Südsee 01.

Pflüger, Heinrich Hackfeld, röm. Recht, Dr. jur., o. HonlP. Bonn, Kaiser Friedrich-Str. 7. (Honolulu $^{13}/_{7}$ 59.) **V:** Die sog. Besitzklagen des röm. Rechts 90; Die legis actio sacramento 98; Ciceros Rede pro Q. Roscio comoedo rechtlich beleuchtet u. verwertet 04; Nexum u. Mancipium 08; Condictio und kein Ende 11.

Pflüger, Max, ♛, Oberrealsch. Ob.-Lehr. Delmenhorst i. Oldenb., Bismarckstr. 15. (Bischweiler i. E. $^{12}/_{10}$ 74.) **V:** Friedr. v. Gentz als Widersacher Napoleons I. 04; Bedenke, daß du ein Teutscher bist! (anonym) 12; Koalitionspolitik, Metternich u. F. v. Gentz I 13.

Pflugfelder, Atta (Albert), Novell., ⊙, ♆, 𝒻, Literaturkritik. Düsseldorf, Graf Recke-Str. 52. (Essen $^{30}/_{9}$ 78.) **V:** Menschen, Dr. 06; Amors Beute, N. 11. ()

Pflugk-Harttung, Jul. Alb. G. v. (Pf. Jul. Harttung), BP., ♛, 𝒻, Dr. phil., o. UP. a. D. u. Geh. ArchivR. Berlin NW, Spenerstr. 23. (Wernikow $^{8}/_{11}$ 48.) **V:** Stud. zur Gesch. Konrads II. 76; Anfänge Konrads II. 77; Norwegen u. d. deutsch. Seestädte 77; Diplom hist. Forschgn 79; Acta Pontificum Rom. 79, 83, 88; Urkunden d. päpstl. Kanzlei 82; Iter Italicum 83/84; Specimina Chartar. Pont. Rom. 85; Allgem. Weltgesch. 85/88; Perikles als Feldherr 85; Geschichtsbetrachtungen 89; Mein Fortgang v. Basel 89; Untersuchungen zur Gesch. Kais. Konrads II. 90; Nitokris, Dr. 91; Krieg u. Sieg 70/71 95; Krieg u. Sieg, Kulturgesch. 97; D. Heere u. Flotten d. Gegenwart 96; D. Anfänge d. Johanniter-Ordens i. Deutschland 98; Der Deutsche u. d. Johanniter-Orden im Kampfe Ludwigs d. Bayern 99; Napoleon I., Republik u. Kaisertum I 00; Das Erwachen d. Völker 01 II; D. Bullen d. Päpste bis zum Ende d. 12. Jahrh. 01; Vorgesch. d. Schlacht b. Bellealliance 02; D. Papstwahlen u. d. Kaisertum 08; Splitter u. Späne aus Gesch. u. Gegenw. 08 f. II; Das preuß. Heer u. das norddeutsche Bundeskorps unter General v. Kleist 1815 11; Urzeit u. Altertum 12; 1813—1815, Gesch. der Befreiungskriege 12. H: Deutsche Gedenkhalle 06; Weltgesch. 07—10 VI; Kunstgewerbe der Renaissance: I. Rahmen deutsch. Buchtitel i. 16. Jahrh. 10; Im Morgenrot d. Reformation 12; Briefe Gneisenaus 1809—1815 13; D. Befreigsjahr 1813, aus den Akten des Geh. Staatsarchivs 13.

Pfohl, Ferd., 𝒻, Musikkritik. d. „Hamb. Nachr.". Bergedorf, Brauerstr. 22. (Elbogen $^{12}/_{10}$ 63.) **V:** Höllenbreughel als Erzieher 90, 9. A. 92; Quer durch Afrika 91, 3. A.; Bayr. Fanfaren 91, 3. A.; Führ. d. Wagners Tannhäuser 91, 4. A. 00; d. Wagners Meistersinger 92, 3. A. 99; Mod. Oper 94; Nibelungen in Bayr. 97; A. Nikisch als Künstl. u. Mensch 00; Beethovens Fidelio 00; Wagners Lohengrin 00; W.'s Fliegender Holländer 00; Parsifal 01; Tristan 01; West-Östliche Fahrten 01; Rich. Wagner 10; Carl Grammann 10.

Pfordten, Herm. Frhr. v. d., Musik♛, Dr. phil., a.o. UP. München, Kaiserplatz 12. (ebda $^{5}/_{7}$ 57.) **V:** Wagners Bühnenwerke in Sage u. Gesch. 93, 5. A. 11; Musikal. Essays 97, n. Folge 99; H. Vogl 00; Beethoven 07; Mozart 08.

Pfordten, Otto Frhr. von der, ⁂, ⊙, Dr. phil., Prof., UDoz. Straßburg i. Els., Ruprechtsauer Allee 56. (Frankfurt a. M. $^{23}/_{5}$ 61.) **V:** 1812, hist. Dr. 97, 2. A. 00; Michelangelo, hist. Genreb. 97; Mohammed, dr. G. 98; Fürst Bismarck, Gedenkrede 98; König v. Rom, hist. Dr. 00; Werden u. Wesen d. hist. Dramas 01; Friedrich d. Gr., hist. Dr. 02; Die Osterlinge, hist. Dr. 03; Das offene Fenster, R. 03, 2. A. 06; Urteil u. Begriff 06; Vorfragen d. Naturphilosophie 07; Konformismus, e. Philosophie d. normativen Werte 10; Psychologie des Geistes 12; D. Grundurteile der Philosophen I 13.

Pförtner, Hans, Theater- u. Kunstkritik, Nov., ♆. München, von der Tann-Str. 13. (Henfenfeld, Mittelfr. $^{28}/_{10}$ 77.) **V:** Gedichte 04.

Pförtner, Wilh., s. Wauer, William.

Pfuhl, Frau J. A., VV., Rom., Nov., Humor, Prof.-Gattin. Potsdam, Gr. Weinmeisterstr. 58. **V:** Die Bombe platzt, Schw. 05: Der Mut zum Leben, R. 07; Zwischen den Grenzen, R. 09; Zwischen zwei Feuern, R. 13.

Pfülf, Otto, (k.), ♛, SJ. Valkenburg (L.), Holland. (Speyer $^{28}/_{1}$ 56.) **V:** P. Adolf v. Doß SJ. 87, 2. A. 00; H. v. Mallinckrodt 92, 2. A. 01; Kardinal v. Geissel 95/96 II; D. sel. Petr. Canisius 97; Kettelers Andacht z. Herzen Jesu 99; Bischof v. Ketteler 99 III; Jos. Linhoff 01;

M Clara Fey 07; P. Moritz Meschler 13; Joseph Graf zu Stolberg-Westheim 13.

Pfund, Max, BP., Kommunalpolitik, Hrsg. e. Korrespondenz. Berlin-Wilmersdorf, Heidelberger Platz 1.

Pharus, s. Huth, Otto v.

Philalethes, s. Kronenberg, Mor.

Philander, Theo, s. Pasig, Paul.

Philipp, Prinz v. S.-Coburg u. -Gotha (Pf. Karl-udo), F.M.Ltn., Hoheit. Wien I, Seilerstätte 3. (Paris $^{28}_{3}$ 44.) **V:** Jagden in vier Weltteilen, 2. A. 87; Curiosités Orientales de mon Cabinet numismat. 91 u. 93; Médaille de la ville de Sultanije 91; Numismatique Orientale. — Deux monnaies inconnues du Rebelle Rum Muhammed (1626/27) 04; Tagebuch-Skizzen 92. **H:** Itinera Principis S.-Coburgi; Botan. Ausbeute-Wawra.

Philipp, Arno, **Uc:** Port, Red. d. „Deutschen Ztg.", Oberlehrer am Gymnasium, Oberstleutnant der Nationalgarde, Mitgl. des Abg.-H. Porto Alegre, Brasilien, Rua 24 de Maio. (Zwickau $^{11}_{1}$ 70.) **Uc:** A. d'Escragnolle Taunay, Innocencia, R. 00.

Philipp, Hugo Wolfgang, ⊙, ♆, Nov., Roman, Ballade, Epos, Rezension. Berlin-Wilmersdorf, Prinzregentenstraße 5. (Dortmund $^{2}_{2}$ 83.) **V:** Ver sacrum, Ged. 02; Der Schmied von Jüterbog, Msp. 07.

Philipp, Julius (Pf. J. Philipp Heergesell), SDS., Nov., 𝒻, Theater- und Kunstkritik, Roman, Red. der „Wohnungskunst". Berlin-Wilmersdorf, Prinzregentenstr. 5. (Dortmund $^{9}_{2}$ 75.) **V:** Der steinerne Zeuge, R. 1. u. 2. A. 09; Den Hals voll Lügen, N. 09; Tom u. die Welt, R. 13.

Philipp, Peter, ♆, Rom., ⊙, Mag.-R. Wien XVIII, Salierig. 42. (Landskron $^{25}_{7}$ 47.) **V:** Deutsch. Klänge a. Ung., G. 67; Versinkende Welt, Dr. 77, 2. A. 92; Im Strome d. Zeit, Dr. 81, 2. A. 92; Die beiden Fiedler, R. 90; Der Naturalismus in krit. Beleuchtg 92; Teufelsbadestube, Erz. 93; Welt u. Leben, G. 94; Nirwana u. Samsara, Ghaselen 02.

Philipp, Salli, ⁂, Ing. Berlin N, Prenzlauer Berg 7. (Schloppe, Westpr. $^{31}_{10}$ 50.) **V:** Üb. Ursprung u. Lebenserscheingn d. tier. Organismen 83; Vier skept. Thesen 98; Über uns Menschen 08.

Philippi, Adolf, Publizistik, liter. u. Kunstkritik, Dr. phil., UP. a. D., GHofR., stellvertr. Dir. der Gehestiftung. Dresden, Pirnaische Str. 67 I. (Osterholz $^{11}_{1}$ 43.) **V:** Die Frauenfrage 94; D. Student u. d. soziale Frage 96; D. Kunst d. Rede 96; D. Kunst d. Renaissance in Italien II 97, 2. A. 05; Die Kunst in Deutschland u. d. Niederlanden 98; D. Kunst d. Nachblüte in Italien u. Spanien 00; Rubens u. d. Flamländer 00; Die Blüte der Malerei in Holland 01; Florenz 03, engl. 05, 2. A. 08; Album der Dresdner Galerie 04, 2. A. 08; Album d. Kasseler Galerie (m. Eisenmann) 07; Die großen Maler in Wort u. Farbe 09; Der Begriff der Renaissance, Daten zu s. Geschichte 12. **H:** Springers Handb. der Kunstgesch., Bd. III, 9. A. 12.

Philippi, Felix, BP., ⊙, 𝒻, Krit. Berlin W, Regentenstr. 2. (ebda $^{5}_{8}$ 51.) **V:** D. Münchener Oper u. d. Münchn. Schauspiel 84; Der Advokat, Sch. 85; Irrlicht, Sch. 86; Daniela, Sch. 86; Meeresleucht., Lsp. 87; Gaudeamus igitur, Lsp. 87; Dagmar, Sch. 87; Veritas, Sch. 88; Am Fenster, Lsp. 89; D. alte Lied, Sch. 90; Die kleine Frau, Sch. 91; D. verlorene Sohn, Sch. 92; Wohltäter d. Menschheit, Sch. 94; Der Dornenweg, Sch. 95; Asra, Sch. 95; Wer war's? Sch. 96; Mengersfelde, Sch. 97; Wunderquelle, L. 97; Das Erbe, Sch. 98; D. goldene Käfig, Sch. 99; D. Mission, Sch. 00; Das große Licht, Sch. 01, 3. A.; Das dunkle Tor, Sch. 02; D. grüne Zweig, Sch. 03; E. Faustsymphonie, Sch. 04; Der Helfer, Sch. 05, 3. A.; Der Herzog von Rivoli, Dr. 06; Pariser Schattenspiele, N. 06 II; Spätsommer, Sch. 07; D. Ernte, Sch. 08; Der Gefangene, Kom. 09; Carneval, O. 11; Münchener Bilderbogen 12, 7. A.; Alt-Berlin 12, 7. A.; Monica Vogelsang, N. 12, 4. A.; D. Frau Staatsrätin, N. 12, 4. A.; Alexeiewna de Orlow, N. 12, 4. A.; D. Gräfin, N. 12, 4. A.; Die Sieger, R. 13.

Philippi, Friedr., geschichtl. Hilfswissenschaften, Verfassungs- u. Wirtschafts♚, Dr. phil., GArchivR., Dir. d. Staatsarchivs d. Prov. Westfalen u. o. HonUP. Münster i. W. (Elberfeld $^{14}_{7}$ 53.) **V:** De tabula Peut. 76; Westf. Siegel d. MA. I 82; Zur Gesch d. Reichskanzlei unt. d. letzten Staufern 85; Das westf. Vemegericht 88: Zur Verfassungsgesch. der westf. Bischofstädte 94; 100 Jahre preuß. Herrschaft im Münsterlande 04; Die erste Industrialisierung Deutschlands im MA. 09. **H:** Kaiserurkunden der Provinz Westfalen II 81; Siegener U.-B. 87; Osnabr. U.-B. 91 ff.; Der Westf. Friede 98; Abhandlgn zur Corveyer Geschichtsschreibung 06; Landrechte des Münsterlandes 07; Beiträge zur Wirtschaftsgesch. des Siegerlandes 09; u. a.

Philippi, Fritz, SDS., ♆, Erz., Pfr. Wiesbaden. (ebda $^{5}_{1}$ 69.) **V:** Aus d. Stille, Lr. 01; Hasselbach u. Wildendorn, Westerwälder Erzn. 02; Jeremia, dramat. Dichtg 04; Unt. d. langen Dächern, Westerwälder Erzn. 05; Menschenlied, n. Ged. 05; Adam Notmann, R. aus dem Zuchthaus 06; Westerwälder Volkserzn. 06; Von der Erde u. vom Menschen, Bauerngeschn. 07; Auf der Insel, ZuchthausGeschn. 10;

Vom Weibe bist du, R. 11; Im Netz, Schicksal Nn. 12; Judas, Dr. 12; Adams Wiederkunft, e. neues Mysterium 13; Pfarrer Hellmund, Dr. 13; Weiße Erde, R. 13.

Philippovich v. Philippsberg, Eug., ⊞, Dr., o. UP., HofR., Mitgl. d. Herrenhauses, Hrsg. d. „Wiener staatswiss. Studien" (seit 99) u. d. „Zeitschr. f. Volksw., Sozialpol. u. Verw." (seit 04). Wien XIX, Vegag. 4. (ebda $15|_3$ 58.) V: Bank v. England i. Dienste d. Finanzverwaltg 85, 2. A. 11; Bad. Staatshaushalt 1868—89 89; Auswanderg u. Auswanderungspolitik in Deutschland 92; Grundr. d. polit. Ökonomie I 93, 10. A. 13, II 1 99, 6. A. 12, II 2 07, 4. A. 12; Wiener Wohnungsverhältnisse 94; D. Entwicklg d. wirtschaftspolit. Ideen im 19. Jahrh. 10; Canadas wirtsch. u. soziale Entwicklg 13; Entwicklg d. Arbeiterbewegg in England 13. H: Schr. d. Ver. f. Sozialp.

Philippson, Alfred, ⊕, Dr. phil., o. UP. Bonn, Königstr. 1. (ebda $1|_1$ 64.) V: Peloponnes 92; Europa 94, 2. A. 06; Thessalien u. Epirus 97; Griech. Inseln 01; Mittelmeergebiet 04, 2. A. 07: Landeskde d. Europ. Rußlands 08; Reisen u. Forschgn im westl. Kleinasien I 10, II 11, III 13.

Philippson, Martin, SDS., ♛, Dr. phil., UP.a.D. Berlin-Wilmersdorf, Nassauische Str. 49. (Magdeburg $27|_6$ 46.) V: Heinrich IV. und Philipp III. 70 III; Zeitalter Ludw. XIV. 79, 2. A. 89; Gesch. d. preuß. Staatswes. f. d. Tod Friedr. d. Gr. 81 II; Westeuropa im Zeitalter Philipps II. 83; La contrerévol. relig. au XVIe siècle 84; Gesch. d. neueren Zeit 86 III, 2. A. 05; Hist. du règne de M. Stuart 91 III; Friedr. III. als Kronpr. u. Kaiser 93; Ministerium unt. Phil. II., Kard. Granvella am span. Hofe 95; Kurfürst Friedr. Wilh. v. Brandenbg. 97 III; Max v. Forckenbeck 98; D. Leben Kais. Friedr. III. 00, 2. A. 08; Neueste Gesch. d. jüd. Volkes 07 III.

Philipsohn, Martin (Pf. Heinz Welten), SDS., naturwiss. Plaudereien, Dr. phil. Berlin-Friedenau, Sieglindestr. 1. (Dresden $2|_2$ 76.) V: D. Waffen der Wehrlosen 08, 2. A. 09; Unsere Giftpflanzen 11; Liebesleben der Pflanzen 11; Sinnesleben der Pflanzen 11; Hundskomödie, R. 11; D. deutsche Wald 12; Der ehrliche Name, Dr. 12.

Philokartist, s. Lutz, R. M.

Philolithus Montanus, s. Heydenreich, E. K. H.

Pianta, Ludwig Josef, ⊙, ⁄. Wien XIII, Leegasse 3. (ebda 3_6 63.) V: Verlobt, Lsp. 91; Strohfeuer, Lsp. 94; Edelwild, Sch. 01; Weiber v. Weinsberg, Lsp. 01; Parodien: König Lear 01; D. Räuber 01; Freischütz 02; Käthch. v. Heilbronn 02.

Piaz, Antonio dal, ASV., Önologie, Önotechniker, Eigentümer u. Hrsg. der Zeitschr. „Prakt. Ratgeber f. Kellerwirtschaft u. Weinbau". Wien XVIII, Sternwarteстr. 17. (ebda $28|_3$ 47.) V: Katechismus der Kellerwirtsch. 71, 5. A. 09; Weinbereitg u. Kellerwirtsch. 78, 5. A. 09; Verwertg d. Weinrückst. 77, 3. A. 95; Taschenkal. f. Weinbau u. Kellerwirtsch. 85, 30. A. 14; Cognac-Fabrik. 90; Champagner-Fabr. 91; Obstweinbereitg nebst Obst- u. Branntweinbrennerei 94, 2. A. 13; Handbuch d. prakt. Kellerwirtsch. 96; U.-Lex. f. Kellerwirtschaft u. Weinhandel 97; Konservierg v. Traubenmost, Fruchtsäft. u. d. Herstellg alkoholfr. Getränke 02; Die Kellerbehandlung d. Weine auf Grundlage des österr. Weingesetzes 09; Prakt. Ratgeber f. Kellerwirtschaft u. Weinbau 10, 5. A. 14.

Piber, J., s. Jahn, Joseph.

Pichler, Franz S., (k.), Dr. jur., Dompropst, M. der bayr. AbgK. Passau, Domplatz 4. (Asenham $4|_{10}$ 52.) V: Die Stellung der Sozialdemokratie zur Religion, 3. A. 92; Antrag Kanitz 95; Z. Agrarfrage d. Gegenwart 97; Zentrum u. Landwirtschaft 98.

Pick, Arnold, Psychiatrie u. Neuropath., Dr. med., o. UP., k. k. HofR. Prag II, Jungmannstr. 26. (Gr. Meseritsch $20|_7$ 51.) V: D. agrammat. Sprachstörgn 13; u. a.

Pick, Behrendt, Numismatik, Dr. phil., Dir. des Münzkabinetts des Hzgl. Hauses u. o. HonUP. (Jena). Gotha, Leesenstr. 10. (Posen $21|_{12}$ 61.) V: D. antiken Münzen Nord-Griechenlands I 1 98.

Pick, Rich., ♛, Archivdirektor. Aachen, Lousbergstraße 33. (Kreuzau $26|_{12}$ 40.) V: Notizen zur Geschichte von Eschweiler 61; Ein altes Lagerbuch von Bonn 70: Monatsschrift f. rhein.-westf. Geschichtsforschg u. Altert.-Kunde 75/81 VII; Anwesenheit Napol. I. in Rheinberg 1804 80; Materialien z. rhein. Provinzialgesch. 83; Stiftskirche zu Bonn 84; Bericht üb. d. Verwaltung d. Archivs d. Stadt Aachen 86/88 III; Aus d. Aach. Stadtarchiv 87/88 II; Aus Aachens Vergangenheit 95; Zur Gesch. d. Bonner Münsters 12; Zur Erinnerg an Emil Pauls 12.

Pickartz, Joseph, (k.), lat. Sprachlehre, Redemptorist. Luxemburg. (Floßdorf b. Jülich $27|_9$ 67.) V: Syntaxis latina 01, 2. A. 60.

Pickl v. Witkenberg, Wilh., Rassenkunde, Genealogie, Familien♛, Offizier a. D. u. Hofstaatsbeamter d. R. Meran, Schloß Plankenstein. (Graz $5|_6$ 66.) V: Kämmerer-Almanach 03, 06, 07 u. 08.

Piëch, Alfred (Pf. Kurt Waldau), DÖ-SchG., Pol., Theater, ⊞, Chefred.-Stellv. an d. „Innsbrucker Nachrichten". Innsbruck, Erzherzog Eugen-Str. 24. (Wien $24|_3$ 84.) H: Deutsche Zeitungs-Welt.

Pielmann, W., s. Klaußmann, A. O. E.

Pieper, Aug., AV., Sozialpolitik, Dr. phil., Generaldir. d. Volksvereins f. das kath. Deutschland. M.-Gladbach i. Rhld., Staufenstr. 23. (Eversberg i. W. $^{14}/_{3}$ 66.) V: Herabsetzg d. Arbeitszeit für Frauen 02; Jugendfürsorge u. Jugendvereine 08, 2. A. 10; Dienstbotenfrage u. Dienstbotenvereine 08. H: „Der Volksverein", Arbeiter-Taschenbuch u. „Präsides-Korresp.".

Pieper, Lorenz, AV., Sozialpolitik, Dr. oec. publ., Dezernent d. Zentralstelle des Volksvereins für das kathol. Deutschland, Red. von „Bild u. Film". M.-Gladbach, Sandstr. 5—11. (Eversberg i. W. $^{15}/_{5}$ 75.) V: Die Lage der Bergarbeiter im Ruhrrevier 03.

Pierstorff, Jul., ✉, Dr. jur. et phil., o. UP., GHofR., Hrsg. der „Abhandl. d. staatswiss. Sem. zu Jena". Jena, Humboldtstr. 10. (Lübeck $^{9}/_{3}$ 51.) V: Lehre v. Unternehmergewinn 75; Frauenbewegg u. Frauenfrage 79; Denkschrift üb. d. Notwendigk. e. Reform d. Professorengehälter a. d. Univ. Jena 97; D. Carl Zeiß-Stiftg 97; Frauenberuf u. Frauenbildg (mit Zimmer u. Wychgram) 99; Frauenarbeit u. Frauenfrage 00; Die Hinterbliebenenversorgung an der deutsch. Univers. 04; Ernst Abbe als Sozialpolitiker 05; Der moderne Mittelstand 11.

Pieth, Willy Fr., ⁂, lit. Essay, Kritik, Kultur, Hochschulfragen, Dr. phil. Charlottenburg, Wilmersdorferstr., Städt. Volksbücherei. (Stettin $^{22}/_{12}$ 83.) V: Essen u. Trinken im mhd. Epos 09.

Pietsch, Paul, deutsche Ψ, Dr. phil., a.o. UP., GRegR. Greifswald, Roonstr. 10. (Breslau $^{9}/_{9}$ 49.) V: Über d. Verwandtschaftsverhältn. der oberfränkischen Dialekte des 9. Jahrh. 75; Entwurf einer systemat. Darstellg d. schles. Mundart im MA. von H. Rückert 78; Schles. Denkmäler d. deutsch. Schrifttums i. MA. I (Trebnitzer Psalmen) 81; M. Luther u. d. hochd. Schriftsprache 83; Kampf geg. d. Fremdwörter 87; Leibniz u. die deutsche Sprache: die „Ermahnung an die Teutsche" u. die „Unvorgreiflich. Gedanken" 08; Bibliographie d. deutsch. Bibel M. Luthers 1522—46 (in Deutsche Bibel II 09). H: Luther, Werke, Krit. Ges.-Ausg. (Weimar), die 91—06 erschienenen Bde.; M. Luthers Deutsche Bibel I 06, II 09; Wiss. Beihefte z. Ztschr. d. Allg. Deutschen Sprachver. 6—36 94 bis 13; Festschr. z. 50jhr. Doktorjubelfeier K. Weinholds (m. a.) 96; Deutscher Sprache Ehrenkranz, Was die Dichter uns. Muttersprache zu Liebe u. zu Leide singen und sagen 98, 2. A. 13.

Pietschmann, Rich., altägypt., orient., amerikan. ✍, Buch u. Bibliothekswesen, Dr. phil., o. UP. u. Dir. d. Univ.-Bibl., GRegR. Göttingen. (Stettin $^{24}/_{9}$ 51.) V: Hermes Trismegistos 75; Gesch. der Phönizier 89. Ue: G. Maspero, Gesch. d. morgenl. Völker 77; Perrot u. Chipiez, Gesch. d. Kunst i. Altert.: Ägypten 84. H: Pedro Sarmiento, Gesch. d. Inkareiches 06.

Pietzker, Friedr., ℞, ⁂, ⅄, GP. a. D. Nordhausen, Mittelstr. 14. (Sondershausen $^{18}/_{12}$ 44.) V: Möglichkeit einer künstl. Universalsprache 89; Zudrang zu d. gelehrten Berufsarten 89; Humanism. u. Schulzweck 89; Schule u. Kulturentwicklg 90; Gestaltg d. Raumes 91; Beitr. z. Funktionenlehre 99; Sprachunterricht u. Sachunterricht v. naturwissensch. Standpunkte 00; Anleitung zur Auflösung eingekleideter algebraischer Aufgaben 03; Lehrgang der Elementar-Mathematik in 2 Stufen 06, 08: Kegelschnittslehre 08.

Pigge, Heinrich, (k.), Dr. phil., ProgymnDir. Beckum i. Westf. (Aschendorf $^{2}/_{2}$ 75.) V: D. relig. Toleranz Friedrichs d. Gr. 99; Die Staatstheorie Friedr. d. Gr. (in d. Finke-Festgabe) 04; Schulwörterb. zu Cäsars Gall. Krieg 10; Lehrb. d. Weltgesch. f. Studienanst. (m. Ernsing u. Widmann) 12.

Pilati v. Thassul zu Daxberg, Eustachius Graf, ✓, Hauptm. a. D. Laubegast b. Dresden. (Reichenbach i. Schles. $^{20}/_{9}$ 60.) V: Etikette-Plaudereien 04, 5. A. 14.

Pilati v. Thassul zu Daxberg, Max Graf, Dr. jur., Verwaltgsgerichtsdir. a. D., ObLeutn. a. D. Schlegel, Grafsch. Glatz. (Liegnitz $^{20}/_{5}$ 51.) V: Der Herthasee, ep. Dichtg 79. Red: Deutsche Warte 03—08. ( )

Pilatus, s. Naumann, Viktor.

Pilf, Traugott, VB., Roman, Nov., Dr. med., Kreisarzt. Wiesbaden, Aussichtstr. 1. (Sickte b. Braunschweig $^{13}/_{10}$ 66.) V: Glück im Vorübergehen, Nu. 95; Doktor Dackels Operationstisch, Humoreske 08, 2. A. 10; Geschn. aus d. Ostmark 09; Das bunte Haus, R. 10; Grete Rautenstrauch, R. 10.

Pilger, Bruno, s. Weinrich, Alfons.

Pilger, Robert, ✓, Dr. phil., Kustos am Kgl. Bot. Gart., Prof., UDoz. u. THSch.-Doz. Berlin-Steglitz, Ahornstr. 25. ($^{3}/_{7}$ 76.) V: System d. Blütenpflanzen 08; Die Stämme des Pflanzenreiches 10. ( )

Piloty, Robert, Staats- u. Verwaltgsrecht, Dr. jur., o. UP. Würzburg, Hofstr. 10. (München $^{1}/_{9}$ 63.) V: Fachschriften. ( )

Pilz, Emil, pädag. u. völkische Reformbestrebgn, Schuldir. Leipzig-Gohlis, Metzerstr. 6. (Lichtenstein $^{12}/_{3}$ 64.) V: Bodenständige Pädagogik 03; Bewußtes Deutschtum 05; Anleitung zu e. nach eigenen Angaben konstruierten geograph. Mo-

delliertisch 11; Bodenständige Rassenveredelung 13.

Pilz, Hermann, PA., ♆, ✉, Redakteur. Leipzig, Thomasiusstr.26a. (ebda $^{13}/_{11}$ 56.) **V:** J. V. v. Scheffel 87; Lose Gesellen, hum. Dchtgn. 93; Schwirrendes Volk, desgl. 93; Von Herz zu Herzen, Dchtgn. 96; König Albert, E. 96; Paris amüsirt sich! Skn. 00; Feierstunden der Seele, G. 09; — Der Schöffen- u. Geschworenendienst 95: Was muß der Bürger von Reich u. Staat wissen 95; Der Prinzipal u. seine Angestellten 98; Der Tabak u. das Rauchen 99; Volkstümliche Rechtsbücher 00 V; Wie gewinnt d. Kaufmann seine Prozesse? 01; Was muß der Kaufmann bei Konkursen tun? 01; Wie gründet u. leitet man einen Verein? 01; Wie verfolgt d. Gärtner sein Recht? 02; Wie verfolgt d. Bäcker u. Konditor sein Recht? 03; Wie verfolgt d. Schmiedemeister sein Recht? 09: Der reisende Kaufmann 10; Der deutsche Kaufmann i. Ausland 11. ()

Pilz, Johann, ASV., VB., ♆, Nov., ✆, ✍, Kritik, ✓, Dr. phil. Kladrub a. Elbe, Böhmen. (Nixdorf $^{11}/_{3}$ 85.) **V:** Von Geigen u. Gästen, G. 10. **H:** Sprossende Saat, Anthol. deutschböhm. Dichter (mit Hans Hajek) 11.

Pineles, Stanislaus (Pf. Isaia v. Arendal), röm. Recht, Dr. jur., UDoz. Wien IX/4, Althanplatz 9. (Sanok $^{15}/_{7}$ 57.) **V:** Geltendmachung der Verl. üb. d. Hälfte 95; Der Erwerb im redlich. Verkehr 96; Kosenamen auf -eles 00. ()

Pinelli, Frau Ada, geb. v. Treskow (Pf. Günther v. Freiberg), Nov., ♆, Roman, ✓, Kunstkritik, **Ue:** 1EF. Südende bei Berlin, Potsdamerstr. 21. (Berlin $^{31}/_{3}$ 40.) **V:** Aquarelle,N.60; Fiamma, R.68; Perle v. Palermo, R. 71; Hildebrandt u. Schirmer 71; Aus dem Süden, R. 72; König Phantasus 86; Dijonrosen, G. 88; Puderwolken 90; Don Juan de Marana, dr. G. 94; Gesch. aus Welschland, N. 95; Thorwaldsens Liebe, N. 95; Kinder d. Flamme, R. 96; Blonde Teufel, R. 98; Timandra v. Corinth, dramat. Gedicht 11.

Pinkus, L. Felix (Pf. L. Felix Pinus), PA., ✉, ✓, ▯, Dr. phil., Red. d. „Zeitschr. f. Jugderziehg, Gemeinnützigkeit u. Volkswohlfahrt". Zürich V, Hochstr. 65. (Breslau $^{13}/_{8}$ 81.) **V:** Die moderne Judenfrage 03; Palästina u. Syrien, Untersuch. z. Wirtschaftspolitik 03; Studien z. Wirtschaftsstellg d. Juden 05; D. Entfesselten, Nn. 08. ()

Pius, Frl. Nelly (Pf. P. Cornelius), SDS., **Ue:** F. Wien I, Gonzagagasse 1. (ebda.) **Ue:** Camille Lemonnier, ausgew. Meisterwerke 10—13 VI; u. Theaterstücke.

Pinthus, Kurt, ♆, Roman, Kritik, Essay, ✍, Dr. phil. Leipzig, Sidonienstraße 68 III. (Erfurt $^{29}/_{4}$ 86.) **V:** Die Romane Levin Schückings 11. **H:** A. v. Droste-Hülshoffs Werke 12; Rahel, e. Buch d. Andenkens 13.

Pintschovius, Karl, literarhist. ✓, Buchhändler. Charlottenburg, Niebuhrstr. 65, Gths. (Ketzin a. Havel $^{16}/_{9}$ 79.) **V:** Schiller u. Jena 07. **H:** Streicher, Schillers Flucht 10.

Pinus, L. Felix, s. Pinkus, L. Felix.

Piper, Kurt, ♆, Essay, Dr. med. Altona, Lessingstr. 22. (ebda $^{23}/_{12}$ 75.) **V:** Fegefeuer, G. 03: Waffen u. Wunden, G. 05; Tellurische Feuer, G. 10; Künstlertypen u. Kunstprobleme, Essays 10.

Piper, Otto, Archäol., ✠, ✓, Nov., Dr. jur., Dr. phil. h. c., Gr. mecklenb. Geh. HofR. München, Oettingenstraße 25. (Roeckwitz $^{22}/_{12}$ 41.) **V:** Recht d. Sponsalien 71; Reform uns. Verfassg 72: Rhein. Spaziergänge 80; Burgruine Stuer 87; Burgenkde 95, 3. A. 12; Burgruine Wertheim 96; Ut 'ne lütt Stadt 98; Von der glückl. Mecklenbg. Verfassg (Pf. P. Sincerus) 98; In'n Middelkraug 00; Abriß d. Burgenkunde 00, 3. A. 14; Soll die Hohkönigsburg neu aufgebaut werden? 00; D. angebl. Wiederherstellg d. Hohkönigsburg 02; Österr. Burgen I—VIII 02—10; Bedenken zur Vorgeschichtsforschg 13; Lebenserinnerungen aus 8 Jahrzehnten 14.

Piper, Paul, Germ., Dr. phil., GP. Altona a. E., Lessingstr. 22. (Spremberg $^{14}/_{3}$ 44.) **V:** Leben Otfrids 77; Otfrid, krit. Ausg. 78/82 II; Textausg. 82/84 II; Sprache u. Lit. Deutschlds. bis z. 12. Jahrh. 80 II; Karte d. deutsch. Dialekte b. um d. Jahr 1300 84; Libri confraternit. S. Galli Augiensis Fabariensis 84; Werke Notkers u. seiner Schule 82 f. III; Reformierte u. d. Mennoniten Altonas 93; — in Kürschners deutsch. Nat.-Lit.: Alt. deutsche Lit. b. 1050 85, Deutsche Spielmannsdg. 87 II, Geistl. Dichtg d. MA. 87 II, Nibelungenlied 89 II, Wolfr. v. Eschenbach 90 IV, Höf. Epik 92/94 III, Kudrun 95; Nachträge zu diesen Bänden 97; — Die altsächs. Bibeldichtg (Heliand u. Genesis) 97; Otfrid u. andre Weißenburger Schreiber d. IX. Jahrh. 98; Katalog d. Stadtbibl. zu Altona 99, 1. Forts. 00, 2. Forts. 04; Geeritt Roosen u. die Gesch. d. Kriegsereignisse seiner Zeit 99; D. Hausmarken Schlesw.-Holsteins 04; Urkundenbuch des Geschlechts von Versen 09; Superstitiones et paganiae Einsidlenses 10; Altonas Brand am $^{8}/_{1}$ 1713 13.

Pipifax, s. Wulff, Leo.

Pirquet, Klemens Frhr. v., Kinderheilkunde, Dr. med., o. UP. Wien, Alserstr. 21. (Hirschstetten $^{12}/_{5}$ 74.) **V:** D. Serumkrankheit (m. Schick) 05; Klin. Stud. üb.

Vakzination u. vakz. Allergie 07; D. Stand d. Schularztfrage in Österr. (m. Heller) 08; Allergie 10; Masern (m. Jürgensen) 11; D. Bild der Masern auf der äuß. Haut 13: Telekaba 13.

Pisano, Victor, s. Winkler, Blanca.

Pischinger, Arnold, (k.), ♆, Ψ, Dr. phil., K. GP. München, Müllerstraße 3/III l. (Euerdorf $^{16}{}_{3}$ 68.) **V:** De arbitris Atheniensium publicis 93; Stille Stunden, G. 97; Der Vogelgesang b. d. griech. Dichtern d. klass. Altertums 01; D. Vogelzug usw. 04; D. Vogelnest usw. 06/07.

Pissin, Raimund, Kritik, ⁄, Essay, ○, Dr. phil. Berlin-Marienfelde, Adolfstr. 75. (Berlin $^{25}{}_{11}$ 78.) **V:** Otto Heinrich Graf von Loeben 05; Frank Wedekind 05. **H:** Ausgewählte Gedichte des Grafen Loeben 06; D. Jugendgedichte der Brüder Eichendorff 06; Musenalmanache der Romantik (Bibliograph. Repertor. V.) 10; Uhlands poet. Werke (Tempel-Verlag) 11; Justinus Kerners Werke (Gold. Klass.-Bibl.) 13. **MitH:** Heines sämtl. Werke (Gold. Klass.-Bibl.) 07/08.

Pistohlkors, Harry v. (Pf. Henry Olaf), ✉, ⁄, Dr. phil., Ehrenfriedensrichter. Rittergut Forbushof b. Dorpat, Livland. (Ruttigfer $^{27}{}_{6}$ 70.) **V:** Wurzelkenntnis u. Pflanzenproduktion 98. **Red:** Balt. Wochenschrift 99—13.

Pistohlkors, Frau Marie v., geb. Freiin Freytagh-Loringhoven (Pf. Iwan Delicz), DOSchG., Roman, Nov., ⁄, Exz. Görz, Österr. Küstenland, Corso Verdi 30. (Hamburg $^{21}{}_{12}$ 58.) **V:** Sarmatenliebe, russ. Nn. 03; Durchs Fenster gesehen, Nn. u. Skn. 05; Lebensglaube, R. 06 II; Totes Wasser, R. aus Habsburg. Landen 07; Seltsame Leute, Nn. 09, 2. A. 11; Herrenmoral, R. (m. Ludmilla v. Rehren) 12.

Pistor, Erich, ✉, Dr. jur., Sekretär der Wiener Handels- u. Gewerbekamm. Wien I, Biberstraße 18. (Graz $^{24}{}_{8}$ 73.) **V:** Der internat. Handelskongreß in Philadelphia u. das dortige Handelsmuseum 00; Das kommerzielle Auskunftswesen im modernen Verkehre 01; Durch Sibirien nach der Südsee 04; Ausgestaltg der Exportförderung 07; Regelung des Ausstellungswesens 08; Das neue Knabenhortsystem 09; Die ständige österr. Ausstellungskommission 12.

Pistorius, Fritz, s. Eule, Robert.

Pizzighelli, Cajetan, Mil.♛, k. u. k. Hauptm. a. D., Hoffekr. S. D. d. reg. Fürst. Liechtenstein. Wien I, Schönlaterng. 5. (ebda $^{24}{}_{12}$ 46.) **V:** Gesch. d. 1. Infanterie-Regts. 81; d. 7. Hus.-Regts. 93; d. 6. Hus.-Regts. 97; d. 12. Ulan.-Rgts. 00; des 4. Drag.-Rgts. 01; d. 10. Drag.-Rgts. 03; d. 2. Hus.-Regts. 05; d. 6. Ulanen-Regts. 07; Gesch. des 35. J.-R. 09; Gesch. des 13. Ulan.-Regts. 10; Geschichte d. 9. Jägerbataillons 11.

Placzek, Siegfried, forensische ⁄, Dr. med., Nervenarzt. Charlottenburg, Nürnbergerstr. 65. (Schwersenz $^{24}{}_{9}$ 66.) **V:** Das Berufsgeheimnis d. Arztes 93, 3. A. 09; D. mediz. Wissensch. in d. Ver. Staaten 94; E. deutsch. gerichtsärztliches Leichenöffnungsverfahren 03; Gutachtliche Seltsamkeiten 10.

Planck, Ernst, ♆, Dr. phil., Red. am „Landboten". Winterthur, Schweiz. (Fluorn i. Württ. $^{14}{}_{6}$ 70.) **V:** Die Lyriker des schwäb. Klassizismus 96; Lieder und Idyllen 00; Auf stillen Wegen, G. 06; Der Wald-See, J. 07. ()

Planck, Max, ∩, bes. Wärmestrahlg, Dr. phil., o. UP., GRegR., ständ. Sekr. der phys.-math. Kl. d. Preuß. Akad. d. Wiss. Berlin-Grunewald, Wangenheimstr. 21. (Kiel $^{23}{}_{4}$ 58.) **V:** Fachschr.

Planer, Oskar, Lit.♛, Kgl. schwed. Vizekonsul, Kaufm. Lützen. (ebda $^{2}{}_{3}$ 54.) **V:** J. G. Seume (mit C. Reißmann) 98, 2. A. 04.

Plange, Theod. J. (Pf. Theodor Wolfgang), **Ue:** FIS. Locarno (Schweiz). (Essen a. Ruhr $^{11}{}_{1}$ 59.) **Ue:** Hanotaux, Geschichte d. zeitgenöss. Frankreichs I 03, II 04, III 06, IV 09; D. diplomat. Ursprung d. Krieges v. 1870 I 10, II/III 11; Welschinger, D. Krieg v. 1870/71 11 II; Romane von Willy, Jane de la Vaudère, Talon, Formont, Jean de la Hire, Valdagne, Maizeroy usw. **V:** Christus — ein Jude? 06, 5. A. 10.

Planitz, Ernst Edler v. der, ♆, ○, ⁂, ♛. Berlin-Kaulsdorf. (Norwich $^{3}{}_{3}$ 57.) **V:** Der Dragoner v. Gravelotte, E. 86; E. Königsmärchen, E. 87; D. Land d. Mitternachtsonne I 87, II 94; D. Epos d. Privatdoz., hum. E. 88; D. volle Wahrheit üb. den Tod des Kronprinzen Rudolf 89 II, 48. A. 03; Verschämte Lieder 90; Vergessene Geschichten 91; Mumie, P. 92; Minnelieder 93; Das Doppelschlachtfeld v. Gravelotte 93; Die Flottendemonstration bei Toulon 93; Der Revanchegedanke in Frankreich 94; Der span.-marokk. Feldzug 94; Wach auf, Germania! Festsp. 95; Die Krönung Zar Nikolaus' II. 96; Weiber von Weinsbg., E. 97; D. Hexe v. Goslar, E. 98; Das Melophantasma 99; D. Weihe d. Reichs 99; D. graue Reiter 99; Gebet i. Sturm 99; D. letzte Königsunritt 00; D. Sturm auf Bionville 00; Die Lüge von Mayerling 00; Denkschr. d. Baronin Vetsera 00; Joh. Orths Schicksal 01; Rom. d. Prinzess. Coburg 01; Großmamas Weihnacht. 01; Liebschaft., Erz. 03; Thronflüchtig 03; u. a.

Planitz, Hans, deutsches Recht, Dr. jur., o. UP. Basel, Benkenstr. 7. (Kadiz $^{4}{}_{5}$

82.) V: Das Wesen d. kaufm. Zurückbeh.-Rechts 06; D. Vermögensvollstreckung i. deutsch. mittelalterl. Recht I 12.

Plasberg, Otto, klass. Ψ, Dr. phil., o. UP. Straßburg i. Els. (24_{10} 69.)()

Plaeschke, Moritz, ♆. Crefeld, Viktoriastr. 136. (Düsseldorf 29_{7} 47.) V: Kriegstagebuch in Liedern 71; Ged. 87, 5. A. 12; Aus Deutschlands Schmerzenstagen 87; Der Linderhof, Dichtg 89; Eisenkönig, E. 90; Neue Gedichte 08, 2. A. 09; Auswahl: Ältere Gedichte 10, Neue Lieder 10, Gestalten 10; Neues Leben, Lr. 11; Nachklänge, Lr. 11; Aus meinem alten Tornister, G 13.

Plaßmann, Jos., ✎, Dr., GP. u. Univ.-Lektor, Red. der „Mitteilungen der Vereinigung von Freunden der Astronomie" u. des „Jahrbuches der Naturwissenschaften" (s. 09). Münster i. W., Nordstr. 47. (Arnsberg 24_{6} 59.) V: Beobachtg veränderlicher Sterne 88—12 X; Die veränderl. Sterne 88; Vadem. astron. 89; D. neuest. Arbeiten über d. Merkur 90; Meteore u. Feuerkugeln 90; 2. Verz. v. Meteorbahnen 91; Jupiter 92; Himmelskde 98, 2. A. 13; Ist Mars e. bewohnt. Planet? 01; Unters. über d. Lichtwechsel d. Granatsterns 04; Weltentod 05: Die Fixsterne 06: Indexbewegg u. Kulturgesellschaft (mit Hellraeth u. ten Hompel) 08; Himmel u. Erde (mit Pohle u. a.) 08 f.; Ostern u. die Reform des Kalenders 09; Die Kometen 10; Der Mond 11; D. gestirnte Himmel 12; Beobachtg d. neutralen Punkte d. atmosphär. Polarisation 12; Das Geheimnis d. Mars 13. H: A. Hoffmann, Mathemat. Geogr., 5. A. 03; Planimetr. Aufgabensammlg, 5. A. 95; F. de Schiller Carmina optima eademque a J. D. Fuss conversa 09.

Plate, Ludwig Hermann, ♈ (allgem. Biologie u. Abstammungslehre), Dr. phil., o. UP. Jena. (Bremen 16_{8} 62.) V: Selektionsprinzip u. Probleme der Artbildg 00, 4. A. 13; Ultramontane Weltanschaug u. mod. Lebenskunde 07; D. gegenwärt. Stand d. Abstammgslehre 09; Vererbgslehre 13; Leitf. d. Deszendenztheorie 13.

Pläter, Nic., s. Rost, Bernh.

Plato, Fritz, ∩, ☸, Dr. phil., GRegR., Mitgl. d. Normal-Eichungskomm. Berlin-Wilmersdorf, Wilhelmsaue 24. (Berlin 7_{10} 58.) V: Beitr. z. Behandlg d. Distanzmessgn am Himmel 85; Tafel z. Umrechng d. Volumenprozente i. Gewichtsproz. u. d. Gewichtsproz. in Volumenproz. bei Branntwein 94, 3. A. 09; Anleitg z. Mischg v. Branntwein nach Maß u. Gewicht mit dem Volumen- u. d. Gewichtsalkoholometer 95; Dichte, Ausdehnung u. Kapillarität von Lösgn reinen Rohrzuckers in Wasser 00; D. prakt. Faßeichmeister 12; Kommentar z. Maß- u. Gewichtsordng 12.

Plattensteiner, Richard (Pf. Robert Valten), ♆, ☉, ✓, Dr. phil., Komponist u. Vortragsmeister. Wien III, Reisnerstr. 3. (ebda 18_{3} 78.) V: Empfundenes, G. 02, 2. A. 03; Franz Stelzhamer, biogr. u. liter. Würdigung 03; Kunst, Leben u. Natur, Lr. u. G. 05; Lautes u. Leises, e. Liederb. 05; Vom Dr. Hons u. andere Wiener Geschichteln u. Gedichteln 05 II, 2. A. 06; Peter Rosegger, biogr. u. liter. Würdigg 06; Frau Not, Dr. 07; Der Schusterfranzl, R. 08, 2. A. 09, Volksausg. 13; Peter Rosegger, Volksschr. 13; D. Wirtin zum goldenen Hirschen, Erz. 13 II.

Platter, Julius, ✉, Statistik, Dr. jur., Prof. a. eidgen. Polyt. Zürich-Hottingen, Asylstr. 65. (Kastelrut 27_{12} 44.) V: Wucher in d. Bukowina 78, 2. A. 78; Recht auf Existenz 80; Pflichten d. Besitzes 83; Kauf od. Pacht? 87; Krit. Beiträge z. Erkenntnis uns. soz. Zustände u. Theorien 94; Genossensch. Selbsthilfe 94, 4. A. 08; Demokratie u. Sozialismus 97; Erwerb u. Konsum oder: Wo steckt der Profit? 99; Grundlehren der Nationalökonomie 03, russ. 08. H: Aug. Stadler: Philosophische Pädagogik 11, Logik 12, Kants Teleologie 12, Immanuel Kant 12.

Platz, Robert, ✉, ⚖, Kais. GRegR., Vorsitz. u. Begr. der Gesellschaft f. deutsche Kunst im Auslande. Berlin-Friedenau, Wielandstr. 13. (Frankfurt a. O. 16_{1} 53.) V: Unfallverhütgsvorschr. deutsch. Berufsgenossensch. 89/90; Offiz. Bericht üb. d. deutsche Allg. Ausstellg f. Unfallverhütg 1889 90/91: Ratgeb. f. d. Entwurf d. Arbeitsordngn 92; Textausgabe u. Erläutergn zum Arbeiterschutzgesetz 92. MitH: Handbuch f. prakt. Gewerbehygiene 94/95.

Platzbecker, Heinr. August, PA., ASV., VJ & S., Musikkrit., Libretto, Komposition, Red. des „Salonblatt". Dresden-A., Hähnelstr. 12. (Merzenhausen i. Rheinl. 13_{9} 60.) V: Zur Einführung in Bungerts „Kirke" 98; D. Wahrheitsmund, Optte (m. A. Osterloh) 99; Der Brautvater 00; Gockel, Hinkel u. Gackeleia, Märchensp. 04; Papa Schwerenöter, Optte 07; Der Hochverräter 08; Die Küchenfee 10; D. Schatz 13; König Lustik, Optte. 14.

Platzhoff-Lejeune, Eduard, ⁂, Ästhetik, Ethik, Lit. ♔, Dr. phil. Lugano-Viganello. (Frankfurt a. M. 30_{6} 74.) V: Ernest Renan 00; Paul de Lagarde 03; Werk u. Persönlichkt 03; Lebenskunst I 05, II 06; Relig. geg. Theologie u. Kirche 05; Handschuhmoral 05; D. Reklame 09; La politique ferroviaire en Suisse 10; La Suisse italienne 11. Uc: L. Monod, Im ewig. Licht 95; Secrétan, Soz. Schriften 96.

Plawina, Oswald (Pf. Ostarir, Norbert Wahl, Eberhard Willpart, Teut, Odo, Argus), ASV., VB., ✓, ♆. Lit. ♔, Poli-

tik, Essay, Skizze, Journalistik, Epik, Kritik, Humor., Aphor., Didaktik, Dr. jur. utr., Sekr. d. Stadtrates. Brünn i. Mähren, Fröhlichberg. 2 III; für Besuche: Dominikanerg. 9 I. (ebda 29_{3} 64.) **V:** Die Strafbarkeit der Warnungsinserate 95; Poet. Flugblätter, G. 03; Aus Zeit u. Leben, G. 05; Bilder aus d. mähr. Schweiz 05.

Plehn, Anna L. (Pf. früher Alp), ♀ u. ♀gewerbe. Berlin-Friedenau, Wielandstr. 32. (Morroschin 16_{9} 59.) **V:** D. Figur im Raume 09; Farbensymmetrie u. Farbenwechsel 11.

Plehn, Frau Auguste (Pf. Brig. Augusti), Jugendschr. Danzig, Heil. Leichnams-Stift 21. (ebda 1_{2} 39.) **V:** Mädchenlose 82, 2. A. 87; Haus u. Welt 83, 2. A. 00; Liebe um Liebe 89, 2. A. 00; Knospen u. Blüten 84, 4. A. 06; Edelfalk und Waldvöglein 85, 10. A. 07; F. Banne d. freien Reichsstadt 86, 7. A. 06; Pfarrhaus zu Tannenrode 87, 9. A. 07; D. letzten Maltheims 88, 6. A. 05; Erben v. Scharfeneck 89 7. A. 06; Gertruds Wanderjahre 90, 4. A. 04; Zwillingsschwestern 91, 3. A. 06; Mirjam 92, 3. A. 00; Unter Palmen 93, 2. A. 95; Jenseits d. Weltmeeres 94, 2. A. 97; Luise, Königin v. Preußen 97; Kaiserreich u. Gottesreich, 1. u. 2. A. 02.

Plehn, Hans, ASV., BSK., ♛, Politik, Dr. phil. London WC, 2 Clement's Inn. (Lichtenthal, Westpr. 3_{10} 68.) **V:** D. polit. Charakter d. Matheus Parisiensis 97; Gesch. d. Kreises Strasburg, Westpr. 00; Gesch. d. Agrarverfassg v. Ost- u. Westpreußen 04; Nach dem englisch-japan. Bündnis 07, 3. A. u. d. T.: Weltpolitik 09.

Pleißner, Artur (Pf. Artur Arten, Heinz v. Königsbrück; als Politiker: Rutra), ⚖, Politik, Sozialpolitik, ☿, ☉, Nov., Kritik, Satire, Dr. jur. Dresden-Kl. Zschachwitz. (Rippien 10_{2} 72.) **V:** Robert Forster, Dr. 90; Klein-Paris 92; Doktor Bartay, R. 94; Modell ohne Kopf, N. 97, 3. A. 00; Schlußakkorde, N. 97; Alkohol, Weiber 97; Vor los, N. 99, 4. A. 06; D. Fall Schülke 99; Lex Heinze, Protestnov., 1.-5. A. 00; D. Talisman, N. 00; Kommandierende Generäle, R. 04; Millionen-Brand, R. 09 f. **H:** Deutscher Kampf, Halbmonatsschr. 05—10. ( )

Pleitner, Emil, Nov., ☿, ✎, Jugendschr., ♛, ☉, SemLehr. Oldenburg i. Gr., Adlerstr. 3. (Brake a. d. W. 3_{9} 63.) **V:** H. Janßen, der Butjadinger Bauernpoet 98; Oldenburg im 19. Jahrh. 99/00 II; Heil Dir, o Oldenburg, Aufs. u. G. 01; Oldenburgisches Quellenbuch 03; Deutsche Geschichte (m. Neels) 05; Botterbloomen, plattdeutsche G. 05; Van use Slag, plattdeutsche Gesch. 06; Zum Rhein, übern Rhein! Festsp. 10; Altsächs. Weihnacht, Weihnsp. 11; Neuenburg, Heimatsp. 13.

Plener, Ernst Frhr. v., Sozialpolitik, Dr. jur. utr., Dr. phil. h. c., GehR., Minister a. D., Präs. d. k. u. k. gem. ObRechnungshofes, Hrsg. d. „Zeitschr. f. Volkswirtschaft, Sozialpolitik und Verwaltung". Wien IV, Wohllebeng. 16. (Eger 18_{10} 41.) **V:** Die engl. Fabrikgesetzgebg 73; Engl. Baugenossensch. 73; Üb. d. Beteiligung d. Arbeiter an dem Unternehmergewinn 74; Das engl. Armenwesen 87; F. Lassalle 89; Eine Kreisordnung für Böhmen 00; Erinnerungen 11; Reden 11.

Pleskot, Rudolf (Pf. R. Wehrfeld), ⚙, **Ue:** F. Wien IX, Gürtel 82. (ebda 13_{4} 80.) **V:** Die näherungsweise Berechnung d. Kompensationspendel 05; Leitfaden f. d. Uhrmacherlehre 10; Angewandte Uhrentheorie 13; u. a. **Red:** Deutscher Uhrmacher-Kal. 13.

Plessner, Elsa, s. Ginsberg, Elsa.

Plettke, Friedr., ☿, ✎, ✉, Lehrer u. Konserv. d. städt. Morgenstern-Mus. (prähist. u. naturw. Samml.). Geestemünde, Buchtstr. 10. (Flinten 2_{1} 64.) **V:** Strandgut, D. 96; Die Karlsburg, hist. Erz. 02. **H:** Aus der Heimat — für die Heimat (Beiträge zur Naturkunde Nordwestdeutschlands) I 99, II 00, III 01, IV 03, V 05, u. F. I 08, II 12; Heimatkunde d. Reg.-Bez. Stade I 09; Der Schütting, heimatl. Kalenderbuch 10—12.

? Plöhn, Rob. (Pf. P. Löhn, Paula Rabert, Dr. Ernest Striver, Georg Trebor, Dr. R. Volkmann), Roman, Nov., ✎ (ästhet. u. soziolog.), Dr. phil. Wien VI, Stiegeng. 16. (ebda 15_{5} 61.) **V:** Erbsünden u. Erbfeinde I 89; Lösung d. soz. Frage 89; E. Jahr der Liebe 89; Realist. Märchen, E. Sklave f. Freiheit; Mod. Märtyrer 92; E. Liebeshandel, R. 95; Fräul. Astarte, G. 98; Madonna Eva, G. 04; Wienerinnen, Erz. 04; Im Feuerzauber der Leidenschaft, Erz. 05; Das Buch der Lebensklugheit 05; Franz. Grammatik in Versen 06; Lampenfieber 06; Engl. Grammatik in Versen 07; Reform der Liebe 09; Lehrwege d. Erfolges 10; u. a.

Plothow, Frau Anna, Rom., ✎, Nov., Märch., Kritiken, Red. am „Berl. Tagebl.". Berlin SW, Friedrichstr. 36. (ebda 4_{2} 53.) **V:** Romeos Debüt, R. 88; D. Buch d. Frau 00, 2. A. 03; Märkische Skizzen 05, 2. A. 06; D. Begründerinnen d. deutschen Frauenbewegung 06, 5. A. 11; Kaisergeburtstagsfeier der Blumen 08; Das deutsche Lied, Festspiele 08; Klatschliesel, Msp. 12; Heideprinzeßchen u. a. M. 12.

Plotke, Georg J., SDS., ☿, ✎, cand. phil. Frankfurt a. M., Baustraße 16. (ebda 24_{4} 88.) **V:** Helldunkle Jahre, G. 12, 2. verm. A. 12; Heine als Dichter d. Judentums 13. **H:** Deutsches Studentenbuch

(m. Edg. Groß) 13; Gabriel Rießer, Reden zu freiheitl. Entwicklg 13.

Ploetz, Alfred J., ♂, Dr. med., Hrsg. u. Red. d. „Archivs für Rassen- und Gesellschaftsbiologie". München, Gundelindenstr. 5. (Swinemünde $^{22}/_{8}$ 60.) **V:** Grundlinien e. Rassenhygiene I: Tüchtigkeit uns. Rasse u. Schutz d. Schwachen 95.

Ploetz, Ludw. v., RegRat. Berlin W, Martin Luther-Str. 2. (Hannover $^{26}/_{9}$ 67.) **V:** Kein Raum 97; D. Jauchz. d. Geigen, R. 04; Die Lützower, Festsp. 12.

Plowitz, Erwin, Kultur♛, ☉, Dr. med., Zahnarzt, Gründer u. 1. Obmann d. konfessionslosen Vereins. Wien III, Hauptstr. 101. (Prag $^{30}/_{3}$ 48.) **V:** Sturm und Fireden 74; Dichtergrüße aus Österreich 77; Geschichte der Presse 78; Bühnenwerke I 85, II 06; u. a. ()

Plümacher, Hans, ASV., ☉, ☿. Stromberg, RB. Coblenz. (London $^{15}/_{1}$ 82.) **V:** Giuliano, Sch. 08; Zu seligen Höh'n, Sk. 09; Clorinde, Dr. 09.

Plüß, Benj., Natur♛, Dr. phil., Reallehrer. Basel, Solothurnerstr. 51. (ebda $^{24}/_{3}$ 51.) **V:** Leitf. d. Naturgesch. 82, 8. A. 04; Naturgesch. Bild. 82, 3. A. 97; Schlüssel zur Lösung d. Aufgaben in diesen 89; Naturgesch. 86, 2. A. 94; Uns. Bäume u. Sträucher 84, 7. A. 10; Uns. Getreideart. u. Feldblumen 91, 3. A. 06; Uns. Beerengewächse 96, 2. A. 08; Blumenbüchl. f. Waldspaziergänger 99, 3. A. 04; Unsere Gebirgsblumen 02: Rätsel aus Naturgesch. u. Geographie 05; Unsere Wasserpflanzen 11.

Plüß, Theodor, klass. Ψ, Kritik u. Erklärg griech. u. röm. Lit., Dr. phil., Prof., pens. GLehr. Basel, Solothurnerstr. 51. (Beuggen b. Basel $^{29}/_{5}$ 45.) **V:** Entwickelg d. Centurienverfassung 70; Horazstudien 82; Vergil u. d. epische Kunst 84; Sophokles' Elektra-Auslegung 91; Äschylos' Agamemnon-Kommentar 95; Das Jambenbuch des Horaz im Lichte der eigenen und unserer Zeit 04.

Plutus, s. Bernhard, Georg.

Pniower, Otto, deutsche Altertumskde, Lit.♛, Dr. phil., Prof., Kustos d. Märkisch. Mus. Berlin SW 61, Tempelhofer Ufer 16. (Gleiwitz $^{23}/_{5}$ 59.) **V:** Z. Wiener Genesis 83; Goethes Faust 99; Bilder aus d. Alten Berlin 07; Dichtgn u. Dichter 12. **H:** K. Müllenhoff, Deutsche Altertumskde; Cottasche Jubiläumsausg.: Goethes Singspiele 03; Goethes Zeitdramen usw. 05; Goethes Dramatische Fragmente u. Übersetzgn 06; — Pantheon-Ausg.: Goethes Faust I, Heinr. v. Kleists Michael Kohlhaas 01; Goethes Werther, Lessings Nathan 02; Grillparzers Des Meeres u. d. Liebe Wellen, Goethes Faust II 03; Goethes Ged. I u. II 05; Goethes Tasso 08; Briefe Th. Fontanes, 2. Sammlg (m. P. Schlenther) 10 II.

Pocci, Franz Graf v., Jagdwesen, Lit.♛. Schloß Ammerland, ObBay. (München $^{15}/_{5}$ 70.) (*)

Pöch, Rudolf, Tropenhygiene, Ethnolog., Dr. med., a.o. UP. Wien IX/3, Maximiliansplatz 10. ($^{17}/_{4}$ 70.) **V:** Fachschr. (*)

Pochhammer, Adolph, Musik, Musikdir., Dir. d. Hochsch. f. Musik. Aachen, Vereinsstr. 7. (Rheine $^{14}/_{8}$ 64.) **V:** Einführg in d. Musik 96, 5. A. 01; R. Wagners Ring des Nibelungen 97, 2. A. 99 (ins Franz. übs. 11); R. Wagners Parsival 98; Musikal. Elementargrammatik 01. ()

Pochhammer, Margarete, geb. Tauer (Ps. M. Tellmar), DSch., Nov., Roman, Lustspiel, Abhandl., Oberstleutn.-Gattin. Berlin-Lichterfelde, Unter den Eichen 127. (Breslau $^{5}/_{8}$ 52.) **V:** D. Gesch. d. Eltern, Erz. 03; Marinemütter, Lsp. 04; Frau Major Lüdicke, Lsp. 09; D. Frauenkleidg, rassehygienisch u. sozial 12.

Pochhammer, Paul, Dante-Forschung, Dr. phil. h. c., Prof., Oberstleutn. z. D., Bibliothekar d. Ingenieur-Corps. Berlin-Lichterfelde, Unter den Eichen 127. (Neisse i. Schl. $^{21}/_{2}$ 41.) **V:** Friedrich d. Große u. Neisse 88; Dante u. d. Schweiz 96; Durch Dante, Führer durch d. Commedia 97; Dantes göttl. Komödie frei bearb. in deutsch. Stanzen 01, 3. A. 13, kl. Ausg. 10; E. Dante-Kranz a. hundert Blättern 05/06: Wie steht Goethe zu Dante? 11.

Poeck, Wilhelm, Roman, ✓, Humor, ☿, ☉, Dialekt, Kritik. Ascona b. Locarno (Tessin). (Moisburg $^{29}/_{12}$ 66.) **V:** Schicksale, Nu. 01; Islandzauber, Erz. 04; De Herr Inuehmer Barkenbusch, plattdeutsche u. hochdeutsche Humoresken 05; In de Ellernbucht, R. 06; Lebendige Bütt, Humoresken 07; Turmschwalben, hum. R. 07; Von Löwen, Lumpen u. anständigen Leuten 08; Nordkaper, hum. R. 08; Sinkendes Land, HalligR. 08; Von Hamburger Herrschaften, Kökschen u. Kindern 09; Simon Külpers Kinder, FischerR. 10; Planetenpleite, hum.-satir. R. 10; Der Austauschprofessor, Humor. 11; D. Kraut Orant, R. 12; Sittlich-Unsittlich, Einakt. 12; Grenzer, R. 12. ()

Podhajsky, Frau Anna (Pf. Anna Granau), ✓, Rätsel. Wien XIX, Billrothstr. 69. (Rehberg, Nied.-Östr. $^{12}/_{10}$ 47.) **V:** Blumenmärchen 07. *

Pöffel, Oskar, Lyrik, Nov., ✓, Kritik, Red. Wien II/1, Alliiertenstr. 14. (Szolnok $^{12}/_{11}$ 88.) **V:** Im Anfang 09.

Pogge, Günther, ☿, Staatsanwalt b. Landgericht. Hamburg 20, Beim Andreasbrunnen 3. (Merseburg $^{12}/_{6}$ 79.) **V:** Frühe Wanderung, G. 01; Einsame Feuer, G. 07.

Pohl, Josef, Germanistik, GymnProf. Wien III, Sophienbrückeng. 22. (Friedland 79.) V: Fachschriften. ()

Pohl, Joseph, (k.), Ψ, ♛, Dr. phil., Kgl. GymnDir. a. D. Bonn, Kurfürstenstraße 28. (Billig b. Euskirchen $^{9}_{3}$35.) V: Lectiones Catull. 60/66/92 III; Beitr. zu e. lat. Orthographie 71 f. II; Zur Gesch. d. Linzer Proghmn. 76/82 II; Statutenbuch d. Stadt Linz 80; Bürgerbuch der Stadt Linz 82 f. II; Goethes Faust, s. Ballade Miguon u. Schillers Braut v. Messina 84; Verona u. Caesoriacum, d. ältesten Namen für Bonn u. Mainz 86 f. II; Thomas v. Kempen ist der Verfasser d. Bücher de imitat. Christi 94; Üb. e. in Deutschld verschollenes Werk d. Thomas v. Kempen 95. H: Thomae Hemerken a Kempis Opera omnia I—VI 02—14.

Pohl, Rob., ☉, Humor, Nov., ✓. Meran i. Tirol, Andreas Hofer-Str. 1. (Prag $^{15}_{3}$50.) V: Peppis Soldat u. a. heit. Geschicht. 93; Mamsell' Cerevis, O. (mit R. Genée) 94; Inkognito, Schw. (mit R. H. Greinz) 94; Elektrisch, Sch. 95; Mr. Filou, Lsp. 95; Servus, Schw. 95; D. flieg. Holländerin, Schw. 97; Der Bernhardiner, Schw. (m. Paul Hirschberger) 98; Jadwiga, Libr. (m. dems.) 99; Rohrpostbriefe, Schw. (mit C. Kraatz) 00; D. neue Bürgermeister, Libr. (m. E. Gettke) 02; Er kann nicht untreu werden, P. (m. O. Eisenschitz) 03; D. Marketenderin, Libr. (m. W. Ascher) 04; D. Stadtregent, Libr. (m. E. Gettke) 04; D. Polizeichef, Libr. (m. Jul. Horst) 05; Unf. Theodor, Libr. (m. W. Ascher) 06; Mutzi, Libr. (m. Jul. Wilhelm) 06; Freie Ehe, Schw. (m. Bela Jenbach) 06; Spitzbub & Co., Libr. (m. W. Ascher) 07; Madame Troubadour, Libr. (m. B. Jenbach) 07; Die Liebesschule, Libr. (m. dems.) 09; Die Nachbarinnen, Libr. 09; Die Nachtfalter, Libr. 10; Der letzte Jonas (mit W. Ascher), Libr. 10; Die Reise nach Kairo, Schw. 10; Die Liebesnacht, Einakt. 10; D. Sultansbraut. Libr. 10; Der heilige Antonius, Libr. (m. B. Decker) 11; Schmerzlose Behandlg, Einakter 11; Die Autodame, Schw. 11; Die Nordseekrabbe, Libr. (m. B. Decker) 12; Wenn Männer schwindeln, desgl. 13; u. mehr. Bühnenbearbeitungen. H: Grundsteine zum Meraner Theaterbau 95.

Pohle, Josef, (k.), ✝, ⁂, ✎, D., Dr. phil., o. UP. Breslau, Sternschanze 10. (Niederspay $^{19}_{3}$52.) V: P. A. Secchi 83, 2. A. 04; D. Sternwelten 84 f. II, 6. A. 10; Lehrb. d. Dogmatik I 02, 6. A. 13; II 03, 5. A. 11; III 05, 5. A. 12; Himmel u. Erde: I. Der Sternenhimmel (mit Plaßmann) 09; Natur u. Übernatur 12; Das Buch der Natur nach Lorinser I (m. Weber u. Handmann) 13. H: Philosoph. Jahrbuch der Görresgesellschaft, s. 88.

Pohle, Ludwig, ✉, Dr., o. UP., Hrsg. d. „Zeitschr. f. Sozialwissensch.". Breslau. (Eisenberg, S.-Altbg. 69.) V: D. Kartelle d. gewerbl. Unternehmer 98; Frauen-Fabrikarbeit u. Frauenfrage 00; Deutschland am Scheidewege 02; Bevölkerungsbewegg, Kapitalbildg u. periodische Wirtschaftskrisen 02; Die Entwicklg d. deutsch. Wirtschaftslebens im 19. Jahrh. 04, 3. A. 13; Die neuere Entwicklg der Wohnungsverhältnisse in Deutschland 05; Die Wohnungsfrage 10; Der Unternehmerstand 10; Die gegenwärtige Krisis in der deutschen Volkswirtschaftslehre 11.

Pohlhammer, Franz, klass. Ψ, Dr. phil., Prof. Stuttgart, Augustenstr. 58 B. (Schw.-Hall $^{30}_{7}$66.) **Bearb**: Rich. Maisch, Griech. Altertumskde, 2. A. 97, 3. A. 05. ()

Pohlidal, Frau Helene verw. (Ps. Hermann Dahl), ☉, ✓, Nov. Wien XIII/6, St. Veitg. 31. (Gr. Glogau $^{21}_{9}$ 57.) V: Psyche, N. 92; Ein freigeword. Weib, Kom. 96; Felix, Fam.-Dr. 01; Der Göttliche, R. 03; Harald Atterdal, R. 06; Erlöser-Arbeit, R. 06; D. Sünderin, Dr. 06; Das Reich in uns, R. 06; Schilflotte, N. 10; Rausch, R. 10; Frauen von heute, R. 10; Morna, Dr. (m. Zdenko v. Kraft) 12; Offiziere, 3 Einakter 12.

Pohlig, Hans, Paläontologie, ⌂, Dr. phil., a.o. UP. Bonn, Reuterstr. 43. (Teplitz $^{30}_{12}$55.) V: Die großen Säugetiere der Diluvialzeit 90; Eiszeit u. Urgeschichte 07, 2. A. 11; Abstammungstheorie 09, u. A. 13; Aus dem Märchenland v. 1001 Nacht 09; Erdgeschichtl. Spaziergänge 13.

Pohlman, Adolf (A. Pohlman-Hoheuaspe), ✉, Bodenreform, Rentier. Detmold, Schanze. (Hoheuaspe, Holstein $^{25}_{1}$ 54.) V: Laienbrevier der Nationalökonomie 08; Gedichte u. Übersetzungen; „1806", Sch.; D. Staat u. d. Syndikate 12. ()

Poehlmann, Ludwig, P. München, Amalienstr. 3. (ebda $^{28}_{7}$ 67.) V: The natural way of learning a language 89; Gedächtnislehre 91, neueste A. 11; D. Schule der Zukunft 00; Lat. Formenlehre (Vierfarbendruck) 06; Französisch leicht gemacht 09; Englisch leicht gemacht 09; Italienisch leicht gemacht 09; Russisch leicht gemacht 09; Musiklehre 09; D. Gedächtnis u. s. Entwicklungsfähigkeit 09; D. Kunst zu denken 10; Leitfaden zum vernunftgemäßen Studium d. reinen u. angewandt. Mathematik 11; Chemische Analyse leicht gemacht 11; Spanisch leicht gemacht 11.

Poehlmann, Rob. v., ♛, Dr. phil., o. UP., GHofR. München, Hohenzollernstr. 6. (Nürnberg $^{31}_{10}$ 52.) V: Römerzug Heinr. VII. 75; Wirtschaftspolitik d. Florentiner Renaiss. 78; Hellen. An-

schauungen üb. d. Zusammenhang v. Natur u. Gesch. 79; Anfänge Roms 80; Übervölkerg d. ant. Großstädte 84; Gesch. d. ant. Kommunismus u. Sozialismus 93/01 II, 2. A. u. d. T.: Gesch. d. soz. Frage u. d. Sozialismus in der antiken Welt 12 II; Aus Altert. u. Gegenw. I 95, 2. A. 11, II 11; Grundr. der griech. Gesch. u. Quellenkunde, 4. A. 09; Sokrates u. s. Volk 99; Griech. Gesch. im 19. Jahrh. 02; Z. Gesch. d. ant. Publizistik 04; Sokratische Studien 06; Zur Geschichte d. Gracchen 08; Gesch. der röm. Kaiserzeit u. des Unterganges d. antiken Welt (Bd. I von v. Pflugk-Harttungs Weltgesch.) 10; Die Weltanschauung des Tacitus 10; Isokrates u. d. Problem d. Demokratie 13. **Neubearb:** Roscher, Syst. der Nationalökon. I, 22. A. 96, 24. A. 06.

Pohorilles, Noah Elieser, ⁂, ℳ, Politik, Dr. phil. Wien IX, Rote Löweng. 9. (Sniatyn $^{24}/_{11}$ 85.) **V:** Touristen-Phantasien 07; Entwicklg u. Kritik d. Erkenntnistheorie Ed. v. Hartmanns 11. **Ue:** Das Popol Wuh, die myth. Gesch. d. Kiče-Volkes v. Guatemala 13.

Pokorny, Hans (Pf. Hans Weber-Lutkow), ASV., Kritik, Nov., 𝒻, ♂, Dr. jur. Lowce b. Radymno, Galizien. (Lemberg $^{27}/_{9}$ 61.) **V:** Schlummernde Seelen, Nn. 00; D. schwarze Madonna, Nn. 01; Bilder aus d. franz. Revolution 09: Longwood, Dr. 13.

Polack, Alfred, frz. Lit.- u. Kultur♕, Dr. phil. Hamburg, Hansastr. 42. (ebda $^{4}/_{9}$ 74.) ()

Polack, Friedr., 🖪, SchulR. Treffurt. (Flarchheim $^{24}/_{1}$ 35.) **V:** Geschichtsbilder: Ausg. A, 20. A. 10, Ausg. B, 21. A. 11; Illustr. Realienb., 126. A. 09; Kl. Realienb., 167. A.; Brosamen, Erinnerungen a. d. Leben eines Schulmannes, 7. A. 08 V; Gedichtserläutergn „Aus deutschen Lesebüchern", 7. A. 08 IV; Führer durchs Lesebuch, 5. A. II; Vater Pestalozzi; Unser Schiller; Melauchthon: Zweihund. Jahre preuß. Königtum; Naturgesch. der drei Reiche, 12. A.

Polaczek, Ernst, Kunst♕, Dr. phil., HonUP., Dir. d. Kunst- u. Kunstgewerbe-Museums. Straßburg i. E., Oberlinstr. 40. (Reichenberg $^{6}/_{7}$ 70.) **V:** Der Übergangsstil im Elsaß 94; D. Kunstdenkmäler d. Landkreises Cöln 98, d. Kreises Rheinbach 98, des Kreises Bergheim 99; Denkmäler der Baukunst im Elsaß 03/05: Das Elsaß u. s. Stellung in der kunstgeschichtl. Entwicklung 05.

Poland, Franz, klass. Ψ, ♕, Dr. phil., Prof., Rektor des Wettiner Gymn. Dresden, Wettiner Platz 13. (Pirna $^{25}/_{8}$ 57.) **V:** De legationibus Graecorum publicis 85; De collegiis artificum Dionysiacorum 95; Reuchlins Verdeutschg d. ersten olynthischen Rede d. Demosthenes (1495) 99; Die hellenische Kultur (mit F. Baumgarten u. Rich. Wagner) 05, 3. A. 12; Gesch. des griech. Vereinswesens 09; Die Hellenistisch-römische Kultur (m. F. Baumgarten u. Rich. Wagner) 12. **Ue:** Aristoteles' Staat der Athener 91, 2. A. 13.

Polaschek, Anton, klass. Ψ, Dr. phil., RegR., k. k. GDir. Wien-Floridsdorf. (Kosteletz $^{12}/_{6}$ 55.) **H:** Prammer, Schulwörterb. z. Cäsars bellum gallic., 5. A. 11. ()

Polckow, Erich), Politik, Theaterkritik, 𝒻, Chefred. d. „Iserlohner Kreisanzeigers" u. d. „Neuen Westfäl. Nachrichten". Iserlohn. (Grunziger Heidemühle, Kr. Meseritz $^{13}/_{11}$ 70.)

Polek, Joh., ◍, Dr. phil., UnivBibliothekar i. R. Czernowitz, Residenzg. 6a. (Bautsch $^{27}/_{2}$ 43.) **V:** Australien 75; Erwerbung der Bukowina durch Österreich 89; Kap. a. d. Gedenkbuch der röm.-kath. Pfarre zu Czernowitz 89; Protestantismus in d. Buk. 91: Rückblick auf d. Forschgn zur Landes- u. Volkskde d. Buk. 92, 2. A. 93; Repertorium d. landeskdl. Lit. d. Buk. 92; Die Buk. zu Anfang 1783 94; D. ehemal. russ. Münzstätte in Sadagóra 94; Anfänge d. Staatsgestütes Radautz 94; Josephs II. Reisen nach Galiz. u. d. Buk. 95; Die Lippowaner in der Buk. 95f. III; D. evangel. Pfarrgemeinde Czernowitz 97; Anfänge d. deutsch. Besiedelung d. Buk. 99; Die magyar. Ansiedelungen in d. Buk. 99; Die Vereinigung d. Buk. mit Galizien i. Jahre 1786 00; Das armen. Kloster Zamka 01: Die Huldigung d. Buk. 02; Der Weinbau in d. Buk. 04; Die Armenier in d. Buk. 06; Die Zigeuner in d. Buk. 07; Die Verbreitg d. Katholizismus in d. Buk. u. die Frage d. Errichtg eines kath. Bistums in Czernowitz 09. **H:** General Splény's Beschreibg d. Buk. v. 1775 93; G. v. Asbóth, Religionsfondsherrschaft Radautz 94; Major v. Mieg, Beschreibg d. Buk. 97; Die Bukowina i. J. 1801 in alphabet. Darstellg 08. ()

Polenske, Karl, ⚖, 🖃, Dr. jur., Ger.-Ass. u. UDoz. Halle a. S., Gartenstr. 8. (New York $^{16}/_{4}$ 81.) **V:** Forschungen zur Bodenreform 09/10 II; Ursprung des constitutum debiti 12; Einführg i. d. Gesch. d. röm. Privatrechts I 12 f.

Polgar, Alfred, Kritik, ♂, Theaterreferent der „Wiener Allg. Ztg.". Wien I, CaféCentral. (ebda $^{17}/_{10}$ 75.) **V:** Der Quell des Übels; Bewegung ist Alles; Brahms Ibsen; Goethe, Lsp. (m. Friedell); Soldatenleben im Frieden (m. dems.); Talmas Tod (m. Armin Friedmann); Hiob.

Politzer, Adam, 𝒻, Dr. med., em. o. UP., k. k. HofR. Wien I, Gonzagagasse 19. (Alberti $^{1}/_{10}$ 35.) **V:** Beleuchtgsbilder d. Trommelfells 65; Wandtafeln z.

Anatomie d. Ohres 73; Lehrb. d. Ohrenheilkde 79, 5. A. 08; Anat. u. hist. Zergl. des Gehörorgans im norm. u. kranken Zustande 88; Atlas d. Beleuchtungsbilder des Trommelfells 96: Gesch. der Ohrenheilkunde I 08, II 13.

Polke, Hugo, ✉, Sozialpolitik, Red. Berlin W, Neue Ansbacherstr. 10. (Züls $^{10}{}_{8}$49.) **V:** Gewerkvereins-Leitfaden 73; Gewerkvereine und Sozialdemokratie 78; Deutsche Gewerkvereine 88. ()

Pollack, T., s. Braunbeck, Rich.

Pollak, Alice, s. Gurschner, Alice.

Pollak, Karl (Ps. Karl Walde), ⊙, Dramaturgie, 𝒻, ⌂, Privat-Beamter. Wien XX/1, Wasnerg. 19. (ebda $^{24}{}_{2}$76.) **V:** Das Wesen des Dramas; Selbstbildung; Gabriel, dramat. Ged. 07. ()

Pollak, Ludw., klass. Archäologie, Dr. phil., kais. östr. Rat. Rom, via Tritone 183. (Prag $^{14}{}_{9}$68.) **V:** Zwei Vasen aus d. Werkstatt Hierons 00; Klass.-antike Goldschmiedearbeiten im Besitze Sr. Exz. A. J. v. Nelidow, k. russ. Botschafter in Rom 03; Joseph von Kopf als Sammler 05; Collezione Prospero Sarti 06; Collection Woodyatt 12: Choix des pièces de la collection du Comte G. Stroganoff (m. A. Muñoz) 13. **Uc:** C. Ricci, Kunstgeschichte Oberitaliens 11.

Pollak, Rudolf, ⚖, Dr. jur., k. k. o. Univ.- u. ord. Prof. der Exportakademie, k. k. ObLandesgerR. Wien VII, Kircheng. 48. (ebda $^{9}{}_{6}$64.) **V:** Die Widerklage 89; D. gerichtl. Geständnis 92; D. Konkursrecht 97: System d. östr. Zivilprozeßrechts I 03, II 06; Gutachten über die Reform des Konkursrechts 08; Zur Lehre von den Exekutionsobjekten 11.

Pöllmann, P. Ansgar, (k.), Lit.☆, Ästhetik, ♆, Kunst☆, OSB, Hrsg. d. Monatsschr. f. relig. Dichtkunst „Gottesminne" (n. F. s. 11). München, Gabelsbergerstr. 48. (Hechingen $^{21}{}_{9}$71.) **V:** Sonnenschein, G. 02, 2. A. 04; Rosegger u. s. Glaube 03; D. luther. Pastor Th. Schmidt u. d. sel. Kreszentia v. Kaufbeuren 03; Kl. Lieder, G. 04; Was ist uns Schiller? 1.—3. Tausend. 05; Vom Wesen der hieratischen Kunst 05; Gesammelte Aufsätze I (Rückständigkeiten) 06, II 12. **Bearb:** Fr. Reinhard, Emanuel, 2. A. 01: Fr. W. Helle, Marienpreis, 2. A. 04, 3. A. 06. **H:** Gottesminne 03—07. ()

Polly, Adrian, PA., Russ. Kultur☆, Dr. phil., Chefred. der „St. Petersburger-Polit. Correspondenz". St. Petersburg, Kasanplatz 1. (Budapest $^{5}{}_{2}$55.) **V:** Zu Rußlands Revolution u. Neugeburt 06: Russisches Leben 07.

Poltermann, Willibald, s. Böttger, Frz.

Polz, Amand, ✝, Dr. theol., Kapitular des Stiftes Kremsmünster, Prof. St. Florian b. Ens, ObÖstr. (Trautenau, Böhmen $^{16}{}_{9}$63.) **V:** D. Verhältnis Christi zu den Dämonen 07. **H:** Schüch-Grimmich, Handb. d. Pastoral-Theologie, 13. A. 05, 14. u. 15. A. 09. ()

Polzer, Aurelius (Ps. Erich Fels u. Armin Stark), ♆, Ep., 𝒻, ☆, Ψ, GP. a. D., Hrsg. u. verantw. Schriftl. d. „Graz. Wochenbl.". Graz, Wickenburgg. 32. (Feldkirch $^{16}{}_{12}$48.) **V:** Zu Schutz u. Trutz (A. Stark) 83; Rufe a. d. deutsch. Osten (m. A. Hagen) 84; Wehr u. Waffen (m. dems.) 85; Bekennt euch z. deutsch. Nationalkirche 86; Im Harnisch 87; Kalend. d. Schulvereins 88; R. Hamerling 89; Gedenktage f. das deutsche Volk 93; R. Hamerling als völkischer Dichter 97; Sonnenwende 02; Julfest 02; Südmark-Kalender (m. K. W. Gawalowski) seit 98; In Sturmnacht u. Sonnenschein 07. ()

Pölzl, Frz. X., ✝, D., Dr. phil., o. UP. im Ruhest., k. k. HofR. u. Prälat. Wien VIII, Alserstr. 19. (Großflorian in Steiermark $^{1}{}_{1}$40.) **V:** Fachschr. ()

Pomme, Erich, ⚖, ⁂, Nov., Dr. jur. Berlin-Wilmersdorf, Uhlandstr. 134 III. (Cassel $^{1}{}_{6}$72.) **V:** Die Vorstellungstheorie u. ihre Logik 08.

Pommer, Gustav, 𝒻, Dr. med., o. UP. Innsbruck, Speckbacherstr. 29. (Graz $^{27}{}_{6}$51.) **V:** Untersuch. über Osteomalacie u. Rachitis 85; Üb. Methoden zum Stud. d. Ablagergsverh. der Knochensalze 85; Üb. lakunäre Resorption in erkrankten Knochen (Wiener Akademie Sitz.-Ber.) 81; Üb. die Ostoklastentheorie (Virch. Arch.) 83; Zur Kenntnis der fadenbildenden Bakterien (Mitteil. d. Grazer botan. Institut.) 86; Teratologische Mitteilgn 89; Zur pathol. Anatomie d. Blutgefäße 92; Schädel- u. Gehirn-Asymmetrie 94; Die Bedeutg der Funktion f. d. Erklärg in der neueren Pathologie 02; Mißbildg der Harnblase 04; Pulmonalstenose 04; Struvitstein in einem Falle v. Epidermisierung der Harnblase 05; Hereditäre Schädelsyphilis 05; Wachstum im Bereiche angeborner Defecte (laterale Thoraxspalte) 06; Befunde bei Darminfarcierung 10; Emanuel v. Hiblers Lebensbild 11; Mikroskop. Befunde bei Arthritis deformans 13.

Pommer, Josef, Logik, ⁂, 𝒻, Dr. phil., GP. i. R., RegR., Hauptleit. der Monatsschr. „Das deutsche Volkslied". Krems a. d. Donau, Kasernstr. 22. (Märzzuschlag $^{7}{}_{2}$45.) **V:** Z. Abwehr einiger Angriffe auf Kants Lehre von der synthet. Natur mathemat. Urteile 73; R. Maß u. Gewicht 75; Liederbuch f. d. Deutsch. in Österreich 84. 5. A. 05; Beisp. u. Aufg. z. Lehre v. Kateg. Syllogismus 84, desgl. z. Lehre v. d. Folgerungen 90; Jodler u. Juchzer 89; 252 Jodler u. Juchzer 93; Steirerlieder 89/90, n. F. 99: Deutsche u. deutsch-österr. Volks-

lieder 90/91, n. F. 00 u. 03; 15 Flugschr. z. Kenntn. u. Pflege des deutsch. Volkslied.; 60 fränk. Volkslieder 94; 222 echte Kärntnerldr. (m. Neckheim) 91/93 II, 4. A. 11; Heitere deutsche Volkslieder 00; Echte deutsche Volkslieder 00; Volksmusik der deutschen Steiermark, I: 444 Jodler u. Juchzer aus Steiermark 00; Oberscheffslenzer Volkslieder, ges. von A. Bender, Niederschr. d. Weisen von Dr. J. Pommer 02; Turracher Lieder 08; Blattl-Lieder 10; Deutsches Schul-Liederbuch (mit Fraungruber) 11 IV.

Pommrich, Arno, †, Lic., Dr. phil., Prof., RGymnOberlehr. Dresden, Münchenerstr. 24 I. (ebda $6|_5$ 73.) **V:** D. Gottes- u. Logoslehre des Theophilus von Antiochia u. Athenagoras von Athen 04; Kaiser Wilhelm der Persönliche, jeder Deutsche eine Persönlichkeit 05; Kaiser Wilhelms II. sittlich-religiöse Weltanschauung 08.

Ponpecki, Bruno, ✓, Lit♛, ♆, Oberlehrer a. D. Oliva, Westpr. (Schwetz $^7|_4$ 80.) **V:** Heine u. Geibel 01; Weichselrauschen, G. 05; Robert Reinick 06; Westpreuß. Poeten 07; Verklungene Tage, G. 09; Ernst Hardt 09; Mein Königsberg! Lied 10; Der stille Weg, n. G. 13; D. Marienburg in d. deutsch. Lit. 13; Westpreuß. Literaturkde 13.

Ponickau, Richard, ✠, Dr. phil., Gymn.-Prof. Leipzig-Gohlis, Cöthenerstr. 52. (Mülsen-St. Jacob $^{16}|_{11}$ 61.) **V:** De Isocratis Demonicea 90; Gedanken z. Methodik d. Kampfes gegen den Alkoholismus d. Jugend 07, 2. A. 10; E. Zyklus v. Alkoholbelehrgn in e. Gymnasialuntersekunda 09; Alkoholfreie Schulausflüge 11; Abstinente Schülervereine 11; Friede auf Erden? 11; Warum ich abstinent geworden bin, e. pädag. Glaubensbekenntnis 11; Abstinenzpädagogik in d. höh. Schule 12; D. Praxis d. alkoholgegn. Unterrichts in der höh. Schule 13.

Ponschab, P. Bernhard, (k.), Ordens♛, Bibliothekar, OSB. Metten, Niederbayern. (Ingolstadt $^{23}|_2$ 62.) **V:** Tatians Rede an die Griechen 95; Festschrift zum Studiengenossenfeste in Metten 01; D. seligen Utto u. Gamelbert 10. **H:** Briefe üb. das Fegfeuer 11.

Ponten, Josef, Roman, ⌂. Auf Reisen; Adr.: Freifrau v. Broich, Richterich bei Aachen. (Raeren $^3|_6$ 83.) **V:** Jungfräulichkeit, R. 06, 5. u. 6. A. 08; Augenlust, philos. Studie u. Totentanz-G., 1. u. 2. A. 07; Siebenquellen, R., 1.—3. A. 08; Alfred Rethel 10; Peter Justus, R. 11; Griech. Landschaften 13. **H:** Briefe Alfr. Rethels 11.

Pontzen, Alfr., Bellet., Musik. Düsseldorf, Alleestr. 15. (Eupen $^5|_5$ 70.) **V:** Von d. Nordsee bis z. Mittelmeer 99, 3. A. 10; E. Ausflug zur Pariser Weltausstellg 00.

Popert, Hermann M., Hebung d. deutschen Kultur, Dr. jur., Amtsrichter a. D., MitHrsg. d. Halbmonatsschr. „Der Vortrupp". Hamburg 39, Agnesstr. 23. **V:** Helmut Harringa 10; u. a.

Popp, Herm., Kunst-, Kultur♛, Ästhetik, Dr. phil., Hrsg. d. „Führer zur Kunst". Herrsching bei München. (Hannover $^{25}|_{10}$ 71.) **V:** Beiträge z. Gesch. der neuen Künstler-Ästhetik 00; Maler-Ästhetik 02; D. Architektur d. Barock- u. Rokokozeit in Deutschland u. d. Schweiz 12; Geschichte d. deutsch. Kunst 13; Germanenkunst 13.

Popp, Joseph, Kunst♛ u. Ästhetik, Dr. phil., PrivDoz. an d. THSch. München, Jagdstr. 11 III. (Donauwörth $^{30}|_7$ 67.) **V:** Text zum Kreuzweg von Feuerstein 99; Text z. d. Jahres-Mappe d. Deutschen Gesellsch. f. christl. Kunst 00 u. 03; Martin Knoller 05; Gedanken üb. unser Verhältnis zur bild. Kunst 05; Baugesch. d. Dreifaltigkeitskirche in München 06; Ed. v. Steinle 06; D. Innere d. Dreifaltigkeitskirche zu München, künstlerisch u. ikonographisch 07; A. v. Keller 08; Amtl. Führer durch d. Bayr. Gewerbeschau 12. ()

Popp, Wilh., ♆, Kinderlied, Kritik, Lehr. Roth a. Sand i. Mittelfranken, Marktplatz 47. (Sugenheim i. Franken $^{17}|_1$ 70.)

Poppe, Franz, ✠, ♆, ✓, Nov., ♛, Hauptlehr., Schulvorst. Oldenburg i. Gr. (Rastede $^{24}|_3$ 34.) **V:** Winachsbom un Haßelstruck 67; Am Zwischenahner See, G. 69; Deutschl. Heldenkampf, 2. A. 72; Marsch u. Geest, G., 2. A. 03; über Simultansch., 5. A. 80; Album oldenb. Dicht. 82, 2. A. 83; Heimatkde Oldenburgs, 2. A. 84; Vorbereitg auf Luthers kl. Katechism. 84; Zwischen Ems u. Weser 88, 4. A. 07; Oldenburg, Städtebild 91; Geschichte des Reich. Gottes, 21. A. 10; Deutsche Sprachschule, 5. A. 93; Am Lebensborn, G., 2. A. 97; Jan u. Hinnerks ges. Werke 01 III; Noorddütsche Wihnachtsböm, Erz. 08; Bildhauer Franz Ant. Högl aus Warschau, Familien-R. aus der Franzosen- u. Biedermeierzeit 11.

Poppe, Rich. F., ⚗, Red. v. „Destillateur u. Likör-Fabrikant" und chemisch-techn. Auskunftsbureau. Leipzig-Gohlis, Garnisonstr. 12 p. (Leipzig $^3{}_{10}$ 41.) **V:** Unsere Farben u. Farbwaren 87. **H:** Kal. f. Destillateure u. Likörfabr., f. 88.

Poppe, Theodor, ⌂, Lit.♛, Kritik, Dr. phil., Feuill.-Red. am „Berl. Tagebl.". Frohnau (Mark), Am grünen Hof. (Frankfurt a. M. $^{23}|_{12}$ 75.) **V:** F. Hebbel u. sein Drama 00; Fr. Hebbel 03; D. Tragoedia von Vinceuz Fettmilch, Dr. 05. **H:** Hebbels Werke (Gold. Klass.-Bibl.) 08 V. ()

Poppée, Frau Rudolphine, DÖSchG., WP., Psycho-Graphologie, Schriftsachverständige. Wien VIII/1, Schlösselg. 11;

im Sommer: Bad Bechyn i. Böhm. (Neuhof $^{8}_{9}$ 65.) V: Das Schriftgeheimnis 96; Graphologie 08. ()

Poppenberg, Felix, PA., Kritik, Lit.♔, /, Dr. phil. Charlottenburg, Kantstr. 153. (ebda $^{13}_{10}$ 69.) V: Zach. Werner 94; Nord. Portraits aus vier Reichen 05; Bibelots, ges. Essays 05; Maeterlinck; Die neue Scene 07; Buchkunst 08; Das lebendige Kleid 11; Maskenzüge 12; Taschenbuch f. d. Damen auf 1913; Rokoko (m. Rud. Pechel) 13.

Popper, Jos., ✿, Sozial⁂, Ingenieur. Wien XIII, Wolterg. 2a. (Kollin $^{21}_{2}$ 38.) V: Recht zu leben u. Pflicht zu sterben 78, 3. A. 03; Physik. Grundsätze d. elektr. Kraftübertragg 84; Fürst Bismarck u. d. Antisemitismus 87; Techn. Fortschritte nach ihrer ästhetischen u. kultur. Bedeutung 88; Flugtechnik 89; Phantasien eines Realist. (Pf. Lynkeus) 99, 11. A. 09; Fundament eines neuen Staatsrechts 05; Voltaire, e. Charakteranalyse, mit Studien z. Ästhetik, Moral u. Politik 05; Das Individuum u. die Bewertung menschl. Existenzen (Pf. Lynkeus) 10; Der Maschinen- u. Vogelflug 11; Die allg. Nährpflicht als Lösung der soz. Frage 12.

Popper, Frl. Wilma, VB., Nov., Märchen. Györ (Raab) i. Ung. (ebda 57.) V: Märch. u. Gesch. f. große u. kl. Kinder 91; Altmod. Leute, N. 94; Miniaturen, N. 97; N. Märch. u. Gesch. 98; Sonderlinge, N. 98; Nieten, N. 00; Gegen den Strom, N. 02; Die Fahne hoch, Erz. 02; Fratres sumus, N. 03; Fünfe aus einer Hülse, Nn. 04; Kleine Münze, Skn. 06; Wintersonne, Nn. 07; Fromme Seelen, Nn. 09; Auf Abwegen, Nn. 11.

Pordes-Milo, Alex. Sigm., ☽. Charlottenburg, Giesebrechtstr. 19. (Lemberg $^{6}_{12}$ 78.) V: D. letzte Messias, Tragikom. 99; D. gold. Lebenslüge, Kom. 99; Visionen u. Passionen, Erotika 02; Frau Lebedame, Optte. (m. R. Bernauer) 07; Versiegelt, O. (m. R. Batka) 08; D. Heiratsfieber, Optte. 08; König Zipapek, Msp. (m. Bernstein-Saversky) 10; D. Dorfcomtesse, Optte. (m. Er. Urban) 10; Blaukehlchen, Schw. (m. Kempner-Hochstädt) 11; Scirocco, Sch. (m. dems.) 12; Der Kammervirtuose, Schw. (m. dems.) 12; Seraphinchens Strickleiter, Schw. (m. dems.) 12; Der Tanzanwalt, Vaudev. (m. Er. Urban) 12; D. Liebesonkel, P. (m. Herm. Frey) 12; Mamsell Taroc, Vaudev. (m. Kempner-Hochstädt) 12; Komtesse Hopsassa, Vaudev. (m. F. W. Hardt) 13; Was kost't Hamburg, Revue (m. L. Bendiner) 13; Die beiden Automaten, O. (m. G. Runsky) 13; Der Juxbaron, P. (m. Herm. Haller) 13; Der Daudy, Sch. 13; D. Liebeslehrling, Optte. (m. G. Runsky) 13. *

Porger, Gustav, Lit.♔, ✠, Dr. phil., Prof., Dir. d. Lyzeums I nebst Oberlyzeum. Hannover, Hermannstr. 9 I. (Wiebelskirchen $^{24}_{5}$ 68.) V: Johann Stuves Leben u. Wirken 01; Lehrgang d. Geschichte f. Höh. Mädchenschulen (m. Hans Winter) I—IV 10. H: Mod. erz. Prosa I bis VIII 03 ff.; Schatzkästlein moderner Erzähler I—IV 04, 4. A. 11; Neueres deutsch. Epos 04, 6. A. 12; A. Engeliens Leitfaden f. d. deutsch. Sprachunterricht, 1. Teil 119. A. 10, 2. Teil 65. A. 11; Deutsches Leseb. f. Lyzeen u. Höh. Mädchensch. in 9 Teilen (m. Eleonore Lemp) 09, 5. A. 13; Halfmann-Kösters Hilfsbuch f. d. evang. Religionsunterricht, f. Lyzeen u. Höhere Mädchenschulen bearb., I—V 10, 4. A. 13; Quellenbuch z. Kirchengesch. 13; Unser Kaiser u. sein Haus 13.

? **Porges** (Pf. Carl Hilm), ☽, ⁂, Gen.-Maj. i. R. Tegernsee, Roseng. 66. (Florenz $^{3}_{9}$ 54.) V: D. Sklavenkrieg 01; Giordano Bruno 02, 2. A. 04; Hypatia 03; Kain 04; Satan 08; Die Erlösungsidee 08.

Porges, Elsa, s. Bernstein, Elsa.

Poritzky, Frau Helene, geb. Orzolkowski (Poritzky-Orzolkowski), ✠. Berlin NW, Dortmunderstraße 9. (Lessen i. Westpr. $^{10}_{1}$ 74.) V: Ged. 97; Einsame Straße, G. 98; Skizzen 98.

Poritzky, J. E., SDS., ☽, /, ●, ♔, Ψ, ⁂, Roman. Berlin-Wilmersdorf, Giesebrechtstr. 21. (Lomza $^{13}_{1}$ 76.) V: Bolko, Dr. 93; Tugend, Dr. 94; Heilige Nacht, Dr. 95; D. Geschichte der spanisch. Inquisition 96; Keinen Kadosch wird man sagen . . ., N. 96; Abseits v. Leben 96; Wie sollen wir H. Heine verstehen — 96; Kasimir Wirba, psychol. R. 98; Die Studentin, Berl. N. 01; Lamettrie, Leben u. Werke 00; Ged. 02; Heine-Dostojewski-Gorki, Ess. 02; Peter Brohs Geständnis, Erz. 06; Aphorismen v. Casanova, mit e. Essay 06; Probleme u. Porträts, Essays 06; Meine Hölle 06; Brüder, Dr. 07; D. Glücklichen, Lsp. 08; Shakespeares Hexen 09; Charaktere u. Karikaturen 09; Kulturhistor. Charakterbilder 09; Das Herz der Nacht 09; Von jungen Philosophen u. alt. Narren, Nn. 12; Liebesgeschichten, Nn. 12; Gespenstergeschichten 13; Musik im Bild 13. Ue: Die Bekenntnisse d. hl. Augustin 11. H: Musäus, Die deutschen Volksmärchen 13; Arndt, Märchen und Jugenderinnergn 13.

Porsch, Felix, (k.), AV., Dr. jur., RA., GJustR., fürstbisch. KonsistR. Breslau, Ohlaufer 14. (Ratibor $^{30}_{4}$ 53.) V: Über d. Bedeutg d. Beweises durch Indizien im geistl. Gerichtsverfahren 76; Rückgabe d. preuß. sog. Sperrgelder 91; Preuß. Gesetz, betr. das Diensteinkommen der katholisch. Pfarrer 98.

Port, Frl. Frieda, PA., ✾. München, Seidlstraße 10 III. (ebda.) **V**: Gedichte 88; Hermann Lingg, eine Lebensgesch. 12.

Portner, Balthasar, Ägyptologie, D., Militär-ObPfr. d. I. u. XX. Armeekorps. Allenstein, Ostpr., Wadangerstr. 52. (Salz, Nassau $^{20}/_{10}$ 59.) **V**: Anschauungen der hellenist. u. palästin. Juden über die deutero-kanon. Bücher des A. Test. 93; D. biblische Paradies 01; D. Denk- u. Grabsteine d. Sammlgn zu Karlsruhe, Mülhausen, Straßburg u. Stuttgart (m. Prof. Spiegelberg) 02; Grab- u. Denksteine d. Münch. Sammlgn (m. Karl Dyroff) 03; Ägypt. Grabsteine aus verschied. Sammlgn (m. Alfr. Wiedemann) 05; Ägypt. Grabreliefs (m. dems.) 06; Ägypt. Grab- u. Denksteine aus Athen u. Constantinopel 08; Die ägyptischen Totenstelen als Zeugen d. sozialen u. religiösen Lebens ihrer Zeit 11.

Posadowsky-Wehner, Arthur Graf v., ✾, ♔, D., Dr. jur., Dr. med. h. c., Staatsminister, Staatssekr. a. D., Dechant des Hochstifts Naumburg, Mitgl. d. Reichst. u. Herrenhaus., Exz. Naumburg a. S. (Groß-Glogau $^{3}/_{6}$ 45.) **V**: De duobus universalis monarchiae gladiis 67; Die Errichtg e. Landesculturrentenbank f. d. Provinz Posen 82; Altersversorgg d. Arbeiter 83; D. ausländ. Concurrenz u. ihre Folgen f. d. Landwirtsch. 85; Gesch. d. schles. uradl. Geschlechts der Grafen Posadowsky 91; Luxus u. Sparsamkeit 09; Die Wohnungsfrage als Kulturproblem 10. Vgl. auch: Graf Posadowsky als Sozial-, Finanz- u. Handelspolitiker, an d. Hand seiner Reden dargestellt, Bd. I u. II von J. Penzler 07f., Bd. III u. IV von R. Ehrenberg 11.

Posener, Paul, ✾, ✾, Dr. jur., RA., Hrsg. d. „Juristenwelt". Charlottenburg, Bleibtreustraße 18. ($^{11}/_{10}$ 75.) **V**: Deutsch. Reichsrecht 00; Grundriß d. ges. deutsch. Rechtes i. Einzelausgaben 00—05, 30 Bde. (viele i. n. Auflagen); Bundesstaat u. Staatenbund 02; Corpus-iuris-Exegese 03; Reichsverfassg, Komm. 03; D. junge Jurist 04, 2. A. 08; Der deutsche Staatsbürger u. sein Recht 05; Familienrecht 06; Kl. Handbuch d. gesamt. Rechtes 08 IV. H: Rechtslexikon 09 II; Staatsverfassgn d. Erdballs 09. ( )

Poske, Friedr., Dr. phil., GP., Hrsg. d. „Zeitschr. f. d. physik. u. chem. Unterr." (seit 87/88). Berlin-Dahlem, Friedbergstr. 5. (Berlin $^{5}/_{4}$ 52.) **V**: Wagner u. d. deutsche Kultur 88; Heinrich v. Stein u. s. Weltanschauung (m. H. St. Chamberlain) 03; Unterstufe der Naturlehre 05, 4. A. 12; Oberstufe der Naturlehre 06, 3. A. 11; Die Zentrifugalkraft 09. H: H. v. Stein: Goethe u. Schiller 93; Vorles. über Ästhetik 97; Giordano Bruno 00; Zur Kultur der Seele 06; Ges. Dichtgn 14.

Posner, Karl, Urologie, Dr. med. et phil., a.o. UP., GMedR., Red. d. „Berl. klin. Wochenschr." u. d. „Jahresber. üb. d. Fortschr. u. Leistgn der ges. Med.", Mit-Red. d. „Zeitschr. f. Urologie". Berlin, Keithstr. 21. (ebda $^{16}/_{12}$ 54.) **V**: Diagnostik der Harnkrankheiten 93, 3. A. 02; Therapie der Harnkrankheiten 96, 3. A. 04; Vorlesgn üb. Harnkrankheiten 11; Hygiene des männl. Geschlechtslebens 12.

Pospischil, Maria, s. Hirschberg, Maria.

Possanner, Benno Frhr. v., Verwaltgs-Recht, ✾, ✾, Dr. jur., k. k. HofR. und Finanz-Bez.-Dir. Wien. (Ofen $^{11}/_{2}$ 57.) **V**: Alkoholometr. Reduktionstab. 90; Chemische Technologie d. landwirtsch. Gew., 3. A. 03, der Biererzeugung 4. A. 94, der Zuckerfabrikat., 4. A. 94; D. Branntweinerzeugung, 4. A. 94; D. Industrie d. Mineralöle, 4. A. 94; D. Pensionen u. Provisionen d. k. k. östr. Zivilstaatsbediensteten u. Staatsarbeiter 98, I. Ergänzgsbd. 04, II. Ergänzungsbd. 10, Generalindex 11; Systemat. Darstellg d. österr. Staatskassen- u. Verrechnungswesens 02; D. Tabakverschleißwesen in Österreich 02. ( )

Possart, Ernst Ritter v., Dramaturgie, Dr. phil. h. c., Prof., Kgl. Generalintend. München, Maria Theres.-Straße 15. (Berlin $^{11}/_{5}$ 41.) **V**: D. deutsch-frz. Krieg, Tr. 71; Kgl. Theaterschule Münch. 77; Aufg. d. Schauspielkunst 95; Üb. d. Gesamtaufführung d. Goetheschen Faust 95; D. Neueinstudierung u. Neuaufführung des Mozartschen Don Giovanni (Don Juan), der Zauberflöte, des Wallensteins Recht d. Herzens, Sch. 98; Im Aussichtswagen, Lsp. 98; Erinnergn an Herm. Levi 00; D. Separat-Vorstellgn vor König Ludwig II. 01; Welches System d. Szenerie ist am besten geeignet f. d. Vorstellg verwandlungsreicher, klass. Dram., insbes. d. Shakespeareschen? 01; Der Lehrgang d. Schauspielers 01; Das Vaterunser! O. (frei nach dem Franz.) 03; Andromache (nach Seneca) 04; D. Kunst des Sprechens 08; Der Stil des Dramas u. die Aufgabe der Schauspielkunst 11. H u. **Bearb**: Shakespeare: König Lear 75; Kaufmann von Venedig 80; Perikles Fürst von Tyrus 81; Coriolan 82.

Posse, Otto, ♔, Dr. phil., GRegR., Direktor d. Hauptstaatsarchivs. Dresden, Frankenstraße 6. (Weißensee $^{29}/_{7}$ 47.) **V**: Die Reinhardsbrunner Geschichtsbücher 72; Analecta Vaticana 78; Die Markgrafen von Meißen u. das Haus Wettin 81; Lehre von d. Privaturkunden 87; Siegel d. Wettiner (bis 1324) u. d. Landgrafen v. Thüring. (bis 1247) 88; Hausgesetze d. Wettiner bis 1486 89; Heraldik

u. Sphragistik d. Wettiner 93; Handschriftenkonservierung 99; Die Siegel d. Adels der Wettiner Lande bis 1500 I 03, II 06, III 08, IV 11. H: Codex dipl. Saxoniae regiae, bearb. v. I 1—3 81/98; Die Wettiner Genealogie d. Gesamthauses Wettin 97; Die Siegel der Deutschen Kaiser u. Könige von 751—1813 I 09, II 10, III/IV 12, V 13.

Postel, Georg (Pj. Georg v. d. Halde), Humor, ☿, ⚔, 𝒻, ✉, Major a. D. Greiz i. V., Poststraße 2 b. (Neisse $^{23}/_{4}$ 62.) V: Annaberger Denkmäler 01; Aus dem Tornister, Mil.-Hum. 02; Der Bergmann v. Falun, eine Bergmannsmär 02; Denkschrift über d. Lohnkampf im Sächs.-Thür. Webereigebiete 05.

Poestion, Jos. Calasanz (Pj. J. Calion, Svend Christensen), CP., Kult.- u. Lit. ♕, 𝒻, ⚉, ♆, Uc: SchwNDIsländAltnord LGr, k. k. HofR. u. Staatsbibliotheksdir. I. Kl., Vorst. d. administrat. Bibl. d. k. k. Minist. d. Inn. Wien IX, Hebrag. 9. (Aussee $^{7}/_{6}$ 53.) V: Griech. Dichterinnen 76, 2. A. 82; Griech. Philosophinnen 82, 2. A. 85; Aus Hellas, Rom u. Thule 82, 2. A. 84; Einleitung in das Studium des Altnord. 82, 87 II; L'assonance dans la poésie norraine 84; Island 85; Isländ. Dichter d. Neuzeit 97; Z. Gesch. d. isl. Dramas u. Theaterwesens 03; Steingrimur Thorsteinsson, ein isländ. Dichter u. Kulturbringer 12; Neuer dänisch-norwegisch. Sprachführer 87; Dän. Gramm. 88. 3. A. 12; Schwed. Gramm. 89, 3. A. 06; Norw. Gramm. 90, 3. A. 13; Norw. Leseb. 02. Uc: Fridthjofssaga (aus d. Altisländ.) 79; Bang, Völuspá u. d. sibill. Orakel 80; Kielland, ausgew. Novllt. 81; Garman u. Worse, R. 81 u. Auf dem Heimwege 84; Elster, Gefährl. Leute, R. 82; Sonnenwolken 86 u. Erz. 01; D. Tyrsingschwert (a. d. Altisländ.) 83; Isländ. Märchen 84; Lappländ. Märchen 83; Thoroddsen, Jüngling u. Mädchen, Erz. a. d. Neuisl. 83, 5. A. 13; Andersen, Gesch. 84 u. Märchen 91; Schmidt, Erz. 85; Drachmann: See- u. Strandgesch. 88; Kärntner Nov. 97; Tintoretto („Renaissance"), Dr. 05; Kirche und Orgel, Dorf-Elegie 06; Ibsen, Ein Volksfeind 91; Banditz, Erz. 96; Eislandblüten, ein Sammelbuch neuisländ. Lyrik 04.

Postler, Frl. Elisab. (E. Linden), FDS., ASV., ☿, Missionsschr. Halle a. S., Reilstr. 37. (Santomysl $^{11}/_{4}$ 63.) V: Unt. d. Weihnachtstern, Erz. 95; Ernstes u. Heiteres, Geleg.-G. 00; Um e. Pflaume, Erz. 02; Schwester Martha Postler, ein Frauenleben im Dienste d. deutsch. Blindenmission in China 07; Lebende Bilder nach O. Pletsch z. Volksliedern usw. 08; In alle Welt, Missionssp. 09; Das Walten der Frau, Festsp. 10; Gustav Adolf, Dchtg. 12; Schwarz-Weiß-Rot, Dchtg. 13.

Pöthe, Reinhold, ASV., ⚙, ⚓, Flugwesen, Hygiene, ∩, 𝒻, Ing., Red. d. „Badeanstalt". Kiel-Friedrichsort. (Schönwalde b. Sorau $^{22}/_{12}$ 73.) V: Der Blitzableiter 07; Die Wasserbeschaffung 08. H: Taschen-Notiz-Kalender f. Badefachleute.

Poths-Wegner, Friedrich, Roman u. Reisen, ⊙. München, Leopoldstraße 38 I. (Wiesbaden $^{24}/_{1}$ 40.) V: Versch. Wege, R. 85; D. eiserne Maske, R. 93; Reisen durch Ungarn bis z. Grenze d. Halbmondes 95; Kreuz- u. Querfahrten 96; Korsika 97; Handel u. Wandel, Dr. 97; Venedig 98; Capri 98; Reisen a. d. Adria, durch Montenegro u. Albanien 99; E. Gesellsch. wid. Willen, Lsp. 00; Neu Hellas, R. 01; Lola Montez, R. 02; Deutschlands Einigung u. Kaiser Wilhelm II., geschichtl. Erz. 03; E. dämon. Weib, R. 04; Deutsche Schützen-Chronik 05; Adele Spitzeder, R. 06; Komödien, I: Wahlkampf, Beim Brett'l 06; Spekulation, Dr. 07; D. Börse, Dr. 08; E. Teufelsweib, R. 08; Karneval in Ragusa, Lsp. 08; Theodor Körner, Dr. 09; Benvenuto Cellini, romant. Kom. 09; Lose Blätter, Nn. 09; Der große Krieg, R. 10; Gesammelte Gedichte 10; Der Familienschatz, R. 11.

Potkany, H., s. Strach, Herm.

Pötsch, Jos. A., (k.), 𝔓, Rektor, Red. d. „Zeitschr. f. christl. Erziehungsw.". Niederlahnstein. (Thalheim $^{23}/_{3}$ 65.) V: Strömungen auf dem Gebiete der Pädagog. 91; Religion od. Lit. als Zentrum d. Volksschulunterr. 92; D. Wichtigste für Eltern u. Erzieher z. Pflege d. Keuschheit 94; Undogmat. Christent. u. unabhäng. Morallehre 95; Durch eig. Kraft 02, 3. A. 12; D. Pontifikat Leos XIII. 04. H: Pädagog. Vorträge u. Abhandlungen 92—05; Kathol. Ausg. von Rudes Methodik 12; Zw. der 1. u. 2. Lehrerprüfg 13. Red: Schulfreund 02—07.

Potthoff, Ernst. Stockholm, Rörstrandsgatan 38. (Hannover $^{7}/_{10}$ 84.) Bearb: Wallenstein 09. Uc (Schw): Laßt Licht hinein 11; Vogel Blau 11; Heim u. Staat 11; Ganz Stockholm 12. H: Goethebref (schwedisch) 13.

Potthoff, Heinz, SDS., Sozial- und Wirtschaftspolitik, Dr. phil. Düsseldorf, Berger Ufer 4. (Bielefeld $^{9}/_{5}$ 75.) V: D. Leinenleggen in d. Grafsch. Ravensberg 00; Das Interesse der Leinen- u. Wäscheindustrie an Handelsverträgen 02; Handelspolitik u. Wehrkraft 02; Die Wirtschaftskrise i. d. Leinen-, Hanf-, Jute- u. Wäscheindustrie 03; Organisation d. Privatbeamtenstandes 04; Soziale Not und Organisation der techn. Angestellten 04;

Waldeckſche Landesfragen 05; Vertretung d. Angeſtellten in Arbeitskammern 06; Handelsinſpektion u. Technikerinſpektion 06; Staatl. Penſionsverſicherg der Privatangeſtellten 06, 5. A. 07; Ziele u. Erfolge des Werkmeiſterſtandes 06, 2. A. 07; D. Aufgaben der kaufmänn. Angeſtellten i. d. ſoz. Bewegg der Privatbeamten 07; Bodenreform u. Beamtenſchaft 07; Liberalismus u. Beamte 07; D. Konkurrenzklauſel 08; Nach der Beſoldungsreform 09; Frauenſtimmrecht u. allg. Wahlrecht; Gewerbeordnungsnovelle u. Techniker 09; Technik u. Recht 09; Arbeitskammern 09; Gewerbe u. Handel in Ravensberg 09; Soz. Frage der Werkmeiſter 10; Fürſorge f. Stellenloſe 10; Soziale Frage d. Handlungsgehilfinnen 10; Sommerurlaub 10; D. ſozialen Aufgaben d. Liberalismus 11; Soziale Rechte u. Pflichten 11; Privatangeſtellte u. Politik 11; Probleme des Arbeitsrechtes 12; Kommentar zum Verſichergsgeſetz für Angeſtellte 12, 4. A. 13; Jahrb. d. Angeſtelltenverſicherg 13.

Pöttke, Lothar, PA., Nov., Humoresken, ♆, aktuelle Art., Red. Berlin N 20, Exerzierſtr. 25 II. (ebda $17|_6$ 80.)

Pötzl, Ed. (Pſ. Kleinpetz), CP., ✓, Humor, Red. d. „N. W. T.". Wien I, Steyrerhof 3. (ebda $17|_3$ 51.) **V:** Wiener Skizzen aus d. Gerichtsſaal 84, 2. A.; Krimin.-Humoresken 84, 3. A.; Jung Wien 85; Wiener Skizzen 85; Neue humor. Skizzen 86; Rund um d. Stefansturm 88, 8. A.: Herr Nigerl u. lauter ſolche Sachen 89; Leute v. Wien 89; Klein-Wiener 90; Wiener von heute 91; D. Herr v. Nigerl u. a. hum. Skizzen 92; Wiener v. Eiſen 93, 2. A.; D. weltl. Kloſter, Erz. 94, 6. A.; D. letzte Hexenprozeß, Schw. 94; Stadtmenſchen, Skizzenſlg. 95, 4. A.; Bummelei, n. Skizzenſlg. 96, 6. A.; Launen, Wiener Studien u. Skizzen 97, 9. A.; Wiener Zeitbild., Ausgem. Humor 97; Hoch v. Kahlenberg 98; Landsleute, Kl. Beobachtgn e. Wieners 99; Mitbürger, neue geſ. Skizzen 00; Mod. Gſchnas u. a. kl. Skizzen 01; Heuriges, Skizz. aus Kunſt u. Leben 02, 3. A.; Eingeborene, Wiener Skn. 03; Wiener, Skn. aus d. Vaterſtadt 04; Zeitgenoſſen, Satiren u. Skn. aus Wien 05; Wiener Tage 06; Geſamtausg. in 18 Bändchen 07; Stadt u. Land, Studien u. Stimmgn 08; Leiſes Leben, n. Skn. 10; Donauluft, n. Skn. 12; Der liebe Auguſtin, heitere Bilder 12. ()

Poetzſch, Albert, ♛, Dr. phil., Bibliothekar a. d. Stadtbibliothek. Leipzig, Sophienplatz 6 II. (Skäßchen $8|_6$ 80.) **V:** Studien z. frühromant. Politik u. Geſchichtsauffaſſg 07.

Poetzſch, Hugo, Politik, Sozialwirtſch., pol. u. gewerkſch. Arbeiterbewegg, Red. d. „Sozialdemokratiſchen Partei-Correſpondenz". Berlin NO 55, Paſteurſtr. 35.

Povinelli, Adolf Heinrich, ☉, ♆, ✓, **Ue:** IF. Wien XVIII, Hofſtattgaſſe 7. (Innsbruck $12|_7$ 61.) **V:** Morgenwolken, G. 83; Sylveſtergedanken ein. Tirolers, Dichtg, 4. A. 86; Ahasverus in Tirol, E. 90, 2. A. 92; Mönch u. Herzogin, E. 93; Freie Liebe, Dichtg 94; Thalias Weihe, Feſtſp. 95.

Pozſony, A. O. v., ſ. Oppenheim, Adolf.

Praechter, Karl, klaſſ. Ψ, Dr. phil., o. UP. Halle a. S., Händelſtraße 19. (Heidelberg $17|_{10}$ 58.) **V:** Cebetis Tabula quanam aetate conscripta esse videatur 85; D. griech.-röm. Popularphiloſophie u. d. Erziehung 86; Cebetis Tabula, ed. 93; Kebrenſtudien 97; Hierokles der Stoiker 01. **Bearb:** Überweg-Heinze, Grundriß d. Geſchichte d. Philoſophie I, 10. A. 09.

Prade, Frl. Marie, ♆. Bad Teplitz, Böhm., Stöhrg. 6. (Neu-Ratſchendorf b. Reichenberg 52.) **V:** Gedichte 06, 2. A. 07; Neue Gedichte 08. (*)

Prager, Adolf Friedrich, CP., Nov., Theater-Statiſtik, Theater-Kritik, Wiener Lokal-Chronik, Red. d. „Wiener Mittags-Ztg.". Wien IV, Waagg. 10. (ebda $26|_5$ 53.)

Prager, Georg, ♆, Dr. jur. Charlottenburg, Uhlandſtr. 20. (Glogau $20|_1$ 48.) **V:** Lehrbuch d. geſ. Privatrechtes 88/90 III.

Prager, Frau Mathilde (Pſ. Erich Holm), VB., SDS., Eſſay, **Ue:** DNSchwJütl, Prof.-Wwe. Wien IX, Porzellang. 32. **V:** Henrik Ibſens politiſches Vermächtnis, Studien zu den vier letzten Dramen des Dichters 06, 2. A. 10; Überſetzgn v. Werken G. Brandes', A. Strindbergs, J. Aakjaers u. a.

Prager, Robert, Urheber- u. Verlagsrecht, Handelsrecht, ⌨, Verlagsbuchhdlr. Berlin NW 7, Mittelſtr. 21. (ebda $10|_8$ 44.) **H:** Bericht über Neue Erſcheinungen u. Antiquaria aus dem Geſamtgebiete der Rechts- u. Staatswiſſ. I—XXVIII 86—13; Bibliothek d. Volkswirtſchaftslehre u. Geſellſchaftswiſſenſchaft I—XIX. **V:** D. Recht d. Handlungsgehilfen nach d. neuen HGB., 2 Vortr. 98; Zum § 38 d. n. HGB. u. zur Buchführung überh. 98; Urheberrecht u. Buchhandel in ſozialiſt. Beleuchtg; Kleinhandel, Warenhäuſer, Rabatt 00; Warenhäuſer u. Buchhandel 01; D. „Ausſchreitgn d. Buchhandels", Antwort auf d. Denkſchrift d. Akad. Schutzver. 03; D. Recht am eigenen Bilde; Bibliotheken, Bibliothekare u. Buchhandel; D. Bibliothek d. Börſenver. 03; D. Organiſation d. Deutſch. Buchhandels; D. Verleger-Erklärg u. d. Rechtſprechg; Wiſſenſchaft u. Buchhandel 05; — Bücher — Menſchen — Dinge 07, n. Folge 09, 3. Folge 11; Der Deutſche Buchhandel u. ſ. Organiſ. 07; Antiqua-

riat u. Antiquare 08; Bibliographie u. Bibliophilie 09; Etliches f. Bücherfreunde u. -Händler 10; D. Vereinigg der Berl. Mitgl. der Börsenver. 13.

Prager, Wilhelm, Handel u. Nationalökonomie, Red., Obmann d. Pensionsanst. deutsch. Journalist. u. Schriftstell. München, Briennerstr. 14. (ebda $11'_{11}$ 50.) ()

Praehauser, Ludw., Kritik, Essay, Skizzen, ℞, ⌂, Fachlehrer. Salzburg, Wolf Dietrich-Str. 13. (ebda $10'_{8}$ 77.) **V:** Das künstlerische Bild als pädag. Problem 06: Aus den Schatzhäusern der Kunst 07; Lehrerkonferenzen 13.

Prahl, Karl, Lit. ♛, Dr. phil., Prof., GymnDir. Prenzlau. (Ossecken $7'_{1}$ 56.) **V:** D. deutsche Studentenlied 00; Hoffmann v. Fallersleben, Uns. volkstüml. Lieder, hrsgg. u. neu bearb., 4. A. 00; Literatur f. die Behandlg politischer u. sozialer Fragen im Unterricht 11. ()

Prandtl, Ludw., ⋂, ⚙, Luftschiffahrt, Dr. phil., o. UP. Göttingen, Pr. Albrecht-Str. 20. ($^{4}/_{2}$ 75.) **V:** Zahlreiche Beiträge zu Zeitschriften.

Prange, Otto, ASV., FV., Versicherungsrecht u. -wirtschaft, Dr. phil., Gen.-Sekr. des Deutschen Versicherungs-Schutzverbandes, E. V., Hrsg. d. „Versicherungs-Praxis". Berlin W 30, Victoria Luisen-Platz 10. (Magdeburg $^{9}/_{7}$ 65.) **V:** Lehrbuch d. Gleichgn I. Grades mit mehreren Unbek. 89; D. rote Gespenst, soz. Gedanken e. Nichtsozialdemokraten 94; Theorie d. Versich.-Werts i. d. Feuerversicherg: I. Theorie in hist. Entwicklg 95; II. Praxis d. Versich.-Wert-Ermittlg: 1. an Baulichkeiten 02, 2. an Waren 07, 3. an bewegl. Ertrags- u. Gebrauchs-Gegenständen 07: Kritische Betrachtgn z. d. Entwurf e. Gesetzes über d. Versicherungs-Vertrag 04; Zwei Zeit- u. Streitfragen 08; u. Aufsätze in „Das Deutsche Feuerversicherungswesen" 13.

Pratsch, Hugo, BP., Dr. phil., Red. d. „Berl. Börsen-Ztg.". Berlin-Niederschönhausen. ($^{22}/_{12}$ 54.) **V:** Ein Wort z. Arbeiterfrage nach d. Kais. Erlassen v. $^{4}/_{2}$ 90; Welt als Werkstatt 93.

Prausnitz, Wilh., Hygiene, Dr., o. ö. U.-P., Vorst. d. hyg. Inst. d. Univ. u. d. staatl. Lebensmittel-Untersuchgsanstalt. Graz, Zinzendorfg. 9. (Gr.-Glogau $^{1}/_{1}$ 61.) **V:** D. Einfluß d. Münchener Kanalisation auf d. Isar 89; Physiolog. u. sozial-hygien. Studien üb. Säuglings-Ernährung u. Säuglingssterblichkeit 02; Grundzüge d. Hygiene 92, 9. A. 12; Atlas u. Lehrbuch der Hygiene 09. ()

Praxmarer, Joh., (k.), AV., Jugendlit., Dr. phil., Pfr. u. Religionslehrer a. der Augustinersch. u. d. Lehrersem., Begr. u. Hauptred. v. „Stern d. Jugend". Friedberg i. Hess. (Bingen a. Rh. $^{16}/_{5}$ 53.) **V:** D. Streiter Mariens 81, 2. A. 92; Zum Kampf u. Sieg 82, 2. A. 93; St. Stanislaus 84; Maria vom guten Rat 86; Handbüchl. f. fromme Kinder 86; P. Rem 90; D. kath. Jungfrau 91; Studentengebetbüchlein 94, 9. A. 08; Der heil. Nik. u. s. Verehrg 94; Aus dem Leben zweier Herzlosen 11. H: Neuer Maimonat, 2. A. 04.

Prechtl, Hermann, PA., ♛, Reiseschriftst., Chefred. d. „Innsbrucker Nachrichten". Innsbruck, Erlerstraße 4. (Braunau a. Inn $^{11}/_{3}$ 73.) **V:** Ins Stubai (m. L. Neuner) 04, 2. A. 11; Am Brenner 04.

Prehn, August, Lit. ♛, ℞, ⁂, Kritik, Dr. phil. Berlin-Wilmersdorf, Barstr. 29 I. (Wien $^{14}/_{12}$ 78.) **V:** D. Bedeutg d. Einbildgskraft bei Hume u. Kant f. d. Erkenntnistheorie 01; Die Jahreszeiten, ein Leben in Stimmungen 05; Borngräbers König Friedwahn, Vortr. 05; Agnes Bernauer in d. deutsch. Dichtg 07; D. allgem. Frauenschule 13.

Prein, Otto, ♛, ev. Pfr. Hohenlimburg. (Husen, Kr. Dortmund $^{12}/_{11}$ 67.) **V:** Also bei Oberaden 06, Nachtrag 07.

Preindlsberger-Mrazović, Frau Milena, ASV., Journ., 𝒻, Nov. Serajevo i. Bosn., Kučerinag. (Wien $^{28}/_{12}$ 68.) **V:** Selam, N. 93; Bosnisches Skizzenbuch 01; Bosnische Volksmärchen 05; Das Grabesfenster, N. 06; Die bosnische Ostbahn, illustr. Reiseführer 08.

Preisendanz, Karl, griech. u. lat. Lit., Dr. phil. Heidelberg. (Ellmendingen $^{22}/_{7}$ 83.) **Ue:** Hellenische Sänger 03; Seneca-Sentenzen 07; Platons Euthyphron, Laches, Hippias 08, Gorgias, Menon 08, Staat 09, Protagoras, Theaitetos 10; Aus griech. Lyrik 13. **V:** Zur griech. Anthologie 10; Anthologia Palatina II 11. H: Anacreontea, Die Liebe der Günderode 12.

Preisigke, Friedrich, griech. Papyruskunde, Dr. jur. h. c. et phil., Telegr.-Dir. am Kaiserl. Telegraphenamt u. HonUP. Straßburg i. E. (Dessau $^{14}/_{2}$ 56.) **V:** Städt. Beamtenwesen im röm. Ägypten 03; Griech. Papyrus d. Kaiserl. Univ.- u. Landesbibliothek zu Straßburg 06 f.; Girowesen im griech. Ägypten 10; Griech. Urkunden des ägypt. Museums zu Kairo 11; Sammelbuch griech. Urkunden aus Ägypten 13; Berichtigungsliste griech. Papyrusurk. aus Ägypten 13.

Preitz, Max, Deutsche Literaturw. u. ♛, Dr. phil. Marburg i. H., Barfüßertor 23. (Zerbst $^{26}/_{12}$ 85.) **V:** Gottfr. Kellers dramat. Bestrebgn 09; Prinz Moritz v. Dessau im 7jähr. Kriege 12; Cl. Brentanos Lyrik 14. H: Cl. Brentanos Werke 13 III. *

Prellwitz, Frl. Gertrud, ⊙, ObLehrerin. Woltersdorf bei Erkner. (Tilsit $^{5}/_{4}$ 69.) **V:** Ödipus, Dr. 98; Weltfrömmigkeit

u. Christentum 98; Zwischen zwei Welten, Dr. 00; Der religiöse Mensch u. die mod. Geistesentwicklg (7 Vorträge) 04; Michel Kohlhas, Dr. 04; Vom Wunder des Lebens, Dichtg 09, 2. A. 10; Seine Welt, Dr. 12; Die Legende vom Drachenkämpfer, Dichtg 12; Die Tat! Dr. 12.

Prellwitz, Walther, ♆, Dr. phil., Prof., GDir. Rastenburg, Ostpr. (Tilsit $4|_2$ 64.) **V:** De dialecto Thessalica 85; Die deutsch. Bestandteile in den lett. Sprachen 90; Etymolog. Wörterbuch der griech. Spr. 92, 2. A. 05; Zur Geschichte der Herzog Albrechts-Schule in Rastenburg 07.

Prels, Max, CC., ♆, 𝒻, ☉, Kritik, Dr. jur., Red. d. „Wiener Mittags-Ztg.". Wien IX 4, Sechsschimmelg. 7. (ebda $28|_7$ 78.) **V:** Jugend-Ernte, G. 01; Juris utriusque Doctor u. anderes, Nn. u. Skn. 05; Erste Fahrt, R. 10.

Prels, Frau Viki, jetzt: Baum.

Prem, S. M. (Ps. Christian Ewald), Lit.-♛, Reiseschild., Dr. phil., GP. i. Ruhest. Innsbruck, Andreas Hofer-Str. 10. (Niederau $27|_{10}$ 53.) **V:** J. Schellhorn, Leben u. Dichtungen 85; Grillparzer 91; M. Greif 92, 3. A. 11; Goethe 93, 3. A. 00; Kufsteiner Festschrift 93; Der Lyriker H. v. Gilm 96, 3. A. 97; Über Berg u. Tal, Schildereien aus Tirol 99, Neuausg. 04; Adolf Pichler, der Dichter u. Mensch 01; Lenau, Federstriche z. e. Charakteristik 02; D. Held v. Kalafat (Oberst Baron Spindler) 04; Graz in den März- u. Apriltagen 1848 07; Das Treffen bei Wörgl (1809) 09; Major Siberer aus Landl 09; Christian Schneller 13. **Bearb:** Düntzers Erläutergn zu Goethes Faust I, 7. A. 09.

Premerstein, Anton R. v., alte ♛ u. klass. Altertumskde, Dr. phil. et jur., o. UP. (Deutsche Univ. Prag), o. Mitgl. d. österr. u. d. Kais. deutsch. archäolog. Inst. Prag-Smichow, Presslgasse 1268. (Laibach in Krain $6|_4$ 69.) **V:** Römische Straßen u. Befestigungen in Krain (mit S. Rutar) 99; Dioscurides, Codex Aniciae Iulianae picturis illustratus, nunc Vindob. med. gr. 1 (Faksimile-Ausg. unt. Leitung von J. v. Karabacek, mit C. Wessely, J. Mantuani) 06 II; D. Attentat d. Konsulare auf Hadrian 08; Bericht üb. e. Reise in Lydien (m. J. Keil) 08; Bericht üb. e. 2. Reise in Lydien (m. dems.) 11.

Presber, Rudolf, BP., ♆, Nov., ☉, Dr. phil., Chefred. von „Über Land und Meer" u. Red. an den „Lustigen Blättern". Berlin-Grunewald, Trabenerstr. 24. (Frankfurt $4|_7$ 68.) **V:** Leben u. leben lassen, G. 92; D. Schatten, Dr. 92; Poveretto u. a. Nn. 94; Der Schuß, Sch. 94; D. Vikomte, Kom. 96; Poins: Meine Verse 97; D. gold. Schlüssel, Sch. 99; Vom Theater um d. Jahrhundertwende 00; Aus d. Lande d. Liebe, G. 01, 8. A. 10; Herbstzauber 03; Die Diva und andere Skn. 03, 8. A. 11; Media in vita, G. 02, 5. A. 12; Dreiklang, G. 04, 4. A. 13; Pharaos Tochter, Lsp. (m. Hans v. Wentzel) 05; Von Leutchen, die ich lieb gewann, Skn. 05, 29. A. 13; Von Kindern u. jungen Hunden, Nn. 06, 12. A. 13; Spuren im Sande, G. 06, 3. A. 12; Also sprach Shakespeare, e. Brevier, 1. u. 2. A. 07; Der Knick im Ohr, Skn., 1.—4. A. 07; Die 7 töricht. Jungfrauen, N. 07, 8. A. 11; Die Dame mit den Lilien, Kom. 07; Aus Traum u. Tanz, G. 08, 2. A. 09; Das Mädchen vom Nil 09, 6. A.; Theater, Sat. 09, 2. A.; D. Jünger u. Versöhnungsfest, Kom. 09; Der dunkle Punkt, Lsp. (m. G. Kadelburg) 09; Von Torheit u. Freude (Gesamtausg. der humor. Nov.) 11 II; Die bunte Kuh, R. 11, 11. A. 13; Und all' die Kränze, G. 12, 2. A.; Von Ihr u. Ihm 12, 6. A. 13; D. Tag von Damaskus, hum. Nn. 12, 5. A. 13; Der Retter in der Not, Lsp. (m. F. v. Schönthan) 12; D. Puppenklinik, Lsp. (m. dems.) 13. **Bearb:** Calderon, Der Richter von Zalamea, Der Arzt seiner Ehre 07; Gust. Esmann, Vater u. Sohn, Dr. 08.

Presler, Frau Johanna, geb. Flohr (Presler-Flohr), ASV., ♆, ☉. Hannover, Königsworther Str. 47. (Gleidingen $18|_2$ 62.) **V:** Gedichte 01; Ulrich v. Hutten, Dr. 09.

Pretzsch, Karl, ●, Dr. phil., ObBiblioth. a. der Univ.-Bibl. Berlin-Halensee, Schweidnitzerstr. 6. (Zeitz $31|_3$ 63.) **V:** Bedeutg d. Häfen a. d. Westküste von Vorderindien in alter u. neuer Zeit 89; Taschenbuch f. die Einnahmen d. Privat-Eisenbahnen u. Verkehrsinstitute 90/94 V; Verzeichnis der Breslauer Universitätsschriften 1811—85 05.

Preuschen, Erwin, Bibelwiss., Kirchen-♛, D., Dr. phil., GP. a. D., Pfr., Hrsg. d. „Zeitschr. f. d. neutest. Wissenschaft". Hirschhorn am Neckar. (Lißberg $8|_1$ 67.) **V:** Tertullian, de poenitentia und de pudicitia 91, 2. A. 10; Tertullian, de praescriptione haeret. 92, 2. A. 10; Analecta 93, 2. A. 09; Palladius u. Rufinus 97; Antilegomena 01, 2. A. 05; Mönchtum u. Sarapiskult 03; Origenes, Johanneskommentar 03; Zwei gnostische Hymnen 04; Kirchengesch. für das christl. Haus 05, 5. A. 13; D. philol. Arbeit an d. älteren Kirchenlehrern u. ihre Bed. für d. Theol. 07; Griech.-deutsch. Handwörterb. z. d. Schriften d. N. T. u. d. urchristl. Lit. 10: Deutschland im Spiegel seiner Gesch. 10, 2. A. 14; Erklärung der Apostelgesch. 13. **Ue:** Hatch, Griechentum u. Christentum 92; D. gnostisch-apok. Adamschriften 00; Burkitt, Urchristentum i. Orient 07; Kingsley, Hypatia 07.

Preuschen-Telmann, Hermione Baronin v., VB., ☿, Nov., Reisebilder, Malerin. Berlin-Lichterade, Tempio Hermione. (Darmstadt $^{7}{}_{8}$ 57.) V: Regina Vitae, G. 88; Tollkraut, N. 93; Via Passionis, G. 95; Ninfa (Perniciosa) 96; Noch einmal Mors Imperator (Requiem f. K. Telmann), G. 97; Vom Mondberg, G. 00; Von Ihm u. Ihr, N. 00; Dunkelkammer, N. 01; Lebenssphinx, N. 02; Astartenlieder 02; Flammenmal, G. 04; Halbweiber, N. 04; Kreuz des Südens 07; Durch Glut u. Geheimnis 09; Wie meine symbolistischen Bilder entstanden 11; Perlenkrönlein, Autoanthologie 12. H: Konrad Telmanns Briefe an Hermione v. P. 11.

Preuß, Georg Friedrich, ♛, Dr. phil., o. UP. Breslau. (ebda $^{12}{}_{4}$ 67.) V: Der Friede von Füssen 94; Die preuß. Mediation zw. Österr. u. Bay. 1704 97; Wilh. III. v. England u. d. Haus Wittelsbach i. Zeitalter d. span. Erbfolgefrage I 04; Philipp II., die Niederländer u. ihre erste Indienfahrt 11; Friedrich d. Große 12; D. Quellen d. Nationalgeistes d. Freiheitskriege 13; Untersuchgn z. Politik des Gr. Kurfürsten 13.

Preuß, Hans, ✝, Lic., Dr. phil., Oberlehrer am Königin Carola-Gymn. Leipzig, Kaiserin Augusta-Str. 43. (ebda $^{3}{}_{9}$ 76.) V: D. Entwicklg d. Schriftprinzips bei Luther bis zur Leipziger Disputation 01; Die Vorstellgn vom Antichrist im späteren Mittelalter, bei Luther u. in d. konfessionellen Polemik 06; Der Antichrist 09; Lutherbriefe 12; Lutherbildnisse 13.

Preuß, Hugo, Staatswiss., Polit., Dr. jur., Prof. a. d. HandelsHSch. u. Stadtrat. Berlin W, Matthäikirchstr. 29. (ebda $^{28}{}_{10}$ 60.) V: F. Lieber 86; Friedenspräsenz u. Reichsverfassung 87; Was uns fehlt 88; Gemeinde, Staat, Reich usw. 89; Völkerrecht im Dienste d. Wirtschaftsleb. 91; Bodenbesitzref. als soz. Heilmittel 92; Reichs- u. Landesfinanzen 94; Junkerfrage 97; D. städt. Amtsrecht in Preußen 02; Das Recht der städt. Schulverwaltung in Preußen 05; Die Entwicklung des deutsch. Städtewesens, I: Entwicklungsgesch. der deutsch. Städteverfassung 06; Staat u. Stadt 09; Denkschrift zur preuß. Verwaltungsreform 10.

Preuß, Konr. Theod., Ethnologie, Dr. phil., Prof., Kustos a. Kgl. Mus. f. Völkerkunde. Auf e. Forschgsreise in Kolumbien bis Ost. 1915; Adr.: Berlin-Schöneberg, Hähnelstr. 18. (Preuß.-Eylau $^{2}{}_{6}$ 69.) V: D. Begräbnisarten d. Amerikaner u. Nordostasiaten 94; D. Nayarit-Expedition: I. D. Religion der Cora-Indianer in Texten 12.

Preuß, Richard, VJ & S., Gabelsbergersche Stenographie, Kammersteneograph. Stuttgart, Herweghstr. 2 II. (Dresden $^{22}{}_{3}$ 63.) V: Stenographische Lehrb.

Preuß, Siegmund, klass. Ψ, Dr. phil., ObStudR., GRekt. Augsburg. (Nürnberg $^{30}{}_{6}$ 54.) V: De bimembris dissoluti apud scriptores Rom. usu sollemni 81; Vollst. Lex. z. d. pseudocäsar. Schriftwerk. 82; Lex. Caesar. (mit Meuge) 90; Index Demosthenicus 93; Index Aeschineus 96; Lat. Übungsb. f. Sekunda (mit Haas) 99; Griech. Übungsb. f. Sekunda 99, f. Prima 00; Index Isocrateus 04; Griech. Übungsbuch f. Untersekunda (m. Steuplinger) 11, desgl. f. Obersekunda u. Prima 12.

Přibram, Alfred Francis, ♛, Dr. phil., o. ö. UP. Wien XIX, Billrothstr. 32. (London $^{1}{}_{9}$ 59.) V: Österr. u. Brandenburg 84/85 II; Berichte Lisolas 1655—60 87; Wahl Leopolds I. 88; Gesch. des Rheinbundes 88; Österr. Politik im nordischen Kriege 89; Ebendorfers Chronica regum Romanorum 90; Urkunden u. Akten zur Gesch. des Großen Kurfürsten 90/91 II; Heirat Leopolds I. 91; Die niederösterr. Stände u. d. Krone in der Zeit Leopolds I. 93; Franz v. Lisola u. d. Politik sein. Zeit 94; Das böhmische Kommerzcollegium 98; Dispacci di Germania 01; Privatbriefe Leopolds I. 03/04 II; Englisch-österreich. Staatsverträge 07/13 II; Habsb.-Stuart'sche Heiratsprojekte 08; Lisola u. die Entwickelung der Tripleliga 09.

Přibram, Rich., ⚗, Dr. phil., k. k. HofR., UP., Mitgl. d. k. k. Patentamtes, Kurator d. techn. Museum für Industrie u. Gewerbe. Wien IX, Hörlg. 9. (Prag $^{21}{}_{4}$ 47.) V: Prüfg u. Gehaltsbestimmg d. Arzneistoffe 93; Üb. d. Beziehgn zw. innerer Reibg u. d. chem. Zusammensetzg flüss. Substanzen 98.

Pridik, Alex., griech. Altertümer, griech. Recht, ♛, Dr. phil., StaatsR., UP. Warschau, Marszalkowska 33—9. (Reval $^{24}{}_{1}\cdot{}^{5}{}_{2}$ 64.) V: De Cei insulae rebus 92; D. sechste Rede d. Isäus; Untersuch. auf d. Geb. d. att. Genealogie u. d. Privatrechts 02 (russ.); Griech. Papyri 07 (russ.). ()

Pribsch, Robert, Ψ, Dr. phil., o. UP. London, University. (Tannwald in Böhm. 66.) V: Diu vrone botschaft 95; Deutsche Handschriften in England I 96, II 01. H: D. heilige Regel f. e. vollkommenes Leben (13. Jahrh.) 09. ()

Pricnau, s. Pannier, Karl.

Pries, Rob., ✝, ☿, Pastor. Rostock i. M., Ottostr. (ebda $^{8}{}_{9}$ 52.) V: Aus d. Papieren eines Landgeistl. 88; Kandidat Hand, Gespräche Tüb. Studenten 91; Krippe, Kreuz, Krone, geistl. Lr. 93; Öl u. Wein, Lehre, Rat u. Trost f. Leidende 02; Fehler d. Kirche, d. Gemeinschaft betr. 06; Auf Urlaub, G. a. d. Sommerfrische 09; Fingerzeige zum Joh.-Evang. 12.

Priese, Oskar, altdeutsche Lexikogr., Dr. phil., Prof., Oberlehrer an d. Oberrealschule d. Franckeschen Stiftgn. Halle a.S., Beyschlagstr. 2. (Jena $^{1}/_{11}$ 57.) **V:** Wortschatz des Ulfilas, 2. A. 07; Wortschatz des Heliand, 2. A. 07; Wortschatz d. Otfrid 07.

Prilipp, Frl. Beda, SDS., Essay, Theaterkritik, **Ue:** E. Berlin-Schöneberg, Stubenrauchstr. 4. (Berlin.) **H:** Stifter, Auswahl 10. **Ue:** Franck, Als Vagabund um die Erde 11, 7—9. A. 13.

Primaner, ein, s. Vogel, August.

Primbs, Martin, ♆, Kaufm. Wiesel i. NiedBay. (Straubing $^{5}/_{7}$ 75.) **V:** D. Lied vom Arbersee; Rachellied; Zwiesler Turnermarsch; Aus Berg u. Wald.

Primer, Paul, deutsche Lit., Dr. phil., GP. Frankfurt a. M., Ober-Mainanlage 3. (Wollstein $^{27}/_{3}$ 50.) **V:** Stimmen gegen die Überschätzg d. Kunst 87; Die Heilung des Orest in Goethes Iphigenie auf Tauris 94; Schillers Verhältnis z. klass. Altertum 05; Goethes Verhältnis z. klass. Altertum 11; Goethes Beziehgn zu Gottfr. Hermann 13. **H:** Lessings Hamburger Dramaturgie 95, 2. A. 08.

Pringsheim, Alfred, ♳, Dr. phil., o.UP. München, Arcisstr. 12 I. (Ohlau $^{2}/_{9}$ 50.) **V:** Fachschriften. ()

Pringsheim, Ernst, ∩, Dr. phil., o. UP. Breslau, Kaiser Wilhelm-Str. 64. (ebda $^{11}/_{7}$ 59.) **V:** Vorlesgn üb. die Physik der Sonne 10. ()

Printz, Wilh., SDS., ind. u. iran. Ψ, indogerm. Sprachw., Lit.♕, Dr. phil. Hamburg 13, Bieberstr. 8. (Karlsruhe $^{9}/_{8}$ 87.) **H:** Goethe, W. Meisters Wanderj. (Tempel-Ausg.) 10. **Ue:** Boccaccio, Labyrinth d. Liebe 07; D. Liebesbriefe d. Babet 08; A. Meillet, Einf. in d. vgl. Gramm. d. indogerm. Sprachen 09.

Prinz, Hugo, alte ♕, Dr. phil., UDoz. Breslau. (Stettin $^{8}/_{1}$ 83.) **V:** Funde aus Naukratis 08; Astralsymbole im altbabylon. Kulturkreise 10. (*)

Prinz, Karl, klass. Ψ, Dr. phil., Gymn.-Prof. u. UDoz., Vorst. des philol. Prosem. Wien IX/2, Tendlerg. 6. (Nikolsburg $^{9}/_{2}$ 72.) **V:** D. Prolog z. III. Buche von Phädrus' Fabeln 06; Auswahl aus Xenophon 08 II; Lat. Lesebuch 11 II; Martial u. d. griech. Epigrammatik 11.

Prinz, Peter (Ps. Peter Mayr am Steg, Walter v. Emden), (k.), ♕, ⚿, Dr. phil., SemDir. Arnsberg i. Westf. (Emden $^{25}/_{6}$ 52.) ()

Pritzbuer, Friedrich v., BP., PA., ✉, Vorsteher des Pressebureaus der A.-G. Siemens & Halske. Berlin W, Lützowstr. 74. (Schwerin i. Meckl. $^{5}/_{8}$ 68.)

Probst, Hans, ASV., ♆, Konrektor. Nürnberg, Sulzbacherstraße 33. (Rothenburg o. T. $^{2}/_{3}$ 61.) **V:** Lieder sind wir 96; Deutsche Redelehre 97, 3. A. 05; Wen soll ich malen? Bilderbuch 00, 9. A. 13; Der Schnellmaler, e. neues Bilderb. 01, 5. A. 09; D. junge Künstler, Bilderb. 04, 3. A. 10; Die Mitschüler, Lsp. 04; D. Heinrichstag von 1520, Fsp. 08; Die Madonna Sixtina 10.

Procházka, H., s. Spatzier, Hans.

Procházka, Rud. Freiherr, ♆, Musik♕, Kompos., Bezirkshauptmann, Musik-Referent der Statthalterei. Prag I, 191. (ebda $^{23}/_{2}$ 64.) **V:** Asteroiden, G. 87; Versuch einer Reform der deutschen Lyrik 89; Mozart in Prag 92, 3. A. 14; R. Franz 94; Arpeggien 97, 2. A. (Musikal. Streiflichter) 01; Joh. Strauß 99, 3. A. 13; Christus, geistl. Melodr. 01; Aus 5 Jahrhdtn, Mus.-Ausstell.-Katal. 11; D. romant. Musik-Prag 13; Jahre u. Gedanken I 14. **MitV:** Kothes Mus.-Geschichte, 8. A. 09. **H:** Vorschriften f. d. Mus. Staatsprüfg 06, 2. A. 13.

Prochownik, Berthold, BP., Politik, ✉, Dr. d. Staatswiss. Berlin W, Wichmannstr. 19. (Bromberg $^{28}/_{5}$ 65.) **V:** D. angebl. Recht auf Arbeit 91.

Prochownik, Frau Gertrud, ♂. Berlin W, Wichmannstr. 19. (ebda $^{15}/_{7}$ 74.)

Prodinger, Karl, ☉, ⚿, Dr. phil., GymnProf. Pola, Istrien, via Zaro 12. (Leoben, Steierm. $^{26}/_{2}$ 75.) **V:** Jakob der Letzte, Dr. 04; Was ich mit der Schulgemeinde will 09; Verfassungsentwurf f. e. Schulgemeinde an e. Anstalt mit Schülern verschied. Nationalitäten 10; D. Grundlagen u. d. Grundzüge der Schulgemeinde 12; D. Schulgemeinde in d. Volksschule (m. Fr. Herrigel) 13. *

Pröhl, Alfred, PA., RP., ♂, verantw. Red. d. „Mittweid. Tagebl.". Mittweida, Bahnhofstr. 68. (Chemnitz $^{10}/_{10}$ 77.)

Pröll, Laurenz, (k.), Dr. phil., em. GDir., Chorherr. Stift Schlägl in ObÖsterr. (Ulrichsberg $^{11}/_{2}$ 49.) **V:** Geschichtl. Schr. ()

Promber, Otto (Ps. Max Robert, M. Promber), ASV., PA., ♂, ♆, ☉, Epigramm, Jugendschrift., Red. der „Universal-Correspondenz" u. d. Korresp. „Kinder-Ztg." u. „Kinderarzt". Dresden-Laubegast, Schoberstr. 17 I. (Zittau i. Sa. $^{22}/_{11}$ 74.) **H:** Was wir Männer von d. Frauen sagen, Aphor. 98; Knabenfreund 02, 30. Tausend 13; Neues Mädchenb. 04, 25. Tausend 13; Allerlei Kurzweil, Schnurrpfeifereien u. Kichererbsen 07, 26. Tausend 13. **V:** Neue Heinelieder, G. 99; Herzmuscheln, G. 00; Träumereien e. Nachtwandlers, G. 03; Aus d. Märchenlande d. Tiere, Jgd-Erzn. 05; Kreuz u. quer durch Steppe u. Meer, Jgd-Erzn. 06; Klein M. u. a. Erzn., Jgd-Erzn. 06; In Sturm u. Not im Lenkballon, Erz. 11; Zurück ins Jugendland! G. 12.

Promontarius, C., s. Forberger, Carl.

Pronold, Ludwig (Ps. Lüfteneck), ♆,

Roman, /. Neuburg a. Inn. (Schöllkrippen i. Unterfranken $^{7}_{6}$ 81.) V: Lemmsdorfer Studenten, e. Buch der Poesie: I. Aloys Rich. Orfel 07. ()

Proschko, Frl. Hermine Cam. (Pf. C. Wittendorf), (k.), Erz., Jugendschr., Hrsgin d. „Jugendheimat" u. d. „Jugendlaube". Wien VI, Kopernikusg. 12. (Linz $^{29}_{7}$ 54.) V: Heimatklänge, G. 76, 2. A. 79; Habsb. Kaiserfrauen u. Herzoginnen 78, 4. A. 00; A. Habsburgs Heimgarten, Erz. 79; Unt. Tannen u. Palmen, Erz. 80; Schneeweißchen; Eichener Hirtenstab, goldener Hirtenstab, 2 Erzn. 80; Kronpr. Rud. 81; Halbmond v. Wien 82; E. Mann von Wort, Zu spät, Erzn. 84; Seerosen, Erz. 86; A. d. Heim., Erz. 89; Aus Österreichs Lorbeerhain, Erz. 91; In Freud' u. Not, Erz. 93; Gott lenkt! Erz. 95; Lorbeersträußchen, Erz. 97; Uns. Kaisers gold. Jubelfest 98; Du sollst nicht töten! 06; Die Nachtigall u. a. Erzn. 07; Uns. Kaisers diamantenes Jubelfest 08; Ins Herz getroffen u. a. Erzn. 09; Luegerbüchlein 10; Habsburgs Herrscherfrauen 10; D. Weihnachtsglocken klingen, Theaterstücke 10; Christrosen, Theaterstücke und Gedichte 12; Tiroler-Traudel, Sch. 12; Gesammelte Erzn. I—VI 01—12. H: Dr. Franz Isidor Proschko, Ges. Schriften I—VI 01—11.

Proschwitzer, Frz., (k.), Dechant u. bisch. Bezirksvikar. Hohenelbe i. Böhmen. (ebda $^{16}_{3}$ 42.) V: Liturg. Schriften u. a. ()

Proskauer, Martin, SDS., Nov, /, Red. d. „Berl. Ill. Ztg.". Berlin W 15, Uhlandstr. 29. (Reichenbach i. Schl. $^{18}_{3}$ 84.)

Prosl, J. Hans, PA., Politik, Kritik, Buchdr.-Bes., Eigent. u. Hrsg. d. „Obersteir. Volksztg." u. d. „Österr. Verkehrsztg.". Leoben, Kaiser Franz Josef-Str. 9 u. 11 u. Kaiser Josef-Park 12. (Wien $^{16}_{3}$ 58.) H: Obersteir. Schreibkal.; Steierm. Amtskal.; verschied. Touristenführer u. a. ()

Proßnitz, M., s. Nörenberg, Marie.

Prüfer, Arthur, Musik♛ u. Ästhetik, Dr. jur. et phil., a. o. UP. Leipzig, Schwägrichenstr. 6. (ebda $^{7}_{7}$ 60.) V: Untersuchgn üb. den außerkirchl. Kunstgesang im 16. Jahrh. 90; J. H. Schein, Monogr. 95; Briefwechsel zwischen C. v. Winterfeld u. Ed. Krüger 98; Bühnenfestspiele in Bayreuth 99, 2. A. u. d. T.: Das Werk von Bayreuth 09; Joh. Seb. Bach u. die Tonkunst des 19. Jahrh. 02; J. H. Schein u. das weltliche deutsche Lied des 17. Jahrh. 08; Richard Wagner in Bayreuth 10; Rich. Wagner u. Jac. Grimm 13. H: J. H. Schein, 20 ausgew. weltl. Lieder 00, sämtl. Werke I 01, II 04, III 07, IV 11· Ausgew. Instrumentalstücke 03.

Prüll, Hermann, Heimatkunde, ◉, Deutsch, Oberlehrer u. stellvertr. Direktor. Chemnitz, Zschopauerstr. 100. (Zeulenroda $^{6}_{5}$ 51.) V: Heimatkunde v. Chemnitz 91, 6. A. 11; Deutschland, Europa in natürl. Landschaftsgebieten 00, 3. u. 4. A. 09; Himmels- u. Länderkde 05, 2. A. 11; Deutschunterricht 07; Anschauungs- und Sprachunterricht 07, 2. A. 09; Skizzierte Aufsatzthem. 10, 2. A. 12; Rechtschreibe- u. Sprachübungen 11; 5 Hauptfragen aus d. Erdkundeunterr. 12.

Prümer, Karl, ✞, Hum., MitHrsg. der „Zeitschr. f. Rhein. u. Westfäl. Volkskde". Dortmund, Prinz Wilhelm-Str. 5. (ebad $^{23}_{5}$ 46.) V: De westfölsche Ulenspiegel 80, 4. A. 09; Westf. Volksweisheit 81; Gestalten u. Gesch. ut Westf. 83; Hacketauerlieder 87; Grüß dich Gott Westfalenland 89; De westföl. Husfrönd 90, 2. A., II 92; Gott segne d. ehrb. Handwerk 90; Ausbeutg d. Arbeiter u. Ursachen ihr. Verarmg, 2. A. 90; Gußstahlwerk Krupp u. seine Begründer 91; Chronika van Düöpm 91; Bilder aus Westfalens Vergangenh. 92; Kneipp-Kur 92, 8. A. 93; Dr. Wittelquast 93; Jup u. Jan 96; Auf rot. Erde 97; Spund, d. fid. Radfahrer 98; Zappeltrudel 98; Tante Wurzel 01; Was sich das niederdeutsche Volk erzählt 01; Westf. Charakterbilder 02; Unter d. alten Linde, D. 02; Professor Landois (mit Rade u. Marcus) 07; Aus Alt-Westfalen 08; Unser Heimatland Westfalen 08/09; Der Armeleutpastor (u. d. Pf. Johs. Kruse) 08; Kornblaumen un Hiegenrausen 11; Als wir noch jung waren 12.

Prümers, Rodg., ♛, Dr. phil., Archivdir. u. GArchivR., Prorektor d. Kgl. Akademie, Hrsg. d. „Zeitschr. d. Histor. Gesellschaft f. d. Prov. Posen" u. der „Histor. Monatsblätter". Posen, Schloßberg 1. (Dorsten $^{16}_{3}$ 52.) V: Albero von Montreuil (1132—1152) 74; Pommersches Urkundenbuch 77, 91 I 2—III; D. Jahr 1793; Urkunden u. Aktenstücke zur Organisation Südpreußens 95; Gesch. der Loge zu Posen 09; Die Stadt Posen in südpreuß. Zeit 12.

Prusse, Ulrich (Pf. Wolfram Achilles, Maximilian Ulrich), ☉, Epos, ✞, Kritik, Liederkompos., Leutnant a. D. Nieder-Schreiberhau. (Trachenberg, Schl. $^{13}_{2}$ 48.) V: Rudolf v. Habsburg, Sch. 86; Arminius, Tr. 86; Stralsund, VolksSch. 86; Mirjam, Tr. 87; Rolf Gernau, Dr. 87; Das Handwerk in der Poesie, 1.—3. A. 88; Kreuz u. Halbmond, Sch. 88; Reineke in der Falle, Lsp. 88; Aus Kampf u. Frieden, G. 97; Belladonna, Dr. 03; Kriegsfahrten der Liebe, Lsp. 03; Sunhilde, Tr. 03; Vineta, VolksSch. 03; Das Lied vom Kaiser Friedrich, E. 03; Widukind, der Sachsenherzog, Dr. 03; Ulysses, Lsp. 05; Hortense, E. 10; Brunhildens Rache, Tr. 10; D. blinde Geiger, Dr. 10; Meine Lieder, G. 10; Balladen u. Romanzen 10: Um ein Weib, Dr. 11; Burg Zion, Tr. 11; Melech-

sala, Libr. 11; Der Wild= u. Rheingraf, Libr. 11; Am Brunnen von Pytho, Epigr. 12; Stimmungsbilder aus den Bergen, G. 12; Soldatenehre, Dr. 13; Harfenklänge, Sammlg v. Liedern 13.

Prüssmann, Hans, ASV., ♆, ⊙, Dr. jur., RA. Remscheid, Schützenstr. 34. (ebda $18|_2$ 62.) **V:** Freude, schöner Götterfunken!, Sch. 09; Hansa=Lieder 11; Des freien Burschen Goldnes ABC, n. Lr. zu alten Weisen 11. ()

Prutz, Hans, ♔, Dr. phil., GRegR., o. UP. a. D. (Königsberg), o. Mitgl. d. B. Akad. d. Wiss. München, Reitmorstr. 52. (Jena $20|_5$ 43.) **V:** Heinr. d. Löwe 65; Kais. Friedr. I. 71/73 III; A. Phönizien 76; Quellenbeiträge z. Gesch. d. Kreuzzüge 76; D. Besitzgn d. Deutsch. Ord. im hl. Land 77; Geheimlehre u. Geheimstatuten des Tempelherrenordens 79: Kais. Friedr. I. Grabstätte 79; Kulturgesch. d. Kreuzzüge 83: Staatengesch. des Abendlandes v. Karl d. Gr. bis Maximilian 85/87 II; Entwickelung u. Untergang des Tempelherrenordens 88; Gedächtnisrede auf Kais. Friedrich 88; Grote, Weltgesch. Bd. 5 u. 6 (MAlt.) 90/91; Rechnungen üb. Heinr. Derbys Preußenfahrt 93; Die Albertus-Univ. zu Königsberg i. Pr. im 19. Jahrh. 94; Aus d. Gr. Kurfürsten letzten Jahren 97; Preuß. Gesch. 99/03 IV: Bismarcks Bildg, ihre Quellen u. Außergn 04; Die geistl. Ritterorden 08. **H:** Joh. Scherr, Germania, 3. A. 04/05; Jacques Coeur, d. Kaufmann v. Bourges 11.

Pfennor, Ludwig, Sozialpolitik, Dr. jur., Präs. d. Christl.=soz. Vereins. Wien VIII, Lange Gasse 39. (Bozen $29|_5$ 34.) **V:** D. Staat der Zukunft 93, 3. A. 95; Die Rettung aus d. soz. Elend 94 VII; Der Kernpunkt d. soz. Frage 97 IV; Christlich-soziales Programm 99: D. Sittlichkeit u. d. soz. Frage 06; Christliche Volkswirtschaftslehre 07/08 III; Religion u. Volkswohl 10. **H:** Österr. Volksfreund, bis 96. ()

Publicanus, s. Zollmann, Theodor.

Puchstein, Hans, WP., ✓, Präs. der Deutsch-Österr. Schriftst.-Genossenschaft, Chefred. am „Deutsch. Volksbl.". Wien VIII, Josefsgasse 4—6. (Labes, Pomm. $24|_6$ 65.)

Pudor, Frau Emma (Ps. Th. Rapp), VB., ♆. Berlin SW, Königgrätzerstr. 46 d. (Schwerin i. M. $6|_5$ 51.) **V:** Genoveva, dramat. M. 09.

Pudor, Heinr., △, Kunstgewerbe, Sozialhygiene, Sozialpolitik, ✉, Dr. phil., Hrsg. d. Monatsschr. „Kultur der Familie" u. v. „Treu u. Glauben" (Schutzverband für deutsche Qualitätsarbeit). Leipzig-Stötteritz, Schönbachstr. 44. (Dresden $29|_8$ 65.) **V:** D. Aufgabe d. deutschen Conservatoriums 90; Wiedergeburt in der Musik 92; Dresd. Wochenblätter f. Kunst u. Leben 92/93; Einer-Ausstellg 94; Die Selbsthilfe d. Landwirtschaft 01; Die neue Erziehg 02; Laokoon, kunsttheor. Essays 02; Neues Leben 02; Die Frauenreformkleidung 03; Babel-Bibel in der mod. Kunst 05; Nackt-Kultur I—III 06/07; Das landwirtschaftl. Genossenschaftswesen im Auslande 06/07 II; Ihr jungen Mädchen! 07; Erziehg zum Kunstgewerbe 07; Deutsche Qualitätsarbeit 09; D. neue Makrobiotik 09: Natürl. Erziehg 09: Kunst im Buchdruck 09; Ingenieurkunst 09; Zur Sozialpolitik des Mittelstandes 10 f; Käuferbuch 11; Gedenke, daß du e. Deutscher bist: I. Deutsche Erziehung 11, II. Deutsche Gesinnung 12; Deutschland f. die Deutschen 12; Heimbaukunst 13; Nordlandpolitik 13; Fester im Glauben 13; u. v. a. **Begr:** Dokumente des modernen Kunstgewerbes; Die Leipziger Messe, KunstZtsch.

Puhl, Franz, ♆, ⊙, ✓, k. k. ObPostmeister. Bürgstein i. Böhm. (ebda $11|_3$ 63.)

Pühringer, Franz, ♆, Oberlehrer. St. Stefan ob Leoben, Steierm. (Pürbach i. Nied Östr. $10|_9$ 76.)

Pulex, s. Wulff, Leo.

Pult, Eduard, ♆, Realschullehrer. Wien VI, Köstlerg. 4. (ebda $19|_1$ 81.) **V:** Aus stillen Stunden 08; Ein Jahr 10. *

Puntschart, Paul, ⚔, Dr. jur., o. UP. Graz, Geidorfgürtel 26. (Klagenfurt $13|_8$ 67.) **V:** Schuldvertrag u. Treugelöbnis des sächs. Rechts im MA. 96; Herzogseinsetzg u. Huldigg in Kärnten 99; Der Grundschuldbegriff des deutsch. Reichsrechts in Gesetz u. Lit. 00; „Pfandrechte an eigener Sache" nach deutschem Reichsrecht 08. **Bearb:** Julius Ficker, Vom Reichsfürstenstande, II 11. ()

Purior, Dr., s. Reiners, Adam.

Purlitz, Friedrich, RP., ♔, ⚓, **Ue:** LE, Dr. phil. Dresden-A., Sedanpl. 2. (Bremen $21|_6$ 67.) **V:** Bismarcks Reden 91; König u. Witenagemot bei d. Angelsachsen 92; Das Kadettenschulschiff „Herzogin Sophie Charlotte" d. Nordd. Lloyd 00; Das deutsche Lotsenwesen 03; Führer durch d. Schnelldampfer des Norddeutschen Lloyd 04. **H:** Deutsche Seemannsordnung u. ihre Nebengesetze 02, 3. A. 04; Kretzschmars Allg. Fremdwörterbuch, 4. A. 07; Wahlgesetz z. sächs. Landtage 09; Wippermanns Deutsch. Geschichtskalender, s. 12. **Ue:** Einhard, Leben Karls d. Gr. 91; Evans, Kronen- u. Brückenarbeiten 95; Wallace, Rußland 06 II, 4. A.

Purschke, Karl Arthur, ✓, Dr. phil. Wien XIII, Altg. 17. (ebda $26|_9$ 57.)

Purschke, Marie Sidonie, s. Heimel, M. S.

Püschel, Ernst, Roman, ⊙, Lit., Verlagsbuchhändler, Hrsg. d. „Mecklenburgisch.

Volksblatt". Rostock i. M., Lindenstr. 6. (Berlin $^{14}_{7}$ 81.) V: Christen von heute, Skn. 09; D. deutsche Pest, Skn. 09, 2. A. 11; Johannes d. Täufer im Drama d. Gegenw. 10; E. glücklicher Mensch, R. 11; Rostock u. die Rostocker, Skn. 11; D. neue Heimat, R. 12; D. neue Luther, Dr. 12; Vorfrühling, G. 12; Im geistlichen Rock, Erzn. 12. H: Ev.-kirchl. Jahrbuch 05; Geistlicher Humor 11, 3. u. 4. A. 12.

Puttfarken, Tedge, s. Fürs, J. H. W.

Puttkamer, Adelaide Freifrau von geb. von Schack, ASV., DB., ♆, ⊙, ✓. Klotzsche-Königswald, Goethestr. 23. (Weidenbach $^{15}_{5}$ 62.) V: E. Frauenhaar, R., 3. A.; Ratgeber f. notleidende Agrarier; Wild-Taube, R.; Pfauenfedern, N.; Hysterie, N.; Waldeszauber, Märchensp.; Hofball, MusikLsp.; Findelkinder, Sk.; Französ. Unsitten in Deutschland, Sk.; Ammoniak, Sk.

Puttkamer, Alberta von, geb. Weise, ♆, ⊙, ✓, ♛, Lit.♛, Kritik, Uc: F, verw. Frau Staatssekr., Exzell. Baden-Baden, Hochstr. 10. (Glogau $^{5}_{5}$ 49.) V: Kaiser Otto III. 83, n. A. 13; Dichtgn 85; Akkorde u. Gesänge 89; Offenbargn 94; Aus Vergangenheiten 99; D. Ara Manteuffel, Federzeichngn a. Elsaß-Lothr. 04; Gabriele d'Annunzio 04; Jenseit d. Lärms, Dchtgn. 04; Mit vollem Saitenspiel, Dchtgn. 12; Essays 13.

Puttkamer, Jesco v. (Pf. Johs. Parten), PA., RP., VB., VJ & S., Roman, Nov., ✓, ⊙, Leutn. a. D., 1. Vors. d. Vereins „Dresdner Presse", Vors. des Landesverb. sächs. Red. u. Berufsschriftsteller. Dresden-Blasewitz, Berggartenstr. 20. (Charlottenburg $^{12}_{3}$ 58.) V: V. d. Bombe, Hum. 88, 4. A. 10; Kismet, N. 89, 6. A. 08; Am Meeresstrande, N. 89; Kunsemanns Alpenreise, Hum. 92; In tiefster Not, Erz. 93; Nur kein Leutnant, Lsp. 03; Das Kind, Lsp. 04; Die Glocken v. Vineta, Hum. 05, 2. A. 10; Im Sektquartier, Lsp. 05; Rataplan, Hum. 06; Meeresfrauen, N. 06; Onkel Paul u. seine Nichte, N. 06, 2. A. 09; Im Panzerautomobil, Jugdschr. 06; Nixblumen, N. 07; Südliche Nächte, N. 07, 2. A. 09; Die schwarze Frau auf Rügen, Erz. 07; Das Duallamädchen, KolonialR. 08, 2. A. 10; Das Erbe des Verschollenen, R. 09; Treibende Gewalten, R. 09; Geschwister Plüddemann, R. 10; Spiele d. Lebens, R. 11, 2. A. 12; D. Jagd nach dem Ideal, R. 11; Die Glückssucher, R. 12.

Puttkamer, Frau Baronin Marie-Madeleine, geb Günther (Marie-Madeleine), ♆, Roman, Generals-Gattin. Berlin-Friedenau, Ringstr. 5 und Noli, Italien. (Eydtkuhnen $^{4}_{4}$ 81.) V: Auf Kypros, G. 00; An d. Liebe Narrenseil, G. 02, 8. A. 04; D. ind. Felsentaube 02, n. A. 04; Im Spielerparadies 03; „Frivol", R. 03; Krabben! Seebadgeschn. 03; Das bißchen Liebe, Dr. 04; Arme Ritter! R. 04; Aus faulem Holz, Nn. 04; In Seligkeit u. Sünden, Verse 05; D. Katzen, Dr.-Zykl. 06; D. rote Champion, R. 06; D. Kleider d. Herzogin 06; D. letzte Hürde, Skn. (m. Paul Günther) 07; D. Cousine, VersLsp. 08; D. Wegweiserin, R. 08; Prinz Christian, R. 09; D. Stelle, wo sie sterbl. sind, Nn. 10; Aber das Fleisch ist stark, Nn. 11; Brennende Liebe, Nn. 11; D. heiligsten Güter, Nn. 12 II; D. rote Rose Leidenschaft, G. 12; Unschuld, Nn. 12; Küsse, Nn. 13; Pantherkätzchen, R. 13.

Pütz, Frau Everilda v., geb. v. Kleuze, (k.), Nov., k. k. Bezirkshauptmannswitwe. München, Amalienstr. 89 III. (ebda $^{21}_{11}$ 43.) V: Gräfin Eva (pf.); Maria Angela, N. 89; Der letzte Schuß, N. 90; Tir. Geschichten 94; Die Tochter des Marquis 96, 2. A. 02; Von der Pike an, Erz. 96, 2. A. 03; Versöhnt, Mein Johannes, N. 99; D. Ende v. Lied, 3 Nn. 01; Neue Tiroler Dorfgesch. 02; Gelöste Fesseln N. 04; Tiroler Geschichten 05.

Pütz, Frau Liddy (Pf. L. Malten u. Liddy Malten), Roman, ♆, Skizzen, ⊙. Berlin-Wilmersdorf, Uhlandstr. 40/41. (Leipzig $^{17}_{7}$ 70.) V: Nur eine Magd, N. 09.

Q.

Quadt, Julie Gräfin, (k.), Roman, Nov. Moos bei Lindau i. Bodensee. (Paris $^{6}_{6}$ 59.) V: Glück wider Willen, R. 98 II; Stella, R. 02; D'Loni u. a. Erzn. 05; Höher hinauf, R. 12.

Quanter, Rudolf, ⚓, Kultur♛, ⅀. Tempelhof b. Berlin, Theodorstr. 3. (Leipzig $^{17}_{10}$ 61.) V: Die Folter einst u. jetzt 99; D. Schand- u. Ehrenstrafen 00; D. Leibes- u. Lebensstrafen 01; Jesuitenränke 03; D. Sittlichkeitsverbrechen 04, n. A. 13; Wider das dritte Geschlecht 04; Deutsches Zuchthaus- u. Gefängniswesen 05; D. freie Liebe 06; D. Askese 07; Sittlichkeit u. Moral in Deutschland 08, n. A. 13; D. Liebesleben im alten Deutschland 08; D. Weib in d. Religionen d. Völker 10, n. A. 12; Oriental. Liebesleben 12.

Quarck, Max (Pf. Fr. Thüringer), WA., UV., ✉, Dr. jur., M. d. R., Red. d. „Volksstimme". Frankfurt a. M. (Rudolstadt $^{9}_{4}$ 60.) V: Ad. Fleischmann u. d. Thür. Hausind. 83; Zwei verscholl. staatswirtsch. Abhandlgn von Rodbertus 85; Arbeiterschutzgesetzgebg im D. Reiche 86; Nächste Aufg. e. deutsch. Arbeiterschutzreform 90; Soz. Lage d. Handlgsgehilfen 91; Arbeitsverhältnisse im Handelsgewerbe 93; Fabrik-

inspektion u. Arbeiter i. Baden 94, dto. in Hessen 95; Gewerbeinsp. in Deutschl., Österr., Schweiz usw. 96; Zur Naturgesch. der Frankf. Ztg. u. d. bürgerl. Demokratie 96; Handwerk, Zünftlertum u. Sozialdemokr. 96; Die Arbeiterverbrüderung 1848/49 00; Kommunale Schulpolitik 06; D. Arbeitsverhältnisse d. deutsch. Straßenbahner 06; Profit u. Arbeit in der chem. Großindustrie 07; Soz. Kämpfe in Frankfurt a. M. v. MA. bis z. gr. Revolution 11. **Ue:** Die Zukunftsstaatsdebatten im franz. Parlament 06.

Quefeld, Martin J., s. Cohn, Fritz Th.

Quehl, Friedrich, ♆, 𝒻, ♛, 𝒥, Skizzen, Nov., Kritik, 🖂, Reg.-Sekr. im Landwirtsch.-Ministerium. Berlin-Steglitz, Albrechtstr. 119. (Halle a. S. 27_{10} 74.)

Quensel, Paul, 𝒻, ♆, ⌂. Weimar, Silberblick 1. (Weida 9_5 65.) **V:** Wiedersehen, Dr. 94; Ein Liebeslied, Dr. 95; Dornröschen, Märchendichtg 96; Um die Scholle, Tr. 97; Menschenleid, Sk. u. Dichtg 99; Das Alter, Kom. 01; Zeichenschule 02, 2. A. 06; Meisterbilder und Schule 05; Drei Novellen 12.

Quenzel, Karl, PA., ⁂, bes. Feuerbachs u. Nietzsches, Lit.♛, Kunst♛, Krit., 𝒻, wissensch. Mitarb. u. literar. Beirat von Hesse & Becker Verlag. Leipzig, Eilenburgerstr. 4—5. (Berlin 6_9 75.) **H:** Feuerbachs „Wesen d. Christent." 03.

Queri, Georg, ♆, Erz., Roman, Folklore. Starnberg b. München. (Frieding b. Kloster Andechs 30_4 79.) **V:** Die weltl. Gesänge des Egidius Pfanzelter v. Polykarpszell 09, 14. A. 11; Oberammergau u. s. Passionsspiel 10; Der Christus-Lang 10; D. Schnurren des Rochus Mang 11, 4. A. 12; Der Wöchentl. Beobachter v. Polykarpszell 11, 3. A. 12; Bauernerotik u. Bauernfehme in Oberbayern 11; D. tapfere Kolumbus 12; Kraftbayrisch 12. **H:** Der älteste Oberammergauer Passionstext (1662) 10; Bayrischer Kalender.

Quidde, Ludwig, ♛ u. Politik, Dr. phil., Prof., M. d. bayr. Ldt. u. d. Akad. d. Wiss., Hrsg. der „Deutsch. Reichstagsakten" (d. 15. Jahrh.). München, Gedonstr. 4. (Bremen 23_3 58.) **V:** Der Schwäbisch-Rheinische Städtebund im Jahre 1384 84; Entstehg d. Kurfürstenkollegs 84; Studien z. Gesch. d. Rhein. Bundes von 1254 85; Militarismus, 1.—3. A. 93; Caligula, 1.—30. A. 94; Wetterleuchten d. Reaktion 95; Katalog d. Bibliothek d. Demokrat. Vereins 99; Bayerische Steuerreform 09; Nation. Lebens- u. Ehrenfragen 10: Schuldisziplin u. Elternhaus 11; Organisation d. Interparlament. Union 11 (auch franz.); Wie gebe ich meine Steuererklärg ab? 11. ()

Quidde, Frau Margarethe, geb. Jacobson, 𝒻, Kunstkrit., Anti-Vivisektion, **Ue:** El. München, Gedonstr. 4. (Königsberg i. Pr. 11_6 58.) **V:** Gesetzgebung u. Wissenschaft 83; Ketzereien a. d. Bayreuther Heiligtum 97. **H:** J. Jacobson, Reisebriefe a. Italien u. d. Schweiz 93, Briefe an Fachgenossen 94; Ouida, Polit. u. soziales Elend in Italien 99. **Ue:** Neera, Addio; Ouida, Die neue Priesterschaft 99; Costa, Serum, Wissenschaft, Menschheit 02. ()

Quiehl, Karl, Reform d. neusprachl. Unterrichts, Dr. phil., ObRealschDir. Cassel, Parkstraße 10. (Rawitsch 23_1 57.) **V:** Der Konjunktiv in den ältesten franz. Sprachdenkmälern 81; D. Einführg in d. franz. Aussprache 89; Franz. Aussprache u. Sprachfertigkeit 93, 5. A. 12.

Quincke, Heinr., ⚷, Dr. med., o. UP. a. D., GMedR. Frankfurt a. M., Schumannstr. 11. (Frankfurt a. O. 26_8 42.) **V:** Fachschriften. ()

Quincke, Frau Ida (früher: Leube; Ps. Oskar Herzfrid), VB., ⌂, ♆, 𝒻. Straßburg i. Els., Vogesenstr. 3. (Wien 28_1 68.) **V:** Sonnensucher, Libretto; Fehler u. Verbrechen; — (mit R. Thamm): Ruhmeswege, Schw.; Gräfin Fritzl, Lsp.; Folgen der Salome, Schw.; Vater wird gesucht, Schw.; — Übergangsmenschen, Einakter-Cyklus; Beatrix, Dr.; Der Verdächtige, Lsp.; Prinz Heinz, dramat. Episode; Aus hellen Tagen, G.

Quincke, Wolfg., Kostümkde, ObRegiss. Straßburg i. Els., Vogesenstr. 3. (Berlin 8_2 59.) **V:** Handb. d. Kostümkunde 89, 3. A. 08.

Quirke, s. O'Cuire Quirke.

Quisisso, s. Scharl, Robert.

Quousque Tandem, s. Viëtor, Wilh.

R.

Raabe, Eduard, ⌂, ♛, 𝒻, Rechn.-Rat. Haumm i. Westf. (Soest 7_4 51.) **V:** S. G. V. od. De Reise in 't Suerland 93; D. Krugwirt v. Burgtal, Lsp. 02; De Geschichte van Hamm, pläsierlik vertallt, I 03, II 04; D. Weihnachtsfeier, Dichtg 05; Lachendes Leben bei den Borussen in Dünckelheim, hum. R. 10.

Raabe, Paul Julius, ⌂, ♆, ●, 𝒻, Festspiele u. leb. Bilder, Verleger der „Allg. Ztg.". Chemnitz, Königstr. 8. (Leipzig 31_3 68.) **V:** Kreuz i. Kriege 91; Die Post, leb. Bilder m. Text 92; Spielend gewonnen, Lsp. 95; Soldatenleben im Kriege, Festsp. 91; Bunte Bilder aus Deutschl. großer Zeit, leb. Bild m. Text 96; D. Prinzenraub, Sch. 96; Hoch d. deutsche Industrie 97; D. deutsche Tiefseeexpedit. 99; Meier Helmbrecht, Jugdschr. 01; In d. Loge, Einakt. 01; D. Gemeindewaisenrat 02; Gott grüß die Kunst, Festsp. 02; Der Volksapostel, Kom. 03; Körling u. der

Zwerg, Jugendschr. 05; Frisch, fromm, fröhlich, frei, Festsp. 08. ()

Raaben, E., s. Wrany, Eug.

Raape, Leo, ♀, Dr. jur., a.o. UP. Halle a. S., Kirchtor 3. (Rheydt $^{14}{}_{6}$ 78.) V: D. gesetzl. Veräußerungsverbot 08; D. Verfall d. griech. Pfandes 12; D. Willensbedingg 12. ()

Rabe, Aug., s. Ludwig, Aug., Herbsleben.

Rabe, Johs. E., Kultur☆, Kaufmann. Hamburg, Papenhuderstr. 39. (ebda $^{4}{}_{8}$ 38.) V: E. Erholungsfahrt nach Texas u. Mexico 93; Kasper Putschenelle, Historisches üb. d. Handpuppen und Althamburgische Kasperszenen 12; Von alten hamburg. Speichern u. ihren Leuten 13.

Rabel, Ernst, ♀, Dr. jur., o. UP., MitHrsg. d. „Rhein. Zeitschr. f. Zivil- u. Prozeßrecht". Göttingen. (Wien $^{28}{}_{1}$ 74.) V: D. Haftg d. Verkäufers wegs. Mangels im Recht I 02; Haftpflicht d. Arztes 04; Elterl. Teilung 07; Unmöglichkeit d. Leistung 07; Verfügungsbeschr. d. Verpfänders 09. ()

Rabenlechner, Mich. Maria, ♆, ♂, Lit.☆, Dr. phil., k. k. GProf. Wien IX, Serviteng. 7. (ebda $^{12}{}_{7}$ 68.) V: F. W. Webers Dreizehnlinden 91; Traum in der Sylvesternacht, dram. Sz. 93; Myst. Rosen, Dichtg 93; Hamerling der Nationale 96, 2. A. 99; D. ersten poet. Versuche Hamerlings 96; H.s Leben u. Werke 96; O. v. Redwitz' religiöser Entwicklungsgang 97; Ein Sealsfield-Mythus 94, 2. A. 99; Das Weibliche im lit. Wien 99; P. Rosegger 99; Hamerlings Triester Programmaufsätze 00; Der Bauernkrieg in Steiermark 1525 01; Eine bisher unveröffentlichte Jugenddichtg Hamerlings (Die Märtyrer) 02; Hamerlings „Danton u. Robespierre" u. d. Geschichte 06; D. mexikan. Kaisertum 07; Eine Seminararbeit Hamerlings (Mohammed) 09; Vorlauff, Rampersdorfer Rock 10. H: Lorbeerblüten (mit G. Eichinger), 2. A. 94; Den Manen Hamerlings 97; Hamerlings Werke, Volksausg. 01 IV, 3. A. 07; Hamerlings sämtliche Werke 12 XVI.

Rabert, Paula, s. Plöhn, Rob.

Rachiger, Carl, ☆, Pastor. Freiburg i. Schlesien. (Sagan $^{12}{}_{6}$ 74.) V: D. Wegnahme der ev. Kirchen im Fürstentum Wohlau (1680—1706) u. die Konvention v. Alt-Ranstädt (1707) 07; Gesch. d. Stadt u. d. ev. Kirchengemeinde Herrnstadt 08.

Rabl, Carl, ⚕, Dr. med., o. UP., k. k. österr. HofR., K. sächs. GMedR. Leipzig, Ferd. Rhode-Str. 10. (Wels i. ObÖstr. $^{2}{}_{5}$ 53.) V: Fachschriften. ()

Rabus, Leonhard, ⁂, Dr. phil., LyzealP. a. D. Erlangen, Bahnhofplatz 2. (Nürnberg $^{10}{}_{5}$ 35.) V: J. J. Wagners Leben, Lehre u. Bedeutg 62; Monarch. Prinzip 62; Lehrb. d. Logik 63; Logik u. Metaphysik I 68; Philos. u. Theol. 76; Neueste Bestrebgn auf d. Gebiete d. Logik b. d. Deutschen u. d. log. Frage 80; Lehrb. z. Einleitg in d. Philos.: I. Grundr. d. Gesch. d. Philos. 87, II. Logik u. System d. Wissensch. 95.

Rachê, Paul, ✉, ♂, Kritik, **Ue**: H, Dr. phil., Leiter d. Berl. Bur. d. „Hamburger Fremdenblatt". Berlin W, Krausenstr. 9. (ebda $^{15}{}_{8}$ 69.) V: Komödiantin, R. 90; Deutsche Schulkomödie 91; Plebejerblut, R. 92, 2. A. 93; Was tut Deutschland für s. Außenhandel 98. H: Roosevelt, Amerikanismus 04.

Rachel, Paul, Lit.☆, Dr. phil., Prof., Dir. d. öffentl. Handelslehranst. d. Dresdener Kaufmannschaft. Dresden-A., Nürnbergerstr. 43. (ebda $^{28}{}_{1}$ 51.) V: Elisa v. d. Recke I 01, II 02; Die Dresdner Handelsinnung 1654—1904 04. H: Fürstin Pauline z. Lippe u. Herzog Friedr. Christ. v. Augustenburg, Briefe aus den J. 1790 bis 1812 03; Ged. aus alter u. neuer Zeit 05, 2. A. 13.

Rachfahl, Felix, ☆, Dr. phil., o. UP. Kiel. (Schömberg $^{9}{}_{4}$ 67.) V: Stettiner Erbfolgestreit 90; Organis. d. Gesamtstaatsverwaltung Schlesiens 94; Margarete v. Parma 98: Deutschland, Friedr. Wilh. IV. u. d. Berl. Märzrevolut. 01; Le registre de Franciscus Lixaldius 1567—76 02; Wilhelm von Oranien u. der Niederländische Aufstand I 06, II 1 u. 2 07; Kaiser u. Reich 1888—1913 13.

Racke, Karl, (k.), Rhet. u. Homiletik, SJ. Emmerich, Bonifatiushaus. (Mainz $^{20}{}_{12}$ 48.) V: Verwaltg d. Predigtamtes m. Berücksichtigg d. gegenw. Zeitverhältn. 92. H: Schleiniger: Grundz. d. Beredsamkeit, 5. u. 6. A. 96 u. 05; Bildung des jungen Predigers, 4., 5. u. 6. A. 91, 98 u. 08; Muster d. Predigers, 3. u. 4. A. 95 u. 13.

Racksо, M., s. Münsterberg, Oskar.

Racquet, s. Rolfs, Wilh.

Radbruch, Gustav, Strafrecht, Rechts⁂, Dr. jur., a.o. UP. Heidelberg, Mittelstr. 18. (Lübeck $^{21}{}_{11}$ 78.) V: D. Lehre v. d. adäquat. Verursachg 02; D. Handlgsbegriff in s. Bedeutg f. d. Strafrechtssystem 03; Geburtshülfe u. Strafrecht 07; Einführg in d. Rechtswissensch. 10, 2. A. 13; Peter Günther der Gotteslästerer 11.

Rade, Paul Martin (Ps. Paul Martin), Kirchenpolitik, D., a.o. UP., Hrsg. u. Verl. d. „Christlichen Welt", Red. der „Zeitschr. für Theologie u. Kirche". Marburg i. H., Roter Graben $8^{3}{}_{4}$. (Rennersdorf $^{4}{}_{4}$ 57.) V: Damasus 82; Bedarf Luther wider Janssen d. Verteidigg? 83; Reden üb. Trunksucht 84; Luthers Leben usw. 84/87 III; Hutten u. Sickingen 87; D. Konfessionen u. die soz. Frage 91; Unsere

Landgemeinden u. das Gemeindeideal 91; Wahl- u. Antrittspredigt 92; Der rechte evangel. Glaube 92; Spener in Frankfurt 93; Zu Christus hin 97; Die Religion i. mod. Geistesleben 98; Religion u. Moral 98; Die religiössittl. Gedankenwelt der Industriearbeiter 98; D. Wahrheit der christl. Religion 99; Reine Lehre, eine Forderung des Glaubens u. nicht d. Rechts 00; Die Leitsätze der 1. u. 2. Auflage von Schleiermachers Glaubenslehre 04; Unbewußtes Christentum 05; Das religiöse Wunder 09; D. Stellung d. Christentums zum Geschlechtsleben 10; Mehr Idealismus in der Politik 11; Jatho u. Harnack 11. H: Luthers Werke f. d. christl. Haus (m. Buchwald, Kawerau, Köstlin, Schneider) 82/92 VIII; Schleiermacher-Briefe 06.

Radeck, Reinhart, s. Strähler, Georg.

Radel, Frau Frieda, Kritik, Skizzen, Frauenfrage, Soziales, Red. am „Hamb. Fremdenbl.". Hamburg 20, Woldsenweg 3. B: Warum fordern wir das Frauenstimmrecht?; Die Alkoholfrage und das Frauenstimmrecht; D. uneheliche Mutter in der Dichtg u. im Leben.

Rademacher, Carl, Volks- u. Jugendschriften, ♂, ♔, Rektor. Cöln a. Rh., Mainzerstr. 34. (Altenrath i. Kr. Sieg. $^{3}|_{8}$ 59.) B: Magdalenchen, N. 91; Gottesbraut v. Babylon, N. 92; Feierstunden 93; Lehrerschaft u. Volkskde 93; Roland von Ulroth 91; Die Sühne 93; Maler Franz 94; Auf der Hallig 94; Der Schatz am Eigelstein 94; Geheimnis der Heideburg 94; Der Talburgherr 94; Durch ein Kind 95; Vor dem Tode bewahrt 95; D. Knüppelgeneral 95; Auf der Landstraße 96; Fliehe die Versuchung 96; Staatsminist. Dr. Falk, Festschr. 97; Der Nachteil der gewerbl. u. landwirtschaftl. Kinderarbeit 97; Statistik der gewerbl. Kinderarbeit in der Rheinprov. 99; Bilder aus der Gesch. der Stadt Cöln 00; Als ich klein war I 01; Aus d. germanisch. Ur- u. Vorzeit 01; Aus der Zeit der Völkerwanderung 03; Führer durch das Prähistor. Museum in Cöln 10.

Rademacher, Hanna, DB., ♀. Leipzig, Fockestr. 7. (Nürnberg $^{15}|_{12}$ 81.) B: Johanna v. Neapel, Dr. 11; Golo u. Genovefa, Dr. 14.

Rademacher, Hugo, 🖋, Dr. phil., Dir. der höh. Mädchenschule. Bromberg. (Heinrichswalde $^{3}|_{12}$51.) B: Auswahl volkstüml. Lieder u. G. 93, 3. A. 07. ()

Radenius, Udo, s. Radnitz, Rudolf.

Radermacher, Ludwig, klassische Φ, Dr. phil., o. UP., MitHrsg. der „Zeitschr. f. die österr. Gymnasien". Wien XIX, Kreindlg. 8. (Siegburg $^{31}|_{10}$ 67.) B bez. H: Eine anonyme byzantin. Apocalypse 98; Dionysii Halicarnasei opuscula 99; Das Buch Henoch 01; Demetrius de elocutione 01; D. Jenseits im Mythos d. Hellenen 03; Quintilianus, Institutio oratoria I 07; Sophocles, Philoctetes 07, Oedipus auf Kolonos 09, Aias 13; Neutestamentliche Grammatik 11.

Radetzky, Marta, s. Jucum, Marta.

Radics, Frau Hedwig verw. v., geb. Kaltenbrunner, Kultur♔, ♂. Laibach, Erjavecg.2. (Wien $^{11}|_{12}$ 45.) H: K. A. Kaltenbrunners Ob Österr. Ged. 78; Dess. Geschichten aus Österreich 89; Der Stellvertreter, Erz. (aus K. A. Kaltenbrunners Nachlaß) 98. MitH: Dichtgn K. A. Kaltenbrunners 05.

Radlauer, Curt, Anthropologie, Dr. phil., RegR., Abteilungsdir. am Landesmuseum. Detmold, Alter Postweg. (Posen $^{10}|_{10}$ 84.) B: Lorbeer u. Liebe, Einakter-Zykl. 04; Eine Ehe, Dr. 05; Beiträge z. Anthropologie d. Kreuzbeins 08; Religiöse Grundgedanken u. mod. Wissensch. 09; Anthropometr. Studien an Somali 13.

Radler, Friedr. Edler v., ♂, Nov., ♕, Dr. jur., Magistr.-R. Wien VIII, Josefstädterstr. 66. (Olmütz 47.) B: König Wenzel in Wien; Josef Lanner; Alois Blumauer; Jos. Haydn; Schikaneder; Türken vor Wien; D. Königin der Wiener Lieder; Er ist fehlbar; D. Herr v. Angstmayer; Die Pariser Weltausstellg; D. Welt ohne Geld; Unt. Wilden; Uns. Gusti; Wienerische Hanswurststücke; Kasperlstücke; Die Frauenrebellion in Nürnberg; D. Wiedererstandene; Bora; Heitere Sensationsgeschichten, Nn.; Phönix, gereimte Anekdoten; Lachtauben; Zitternde Seelen: Jugendtraum, Zwei Mütter, Maitressen, Eheschauer; Das Gespenst d. Hauses, humor. N.; Meister Hein = der Troubadour.

Radlkofer, Ludw., ♂, Dr. med. et phil., o. UP., GHofR., Direkt. d. botan. Mus. München, Sonnenstr. 7. (ebda $^{19}|_{12}$ 29.) B: Fachschriften.

Radnitz, Rudolf (Pf. Udo Radenius), Schwank u. Operettenlibretto, Nov., ♂, ♂-Kritik. Wien II, Taborstr. 59. (Prag $^{4}|_{4}$ 81.)

Radomski, Jos., Kgl. SchulR., Dir. d. Prov.-Taubst.-Anst. Posen, Brombergerstr. 4. (Stuhm $^{3}|_{1}$ 48.) B: Ratgeber, betr. Taubstumme 73, 76; T.-Bildungswesen 78; Sprachgebrechen 86; Uns. Schmerzenskinder, die Idioten 87; Hilfsklassen für schwachbefähigte Kinder 95; D. sittlich verwahrloste Jugend u. deren Besserung 95; Statist. Nachr. üb. d. T.-Anst. Deutschl. u. deren Lehrkräfte 97—13; Zwangserziehg Minderjähriger 00; Mitwirkung d. bürg. Gesellschaft b. Ausführg des Fürsorge-Erziehungsgesetzes v. $^{2}|_{7}$ 00; Speziell. Lehrgang b. Rechenunterr. 02: Gebetbüchlein 04; Realienbüchlein 05; Lehrplan f. Taubstummen-Anstalten 07; Bibl. Gesch. 08;

Kurzer Katechismus 08; Wohngshygiene 09; Schlafstellenwesen 09; Aufklärg üb. d. Taubheit u. ihre Folgen 10; Fürsorge f. ledige Arbeiter 11; Mitgabe f. Taubstumme ins bürgerl. Leben 12.

Rafael, L., s. Kiesekamp, Hedwig.

? **Raff**, Frl. Helene, Nov. in Prosa u. Versen, Aufsätze. München, Rottmannstr. 16 I. (Wiesbaden 31_3 65.) **V:** Modellgesch. 02; D. Braven u. d. Schlimmen 04; Sünder u. Entsühnte 07; Naturgewalten 09; Paul Heyse 10; desgl. in Velhagen u. Klasing's Volksbüchern 11; Der Nebelreiter u. a. Nov. 12.

Raffl, P. Frdr., (k.), Exegese, OFM., Lekt. d. †. Salzburg, Franziskanerkl. (Roppen 26_7 52.) **Uc** u. erkl. Psalmen 92 III.

Rahlfs, Alfred, Alt. Test., D., Dr. phil., a.o. UP., Leiter d. Septuaginta-Unternehmens d. Kgl. Gesellschaft d. Wissenschaften. Göttingen, Friedländerweg 10. (Linden, Hannov. 29_5 65.) **V:** D. Gregorius Abulfarag Anmerkungen zu den salomon. Schriften 87; 'Ānī u. 'Ānāw in den Psalmen 91; Die Berliner Handschr. des sahid. Psalters 01; Septuaginta-Studien I 04, II 07, III 11.

Rahnheld, P., s. Lehnhard, Paul R.

Raida, Carl Alex., PA., Musik, Oper u. Optte, ⊙, /, **Uc**: FE, Dir., Komponist. Berlin W, Grunewaldstr. 19 I. (Paris 4_{10} 52.) **V:** Frau Venus, Dr.; Excelsior, Dr.; Kinder d. Kapit. Grant, Dr.; Reise um die Erde, Dr.; Stanley in Afrika, Dr.; Bis an's Ende d. Welt, Dr.: Overn: Jäger v. Soest, Capricciosa, Prinz Orlofsky, König. v. Golconda, Der schlummernde Löwe, D. Fürstin v. Lahore, D. Beichtkind, Mad. Wirbelwind, Mara, Der Star; Ihr Pate, Schw. (m. Sherwood); Miriam, Dr.; Fünf Sinne, M. (mit Pasqué); Canarienprinzessin, Optte; Dragoner der Königin, Optte; Heloise, Schw.; Ohne Mutter, Dr.; Frau Parthamenes, Optte; Brautlotterie, Optte; D. Prinzgemahl, Optte; D. Teufels Schönheit, Burl.; Im Paradiese Mahommeds, Optte; D. Töchter Jackson & Co., Optte; Meine erste Irrfahrt, Sk.; D. Musikverderber, Erz.; Schäferspiel à la Watteau, Mahl d. Nero, Eine Wald-Idylle usw.; Balletts.

Raida, Frau Carola (Pf. Carlie Ralph), ♀. ⊙, /. Berlin W, Grunewaldstr. 19 I. (Schwabach 20_{11} 75.) **V:** Briefe e. Mutter an ihr Kind; Unser Hansi; D. Brief an d. Storch; Sein Studium (m. Adair), Lsp.; Ihr Liebstes, Sspg.

Raida, Max (Pf. Hans Klingen), ♀. Troppau, Bahnring 17. (ebda 1_1 68.) **V:** Karlsbrunner Spaziergänge, G., 1. u. 2. A. 96; Spielmannsleben, G. 97; Dornröschen, E. 98; E. Abend b. der Seherin 01; Spione, dr. G. 02. ()

Rail, Egon, s. Schranka, E. M.

Rainach, Erwin, s. Hoeffner, Erwin.

Rainetholn, Dr., s. Riehl, Anton.

Raithel, Haus, Oberfränkische Dorf♛, Realgymn Oberlehrer. Lüdenscheid. (Benk b. Bayreuth 31_3 64.) **V:** Herrle u. Hannile 96, 2. A. 11; Annamaig 08; Auf dem schmalen Steg, hist. Sch. 12. (*)

Rak, Frl. Therese, Nov., ⊙, Private. Seitenstetten i. NÖsterr. (Haag i. NÖsterr. 10_2 53.) **V:** Der Kartäuser Ortolf, Erz. 00; Die Sparsamkeit, Abhandlg 01; Sappho, N. 01; Ein österr. General 02; Sonntagberg 10; Reserls Pflegemutter, Dr. 11; Der Friedensengel, Dr. 11.

Ralph, Carlie, s. Raida, Carola.

Ramberg, Ada, s. Linzbauer, Hella v.

Ramberg, Gerh., Kunstessay, /, ✉. Wien I, Hegelgasse 8. (Puntarenas 21_{10} 62.) **V:** Gewohnheitsmensch, Schw. 83; Komödiantin, Sch. 84; Beschreibung moderner Bilder 86; Italienische Malerei der Gegenwart 87; Heutige Kunst 88; Preisausschreiben 89; Hellmalerei, 2. A. 89; Flötenspieler von Bornim, Lsp. 90; Wladimir Nelescu, Sch. 91; Nur drei Jahre, Sch. 91; Celeja 92; Nachklang, Stimmungsbilder, ill. 98; Die moderne Kunstbewegg, Zweck u. Wesen d. Sezession 98; Theater-Plaudereien 00; Volkskunst 00; Huber-Album 02; Öffentl. Kunstpflege — e. Stückch. Sozialpolitik 04.

Ramien, s. Hirschfeld, Magnus.

Ramm, Frl. Alexandra (Pf. Anna Mahr, A. J. Ramm, Alexandra), /, Kritik, Nov., Essay, polit. Aufs., Frauenfrage, **Uc**: R. Berlin-Wilmersdorf, Nassauische Str. 17. (Starodub, Gouv. Tschernigow, Rußl. 31_{12} 82.)

Räumert vom Mösli, s. Brandstetter, R.

Ramsloh, Julius v., s. Bröring, Jul.

Ranspeck, Frau Lise verw., PA., VJ & S., /, ♀, ⊙. Darmstadt, Annastraße 53. (Berlin 14_{12} 55.) **V:** D. Weg z. Mannesherzen, Hum. 98; D. Garten d. Paradieses, Sch. 99; Es war einmal, Sch. 00; D. wundersame Bilderbuch, Sch. 02; Sternröschens Leid u. Freud, Sch. 09.

Randa, Anton Ritter v., ⚖, Dr. jur., k. k. Min. a. D., GehR., M. d. H. u. Reichsgerichts. Prag II. (Bystriz $^8_7$ 34.) **V:** Erwerb. d. Erbschaft 68; Besitz nach österr. Recht m. Berücks. d. gemein. Rechts, 4. A. 95; Eigentumsrecht 84, 2. A. 93; Österr. Wasserrecht, 3. A. 91: Wassergenossenschaften 98; Österr. Handelsrecht 04 f. II, 2. A. 11; D. Schadensersatzpflicht 07, 2. A. 08; Handlungsgehilfengesetz 10; u. a.

Rauegger, Franz, Deutsche Lit.♛, Krit. Wien IX, Porzellang. 30. (St. Ulrich in Greith, Steiermark 10_{11} 83.)

Ranftl, Johann, (k.), Lit.- u. Kunst♛, Dr. phil., GP. Graz, Grabenstr. 29.

(Wundschuh $^{25}/_{12}$ 65.) **V:** L. Tiecks Genovefa 99; Über d. Kunstanschauungen in B. Castigliones „Cortegiano" 10; Kurz zu Thurn u. Goldenstein (m. A. Sattler) 10. **H:** Kunsthistor. Studien 06, 07, 10.

Ranisch, Wilhelm, altgerm. Lit.♛, Dr. phil., Prof. a. Ratsgymn. Osnabrück, Schloßwall 38. (Memel $^{16}/_{11}$ 65.) **V:** Zur Kritik u. Metrik d. Hamthismal 88; Walhall, d. Götterwelt der Germanen 00, 2. A. 05; Eddalieder 03. **H:** D. Volsungasaga 91, 2. A. 08; Die Gautreksaga (in 2 Fassgn) 00; Eddica minora (m. A. Heusler) 03. **Uc:** Olrik, Nordisches Geistesleben i. heidn. u. frühchristlich. Zeit 08.

Ranitzsch, Curt, ASV., ♛, ⚖, Theat.-Kritik. Dresden, Zirkusstr. 11 I. (ebda $^{21}/_{7}$ 82.) **V:** Das Fräulein vom Schloß, N. 08; Der alte Hut, eine myster. Gesch. 08; Eine vereinsamte historische Schönheit in Dresdens Umgebung 09: Napoleon I. u. seine beiden Gemahlinnen 10; Seume u. s. Beziehgn z. Wilhelmine Röder 10; Die Schlacht bei Tannenberg 10; D. Rückzug geht nach Wavre 11; Ihre Schuld, N. 12; E. oberitalien. Wanderg 12; Kreuz u. quer durch den Böhmerwald 13.

Rank, Otto, Psychologie, ♫, Lit.♛, Ψ, Dr. phil., Red. an d. Zeitschr. „Imago" u. „Internat. Zeitschr. f. ärztl. Psychoanalyse". Wien I, Grünangerg. 3. (ebda $^{22}/_{4}$ 84.) **V:** Der Künstler, Ansätze zu einer Sexualpsychologie 07; D. Mythus v. d. Geburt des Helden, Versuch e. psycholog. Mythendeutg 09; D. Lohengrinsage 11; Das Inzest-Motiv in Dichtung u. Sage, Grundzüge e. Psychologie d. dichterischen Schaffens 12; Die Bedeutg der Psychoanalyse für die Geisteswissenschaften (m. Hanns Sachs) 13.

Rank, Wilhelm, s. Frankl-Rank, Wilhelmine.

Ranke, Friedr., ✝, D., Senior u. Hauptpastor a. D., Lübeck, Lessingstr. 9. (Bayreuth $^{30}/_{9}$ 42.) **V:** Krieg 1870/71 72; Gedenkbüchl. f. m. lieben Konfirmanden 82, 4. A. 99; Klopstocks Messias in kurz. Auszug f. d. deutsche Haus 03; Luther als Bibelübersetzer 04.

Ranke, Johs., Physiol., Anthropol., Dr. med. et phil., o. UP., GHofR., o. Mitgl. d. Münch. Akad. d. Wissensch., Dir. d. anthropol.-prähist. Slg. d. Staates u. d. anthropol. Inst., Red. d. „Arch. f. Anthropologie", der „Beiträge zur Anthropologie u. Urgeschichte Bayerns". München, Briennerstraße 25. (Thurnau $^{23}/_{8}$ 36.) **V:** Tetanus 63; Grundzüge d. Physiol. 67, 4. A. 81; Beitr. zur physisch. Anthropologie d. Bayern 83; D. Mensch 87, 3. A. 12; Schädelgrund 92.

Ranlow, s. Lowack-Zollna, Maria.

Rantzau, Frl. Adeline, Gräfin zu, Roman. Vinzelberg i. Altmark, Akazienhaus. (Rastorf $^{25}/_{6}$ 67.) **V:** Feuer 02; Hans Kamp 05; Ein unmöglicher Mensch 06; Aus dem Untergrund d. Lebens, N. 08; Der Dritte 10. ()

Ranzow, Dr. Friedrich, s. Oppenheimer, Frz.

Rapaport, Mordché W., alt-oriental. Recht, Dr. phil. Derzeit Stryj via Lemberg. (Lemberg $^{16}/_{4}$ 73.) **V:** Der Talmud u. sein Recht I, II, III 00, IV 01, V (Die unerlaubte Handlung nach jüd. Rechte) 03, 2. A. 12; L'Esprit du Talmud 05; Chr. W. Dohm, der Gegner der Physiokratie, u. s. Thesen 08; D. religiöse Recht als Rechtstheologie 13.

Raphanus, s. Meister, Carl.

Rapp, Th., s. Pudor, Emma.

Rappold, Jakob, klass. Ψ, GP. i. R. Obermieming, Tirol. (Mieming $^{25}/_{8}$ 46.) **V:** Unser Gymnasium 81; Gymnasialpädagog. Wegweiser 83, 2. A. 94; Uns. Gymnasialreform 86; Sagen a. Kärnten 87; Die am Gymn. auswendig zu lernend. deutsch. Ged. 88; Sophokles' Antigone 90; Philoktetes 91; Elektra 93; Chrestomathie aus griech. 93, 3. A. 08, u. lat. Klassikern 93, 3. A. 11; Vorbereitung für die Aufnahmsprüfung der Gymn. u. Realsch., 6. A. 10. ()

Rapsilber, Maximilian, Kunst♛, △. Charlottenburg, Königsweg 5. (Bernau $^{22}/_{11}$ 62.) **V:** Reichstagshaus in Berlin 94; J. Pitcairn-Knowles 95; Reichstagsgebäude 95, 4. A. 13; Alt-Berlin a. d. Berl. Gew.-Ausst. 96; Stephan Sinding 02; Melchior Lechter 03; Das Haus Alt-Bayern 04; E. M. Geyger 04; A. Grenander 04; A. Messel 05; F. E. Wolfrom 07; Ludwig Wüllner 07; Hotel Adlon 08; D. Tafelschmuck 08; Plastik 08; Die Mode der Jahrhunderte 09; Der Hof Wilhelms des Zweiten 10; Die Kunst in Hamburg 10; Stephan Sinding 10; Hamburg, kulturgeschichtl. Bilder 11; Weihnachtszauber 12; Berlin u. die Hohenzollern 12.

Rasch, Frau Marie, Erz., ♀, ⁄. Berlin-Schmargendorf, Warnemünderstr. 9. (Eisenach $^{1}/_{6}$ 58.) **V:** Erinnerungen e. alten Eisenacher Kindes: I. In der Hofapotheke 04, II. Im Schloß 05; D. heil. Elisabeth, Lebensbild zu M. v. Schwinds Wandgemäld. 05. **H:** Eisenach u. d. Wartburg i. Wort u. Bild 07. ()

Racsch, Arnold, s. Ascher, Arnold.

Raschid Bey, Helene al, s. al R. B.

Raschke, Marie, ⚖, ✉, Dr. jur., Leiterin d. Berl. Zentralstelle f. Rechtsschutz. Berlin-Lichterfelde, Murtenerstr. 4. (Gaffert b. Stolp $^{25}/_{1}$ 50.) **H:** Rechtsbücher f. d. deutsche Volk: I. Vormundschaftsrecht (V), II. Zwangserziehg, III.

Mietrecht, IV. Eherecht (V), V. Freiw. Gerichtsbarkeit, VI. Zivilprozeßrecht, VII. Inv.-Versich.-Recht. V: Der Betrug im Civilrecht 00; Die Notwendigkeit der Einführung v. Rechtskunde in Schulen; Die strafrechtl. Behandlg d. Kinder u. Jugendlichen, 1.—3. A. 04; D. strafrechtl. Behandlg d. vermindert Zurechnungsfähigen, 1. u. 2. A. 04; D. Vernichtg d. keimenden Lebens, 1.—5. A. 05; Populäre Rechtskatechismen: Eherecht 05, Ehescheidungsrecht 06, Eheliches Güterrecht 07.

Rasmel, s. Cyliax, Reinhold.

Raspi, Ant. de (Pf. Leo Cassan), (k.), DOSchG., ASV., Satire, Humor, Nov., /, ☿, Kritik, ♈, ♔. Wien XVIII/1, Abt Carl-G. 16. (ebda $^{9}_{7}$ 65.)

Rassow, Frau Adele, geb. Hindermann (Adele Hindermann), Nov. u. Artikel. Berlin-Wilmersdorf, Hohenzollerndamm 187 I. (Halle i. W. $^{13}_{12}$ 65.) V: Frau contra Frau 96; Bühnenvölkchen, Erz. 99; D. Lebens Bürde u. a. Nov. 01; Glücksflüchtig, R. 07.

Rassow, Fritz, ☉, Roman. München, Mauerkircherstr. 14. (Bremen $^{22}_{2}$ 82.) V: Mutter Grön, Dr. 01; Morgen u. Abend, G. 02; Barrabbas, R. 02; Sünderin ohne Schuld, R. 03; Marlene, R. 04; Die drei Gemälde des Lipps Tullian, R. 09 II; Stella, R. 12; Spiegelfechter Eros 13.

Raten, W., s. Arendt, Wilh.

Rath, Hanns Wolfgang, s. Schulz-Euler, Carl Fr.

Rath, Willy, BP., ☉, Kritik, Theaterref. d. „Tägl. Rundschau". Berlin W 30, Bambergerstr. 30. (Wiesbaden $^{21}_{9}$ 72.) V: Prinzessin Sida, M.-Kom. 95; Hans Distelfink, Lsp. 96/99; D. feine Familie u. Serenissimus, satir. Kom., beide in „Die Elf Scharfrichter", hrsgg. m. H. v. Gumppenberg 01: Ramon d. Abenteurer, groteske Tr. (m. E. Prange) 05; Die Heimatlufer, Erz. 07; Don Juans Abschied, Lsp. 08. ()

Rathenau, Walther, ⁂, Dr. phil. Berlin-Grunewald, Königsallee 65. V: Impressionen, 1.—4. A. 02: Reflexionen 08, 3. A. 09; Zur Mechanik d. Geistes 13. ()

Rathgen, Karl, ✉, Dr., Prof., Dir. d. Sem. f. Nat.-Ök. u. Kolonialpolit. Hamburg, Bellevue 59. (Weimar $^{19}_{12}$ 56.) V: Japans Volkswirtschaft u. Staatshaushalt 91; D. engl. Auswanderg 96· Die Japaner in d. Weltwirtschaft 05, 2. A. 11; Staat u. Kultur d. Japaner 07; Beamtentum u. Kolonialunterricht 08.

Ratislav, Josef Karl, ASV., ☿, ☉, Lit.♔, Kritik, östr. Hrsg. d. Halbmonatsschr. „Die Quelle". Wien II/1, Kronprinz Rudolf-Str. 54 III. (ebda $^{27}_{6}$ 90.) V: Artur Schnitzler 11; Stephan Milow 12; Sonnenland, G. 12; Franz Nissel, s. Leben u. s. Werke 14. H: Rudolf Greinz, Volksausg. 12; Emil Ertl, desgl. 13 u. 14.

Ratzel, Christiane E., geb Ahlers (Pf. Carmen Teja), Rom., ☿, ☉, Hauptm.-Gattin. Straßburg i. E., Arnoldpl. 5. (Hamburg.) V: Wir Herzlosen, R. 01; Verse 01; Wie d. Peter am Kreuzweg, R. 02; D. Wille z. Glück, Dr. 02; An d. Schwelle 02; Bettler des Lebens, R. 04, 2. A. 09; Eines Königs Ende, R. 10; Ich hatt' einen Kameraden, R. 12.

Rau, Albr., ⁂, Krit., Naturwiss. München, Holzstr. 29 III. (Ansbach $^{19}_{10}$ 43.) V: Theorien der mod. Chemie 77/84 III; L. Feuerbachs Philos. 82; Empfinden und Denken 96; D. Ethik Jesu 99; Der mod. Panpsychismus 01; Reformat. u. Renaissance 02; Harnack, Goethe, D. Strauß u. L. Feuerbach über d. Wesen d. Christentums 03; Bibel u. Offenbarungsglaube 03; Friedrich Paulsen üb. Ernst Haeckel 06; Das Wesen d. menschl. Verstandes u. Bewußtseins 10. **Bearb:** Gorup Besanez' Lehrbuch d. anorg. Chemie, 7. A. 85.

Rau, Josef, Kunst- u. Theater-Kritik, Feuill.-Red. d. „Bayer. Kurier". München. (Ebern, U.-Fr. $^{8}_{2}$ 77.)

Rauch, Christian, Kunst♔, Dr. phil., a. o. UP. u. Leiter d. Kunstwissenschaftl. Instituts d. Universit., Hrsg. v. „Die Kunst unserer Heimat". Gießen, Schiffenberger Weg 2 II. (Berlin $^{30}_{9}$ 77.) V: Die Kirche zu Segeberg 04; Die Trauts 07; Führer durch d. Kunststätte Fritzlar 09; D. Kunstdenkmäler d. Kreises Bingen 13; D. Kaiserpfalz zu Ingelheim. H: Jahrbücher Hessen-Kunst, s. 05.

Rauch, Herm., PA., Theater, /, Dr. phil., Eigentümer u. Dir. d. Wiesbadener Residenz-Theaters u. Eigentümer d. Cölner Deutschen Theaters. Wiesbaden, Lauzstr. 31. (Berlin $^{8}_{9}$ 69.) V: Lenz und Shakespeare 93.

Rauch, Moriz v., ♔, Dr. phil. Heilbronn, Marktpl. 13 II. (ebda $^{21}_{12}$ 68.) V: Politik Hessen-Kassels im österr. Erbfolgekrieg 97; Urkundenbuch der Stadt Heilbronn II 13.

Rauchberg, Heinrich, Staatswissensch., Dr. jur., o. UP. an der Deutschen Univ. Prag-Weinberge, Kopernikusg. 91. (Wien $^{12}_{4}$ 60.) V: D. Bevölkerg Österr. 95; Der Clearing- u. Giro-Verk. 97; Die Berufs- u. Gewerbezählg i. Deutsch. Reich v. $^{14}_{6}$ 95 01; Steuererklärg u. Steueranflage a. d. Gebiete der direkten Personalsteuern in Österr. 01; Der nationale Besitzstand in Böhmen 05; Die deutsch. Sparkassen in Böhmen 06: D. Bedeutg der Deutschen in Österreich 08; Östr. Bürgerkunde 11, 2. A. 12; Polit. Erziehg 12.

Raunau, Rose, s. Cohn, Rose.

Raupp, Otto, ASV., ☿, Dekan. Mun-

dingen i. Bad. (Dossenbach b. Schopfheim $^{25}/_{5}$67.) **V:** Veieli un Zinkli, alemann. Ged. 00, 2. A. 02: Kinder-Weihnachtsfeiern 06, 07, 08, 11; Aus ländlicher Stille, G. 07; Kinder-Erntefeiern 06, 07; Heckerösli, alemann. G. 10; Grüeß Gott!, alem. Sonntagsbetrachtgn 11; Im Frieden Gottes, Betrachtgn f. Kranke 12. **H:** Ev.-prot. Kirchenblatt 02—11; Wegweiser 06.

Rausch, Alfred, ♆, ℞, Dr. phil., Dir. d. Friedrichs-Kollegiums. Königsberg i. Pr. (Treffurt $^{8}/_{3}$58.) **V:** Quaest. Xenophonteae 81; Schillers Gesch. d. 30jähr. Krieges im deutsch. Unterr. 91; Chr. Thomasius als Gast in E. Weigels Schule zu Jena 95; Ch. Thomasius u. A. H. Francke 98. (*)

Rauschen, Gerhard, (k.), ✝, ♔, D., Dr. phil., GObLehr. u. a.o. UP. Bonn a. Rh., Lennéstr. 13. (Heinsberg $^{13}/_{10}$54.) **V:** Ephemerides Tullianae 86; Legende Karls d. Gr. im 11. u. 12. Jahrh. 90; Jahrbücher d. christl. Kirche unter Theodosius d. Gr. 97; Das griech.-römische Schulwesen zur Zeit des ausgehenden Heidentums 01; Grundr. d. Patrologie m. bes. Berücksichtigung d. Dogmengesch. 03, 3. A. 10; Florilegium patristicum I—VII 04—09, II in 2. A. 11, VI 2. A. 12; Die wicht. neuen Funde a. d. ältest. Kirchengesch. 05; Lehrb. d. kath. Religion I—IV 08, 5. A. 12; Eucharistie u. Bußsakrament in d. 6 ersten Jahrh. der Kirche 08, 2. A. 10; Kl. Kirchengesch. 09, 3. A. 11; Kirchengesch. f. höh. Mädchensch. 10, 3. A. 12; Hilfsb. f. die 1. Kl. höh. Mädchenschulen, 1. u. 2. A. 11.

Rauscher, Ulrich, SDS., ⌂, Roman, ⁄, **Ue:** F. Berlin-Wilmersdorf, Prinzregentenstr. 22. (Stuttgart $^{26}/_{6}$ 84.) **V:** Das Abenteuer des Herrn v. Florville, Einakter 09; Richard Dankwards Weltgericht, R. 11. **Ue:** D. Liebesgeschichten d. Chevalier v. Faublas 10; Rabelais, Gargantua u. Pantagruel 12.

Rauscher v. Stainberg, Ernst, DOSchG., ⚜, Erz. Klagenfurt, St. Veiter Ring 47. (ebda $^{9}/_{9}$ 34.) **V:** Ged. 61, 64 u. 81; Elegien vom Wörthersee 67; Nora, G. 69; Gedenkbl. 70; In d. Hängematte 73; Am Hochkar, N. 77; Weiße Rose, Erz., 2. A. 89; Im Wolschart, Erz. 94; D. Erz. d. Werksherrn 96; Hochwasser, N. 99; Ein Dämon, dramat. Scherz 03; Poetische Erzählungen 12.

Rausse, Hubert, ASV., Lit. ♔, Dr. phil. München, Klarstr. 14 I. (Telgte, Westf. $^{11}/_{9}$ 85.) **V:** Gesch. d. spanischen Schelmenromans in Deutschland 08; Der deutsche Abenteurer-Roman 12; Gesch. d. deutsch. Romans bis 1800 13. **Ue:** Lazarillo de Tormes 10; Cervantes, Don Quixote 12.

Rautenberg-Garczyński, Paul v., Reise-Lit., Major a. D. Erfurt. **V:** Rund um Südamerika; Holländisch-Indien; Rund um Afrika u. Madagaskar; Japan nach d. Kriege; Weltrundreise-Erinnergn. ( )

Rauter, Dav., Polit., ⚒, Dr. jur., Advokat. Feldbach i. Steierm. (Kleblach $^{6}/_{11}$ 48.) **V:** Rechtsgrundsätze f. Realmeistbotsverteilgn 81; Österr. Staatslex. 85, Nachtrag 87; Gesch. Österr. von 1848/90 91; Gemeinf. Programm d. Deutschen 93; Vom Glück u. dem neuen Menschen (u. d. Pf. Dr. Hjalmar Kjölenson) 03; Die Erschließung des Liebesglückes (desgl.) 05; Nachfolge Goethes (desgl.) 06; Das neue Herrenhaus in Österreich 06.

Rauter, Gustav, Techn. Wissensch., Dr. rer. nat., Patentanw. Charlottenburg, Cauerstr. 2. (Cöln-Ehrenfeld $^{20}/_{6}$ 68.) **V:** Schutz des Holzes geg. Fäulnis 98; Akad. Freiheit 99; Allg. chem. Technologie 03, 2. A. 10; Gegenwärt. Stand d. Schwefelsäureindustrie 03; Anorgan. Chem. Industrie 04 III; Das deutsche Patentgesetz 04; Industrie der Silikate 04 II; Die Gesetze usw. zum Schutze der Urheberrechte 05; Die Betriebsmittel der chemischen Technik 05; Deutsches Urheberrecht 05.

Rauthe, Rolf Richard (Pf. Rich. Rolf), ⌂, Nov., Major a. D. Breslau. (Löwenberg i. Schles. $^{7}/_{6}$ 62.) **V:** Sagen von Baden-Baden 90; Gesch. d. badischen Fuß-Art.-Bat. Nr. 14 92; Berggeist Rübezahl, E. 93, 2. A. 98; Gesch. d. bad. Fuß-Art.-Reg. Nr. 14 97; Reveille, Lsp. 99; Beletage, Schw. 03; Das Werk des Harems, Schw. 05; E. Ehrenopfer, Sch. 06; Heitere u. ernste Erzählgn aus Offizierskreisen 06 II, 6. A. 13.

Raydt, Herm., ℞, Prof., GHofR., Studiendir. a. D., Geschäftsf. d. Zentralaussch. f. Volks- u. Jugendspiele. Hannover, Lortzingstraße 5. (Lingen $^{29}/_{5}$ 51.) **V:** Ein gesunder Geist in e. ges. Körper 89; Silva Mariä 89; D. Arithmetik auf dem Gymn. 90; Mehr Erziehg f. d. deutsche Jugend 90; Das Jugendspiel 91; Ich suche nach Soldaten, wir wollen e. kräftige Generation haben 92; Nationaltage f. deutsche Kampfspiele 96; D. Beweggsspiel, e. dauernde Schuleinrichtg 97; D. Handelshochsch. z. Leipzig 98; Lehrb. d. Element.-Mathematik 99; Deutsch. Leseb. f. Handelsschulen (m. R. Rößger) 02, 10. A. 12; Deutsches Leseb. für die mittl. Klassen höh. Lehranstalten (m. Herm. Lorenz u. R. Rößger) 03 III; Spielnachmittage 05, 3. A. 10; Das Wandern (m. F. Eckardt) 08, 3. A. 11; Von allen Zweigen, Anthologie, 2. A. 12; Fröhlich Wandern 12. **H:** Jahrb. f. Volks- u. Jugendspiele, seit 07. ( )

Rayle, Frl. Marga, ASV., DSch., VA., Rom., Nov., ⁄, Jugendschr., ⌂. Berlin-Friedenau, Wilhelmshöherstr. 17. (Konstanz 83.) **V:** Das Briefkastenteufel-

chen 01, 2. A. 12; Majors Einzige 06, 20. A. 13; Ruscha 07, 4. A. 12; Komteß Ruth 09, 3. A. 12; In der Geisterstunde, Lsp. 11; Als Majors Einzige heimkam 12; Gute Freundschaft, Lsp. 13.

Rebajoli, Gino, Sprachforschg, ⌂, Dr. phil., Kgl. Ital. Vizekons. a. D. u. Lehr. d. ital. Sprache a. Kgl. Joachimsthalschen Gymn. Berlin W, Mommsenstr. 2. (Bienno $^{24}{}_{4}$ 70.) **V:** Grammatik d. italien. Sprache 96, in 2. A. als Lehrb. d. italien. Sprache I. Stufe 04; Lehrb. d. ital. Sprache II. Stufe 01; Don Mario, Dr. (ital.) 05; Der Autodidakt, Selbstunterrichtsmethode in fremd. Sprachen f. Gebildete: A. Italienisch 10, B. Französisch 10 f.; Der italienische Autodidakt in 33 Sprachplatten 10 III; Dante Alighieri, Commedia I 10; Vademecum d. ital. Sprache 11; D. franz. Autodidakt in 33 Sprachplatten 11 f.

Rebe, Niel, s. Eberlein, Gustav W.

Rebele, Casimir, P, Jugendschr., Kgl. Kreisschulinspekt. Augsburg, Morellstr. 23. (Mouheim $^{26}{}_{2}$ 58.) **V:** Kaiserbüchlein (m. L. Bauer) 87, 2. A. 88; Aufsätze f. Unterklassen 87, 4. A. 07; Lehrstoff für Anschauungsunterricht u. Heimatkunde 89, 4. A. 11; Die Entwickelg d. deutsch. Jugendlit. 94; Bismarck 95.

Reber, Burkhard, ⚗, Archäolog., Apotheker, Député. Genf, 3 Cour de St. Pierre. (Benzenschwyl $^{11}{}_{12}$ 48.) **V:** Einwohn. d. Schweiz in vorgesch. Zeit 89: Üb. d. Leichenverbrennung 90; D. vorhistor. Denkmäl. im Einfischtal 92; Vorhist. Skulpturendenkmäler im Kanton Wallis 96; Galerie hervorragend. Therapeutiker u. Pharmakognosten d. Gegenw. 97: Bibliogr. der schweizer. Balneologie u. Klimatotherapie 00; Beiträge z. Gesch. d. Medizin u. der Pharmazie 01 II, u. mehrere Schriften in franz. Sprache. ( )

Reber, Franz v., Kunst♛, Dr. phil., Dr.-Ing. h. c., HonUP., GehR., o. Prof. a. K. Polytechn. a. D., Dir. d. Staatsgalerien a. D. München, Kaulbachstr. 31. (Cham $^{10}{}_{11}$ 34.) **V:** Geschichte der Baukunst i. Altertum 64/67 II; Kunstgeschichte des Altertums 61; Bautechnisch. Führer durch München 76; Gesch. d. neuer. deutsch. Kunst 76, 2. A. 84; Ruinen Roms u. d. Campagna, 2. A. 79; Kunstgesch. d. MA. 85; Katalog d. Gemäldeslg. der älteren Pinakothek in München 86, 10. A. 08; Der karoling. Palastbau 91/92; Üb. d. Verhältn. d. myken. zum dor. Baustil 96; Die phryg. Felsendenkmäler 97; Kat. d. k. Galerie zu Augsburg 99; Kat. d. k. Galerie zu Burghausen 99, Bamberg 01, Ansbach, Würzburg, Aschaffenburg 02, Erlangen 06; Stellung d. Hethiter in der Kunstgesch. 11; Altkretische Baukunst-Probleme 13. **H:** Klass. Bilderschatz (m. A. Bayersdorfer) 89 ff., dazu Geschichte d. Malerei; Klass. Skulpturenschatz (mit A. Bayersdorfer). **Ue:** Vitruvius, 10 Bücher über Architektur 65; Rooses, Geschichte d. Malerschule Antwerpens 80.

Reber, Joseph, P, ♛, ♆, Lit., Dr. phil., Kgl. Studienrat. Erlangen. (Landau $^{24}{}_{3}$ 38.) **V:** Platon u. die Poesie 64; Geschichtswerk d. Florus 65; Pomponia 70; Die eth. Momente im erziehend. Unterrichte 77; Der deutsch. Ströme Huldigung 87; John Miltons essay of education 92; Comenius' Sittenvorschriften usw. 94/95; Comenius' Glücksschmied 95; Comenius u. seine Beziehungen zu d. Sprachgesellschaften 95; Comenius' Entwurf der Naturlde 96; Ein Blick auf Frankreichs Schulwesen 97; Die Jahrhundertfeier 00; Haus Wittelsbach, Dichtg 06. **H:** Comenii opera 11. ( )

Reber, Frl. Paulla, ♆, Erz., Krit., Reisebr., Volkstum, Biogr., 𝒻, **Ue:** EFHI. Bad Tölz, Wilhelmstr. 1 II. (München $^{7}{}_{5}$ 60.) **V:** Erinn. a. d. Ges.-Aufführg d. Goetheschen. „Faust", München, 2. A. 95.

Rebmann, E., GHofR., Dir. d. Goetheschule. Karlsruhe i. B., Gartenstr. 5a. ($^{20}{}_{10}$ 53.) **V:** D. menschl. Körper, s. Bau u. s. Tätigkeiten 91, 4. A. 06; Berges Naturgesch. f. d. Jugend, 3. A. 97; D. Großherzogtum Baden, 2. A. (m. Gothein u. v. Jagemann) 12.

Rechert, Emil, CC., ♆, 𝒻, Dr. jur., Hof- u. Gerichts-Advokat. Wien VII, Kirchengasse 41. (ebda $^{24}{}_{3}$ 68.) **V:** Ch. Baudelaire u. d. Modernen 95; A. dem Skizzenbuch d. Flaneurs 96; Rauchringe 97; Das Leben ohne Schicksal 00; Humor im grauen Hause 12.

Rechnitz, Alex., Künstlerbiogr., 𝒻, ⌂, Red. Teplitz i. Böhm., Uherstr. 12. (Budapest $^{28}{}_{6}$ 46.) **V:** Nach Paragraph 1 d. Zivil-Ehegesetzes 72; D. Macht d. Liebe 02; G. m. b. H. 03; D. Ball-Pause 03; D. Geheimnis einer Frau 04; Amor auf der Redoute 05; Die Theater-Prinzessin 06; Mutterliebe 06; Häusliches Glück 08; Österreichs Freudentag 08; Unser höchstes Ideal 09; Aus d. Leben unseres Kaisers 10: D. Bild d. Kaisers 11; Dem Kaiser — ein Denkmal! 12; Schwarz-gelb sind meine Farben! 13.

Rechnitz, Frau Marie, ⌂. Teplitz i. B., Uherstr. 12. (Wien $^{11}{}_{2}$ 61.) **V:** D. Wunderblume 07; Das Tannenprinzeßchen 10; Frühlingsmärchen 11; Wiener Kinder 12; D. Alpenfee 13.

Recke, Bruno, ♆, Buchhändler u. Rezitator. Frankfurt a. M., Mörfelder Landstr. 113. (Leipzig $^{3}{}_{9}$ 79.) **V:** Einsame Wege, G. 07.

Recke, Herbert, s. Hecker, Robert.

Reckendorf, Hermann, Oriental. Ψ,

Dr. phil., o. UP. Freiburg i. B., Maximilianstr. 34. (Heidelberg 5_{2} 63.) **V:** Die syntakt. Verhältnisse des Arabischen 95—98; Mohammed u. d. Seinen 07; üb. Paronomasie in den semit. Sprachen 09.

Reckentin, Otto, Hygiene, Stenogr., Erfindungswesen. Berlin SW 68, Charlottenstr. 97. (Schwerin i. M. 6_{10} 66.)

Redhardt, Willy, VB., ✓, ⊙. Bonn, Ermekeilstr. 1. (ebda 28_{6} 74.) **V:** Führer durch d. Lahntal 04, 2. A. 07; D. Rhein u. s. Nebentäler 05, 2. A. 07; Kais.-Festschrift 05; Führer durch d. Nordwestl. Taunus 06; D. Lüge, Kom. 07; Coblenz u. Umgebg 08; Ins Armenhaus? N. 08; Das blaue Wunder, Lsp. 09; Der Erbonkel, Lsp. 09; Leutnants in Zivil, Lsp. 09; Zwei Menschen? Dr. 10; Dokt. Manette, Dr. 10; Der Kreuzbauer, Vst. 12. **H:** Freiland, Monatsschr. 07—09.

Redlich, Ernst, ♆, Nov., Lehrer. Trautenau i. Böhm. (Leitmeritz 1_{10} 85.)

Redlich, Joseph, Staatsrecht, Politik, Sozialw., Dr. jur., o. ThSchP., Reichsrats- u. Landt.-Abg. Wien XIX, Armbrusterg. 15. (Göding 18_{6} 69.) **V:** D. engl. Lokalverwaltung 01; Local Government in England 04; Recht u. Technik des englischen Parlamentarismus 05: Parliamentary Procedure 07 III; Das Wesen der österr. Kommunalverfassg 10. ( )

Redlich, Osw., ♔, Dr. phil., o. UP., HofR. Wien XIX, Vegag. 9. (Innsbruck 17_{9} 58.) **V:** Traditionsbüch. d. Hochstiftes Brixen 86; Archivberichte aus Tirol (mit E. v. Ottenthal) 88—12 IV; Eine Wiener Briefsammlg z. deutsch. Gesch. d. 13. Jh. 94; D. v. Schönherr, Lebensb. 98; Grillparzers Verhältnis z. Gesch. 01; Rud. v. Habsburg 03; Urkundenlehre (m. W. Erben u. L. Schmitz-Kallenberg) I 07, III 11; D. alte Wappenturm zu Innsbruck, 2. A. 08; D. geschichtl. Stellung u. Bedeutung der Universität Wien 11. **Neubearb:** Böhmer, Regesten d. Kaiserreichs 1273—1313 I 98. **Red:** Mitteil. d. Instituts f. österr. Geschichtsforschung.

Redlich, Otto, ♔, Dr. phil., k. preuß. ArchivR. Düsseldorf, Franklinstr. 18. (Hain b. Borna 15_{2} 64.) **V:** Reichstag v. Nürnberg 1522/23 87; Tageb. d. Leutn. A. Voßen 91; Anwesenheit Napol. I. in Düsseldorf 1811 92; Der Hofgarten zu Düsseldorf u. d. Schloßpark zu Benrath 93; Register zu Bd. I—XXX d. Zeitschrift d. Bergischen Geschichtsvereins 01; Jülich-bergische Kirchenpolitik im 15. u. 16. Jahrh. I 07, II 1) 11; Grundlagen z. polit. Gesch. Mülheims a. d. R. u. s. Umgebg 08. ( )

Réc, Paul Joh., Kunst♔, Dr. phil., Prof., Bibl. u. Sekr. a. d. Bayer. Landesgewerbeanst. Nürnberg, Kartäusergasse 20. (Hamburg 13_{3} 58.) **V:** P. Candid 85, kl. Ausg. 90; Wandergn durch d. alte Nürnberg 89; Nürnberg, Entwicklg s. Kunst bis z. Ausgange d. 18. Jahrh. 00, 3. A. mit Einschluß d. 19. Jahrh. 07; Modern, D. rechte Weg zu künstlerischem Leben 00; Grundlagen d. kunstgew. Schönheit 02; Habe ich den rechten Geschmack? 06.

Reeb, Wilhelm, klass. Ψ, ♔, Dr. phil., Prof. am Neuen Gymn. Mainz, Josefstr. 57. (Friedrichsdorf i. Taunus 29_{3} 66.) **V:** Russische Geschichte 03, 2. A. 13; Heinichens Lat.-deutsches Schulwörterbuch, verkürzte Bearbeitg 11. **H:** Curtius Rufus, Gesch. Alexanders d. Gr. (Schulausg.) 02; Cicero, Rhetor. Schriften (Schulausg.) 04; Heinichens Lat. Schulwörterb. I 8. A. 09.

Reeg, Ludwig, ASV., ⁂. Wiesbaden, Nerotal 2. (Vilbel 23_{8} 66.) **V:** Gnade u. Wahrht 98 f. II; Von d. tiefen Wirklichkeit 10; Das verborgne Leben 13. *

Reeker, Herm., ASV., Ψ, Dr. phil., Leiter d. Prov.-Mus. f. Naturkde. Münster i. W., Kampstr. 11. (ebda 10_{6} 65.) **V:** Beiträge z. Cyklopie 98; D. Studium der Zoologie (m. H. Landois) 05. ( )

Regel, Ernst, englische Sprache u. Lit., Dr. phil., Prof., ObLehr. an d. Franckeschen Stiftgn. Halle a. S., Wörmlitzerstr. 117. (Schloß Tenneberg 25_{10} 50.) **V:** Zwölf Jahre deutschen Unterrichts 96; Ausgabe von Joh. v. Würzburg 05; u. zahlreiche engl. Schulbücher. ( )

Regel, Fritz, ◉, Dr. phil., o. UP. Würzburg, Uhlandstr. 12. (Schloß Tenneberg 17_{1} 53.) **V:** Entwicklg d. Ortschaft. im Thüringerwald 84; Landeskde v. Thür. 90, 4. A. 13; Thüringen, ein geogr. Handb. 92/96 III; Die wirtsch. u. industriellen Verhältnisse Thüringens 94; Thüringen, ein landeskundlicher Grundriß 97; Kolumbien 99; Erdkunde (Bd. II—IV der Bibliothek d. Allg. u. Prakt. Wissens) 04 u. 05; Landeskunde der Iberischen Halbinsel 05; Die Nordpolarforschung 05; Reinhold Gerbing 05; Rechts u. Links von d. Eisenbahn, Heft 41—44 05, Heft 71—72 08: Beckmanns Führer v. Würzburg 06, 2. A. 10; D. Südpolarforschg 06; Lehrb. d. Geogr. f. Handels- u. Realschulen 07; Der Panamakanal 08; West-, Nord- u. Osteuropa (Geogr. Handb. I) 09; Südamerika (ebda II) 10; Zum Geographieunterr. (m. A. Frenzel) 10; Handelsgeographie 12; Das Lateinische Amerika (K. Andrees Geogr. d. Welthandels III) 13. **MitH:** Mitteil. d. Geograph. Gesellschaft f. Thür. zu Jena 82/98 XVII; Beiträge z. Landes- u. Volkskunde des Thür. Waldes 84/87 II; Ber. über die neuere Lit. zur deutsch. Landeskde (m. A. Kirchhoff) II 04.

Regener, Edgar Alfred, ⌂, Dr. phil. Berlin-Steglitz, Miquelstraße 30. (ebda 1_{5} 79.) **H:** Revue franco-allemande

01. **V:** Der junge Tieck 02; Wilhelm von Scholz 03; Iffland 04; Ricarda Huch 04; E. M. Lilien 05; Worte Buddhas 06; Joseph Sattler 06; Worte Tolstois 07; Deutsche Zitate 11; Deutsche Literatur d. Gegenwart 11. **Ue:** Alfred de Musset, Novellen 04. **MitH:** Breviere ausländ. Dichter u. Denker.

Regina, Maria, s. Jünemann, M. R.

Regner, Joh. Baptist, (k.), ♚, /, Hrsg. u. Red. d. kult.-hist. Zeitschr. „Der Bayr. Wald". Straubing. (Neukirchen $^{7}{}_{7}$ 62.) ( )

Reh, Ludw., zoolog. Phytopathologie, Dr. phil., Assistent am Naturhist. Museum. Hamburg. (Dieburg $^{17}{}_{4}$ 67.)

Reh Tyes, s. Seyther, Wilhelm.

Rehbaum, Theob., ⊙, Libretto, Musik, /, Prof. u. Musikdir. Berlin-Friedenau. (Berlin $^{7}{}_{8}$ 35.)

Rehbein, Arthur (Pf. Atz vom Rhyn), RP., VB., ASV., PA., BJ & S., ♉, /. Berlin W 50, Augsburgerstr. 59. (Remscheid $^{26}{}_{10}$ 67.) **H:** Klänge vom Schönbrunn, G. 94; Neues v. Schönbrunn 95; Vor 100 Jahren u. heute 96. **V:** Ged. 93; Neue Ged. 97; Vom Kyffhäuser z. Wartburg 00; Momentaufnahmen, 2. A. 01; Aus d. Sennelager u. and. Humoresken 02; Unser Rhein 05; Ged., 2. A. 06; Bilder aus Thüringen 06; Rhein. Schlendertage 07; Zwischen Sieg u. Wupper 08; Schwäbische Streifzüge 09; Studiosus Goethe 10; Grün-Weiß, Wandergn durch Thüringen u. den Harz 11; Nachlese, G. 12.

Rehberg, Frau Hella, geb. Behrus (Pf. Hans Gabriel), ♉. Malchow i. M. (Schlowe $^{19}{}_{1}$ 60.) **V:** Gedichte 99; Stille Dönken 03; Alte unnennbare Tage 05. ( )

Rehbinder, Graf Nikol. (Pf. Ottomar v. Balten), ♚, Politik, Belletristik, Bibliothekswiss., Reiselit., ObBibliothekar a. d. Univ.-Bibl. Berlin W 15, Bayerische Str. 25. (Hapsal $^{28}{}_{5}$ 59.) ( )

Rehburg, Fräul. Elise, ⊙. Altona, Palmaille 5.. (ebda $^{16}{}_{5}$ 41.) **V:** Konrad, E. 88, 3. A. 00.

Rehfus-Oberländer, Carl, Jagd, Fabrikant. Kehl. (ebda $^{25}{}_{10}$ 55.) **V:** Dressur u. Führung des Gebrauchshundes, 7. A. 11; Quer durch deutsche Jagdgründe, 2. A. 01; Durch norweg. Jagdgründe, 2. A. 10; Lehrprinz, 2. A. 09; E. Jagdfahrt nach Ostafrika 02; D. Jägerhaus am Rhein 03; Im Lande des braunen Bären 04; Der Leibeigene, Erz. 10.

Rehlen, Robert, s. Zeitler, Julius.

Rehm, Heinr., Mykologie, gerichtl. ✍, Dr. med., MedR. München XII-Neufriedenheim. (Ederheim $^{20}{}_{10}$ 28.) **V:** Ascomycetes Lojkani 82. **H:** Rabenhorst, Kryptogamenflora, Discomyceten Deutschlands 96; Ascomycetes exs., Nr. 1—2050.

Rehm, Hermann, öffentliches, Kirchen- u. Handelsrecht, Dr. jur., o. UP., MitHrsg. d. „Zeitschr. f. Handelsw. u. Handelspraxis". Straßburg i. E., Hohenlohestr. 22. (Augsburg $^{19}{}_{4}$ 62.) **V:** Gesch. der Staatsrechtswissensch. 96; Staatslehre 99; Kommentar z. Versicherungsaufsichtsgesetz 01, 3. A. 11; Bilanzen der Aktiengesellschaften 03, 2. A. 14; Reichsfinanzreform 03; Mod. Fürstenrecht 04; Prädikat- u. Titelrecht d. deutsch. Standesherren 05; Überstaatliche Rechtsstellg d. deutsch. Dynastien 07; Staatslehre (Sammlg Göschen) 07; Graf Merenberg u. d. Nachfolge in das Nassauische Hausfideikommiß 08; Kommentar z. Börsengesetz 09; Juristische Persönlichkeit d. standesherrl. Familie 11; Reichsland Elsaß-Lothring. 12; Deutschlands pol. Parteien 12; Standesherrlich. Schiedsgerichtsb. 12; Oberbefehl u. Staatsr. 13; Begriff d. Auswand.-Untern. 13.

Rehm, Herm. S., ASV., Kultur♚. Frankfurt a. M., Gleimstr. 20. (Aachen $^{1}{}_{4}$ 59.) **V:** Die Zeitgenossen, 2. A. 94; Das Hochland der Eifel, 2. A. 97; Auf rhein. Landstraßen 00; D. Buch der Marionetten 05; Deutsche Volksfeste u. Volkssitten 08; Lachende Masken 08; Auf deutschen Landstraßen 10; D. fröhliche Spiegel 11; 400 Jahre deutscher Humor-Dichtung 11; Meine Freunde von der Kunst 11; Deutsches Lachen 12; Der bunte Vogel 12; Was sagt Sancho Pansa? 13; Paul Tschitschikows Irrfahrten 13; u. a.

Rehme, Paul, ⚖, Dr. jur., o. UP. Halle a. S., Händelstr. 6. (Görlitz $^{10}{}_{1}$ 67.) **V:** Geschichtl. Entwicklg d. Haftung d. Reeders 91; D. Lübecker Ob.-Stadtbuch 95; Z. Gesch. d. Münch. Liegenschaftsrechtes 00; Gesch. d. Münch. Grundbuches 03; D. Lübecker Grundbauern 05; Üb. das älteste brem. Grundbuch 08; Üb. die Breslauer Stadtbücher 09; Schöffen als „Boten" bei gerichtl. Vorgängen im magdeburg. Rechtskreise 10; Z. Gesch. d. Grundbuchwesens in Berlin 11; Gesch. d. Handelsrechtes 13.

Rehmke, Johs., ⁂, Dr. phil., o. UP., GRegR. Greifswald. (Elmshorn $^{1}{}_{2}$ 48.) **V:** Philos. d. Weltschmerzes 76; Prinzip d. Katholizismus u. Protest. 79; Welt als Wahrnehmung u. Begriff 80; Pessimismus u. Sittenlehre 82; Physiol. u. Kantianismus 83; Seelenfrage 91; Uns. Gewißheit v. d. Außenwelt 92, 3. A. 94; Lehrb. d. allg. Psychologie 94, 2. A. 05; Bildung d. Gegenwart u. die Philos. 96; Grundriß d. Gesch. d. Philos. 96, 2. A. 12; Z. Lehre v. Gemüt 97, 2. A. 11; Außenwelt u. Innenwelt, Leib u. Seele 98; Trieb u. Wille 99; Gemüt u. Gemütsbildg 99; Der Schulherr 00; D. Seele d. Menschen 02, 4. A. 13; Wechselwirkung od. Paralle-

lismus? 02; D. Erziehgsschule u. die Erkenntnisschule 03; Philosophie als Grundwissenschaft 10; Das Bewußtsein 11; Die Willensfreiheit 11.

Rehorn, Karl W. A., deutsche Lit.♛, Dr.phil., Kgl. SchulR., Dir. d. Elisabethenschule i. P. Frankfurt a. M., Fellnerstr. 8. (Allmersbach $^{20}/_{10}$ 40.) V: Deutsche Sage v. d. Nibelgn in d. deutsch. Dichtg 76; Lessings Stellg z. Philos. d. Spinoza 76; D. deutsche Roman 90. H: Nibelungenlied, Auswahl f. Schulen 99; Lesebuch z. Einführung in die deutsche Literatur, 10. A. 10; Method. Lehrgang f. d. Unterricht in der deutsch. Grammatik, 9. A. 12; D. Westerwald 12.

Rehren, Ludmilla v., s. Heymer, Ludm.

Rehse, Bernhart, ⊙. München, Helmtrudenstr. 11. (Barmen $^{11}/_{11}$ 75.) V: Der Märtyrer 01; Arme Seelen 02; So sind die Menschen 08; Vaterland 09; Die neue Generation 10; Triumph d. Liebe 13.

Rehtwisch, Theodor, SDE., ♛, Lit.♛, ⊙, Rom., Nov. Berlin-Friedenau, Hähnelstr. 20. (Oldenburg i. Holst. $^{24}/_{12}$ 64.) V: Der Dichter des Jörn Uhl 02, 4. A. 03; Unser Schiller 05, 300. Tausend 09; Wilh. Raabe wird 75 06; Leuthen, Monogr. 07; Leuthen, Sch. 07; Gesch. d. Freiheitskriege 1812/1815 I 08, II 09, III 10; V. d. Etsch b. an d. Belt, Geschichtsbilder 08; Mit Mann u. Roß u. Wagen, desgl. 08; Der Gott der Eisen wachsen ließ, desgl. 08; Vom großen König 09; Vom großen Kanzler 09; Vom großen Schweiger 09; D. Königin, Lebensbild 09; Schleswig-Holstein stammverwandt (Krieg 1864) 11; Vom großen Kurfürsten 11; 1812, Monographie 11; 1813, desgl. 11; D. König 11; Mit Gott f. König u. Vaterland 12; D. Große Zeit 12, 3. A. 13. H u. Ue: Thomas Carlyle, D. franz. Revolution 06 III. H: Aus vergilbten Pergamenten (aus d. Napoleonischen Epoche) 10 XII.

Rehwald, Max, Fragen a. d. prakt. Leben, den Naturwissensch. u. technischen Gewerben, Red. im Scherl'schen Verlage. Berlin-Schöneberg, Apostel Paulus-Str. 34.

Reibstein, Eduard, ♛, Dr. phil., Kgl. Archiv-Assistent. Coblenz. (Stade $^{29}/_{6}$ 75.) V: Heinr. Vorrath, Bürgermeister v. Danzig, als Hansischer Diplomat 00.

Reich, Amalie, s. Altmann-Reich.

Reich, Eduard, ⚷, ⁂, Religion, Sozialwiss., Dr. med. et (h. c.) phil., sc. et litt., UP., Dir. u. Vizepräs. d. L.-C. Akad. La Panne-Bains i. Belgien, „Klooster" bij het strand. (Sternberg in Moravia $^{6}/_{3}$ 36.) V: Medic. Chemie 57 II; Lehrb. d. Allg. Ätiologie u. Hygieine 58; D. Nahrungs- u. Genußmittelkde 60/61 III; Zur Staats-Gesundheitspflege 61; Volks-Gesundheits-Pflege 62, 2. A. 66; Geschichte, Natur- u. Gesundheitslehre d. ehel. Lebens 64; D. Allg. Naturlehre des Menschen 65; Über Unsittlichkeit 66; Die Ursachen der Krankheiten 67, 2. A. 77; Über die Entartung des Menschen 68; System der Hygieine 70/71 II; Medicinische Abhandlungen 70/74 II; Der Mensch u. die Seele 72; Studien zur Ätiologie der Nervosität bei den Frauen 72, 2. A. 77; Studien über die Feiertage 74; Die Hygieine, deren Studium u. Ausübung, 2. A. 74; Studien über die Frauen 75; Studien über die Volksseele aus dem Gesichtspunkte der Physiologie u. Hygieine 76, 2. A. 79; Beiträge zur Anthropologie u. Psychologie mit Anwendung auf das Leben der Gesellschaft 77, 2. A. 79; Die Gestalt des Menschen u. deren Beziehungen zum Seelenleben 78; Menschliches Elend 79; Pathologie der Bevölkerung 79; Die Fortpflanzung u. Vermehrung des Menschen 80; Das Leben des Menschen als Individuum 81; Arbeit u. Lebensnoth 81; Die Verhütung von Krankheiten des Leibes u. der Seele 82; Die Abhängigkeit der Civilisation v. d. Persönlichkeit d. Menschen u. v. d. Befriedigung d. Lebensbedürfnisse 83 II; Social-mediciniſche Aufsätze 83; Der Militär-Arzt 83; Die Erblichkeit d. Gebrechen d. Menschen u. d. Verhütung d. Gebrechlichkeit 83; Die Geschichte d. Seele, die Hygieine des Geisteslebens u. die Civilisation 84; Studien u. Betrachtungen üb. Österreich 84; Die Emancipation d. Frauen, das Elend u. d. geistige Überspannung 84; Weltanschauung u. Menschenleben, Religion, Sittlichkeit u. Sprache 85; Gelehrte u. Literaten 85; Blicke in d. Menschenleben 86; Der Epilepsismus 86; Das Heilbestreben der Natur im Organismus der Gesellschaft 88; Gesittung u. Krankheit 89; Physiologie d. Magischen 90; Sociale Medicin der Scrophel-Krankheit 90; Die Wahrheit über die Lungen-Schwindsucht 92; Geschichte u. Gefahren d. Fruchtabtreibung 93, 5. A. 08; Große u. kleine Welt, Geist u. Medicin 94; Immaterielle Ursachen d. Krankheiten 94; Studien üb. d. Epidemischen Krankheiten u. deren Verhütung 94; Philosophische Betrachtungen u. socialhygieinische Studien 95 III; Politik der Bevölkerung u. Gesellschaft 96; Berufs-Arbeit u. Gesittung 96; Die Entwickelung d. Religiosität u. d. Werk der Religion 96/98 II; Der Kosmos d. Übersinnlichen u. d. Entwickelung d. Wesen 98; Gedanken u. Betrachtungen über mancherlei Dinge d. Welt u. Angelegenheiten d. Menschen 99; Criminalität u. Altruismus 00 II; Religion u. Seelsorge 10 II; u. m. a. H:

Athenaeum 75/76 II; Universitas 90/91 II; Athenaeum d. Gegenwart 92.

Reich, Emil, ⁂, Ästhetik, Ethik, /, Dr. phil., a.o. UP. Wien XIX, Döblinger Hauptstr. 70. (Koritschau i. Mähr. $^{29}/_{10}$ 64.) **V:** Schopenhauer als Philos. d. Tragödie 88; G. V. Gravina 90; Grillparzers Kunstphilosophie 90; D. bürgerl. Kunst u. d. besitzlosen Volksklassen 92, 2. A. 94; H. Ibsens Dramen 94, 9. u. 10. A. 13; Frz. Grillparzers Dramen 94, 3. A. 09; Kunst u. Moral 01; Aus Leben u. Dichtung 11.

Reich, Hermann, klass. Ψ, Dr. phil.; Prof., UDoz. Berlin-Lankwitz, Siemensstr. 67. ($^{8}/_{10}$ 68.) **V:** Der Mimus; Der Mann mit d. Eselskopf, ein Mimodr.; Der König mit der Dornenkrone. ()

Reichard, Frau Mea, Roman, ⊙, Malerin, Hrsgin. d. Zeitschr. „Das Kunsttheater". Nizza, 18 rue Caffarelli. (Warschau.) **V:** Andrée, soz. R. 90; D. Unzufriedenen, R. (auch franz.) 93; Vom Opernball, Nn. 93; Reiche Töchter, R. 95; u. Theaterstücke. *

Reichardt, Alex., klass. Ψ, Dr. phil., Bibliothekar an der kgl. öff. Bibliothek. Dresden-A., Blumenstr. 9. (Neudorf i. Erzgebirge $^{11}/_{10}$ 58.) **V:** Die Hohe Tatra u. die Niedere Tatra 11.

Reichardt, Max, s. Simson, Maximilian.

Reiche, Frau Laura (Pf. Leonore Frei), ASV., DSch. SDS., VB., PA., Roman. Berlin W, Bendlerstr. 35. (ebda $^{28}/_{5}$ 62.) **V:** Lebensflut, G. 99; Der neue Gott, R. 02, 2. A. 05; Wegwende, R. 03, 2. A. 06; Und sie bewegt sich doch, R. 03, 2. A. 06; Kettenträger, R. 06; Totgeweihte Seelen, Nn. 09; Sturm u. Sonne, G. 09; Das leuchtende Reich, R. 11.

Reichel, Curt, engl. u. frz. Ψ, Dr. phil., Prof., ObLehr. Breslau, Bahnhofstr. 9. (ebda $^{16}/_{6}$ 67.) **H:** Souvestre, Au coin du feu 01; Hughes, Tom Brown's Schooldays 03, 2. A. 11. **V:** Lehrgang d. engl. Spr. (m. Dr. Blümel) 05/08 III; Kurzgef. Lehrbuch d. engl. Sprache (m. demf.) 08; Engl. Lektüre-Kanon, 4. A. 12

Reichel, Frl. Emilie, **Ue:** EFS. Berlin-Steglitz, Humboldtstr. 5. **V:** Tesoro poético 85. **Ue:** Perez Galdos, Doña Perfecta 86, 2. A. 03; Pardo Bazan, Der Grundstein 95; u. a.

Reichel, Frl. Emma (Pf. Edeia Rüst), DSch., /, Rom., Nov., Skizz., ⊙. Berlin-Wilmersdorf, Uhlandstr. 79 I. (Königsberg i. Pr.) **V:** D. beid. Doktoren, Lsp. 95; Das Interview, Lsp. 96; D. Anhöh-Straße, N. 01; Frauenherzen, N. 02; Die Baronsche, R. 02; Mammons Geleit, R. 03; D. Weib d. Andern, R. 03; Die Atlas-Töchter, R. 04; D. Liebeskämpfer, R. 05; Goldsucher, R. 06; Der Orgel-Anger, R. 07; Vom selben Ast, R. 08; Bunt wie das Leben, N. 09; D. treibende Rad, N. 10; Narrenspiel, R. 13.

Reichel, Eugen (Pf. E. Leyden), BP., ♆, ⊙, Nov., Rom., Krit., /, Hrsg. d. „Gottsched-Halle". Berlin-Schöneberg, Berchtesgadenerstr. 13 III. (Königsberg $^{4}/_{12}$ 53.) **V:** Gedichte, 3. A. 96; Schlichte Ged. 76/77; Antigone, Tr. 77; D. Eisbär, Lsp. 80; Zehn Jahre, Dchtgn. 81; Wer schrieb das „Novum Organon" von Francis Bacon? 86, 2. A. 03; Shakesp.-Lit. 86; A. d. Leben, N. 87; Lebensbilder, N. 88; D. Ostpreußen in d. deutsch. Lit. 92; D. Bildhauer, Sch. 97; Brüder und Schwestern, R. 98; Neues Glück, Lsp. 98; Die Meisterkrone, Dr. 99; Ein Gottsched-Denkmal 00; Kl. Gottsched-Denkmal 00; Gottsched 00; Gottsched, der Deutsche 01; Gottsched, e. Kämpfer f. Aufklärg u. Volksbildg 01; Kl. Gottsched-Wörterb. 02; Gottsched-Wörterbuch I 05; Gottsched-Biogr. I 08, II 12; D. Ahnenreihe, R. 12. **H:** Gottscheds ges. Schriften; Kästners ausg. Sinnged.; Haugs ausg. Sinnged.; Lichtenbergs ausg. Werke.

Reichel, Frl. Gusti, Aphorismen, Kunstmalerin. Berlin-Wilmersdorf, Wegenerstr. 10/11. (Bartenstein, Ostpr.) **V:** Sonnenstrahlen aus Tal u. Höhen 05.

Reichel, Hans, Rechts⁂, Privatrecht, Dr. jur. et phil., o. UP. Zürich, Freudenbergstr. 144. (Bertelsdorf-Herrnhut $^{24}/_{2}$ 78.) **V:** D. Gewerbegericht 98; D. Sozietätsphilosophie Franz v. Baaders 01; D. Umschreibg d. Vormerkg 05; D. Schuldmitübernahme 09; Üb. forensische Psychol. 10; Prozesse des vorläuf. Erben 11; Unklagb. Ansprüche 12; Mäklerprovision 13; Rechtskraft u. ungerechtfert. Bereicherg 13.

Reichel, Otto, ⅄, ∩, Dr. phil., Prof. d. Landw. Hochsch., GRegR. Charlottenburg, Bismarckstr. 34 II. (Eisenspalterei b. Eberswalde $^{25}/_{2}$ 36.) **V:** Grundlagen der Arithmetik I u. II 86/91; Vorstuf. d. höh. Anal. u. anal. Geom. 04. ()

Reichel, Walther, allg. Sprachwissenschaft u. Stenographie, Dr. phil., Realschullehrer. Kamenz i. S., Kasernenstr. 32. (Dresden $^{4}/_{5}$ 66.) **V:** Von d. deutsch. Betonung 88; Sprachpsycholog. Studien 97; Entwurf e. deutsch. Betonungslehre 99; Vernunft u. Regel (betr. Sten.) 04; Beiträge zur sten. Theorie 06; Entwurf e. Gabelsb. Systemurkunde 06.

Reichelt, Johs. (Pf. Egon Ritter), ASV., Musik- u. Theaterkritik, /, ⊙, ♈. Dresden, Königsbrückerstr. 72 I. (Glauchau $^{14}/_{6}$ 78.) **V:** Aus Heimat u. Fremde, Tier-Skn. 04, 2. A. 05.

Reichelt, Josef, DÖSchG., ⚷, Dr. med., Arzt. Wien XVIII, Kreuzg. 6. (ebda $^{29}/_{1}$ 72.) [Karl.

Reichenau, E. K. D. v., s. Drabke, Emil

Reichenau, Wilh. v., Natur♛, Dr. phil. h. c., Prof., Konservator d. naturhist. Museums. Mainz, Schulstr. 46. (Dillenburg $28|_7$ 47.) **V:** Abstammg d. Vögel u. Vogelleben in d. oberbayr. Voralpen 76; Nester u. Eier d. Vögel 80; Monist. Philos. v. Spinoza b. a. uns. Tage 81; Bilder a. d. Naturleben 92; Mainzer Flora 00. ()

Reichenbach, Herman, ♁. Hamburg, Schlüterstr. 57. (ebda $8|_3$ 69.) **V:** Hochwasser 02; Strömungen 06; Ketten, Dr.; Rauhreif, Dr.; Eine halbe Stunde vor Tag, Dr.; Unter d. Schwert (1813). ()

Reichenbach, Mor. v., s. Bethusy-Hue, Grfn. Valesca.

Reichermann, Wilh. Königsberg i. Pr., Neue Dammgasse 4. (Kreuzburg i. Ostpr. $26|_2$ 45.) **V:** Ut Noatange, plattdütsche Spoaßkes, 14 Hefte. ()

Reichert, Benedikt Maria, (k.), Dom.-Ordensgesch., Schloßgeistl. Pommersfelden b. Bamberg. (Amorbach $9|_2$ 68.) **V:** Vitae Fratrum O. Praed. 96; Galvagni Chron. O. Praed. 97; Acta capitulorum generalium O. Praed. 89/04 IX; Litterae encyclicae magistror. gen. O. Praed. 00. **H:** Monumenta Ord. Praed. Historica; Joh. Meyers Buch der Reformacio Predigerordens 08/09; Registrum litterarum Leonardi de Mansuetis 1474—80 11; Reg. litt. Salvi Cassettae 1481—83 12; Reg. litt. Joachimi Turriani 1487—1500 13. **MitH:** Quellen u. Forschgn z. Gesch. d. Dominikanerordens in Deutschland.

Reichesberg, Naûm, ✠, Dr. jur., o. UP., Hrsg. d. „Schweiz. Blätter f. Wirtschafts- u. Sozialpol.". Bern, Beundenfeldstr. 17. (Kremenetz $11|_3$ 67.) **V:** F. A. Lange als Nationalök. 92; Statistik u. Gesellschaftswiss. 93; Sozialismus u. Anarchismus 95, 2. A. 95; A. Quételet 96; D. Arbeiterfrage sonst u. jetzt 97; D. Soziologie, d. soziale Frage u. d. Rechtssozialismus 98; Kampf gegen d. Arbeitslosigkeit in d. Schweiz 99; Wesen u. Ziele d. mod. Arbeiterschutzgesetzgebung 99; D. internationale Arbeiterschutzkongreß in Paris 00; Soziale Gesetzgebung u. Statistik 04; Bestrebungen u. Erfolge d. internat. Vereinigung f. den gesetzlichen Arbeiterschutz u. d. intern. Arbeitsamtes 05; D. Arbeitslosenversicherung in der Schweiz 06; D. IV. Delegiertenversammlung d. internat. Vereinigung f. gesetzl. Arbeiterschutz 07; D. Recht auf Arbeit in der Schweiz 07; Zur Errichtg e. eidgen. sozialstatist. Amtes 08; D. amtliche Statistik in der Schweiz, Geschichte u. Organisation 10; D. internat. Arbeiterschutz in den letzten 12 Jahren 13. **H:** Handwörterbuch d. Schweiz. Volkswirtschaft, Sozialpolitik und Verwaltung 03—11 IV.

Reichhardt, Rudolf, ev. Pfr. Rotta b. Kemberg, Bez. Halle. (Nordhausen $27|_{12}$ 59.) **V:** D. Grafschaft Hohenstein i. 16. u. 17. Jahrh. 99; Erinnergn e. alt. Sayo-Thüringers 00; Deutsche Volkssagen 03; D. Pflanzenschmuck d. Grabes 04, 2. A. 13; Die deutsch. Feste in Sitte u. Brauch 08, 2. A. 11; Die Reformation in der Grafschaft Hohenstein 12; Weihnachten, ein Volksabend 12, 2. A. 13; u. Jugendschr.

Reichl, Josef, ✠. Wien XV, Sechshauserstr. 2. (Güssing i. Ung. $19|_6$ 60.)

Reichl, Otto, Verlagsbuchhdlr. Berlin W 50, Fürtherstr. 9. (Leipzig $27|_9$ 77.) **H:** Deutsche Bibliothek.

Reichling, Dietr., (k.), ♛, Dr. phil., GP. Münster i. W. (Rustenhof b. Brakel $25|_2$ 45.) **V:** Murmellius 80; Ged. von Murmellius m. Übersetzung 81; Ortwin Gratius 84; Doctrinale Alexandri de Villa-Dei 93; Alexandri de Villa-Dei codd. mss. et libri impr. 94; Pädagog. Schriften d. Des. Erasmus übersetzt u. erl. 96; Die Reform d. Domschule zu Münster i. J. 1500 00; Appendices ad Hainii-Copingeri Repertorium bibliographicum I 05, II 06, III 07, IV 08, V 09, VI 10, Indices 11, Supplementum et Index auctorum generalis 13.

Reichmann, Hans, ✠, /, Bürgerschullehr. Brünn, Schmerlingstr. 39. (Rosternitz $16|_5$ 76.) **V:** Rieselrauschen, G. 02; Stenograph. Sigelverzeichnis (Gabelsberger) 09, 2. A. u. d. T.: Feste Kürzgn u. Feste u. freie Kürzgn 10 II. ()

Reichner, s. Jöchner, Klara.

Reicke, Emil, ♛, Dr. phil., Kustos a. d. Stadtbibl. u. d. städt. Archiv. Nürnberg, Kaulbachstr. 19. (Königsberg i. Pr. $16|_1$ 65.) **V:** Gesch. d. Reichsstadt Nürnberg 96; D. Gelehrte in d. deutsch. Vergangenh. 00; Lehrer u. Unterrichtswesen i. d. deutsch. Vergangenh. 01; Die Pflege der Dichtkunst in Nürnberg (mit Mummenhoff u. Tölke) 07; Festsp. f. d. Inf.-Rgt. 43 10; Malwida von Meysenbug 11. **Red:** Festzeitg f. d. XII. Deutsche Bundesschießen 97; Festschr. f. d. X. Deutsche Turnfest 03; Festschr. z. 16. Deutsch. Geographentag 07.

Reicke, Georg, BP., ✠, Roman, ♁, Dr. jur., RegR., II. Bürgermeist. Berlin W, Cornelliusstr. 3. (Königsberg i. Pr. $26|_{11}$ 63.) **V:** Winterfrühling, G. 01; D. grüne Huhn, R. 02, 5. A. 08; Im Spinnenwinkel, R. 03, 4. A. 09; Märtyrer, Dr. 04; Schusselchen, Dr. 05; Der eigene Ton, R. 06, 3. A. 07. ()

Reicke, Johs., Lit.♛, Dr. phil., ObBibliothekar a. d. Kgl. UBibl. Göttingen, Schildweg 22. (Königsberg i. Pr. $7|_3$ 61.) **V:** Zu Gottscheds Lehrjahren auf d. Königsberger Universität 92. ()

Reif, Joh. Ewald (Pf. Johann Ewald), BP., /, Kritik, ✠, **Ue:** F, Red. a. „Berl.

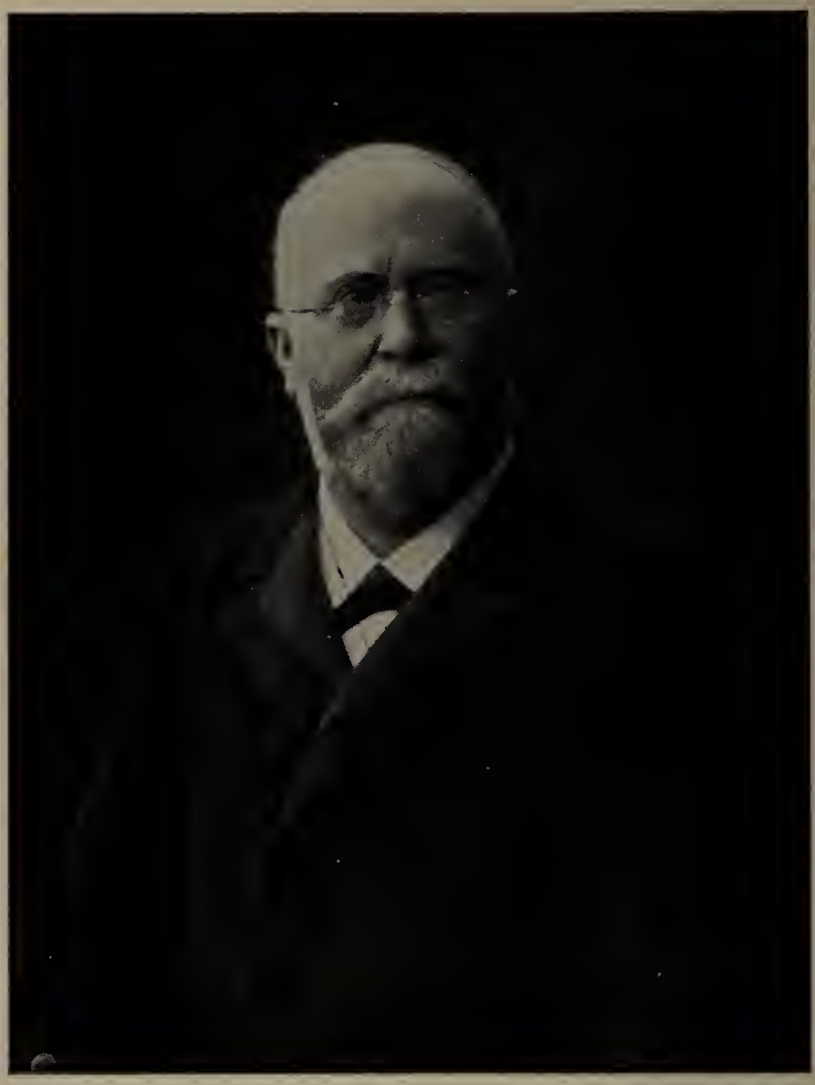

Wilhelm Rein.

Lokalanzeiger". Berlin-Wilmersdorf, Sigmaringerstr. 8. (Wien $^{29}_{1}$ 82.)

Reik, Theodor, Psychologie, Kritik, /, ⁂, Dr. phil. Wien IX/1, Bleicherg. 20. (ebda $^{12}_{5}$ 88.) **V**: Rich. Beer-Hofmann 11; Flaubert u. s. „Versuchg d. hl. Antonius" 12; Arth. Schnitzler als Psychoanalytiker 13.

Reimann, Arnold, Humanismus und Reformations☭, Dr. phil., Dir. d. Margaretensch., Hrsg. d. „Deutsch. Bücherei". Berlin O 27, Ifflandstr. 11. (Bütow, Pomm. $^{10}_{10}$ 70.) **V**: Pirckheimer-Studien 00; Neue Fibel, Sprachbücher für Volksschulen 11. **H**: Reuter, Ut mine Stromtid, 3 Teile mit erklär. Anmerkgn 05; Ed. v. Hartmann, Soz. Kernfragen 07 III; Chamisso 10; Münch, Unterrichts- u. Erziehungswesen Groß-Berlins 12; Grimm, Märchen 12; Schwab, Sagen 12.

Reimann, Carl, ℙ, Volkswohlfahrt, Lehr. Dresden-N., Tzschimmerstr. 17 II. (Siegendorf b. Liegnitz $^{25}_{5}$ 57.) **V**: D. Liebe d. deutsch. Volkes z. Wilh. I., G.; Wilh. II. u. s. Volkswohlbestrebgn; D. Pflege d. Heimats- u. Vaterlandsliebe, 4. A. 12; D. orthogr. Übgn in d. Volksschule, 2. A.; D. Nachahmungstrieb u. s. Behandlung dch. Erzieh. u. Lehrer, 4. A.; Reform d. naturkundl. Unterr. nach Fr. Junge; Die Staatseinrichtungen; Der heimatkundliche Unterr. in d. Volksschule 05; Führer durch d. Fortbildungsschullit. 06; Anthropologie u. Gesundheitslehre in der Volksschule 08; D. berufl. Ausbildg uns. weibl. Jugend 09; Die Volksbildungsbestrebgn d. Gegenw. u. ihre Bedeutung 10; Ratgeber f. d. Berufswahl d. Volksschüler, Sonderausg. f. Sachsen u. Thüringen 10; D. staatsbürgerl. Erziehg unsrer Jugend 11. **Bearb**: K. John, Rechenbuch f. einfache Fortbildungsschulen, 5. A. 12; Biebrach, Rechenbuch f. Mädchenfortbildgsch. 13 IV.

Reimann, Franz, s. Rheinhardt, Paul Gustav.

Reimann, Max, Schwank, Direkt. des Neuen Theaters. Frankfurt a. M., Parkstr. 50. (Danzig $^{23}_{3}$ 75.) **V**: Telephongeheimnisse 05; D. fromme Habakuk 07; Bei uns da drüben (m. O. Schwartz) 08; Prima-Ballerina, Optte (m. O. Schwartz) 09; Julchens Flitterwochen (m. O. Schwartz) 11. ()

Reimar, R., s. Glaser, Adolf.

Reimer, Edmund (Pf. Edmund Reimer-Ironside), PA., ☤, ☉, Nov., Roman, ⁂, ☊, Kritik. **Uc**: EFHTsch. Babitzberg b. Sternberg, Mähren. (Sternberg $^{28}_{9}$ 79.) **V**: D. Sünde d. Augen, Nn. 09, 2. A. u. d. T.: D. Tagebuch eines Blinden 10; Liebesspiel, Dr. 11; Herbstrhapsodie, irou.-sat. Dchtg. 12; Die Magie d. Sieben Todsünden 13; Bellaroba, Dr. 13. **Uc**: Avalone, Traumsp. 05; Katherine Mackay, Gabrielle, Dr. (mit José de Mont) 04, Luxusausg. 05. ()

Reimer, Josef Ludwig, DÖSchG., DB. Wien XII, Ruckerg. 12. (ebda $^{19}_{3}$ 79.) **V**: Ein Pangermanisches Deutschland 05; Grundzüge deutscher Wiedergeburt 06; Kommt Hellas wieder?, dram. Dchtg. 12.*

Reimerdes, Ernst Edgar, ☤, ☊, /. Celle i. Hann., Poststraße 8, z. Zt. Berlin, Lessingstraße 22. (Bentheim $^{21}_{7}$ 75.) **V**: Klingende Akkorde 01; Schicksalskampf 03; Die Nacht des Todes, Nn. 05.

Rein, Heinrich, s. Reinhofer, Hugo.

Rein, Johs. Just., ◍, Kunstgewerbe, Dr. phil., o. UP. a. D., GRegR. Bonn, Buschstr. 63. (Rauenheim $^{27}_{1}$ 35.) **V**: Gegenwärtiger Stand d. Seidenbaues 68; D. Nakasendo 79; Japan nach Reisen u. Studien im Auftrag der Königl. Preuß. Regierung: I. Natur u. Volk 81, 2. A. 05, II. Land- u. Forstwirtschaft, Industrie u. Handel 86; Geogr. u. naturwiss. Abhandlgn I 92; Asien in Scobels Geogr. Handbuch 08; Beiträge z. Kenntnis d. span. Sierra Nevada 99; Abriß d. Warenkde aus Rothschilds Taschenbuch f. Kaufleute 10.

Rein, Wilh., ℙ, Dr. phil., Litt. D., o. HonUP., Hrsg. d. „Zeitschr. f. Philos. u. Pädag.". Jena. (Eisenach $^{10}_{8}$ 47.) **V** bez. **H**: Pädagog. Studien 77/79, n. F. 80/93; Niemeyers Grundsätze d. Erziehg 78/79, 2. A. 82/83; Ottos pädag. Zeichenlehre 73, 3. A. 84; Theorie u. Praxis d. Volksschul-Unterr. 78/85, 8. A. 00/09 VIII; Leben Luthers 83; Brzoska, Notwendigkeit u. Einrichtg pädagog. Seminare a. d. Univ., 2. A. 87; Gesch. des Zeichenunterrichts, 2. A. 88; Aus dem pädagog. U.-Semin. I—XV Jena 88/13; System d. Pädagogik im Grundriß 91, 5. A. 12; Am Ende der Schulreform? 93; Zur Schulaufsichtsfrage 94; Enzyklop. Handbuch d. Pädagogik 99 VIII, 2. A. 09 ff.; System der Pädagogik I 02, II 06, 2. A. 11; Ethik u. Volkswirtsch. 03; Grundr. d. Ethik 03, 4. A. 13; Deutsche Schulerziehg 07 II; Sein und Werden im Reiche der Pädagogik 10; Kunst, Politik, Pädagogik 10; Pädagogik u. Didaktik 10; Das Kind 11, 2. A.

Reinbach, v., s. Mülholtzer v. Mülholtz, Gertraud.

Reinbrecht, Gustav, Politik, Kolon., Dr. jur., polit. Red. d. „Rhein.-Westfäl. Ztg.". Essen, Gustavstr. 50 II. (Ückermünde $^{13}_{4}$ 81.) **V**: Das Tötungsverbrechen im altfranz. Recht 06.

Reinecke, Adolf, /, Hrsg. d. „Heimdall". Berlin-Zehlendorf (Wannseebahn), Eichenhof. (Berlin $^{13}_{6}$ 61.) **V**: Verdeutschungs-Wörterbuch der Kunst- und Geschäftssprache d. deutsch. Buchh. u. d. verw. Gebiete 86; Nachteile u. Mißstände d. Fremdwörterei 88; Mitteilgn d. Berl.

Deutsch. Sprachvereins 90—94; Mitteil. d. Allg. Deutsch. Schriftver. 90—96, n. F. 11 f.; D. Sprache d. Buchhandels u. der Schriftstellerei 91, 2. A. 07; Kleiner deutsch-völk. Leitf. 01; Deutsche Wiedergeburt 01; D. deutsche Buchstabenschrift 10.

Reinecke, Frl. Clara, Jugderzählg, Nov. Leipzig, Querstr. 14 III. (ebda $^{20}/_{9}$ 76.)

Reinecke, Franz, Naturwiss., Kolonialwirtsch. (Samoa), Dr. phil., Red. an d. „Schles. Ztg.". Breslau 7, Sternstr. 130. (Raatz $^{30}/_{8}$ 66.) **W:** Die Knospenlage der Kompositen 91; D. Pflanze 99; Samoa 02; D. wirtsch. Entwicklg Samoas 02.

Reinecke, Wilh., Dr. phil., ♛, Stadtarchivar. Lüneburg. (Göttingen $^{6}/_{11}$ 66.) **W:** Gesch. d. Stadt Cambrai 96; Lüneburgs ältestes Stadtbuch u. Verfestungsregister 03; Lüneburger Museumsblätter I—VIII 04 ff.; Kunstdenkmäler der Stadt Lüneburg (geschichtl. Teil) 06; Führer durch d. Kirchl. Abteilg d. Museums zu Lüneburg 11.

Reiners, Adam (Pf. Dr. Purior), (k.), ♛, ⌂, Liturg., kath. Pfr. Luxemburg. (Clerf $^{10}/_{11}$ 49.) **W:** Echternacher Volkssagen 80; Tropen, Prosen, Präfationsgesänge d. feierl. Hochamtes im MA. 84; Die Pflanze als Symbol u. Schmuck im Heiligtume 86; Der Jerusalem-Pilger in Konstantinopel 03; Illustrierte Erzählgn 04; Kulturgesch. d. lux. Landes 10; u. v. a.

Reinfels, Hans von, s. Januszkiewicz, Hans v.

Reinfried, Karl, (k.), ♛, Pfr. Moos, Baden. (Bühl $^{25}/_{4}$ 42.) **W:** D. alte u. d. neue Pfarrkirche zu Bühl 75; Stadt Bühl 77; Gesch. der Abtei Schwarzach 89/92; Das untere Schloß zu Neuweier, Amt Bühl 12.

Reinhard, Eugen, Lit. ♛, germ. ♆, Dr. jur. et rer. pol., Dr. phil., Assistant Prof. Madison, Wis., U. S. A., 446 N. Charter. (Niedernberg a. Main $^{4}/_{6}$ 82.) **W:** D. Abrede der Pfandverwirkg 09; D. Ausdruck v. Lust und Unlust in d. Lyrik 08. (*)

Reinhard, Frl. Lina, (k.), Opern- u. Konzertber., ✓, **Ue:** E. Gotha, Schützenallee 20. (ebda $^{12}/_{4}$ 29.)

Reinhard, Robert, Volksbildgswesen, Kritik, Dr. phil. et med., Begr. u. Hrsg. d. Monatsschr. „Die Quelle". Dessau, Friedrichstraße 16. (Budweis $^{7}/_{10}$ 76.) **H:** Blüten u. Blätter, G. u. Skn. 12; u. verschiedene Volksbücherausgaben.

Reinhardt, Leopold, klass. ♆, Dr., Prof., GymnDir. Oels i. Schles. (Greifswald $^{18}/_{2}$ 50.) **W:** De retractatis fabulis Plautinis 72; Interpolationen im 1. Buch von Ciceros Offizien 85; Die Quellen von Ciceros Schrift de deorum natura 88; Untersuchgn üb. Ciceros Offizien 93; M. Tulli Ciceronis oratio pro Plancio (für den Schulgebr.) 02; Bemerkungen zu Ciceros Rede für Planeius 03; Zur Kritik u. Erklärung d. Mostellaria d. Plautus 10. ( )

Reinhardt, Ludwig, ⚷, Naturwiss., Ur♛, Dr. med., Spezialarzt f. Magen- u. Darmkrankhtn. Basel, Friedensg. 36. (Tellitschery, Ostindien $^{25}/_{1}$ 64.) **W:** Im Kampfe gegen den Alkohol 05; Die Malaria 05; Vom Nebelfleck zum Menschen: I. D. Gesch. d. Erde 07, 2. A. 11, II. Das Leben d. Erde 08, 2. A. 13, III. Gesch. des Lebens d. Erde 09, 2. A. 13, IV. D. Mensch zur Eiszeit in Europa 06, 3. A. 13; Wie ernähren wir uns am zweckmäßigsten u. billigsten? 09; D. ält. menschl. Bevölkerg Europas zur Eiszeit 10; Unsere Heilpflanzen in kulturgeschichtl. Beleuchtg 10; D. Erde u. die Kultur (m. a.): I. D. Erde u. ihr Wirtschaftsleben 13, II. Kulturgesch. des Menschen 12, III. Kulturgesch. d. Nutztiere 11, IV. Kulturgesch. d. Nutzpflanzen 10 II; Unsere Gemüse, deren Herkunft u. Bedeutg 12.

Reinhardt, Walther (Pf. Reinhard Weer), Politik, Reise ✓, ♛, ⌂, ♛, Referendar. Frankfurt a. M., Finkenhofstraße 21. (ebda $^{21}/_{12}$ 87.) **W:** Finnische Politik 07; Waldriesen 08; „Nitschego!" 11; Tripolisperspektiven 11.

Reinhart, Hans, ♆, ⌂, ✓. Winterthur, Schweiz, Rychenbergstr. 3. (ebda $^{18}/_{8}$ 80.) **W:** Frührot, G. 02, 2. A. 06; Der Tag, G. 03, 2. A. 06; Alfred Mombert, Der Denker (Studie) 03; Der Garten d. Paradieses, dram. Rhapsodie 09; Die seltene Schale, LebensM. 12.

Reinhart, Josef, ♆, Nov., Dialektstück, Prof. Solothurn. (Rüttenen $^{1}/_{9}$ 75.) **W:** Liedli ab em Land 97, 3. A. 08; Burechost 98; Geschichtli ab em Land 00; Heimelig Lüt 05; Der Meitligranitzler 06; D' Frau Wätterwald, Lsp. 07, 3. A. 11; Stadt u. Land, Erz. 07; Der Jümpferlibuur 07; Der jung' Herr Stüdeli, Lsp. 08, 2. A. 11; D' Erbschaft us Amerika, Lsp. 10; Heimwehland, N. 11, 2. A.; Im grüene Chlee, G. 12, 2. A.

Reinheimer, Frl. Sophie, VB., Märchen. Frankfurt a. M., Keplerstr. 41. (Brüssel $^{20}/_{7}$ 74.) **W:** Von Sonne, Regen, Schnee u. Wind 07, 3. A. 12, Auswahl u. d. T. „Wettervölkchen" 10; Aus des Tannenwalds Kinderstube 09, 2. A. 11.

Reinhofer, Hugo (Pf. Heinrich Rein), ✓, Chefred. der „Österr. Agrar-Zeitg". Wien IX/2, Schwarzspanierhof. (Trient $^{11}/_{3}$ 66.) **W:** Agrar. Feldpredigt. 02; Leere Ausreden 03; Studien üb. d. Abschluß d. österr.-ung. Handelsvertrages mit Bulgarien 04; desgl. mit Rumänien 04; desgl. mit der Schweiz u. Belgien 05; desgl. mit Großbritannien mit seinen Besitzungen 06; D. neue Evangelium u. a. Erzn. 09; Österr. agrarisches Handbuch 12. ( )

Reinhold, Georg, kathol. Dogmatik u. Apologetik, Dr. theol. et phil., o. UP. Wien VIII, Florianig. 46. (Altenteich $^{29}_{4}$ 61.) V: Ortl. Gegenw. Christi i. d. Eucharistie bei Thomas v. Aquin 93; Streitfrage üb. d. phys. od. moral. Wirksamkt d. Sakramente 99; Wesen d. Christentums 01; Welt als Führerin z. Gottheit 02, 2. A. 11; Gottesbeweise u. ihr neuester Gegner 02; Theologia fundamentalis 05; D. alte u. d. neue Glaube 08, 3. A. 11; Übertritt Ruville's 10; Antimodernisten-Eid u. Freiheit d. Wissenschaft 11.

Reinhold, Heinrich, klass. u. deutsche Ψ, Dr. phil., Bibliothekar an d. Univ.-Bibl. Halle a. S., Karlstr. 32. (Königsberg $^{1}_{1}$ 73.) V: De graecitate patrum apostolicorum librorumque apocryphorum N. T. 98; Reg. z. Jahrbuch d. K. deutschen Archäol. Inst. 04; D. Bibliothekar u. sein Beruf 09.

Reinhold, Hermann, s. Jockisch, H. R.

Reinhold, Peter, Nov., ♆, Finanzpolit., Dr. phil., Geschäftsführ. d. Leipziger Tageblatt G. m. b. H. Leipzig. (Blasewitz $^{1}_{12}$ 87.) V: Sehnsucht, M. 07; Der Pfauenaugentag, dram. Sk. 09; So leer im Herzen, Nn. 09; Rügers Schwarzseherei 09; D. Empörung König Heinrichs (VII.) gegen seinen Vater 11; Die Reichstagsparteien 12. ()

Reinhold, Siegfr., s. Zapf, Georg.

Reinhold, Werner, s. Köhrer, Erich.

Reinicke, Max, ♚, ⚉, ⚿, ⁄, Handelssch.-ObLehrer. Plauen i. V., Karlstr. 21. (Freiberg $^{14}_{7}$ 56.) ()

Reiniger, Max, ⚿, Lehrer. Elberfeld, Dorotheenstr. 36. (Dahme, Mark $^{30}_{6}$ 79.) V: Streitfragen des Religionsunterrichts im ersten Schuljahr 03; Pädagog. Abhandlgn u. Vorträge I 04, II 06; Biblische Geschichten für d. Unterstufe 04; Heimatkundl. Unterricht 04: Konzentrische Kreise u. Konzentration 04; Fr. Eb. v. Rochow, der Reformator d. preuß. Landschulwesens 05; Präparationen f. d. kirchengeschichtl. Unterr. in Volks-, Bürger- u. Mittelschulen 08; Pädagogische Aufsätze 09; Allg. deutsch. Lehrerkalender, seit 09; Kirchengeschichtl. Lesebuch 10; Freie Aufs. f. d. Volkssch. 10, 4. A. 12; D. Geschichtsunterricht, meth. Handbuch I 10, 2. A. 13, II 11, III u. IV 12; Lebensvolle Diktate 10, 3. A. 11; Aktuelle Fragen aus der Pädag. d. Gegenw. I u. III 12, II u. IV 13.

? **Reinisch**, Leo, Ψ Dr. phil., o. UP. i. Ruhestand, HofR. Wien VIII, Feldg. 3. (Osterwitz $^{26}_{10}$ 32.) V: D. Name Ägypt. bei Semiten u. Griechen 59, in d. Pharaonenzeit 61: Grabinschr. d. Priesters Ptahemwa 63, d. Hierogrammaten Schai 64; Ägypt. Denkmäler in Miramar 65; Zweisprach. Inschr. v. Tanis 66; Ägypt. Chrestomathie 70/72; Einheitl. Ursprung d. Sprachen d. Alten Welt 73; Gramm. u. Wörterb. d. Barea-Sprache 74; Ägypt. Priestert. u. Ausbildg d. Lehre v. d Einheit Gottes 78; Gramm. d. Saho-Spr. 78; Nuba-Spr. 79; Sprache d. Irob-Saho 79; Kunama-Spr. 81, 90; Gramm. d. Bilin-Spr. 82; Texte d. Bilin-Spr. 83; The Gospel of Mark in the Bilin or Bogos language 83; D. Chamir-Spr. 84; Quara-Spr. 85; The Gospel of Mark in the Quara or Falasha language 85; Afar-Spr. 86; Wörterb. d. Bilin-Spr. 87; Kafa-Spr. 88; Texte d. Saho-Spr. 88; Wörterb. d. Saho-Spr. 90; Das Zahlwort vier u. neun in den chamitisch-semit. Sprachen 91; Bedauye-Spr. in NOAfrika 93; Wörterb. d. Bedauye-Spr. 95; Blick auf Ägypten u. Abessinien 96; A. W. Schleichers Somali-Texte 00; Somali-Spr.: I. Texte 00, II. Wörterb. 02, III. Gramm. 03; Dschäbärti-Dialekt d. Somali-Spr. 04: D. persönl. Fürwort u. die Verbalflexion in den chamito-semit. Sprachen 09; D. sprachl. Stellg des Nuba 11.

Reinke, Johs., ✍, Essays, Dr. phil., o. UP., GRegR., Mitgl. d. Pr. HH. Kiel, Düsternbrook 17. (Ziethen $^{3}_{2}$ 49.) V: Morphолog. Abhandlungen 72; Lehrb. d. Botanik 80; Atlas deutsch. Meeresalgen 89; Die Welt als Tat 99; Einleitg in d. theoret. Biologie 01; Philosophie der Botanik 05; D. Natur u. Wir 07; Haeckels Monismus u. s. Freunde 07; Naturwissenschaftl. Vorträge f. die Gebildeten aller Stände 08; Neues vom Haeckelismus 08; Rousseaus Glaubensbekenntnis d. savoy. Vicars 08; Grundzüge d. Biologie 09; D. Kunst der Weltanschauung 11; Deutsche Hochschulen u. röm. Kurie 11. ()

Reinke, Steph., Naturw., ⁄, ⚿, Sem.-ObLehrer. Münster i. W., Am Coerdeplatz 8. (Beckum $^{27}_{5}$ 63.) V: Wandergn in Gottes Natur 95, 3. u. 4. A. 10; Leseb. f. Mittelschulen 11. Bearb: Crüwells Leseb. f. kath. Volksch. 03—13; Gehrig, Leseb. f. ländl. Fortbildgsschulen 08; Herold, Jugdlektüre u. Schülerbibliotheken, 2. A. 09, 3. A. 13.

Reinmann, Ernst, ⚇. Buschmühle b. Frankfurt a. O. (ebda $^{17}_{3}$ 90.) V: Der General Bonaparte 10; Der lahme Ehemann u. sein schöner Bruder 13; Lina 13.

Reinöhl, Rainer v., ♚, Dr. phil., Stadtarchivar u. Museums-Custos. Baden b. Wien, Grabeng. 29. (Flumeren i. Mähr. $^{20}_{9}$ 54.) V: Drei Fälschungen 05; Irrtümer in d. Geschichte Badens 09; Quellen zur Gesch. Badens 11; Gesch. d. Schlosses Leesdorf in Baden 11; Gedenkblatt an d. Maler August Canzi 11; Gesch. der Gemeinde Weikersdorf 12.

Reinsberger, C., s. Brieke, Ernst.

Reinwarth, Julius, ⁄, ♆. Prag-

Weinberge, Manesg. 1059. (Gottesgab $^{24}/_{5}$ 67.) **V:** Anton Ohorn 02; Die Geschichte vom langen Fernrohr u. d. fünf Brüdern, M. 09; Julius Lippert 10. **H:** Friedr. Bach, G. 00.

Reis, Hans, Deutsche Ψ, Dr. phil., Prof., ObLehrer a. d. Höh. MädchSch. Mainz, Emmerich-Josef-Str. 11. (ebda $^{27}/_{9}$ 67.) **V:** Syntax d. Mainzer Mundart 91; Wortfolge d. Umgangsprache 06; Hess. Mundarten 10; D. deutsch. Mundarten 12.

Reis, Hans, s. Siehr, Linda.

Reisch, P. Chrysogonus, OFM., ♛, Lector Theologiae. Karlowitz b. Breslau. (Sabschütz, Schles. $^{11}/_{5}$ 70.) **V:** Kurze Geschichte d. Franziskaner in Breslau 00; D. hl. Kreuzweg, Franziskanertext 01, 45. T. 12; Gesch. d. Klosters u. d. Kirche St. Dorothea in Breslau 08; Gedenkblatt zum 200j. Bestehen d. Kalvarie St. Annaberg 09 (auch poln.); Gesch. d. St. Annaberges in Oberschles. 10.

Reisch, Emil, antike Kunst- u. Kult. ♛, Dr. phil., o. UP., HofR., Dir. d. österr. archäol. Inst. Wien XVIII, Carl Ludwig-Str. 28. (ebda $^{28}/_{9}$ 63.) **V:** De musicis Graecorum certaminibus 85; Griechische Weihgeschenke 90; Führ. durch d. Antikensign. Roms (mit Helbig) 91 II, 2. A. 99; Das griech. Theater (m. Dörpfeld) 96; Philostrati min. Imagines et Callistrati Descriptiones (m. C. Schenkl) 01; Entstehg u. Wandel griech. Göttergestalten 09. ()

Reischach, Frau Gräfin Elisabeth von, geb. v. Eicke u. Polwitz, ASV., Erzählgn auf hist. Grundl., Majorswitwe. Stuttgart, Kanonenweg 2 p. (Marschwitz b. Ohlau i. Schles. $^{28}/_{1}$ 62.) **V:** Die Zwingergarde, 1. u. 2. A. 04; Die Zavelsteiner, Lebensbilder aus ernster Zeit 06; Hohenzollern im Riesengebirge 07; Eck v. Reyschach, hist. Erz. 08.

Reiser, Hans, SDS., ⊙. München. Antwerpenerstr. 27. (ebda $^{29}/_{3}$ 88.) **V:** Der Freund, E. 07. *

Reisert, Karl, Ψ, Dr. phil., GP. Würzburg, Franz Ludwig-Str. $7^{1}/_{2}$. (Alzenau i. B. $^{8}/_{6}$ 57.) **V:** Zur Attraktion der Relativsätze in der att. Prosa 88; Zum deutsch. Unterr. in den beiden unteren Gymnasialkl. 90; Statist. Jahrb. d. human. u. techn. Unterrichtsanst. Bayerns 91 f. II; Taschenb. für Lehrer an höh. Unterrichtsanstalt. 88, 25. Jahrg. 13; Deutsch. Kommersbuch, hist.-krit. Ausg. 96, 5. A. 12; Deutsche Lieder, Klavierausg. d. Deutsch. Kommersb. 00, 3. A. 12; Kleiner Liederschatz f. d. deutsche Jugend 01, 6. A. 12; Liederb. f. d. deutsche Volk 02; Lehr- u. Übungsb. der Gabelsbergerschen Stenographie: I. Verkehrsschrift 03, 3. A. 13, II. Redeschrift 03; Freiburger Gaudeamus (Liederb.) 07, 2. A. 13.

Reismann-Grone, Th., ♛, ✉, ⚖, Dr. phil., Besitzer d. „Rhein.-Westf. Zeitg". Essen a. R. ($^{30}/_{9}$ 63.) **V:** Gesch. d. Grafschaft Tecklenburg 90; Arbeitseinstellung auf d. Kohlengruben Durhams 92; Bergarbeiterbewegung d. niederrhein.-westf. Zechen 90/93; D. wirtschaftl. Gemeinschaft 93; Kohlenkartelle 94; D. deutsch. Reichshäfen u. d. Zollbündnis m. d. Niederlanden 99; Die slav. Gefahr in der Ostmark 99; Festlandspolitik oder Kolonialpolitik 05. ()

Reiß, Jos. (Pf. Freund d. Wahrheit), (k.), AV., VF & S., Volksschr., ♛, Chefred. der „Ipf- und Jagst-Zeitg". Ellwangen. (Abtsgmünd $^{15}/_{10}$ 68.) **V:** Der Jesuit kommt! 92, 4. A. 12; Jesuiten und Jesuitenschulen 94.

Reiß, Ludwig H. (Pf. Ernst Nevermind), Frauenfrage, Politik, Rentner. Frankfurt a. M., Bockenheimer Landstr. 63. (ebda $^{31}/_{7}$ 41.) **V:** Zeitgenöss. Vorträge u. Aufsätze 97; D. gefährliche Alter d. Mannes 11; Frauenbewegg u. Ehescheidg 12; Theaternot 13.

Reissenberger, Karl, ♛ u. Lit. ♛, Dr. phil., RegR., Staatsoberrealsch.-Dir. a. D. Graz, Katzianerg. 7. (Hermannstadt $^{21}/_{2}$ 49.) **V:** Hartmanns Rede v. Glauben 71; Z. Krone Heinrichs v. d. Türlin 79; Bilder aus d. Vergangenh. d. Siebenbürg. Sachsen 79; Siebenbürgen in Wort u. Bild 81; Reinhart Fuchs 86, 2. A. 08; Goethes Reineke 89, 5. A. 08. **H:** Des hundes nôt 93; Das Väterbuch 12.

Reissert, Osw., Dr. phil., Gymn.- u. RealgymnDir. Breslau, Kaiserin Augusta-Platz 1. (Fülme $^{26}/_{3}$ 61.) **V:** Syntakt. Behandlg d. zehnsilb. Verses i. Alexius- u. Rolandsliede 84; Höhere Mädchensch. 86; Notstand d. höh. Mädchensch. 87; Otto mit d. Barte 92; Däumling 92; Hannov. Tourist 97, 10. A. 04; Weserbergland 09.

Reißig, Carl, VF & S., soz. u. popul. ⚷, Dr. med., Prakt. Arzt. Hamburg 5, Kreuzweg 12 1. (Warmbrunn $^{19}/_{1}$ 68.) **V:** Liebe eine hypnotische Suggestion? 95; Mediz. Wissenschaft u. Kurpfuscherei 00, 2. A. 01. **H:** D. ärztl. Hausbuch f. Gesunde und Kranke 04.

Reiter, Siegfried, klass. Ψ, Dr. phil., tit. a. o. Prof. a. d. deutsch. Univ. u. k. k. GP. Prag-Weinberge 916. (Neu-Raußnitz $^{12}/_{2}$ 63.) **V:** De syllabarum in trisemam longitudinem productarum usu Aeschyleo et Sophocleo 87; Drei- u. vierzeit. Längen b. Euripides 93; D. Abschiedsrede der Antigone 98; Euripides, Iphigenia auf Tauris, m. Erläut. f. d. Privatlektüre 00; Zur Etymologie von elementum 00; Textkritisches zu Ciceros Orator, Noch einmal elementum 03; F. A. Wolf u. D. Ruhnkenius 06. **H:** F. A. Wolfs

Briefe an Goethe 06: Briefwechsel zw. K. Ottfr. Müller u. L. Schorn 10; S. Eusebii Hieronymi In Hieremiam prophetam libri VI 13.

Reiterer, Karl (Pf. Karl von Wald), (k.), Erzähl, ●. Wettmannstätten, Steiermark. (Graz $^{17}/_{9}$ 60.) **W:** 's Auswürfl, Dr. 95; Alplerblut, Erz. 02; Ennstaler Führer 05: Murtaler Führer 05; Ill. Führer durch Obersteiermark, einschließlich Graz und Oststeiermark 06; Lust. altst. G'sangeln 06: Ennstaler G'sangeln 06; Ill. Führer durch Steiermark 07; Unser Steirerland 07; Illustr. Führer durch Steiermark u. Umgebg 09: Waldbauernblut, Ethnogr. 10; Ennstalerisch, Ethnogr. 13.

Reitler, Joseph, Naturw., Dr. phil., kath. Pfr. Hamm a. Saar, Post Conz. (Wehrden a. Saar $^{1}/_{2}$ 78.) **W:** D. Zwischenformen zw. typ. Skelettzellen u. mechanisch wirksamen parenchymat. Elementen 10.

Reitterer, Frz. X. (Pf. Frz. v. Friedberg, Fritz Rohrer, Gabriel von Stein, Franz Baumgartner usw.), DOSchG., Nov., O. Inh. d. Verlagsanst. „Moldavia", Landtags-Abg. Budweis, Böhmen. (Friedberg i. Steierm. $^{21}/_{9}$ 68.) **W:** D' Hausnoda, Schw. 90; D. Winkelschreiber, Char.-B. 90; Andr. Hofer, Tr. 91; Der Schriftsteller, Sch. 92; Meine tote Frau, N. 96; Durch Liebe zum Siege, Erz. 96; Bauern, seit einig! Ein Mahnwort 98; Auf zur Tat, 2. A. 99; Wohin mit Österreich? Eine zeitgem. Frage 99; Brauchen wir eine eigene Bauernpartei? 00; Die neuen Reichsratsabgeordn. u. ihre Gegenkandidaten 02; Leo Scheller, Sch. 03; Böhmens Steuerleistg, 2. A. 04; Die wilde Eh'! Vst. 06; Die Not d. Deutschen in Österreich 09; Erlebt u. erlauscht, Erzn. 09. ()

Reitterer, Theodor, DOSchG., engl. Sprache u. Lit., Dr. phil., k. k. Realschul-Prof. Wien VIII, Florianig. 2. (ebda $^{5}/_{1}$ 69.) **W:** Leben u. Werke Pet. Pindars 00; Swobodas Lehrb. d. engl. Sprache, 2. A. (m. A. Brandeis) 08; A First English Primer (m. A. Brandeis) 10; A Second English Primer (m. demf.) 11; An English Grammar (m. demf.) 13; A First English Reader (m. demf.) 13.

Reitzenstein, Ferd. Frhr. v., Völkerkde, Kunst- u. Kulturw., Vorstand d. Ethnol. Abteilung d. National-Hygiene-Museums. Dresden-N., Hauptstr. 34. (Schwarzenstein, Ob.-Franken $^{24}/_{6}$ 76.) **W:** D. Dom zu Worms 07; Urgesch. d. Ehe, 1.—12. A. 08; Entwicklungsgesch. d. Liebe, 1.—8. A. 08; Het Huwelijk in den Oertijd 08; Liebe u. Ehe im alten Orient, 1.—5. A. 09; Liebe u. Ehe in Ostasien u. Altamerika, 1.—4. A. 10; Liebe u. Ehe im Altertum, 1.—4. A. 10; D. Völker d. Erde (Unteroffiz.-Bibl.) 10; Liebe u. Ehe im MA. 12; Liebe u. Ehe in der Renaiss. u. Neuzeit 13; Sexuelle Ethnologie 14 III. **H:** Illustr. Völkerk. (m. a.) 14 II.

Reitzenstein, Hans-Joachim Frhr. v., SDS., Roman, Nov. Charlottenburg 1, Lützowerstr. 6. (Glogau $^{2}/_{12}$ 81.) *

Reitzenstein, Rich., klass. Ψ, Dr. phil., o.UP., GHofR. Freiburg i. B., Stadtstr. 33. (Breslau $^{2}/_{4}$ 61.) **W:** De scriptorum rei rusticae qui intereedunt inter Catonem et Columellam libris deperditis 84; Verrianische Forschgn 86; Supplementa ad Proeli commentar. 89; Epigramm u. Skolion 93; Gesch. d. griech. Etymologika 97; M. Terentius Varro u. Johannes Mauropus von Euchaita 01; Zwei relig.-gesch. Fragen nach ungedruckt. griech. Texten d. Straßb. Bibliothek 01; Poimandres, Studien z. griech.-ägypt. u. frühchristl. Lit. 04; Hellenistische Wundererzählungen 06: D. Anfang d. Lexikons d. Photios 07; Studien zu Quintilians größeren Deklamationen 09; Die hellenist. Mysterienreligionen 10; Das Märchen von Amor u. Psyche bei Apuleius 12. ()

Reizenhofen, E. v., s. Fajkmajer, Elise.

Reko, Victor A., ☿, Ψ, ⁂, 𝒻, Kritik. Dippoldiswalde, Sa. (Wien $^{5}/_{8}$ 80.) **W:** Mein Geheimsystem 05, 2. A. 06; Handb. d. Phonantographie 08; u. a. **H:** Deutsch-österr. Künstler- u. Schriftstellerlexikon, 2. Bd. 06. ()

Relda, Max, s. Adler, Max.

Reling, Hrm., ℞, Vorsteher der Kgl. Präparandenanstalt. Quedlinburg. (Aschersleben $^{15}/_{12}$ 53.) **W:** Uns. Pflanzen nach ihren deutsch. Volksnamen, 4. A. 04; Gebiet der drei Gleichen 96; Anstandsbüchlein 97; Aus d. Gebiet d. drei Gleichen, G. 00, 2. A. 03; Vorbereitgn zu den bibl. Gesch. 00, 4. A. 12; Deutsch. Lesebuch f. Lehrerbildungsanstalten (m. Girardet u. Puls) I/II 03, 7. A. 10.

Rellstab, Ludwig, Elektrotechnik, Dr. phil., Dir. d. A.-G. Mix & Genest, Telephon- u. Telegr.-Werke. Berlin-Südende, Stephanstr. 16. (Kiel $^{14}/_{7}$ 73.) **W:** Das Fernsprechwesen 02; D. elektr. Telegraphie 03.

Rellüm, s. Müller, Ludw., Magdeburg.

Relly, E., s. Allesch, Elly.

Remagen, H. von, s. Gronen, Damian.

Rembert, Karl, w, Dr. phil., Prof., Realgymn Ob Lehrer. Crefeld-Bockum, Crefelderstr. 34. (Baukau b. Herne $^{8}/_{1}$ 68.) **W:** Die Wiedertäufer 93; Die Wiedertäufer im Herzogtum Jülich 99; Geschichte d. Korps Teutonia zu Halle a. S. 13.

Rembrandt, G., s. Geißler, Friedr. J. Kurt.

Remer, Paul, BP., Kritik, Nov., ☿, Dr. phil. Molchowhaus b. Altrup-

vin. (Godow b. Waren $16|_6$ 67.) **V:** D. freien Rhythmen in Heines Nordseebildern 89; Unt. Regenbogen 94, 3. A. 05; Unt. fremder Sonne 96; Th. Storm als nordd. Dichter 97; Frau Sonne 97; Johanniskind 99; D. Buch d. Sehnsucht 00; Osterglocken 01; D. Aehrenfeld 04; Detlev Liliencron 04, 5. A. 11; In gold. Fülle 06. **H:** Matthias Claudius 03; Die Dichtung, Monographien-Sammlung.

Remling, Konr., ♂, Roman. Berlin SW 29, Kloedenstr. 8 I. (ebda $24|_6$ 76.) **V:** D. Weg d. Märtyrers, R. 07; Götze Gold, R. 09; D. Gentleman u. a. KrimSkn. 12; Frau Elisabeth, R. 12.

Remmo, L., s. Ommerborn, Karl.

Remy, Nahida, s. Lazarus, Nahida Ruth.

Renauld, Edler v. Kellenbach, Josef Reichs-Ritter v., ⊠, Dr. oec. publ., Oberst a. D. u. PrivDoz. München, Kaulbachstr. 85/0 l. (Kemnath, Oberpfalz $7|_3$ 47.) **V:** Bergbau u. Hüttenindustrie o. Oberschlesien 00; D. finanzielle Mobilmachg d. deutsch. Wehrkraft 01: Stehendes Heer od. Miliz 01; Grundrente u. Wohnungsfrage in München 04; D. Bedeutg d. Kaufmanns in unserer Zeit 06: Finanzen u. Branntweinbesteuerg d. deutsch. Reiches 07· Streiflichter auf bayr. Verhältnisse 07; D. deutsche Güterwagengemeinschaft 08; Rückblick auf die abgeschlossene Reichsfinanzreform 09; D. nächste Militärvorlage 10; Kriegskosten der Großmächte 10; Großhandel u. Großindustrie 10; D. deutsche Kriegswesen im Rahmen d. Reichsverfassg 11; D. neue Friedenspräsenzstärke d. deutschen Heeres 11: D. Selbsternährg Deutschlands im Kriege 11: Üb. d. Milchversorgg d. Städte 11; Volkswirtschaftl. Bedeutg d. Braugewerbes 11—12; Grundrente u. Wohnungsfrage 12; München als Industrie- u. Handelsstadt 12; Wozu brauchen wir Heer u. Flotte? 12; Ergebnisse d. Heerergänzungsgeschäftes 12; Teuerung u. Geldwert 12; Kaiser u. Reich 13; Vermögensabgabe od. Anleihe 13; Verwertg d. Elektrizität in Bayern 13; Allerlei Interessantes aus d. Kultur- u. Wirtschaftsleben 13; Der deutsche auswärtige Handel 13; Üb. Schlachtfeldwandergn 13; Üb. Konstantin d. Gr. als Feldherr 13; Üb. die Befestigg am Rauhen Kulm 13; Mainkanalisierung u. Forstrente 13.

Renauld, Edle v. Kellenbach, Frl. Maximiliane v., jetzt: Hildebrand, Frau M.

Renfer, Herm., ♙, ∩, Dr. phil., Chef d. kommerz. Abt. d. eidg. Versicherungsamts. Bern, Dapfelhoferstr. 1. (Biel, Kt. Bern $9|_5$ 74.) **V:** D. Definitionen d. Bernoullischen Funktion 00; D. Funkentelegraphie 04; Üb. Pensionskassen 07; Allg. Alters- u. Invaliditätsversicherg d. Kantons St. Gallen 08; D. Verstaatlichg der Mobiliarversicherg (in d. Schweiz) 09, 2. A. 10; Lehrb. d. Polit. Arithmetik 10; Lehrbuch der Krankenversicherung 12.

Rennecke, Frl. Pauline (Pf. P. v. Wickerode). Rostock, Friedr. Franz-Str. 58 a. (Dargun $27|_2$ 35.) **V:** Schulgenoss. oder versch. Vaterunser 88: D. Liebe bessert 00; D. kl. Versorger 00: Liebes, Loses u. Lustiges vom kleinen Volk 05; Aus Dr. Martin Luthers Leben u. Haushalt, G. 07: Nach d. Leben gezeichnet, Erzn. I 08, II 11, III 12.

Renner, Gustav, ♆, Nov., ♂. Berlin-Wilmersdorf, Uhlandstr. 97. (Freiburg i. Schl. $17|_{10}$ 66.) **V:** Ges. Ged. 04; Ahasver, Dichtg 04; Merlin, Tr. 05; Francesca, Tr. 09; Alkeste, Dr. 11; Dunkle Mächte, Dr. 12. ()

Renorga, s. Groner, Auguste.

Rentsch, Margarethe, jetzt: Hagen, Frau Marg.

Rentschka, Paul, (k.), Katechetik, D., Pfr. Pietschen b. Dresden. (Bautzen $18|_1$ 70.) **V:** D. Dekalogkatechese des hl. Augustinus 05. ()

Rentz, Alfr. Frhr. v., ♂, ♛, Krit., Red. der Monatsschrift „Die Bergstadt". Breslau XVI, Fürstenstr. 41/43. (ebda $1|_{10}$ 58.) **V:** Aus d. ersten Jahrh. d. „Schles. Provinzialressource" 1800—1900.

Rentz, Marga Freifrau v., Nov., Kritik f. Jugendlit., Redakteurin der „Bergstadt". Breslau XVI, Fürstenstr. 41/43. (Schreiberhau $28|_4$ 71.) **V:** D. goldene Kette, Nn. u. Skn. 06.

Renz, Adolf (Pf. Alexander von Wassach), Roman, Nov., Epos, ♛, Dr. phil., Red. Oberndorf a. N. (Jordanbad b. Biberach an der Riß $26|_7$ 62.) **V:** Irmengardis, e. Sang vom Bodensee 06: Paul Mauser, e. Gedenkblatt 08; Reichenauer Inselllieder 09; D. Doktor v. Dischingen, Großvatergeschichten 11; Griechinnen auf dem deutschen Kaiserthron 12.

Renz, Frl. B. Clara, Ethnogr., Dr. phil. Breslau, Tiergartenstr. 48. (Altenstadt $12|_{12}$ 63.) **V:** Eine schwäb. Philosophin diesseits u. jenseits d. Ozeans 00; Des Indianers Familie, Freund u. Feind 07. **Begr:** Völkerschau. **Bearb:** Ploß, D. Kind in Brauch u. Sitte d. Völker, 3. A. 11 u. 12.

Renz, Franz Ser.., (k.), ✝ (Dogmatik), D., o. UP. Breslau, Tiergartenstr. 48. (Altenstadt a. Iller $3|_{10}$ 60.) **V:** Opfercharakter der Eucharistie nach d. Lehre d. Väter d. ersten 3 Jahrh. 92; Geschichte des Meßopferbegriffs 01 u. 02.

Renz, L. O., s. Heitzer, Lorenz.

Renz, L. O., s. Lorenz, Maria.

Resa, Fritz, ♗, Dr. phil., RGOberlehrer. Berlin-Halensee, Seesener straße 54. (Breckerfeld i. Westf. $13|_{10}$ 72.) **V:** Prolegomena zu Nath. Lees Trauersp.

Theodosius 03; Nathaniel Lees Trauersp. Theodosius or the Force of Love 04; Theolog. Studium u. pfarramtl. Examen in Cleve-Mark, Beitr. z. Bildungsgesch. des 18. Jahrh. 05; Die Propheten, Erlesene Worte aus ihren Werken 06; Jesus der Christus, Bericht u. Botschaft in erster Gestalt; m. Sonderabdr.: D. Reich Gottes 07.

Resa, T., s. Gröhe, Theresa.

Resch, Frau Helene, s. Lincke, Helene.

Resch, Wilhelm (Pf. Wilhelm von Grafenau), ADV., Dialekt♆, ☉, Volksschriften, Assistent d. Staatsanwaltsch. München I, Angertorstr. 1 III r. (Grafenau $^{19}/_{8}$ 76.) V: Bayerntreue, leb. Bilder 05; Inntaler Bleamei, G. in oberbayr. Mundart 07; D. Wodansopfer, Festsp. 11; Der Liebe Sieg, oberbayr. Vst. 11; D. Wilderers Christtag, Weihnst. 11; D. Erbschaft, Vst. 11; O, die Weiber!, P. 11; Verruchte Lieb!, Vst. 11; D. alte Schmied, Dr. 12; Weihnacht, Msp. 12; Wenn Liebe trinkt, Lsp. 13; Der Türmer v. St. Peter, Dr. 13.

Reschif, s. Fischer, Carl Wilh. Th.

Resée, Alfons de, PA., ⁄, Erz., ♆, Rom., Chefred. des „Ostpr. Tageblatts" u. Besitzer d. A. Quandelschen Buchdruckerei u. Verlagsanst. Insterburg. (Neustadt b. Danzig $^{25}/_{11}$ 72.) V: Mütterchens Lied, Erz. 96; Seine Rettungsmed., Gesch. 97; Die Gundel aus d. Mühle u. a. Erzn. 98; Wegblüten, G. I 98, II 02; Dissonanzen, Erzn. u. Skn. 05; Cranz im Lied, ernste u. heitere Klänge vom heimatlichen Strand 08; Der Silvesterabend des Herrn Rat, Bühnensp. 09; D. Faxen d. Onkel Fidelius Späßke, Dchtgn. I 10, 3. A. 12, II 12.

Reß, Rob., ♆. Berlin W, Hohenstaufenstr. 26. (Prag $^{2}/_{6}$ 71.) V: Farben, G. 99; Arno Holz 13.

Ressel, Anton, Kultur- u. Lokal☆, ♆, ObLehr. Voigtsbach b. Reichenberg i. Böhm. (Rückersdorf b. Friedland i. B. $^{28}/_{3}$ 73.) V: Geschichte d. Gemeinden Rückersdorf u. Schönwald 97; Gesch. d. Friedländer Bezirkes 1900—02; Heimatskunde d. Reichenberger Bezirkes 03—05; Musik u. Gesang in den Bez. Friedland u. Reichenberg 08; Beiträge z. Gesch. d. Ortschaften d. Friedländer Bezirkes 10 f. **Red**: Mitteilgn d. Vereins f. Heimatkde d. Jeschken-Isergaues 07 ff.

Ressel, Emil, ♆, ⁄, ☉, Lehr., Rezitat. Warnsdorf i. Böhm. (Lusdorf $^{20}/_{11}$ 61.) V: Liederstrauß aus Böhmens Norden 88; Th. Körner u. s. Zeit 91; Flammenzeichen, Freih.- u. Vaterlandsgesänge 95, 2. A. 96; Pflichten d. deutsch. Lehrers zu s. Volksstamme 97; Im Rauschen der Eichen, Sturm- u. Trutzlieder 99; Balders-Blut, Tellstätten, 2 Dichtgn 00; Deutsche Kämpfe, Walas Kunde, 2 E. 01; Im Grauen der Nächte, Vsch. 03.

Ressel, Gust. Andr., DOSchG., Archivar im Wien. Stadtarchive. Wien IX/4, Canisiusg. 21. (ebda $^{5}/_{4}$ 61.) V: Glücksgodl, P. 91; Raimund-Theater, Denkschr. 92; Handbuch zur Führung d. Amtsgeschäfte der Schulleitungen 92, 2. A. 00; Wiener Vorstadtgeschichten 94; D. Fortbildungsschule 95; Arme Narr'n! Neue Gesch. 00; D. junge Herr, Lebensbild 02; Rare Leut', Neue Gesch. 03; G'spassige Menschen! Neue Geschichten 06; Die Siegel der ehemal. Wiener Vorstädte 13; Das Archiv d. Bäckergenossenschaft in Wien 13. H: A. Teniers' Dichtgn 91, 2. A. 95.

Ressel, Wilh. (Pf. W. v. Bergen, Dr. Ludw. Schwarz), Nov., Naturw. Dresden, Bergmannstr. 32. (Rumburg $^{8}/_{1}$ 52.) V: Traum u. Liebe, G. 78; Moosblumen, G. 83; Empor zum Licht, R. 88, 2. A. 89; Echte Pocken u. d. naturgemäße Behandlg derselben 89; Zur Stunde d. Entscheidg 90; Der Dorfnarr, Erz. 90; Gesundheitsgöttin im Ehejoch, Erz. 91; Aufgescheuchte Liebe, Erz. 91; D. animal. Magnetismus als Heilfaktor 91; Mod. Gelehrte, Sch. 97; Zur Ein- u. Umschau, Erz. 02; Der Ichmensch, Lsp. 02; Der Elbestrand im Lied, neueste Ged. 06, 2. A. 13. H: Familienfreund 84—88; Zukunft 88 f.; Der Impfgegner 01—12.

Rethwisch, Conrad, ♛ d. Bildgspflege, Dr. phil., Prof., GRegR., GymnDir. a. D., Hrsg. d. „Jahresber. üb. das höh. Schulw." (s. 86). Charlottenburg, Berlinerstr. 47. (Berlin $^{31}/_{8}$ 45.) V: D. Berufg d. Deutschen Ordens gegen die Preußen 68; Westpreußens Wiederaufleben unt. Friedrich d. Gr. 72; D. Staatsminister Frhr. v. Zedlitz u. Preußens höh. Schulwesen im Zeitalter Friedrichs d. Gr. 81; Deutschl. höh. Schulwesen im 19. Jahrh. 93; D. bleibende Wert des Laokoon 99, 2. A. 07; D. höh. Lehranst. u. d. Mädchenschulwesen im Deutsch. Reich (m. R. Lehmann u. G. Bäumer) 04; Geschichtstaf. f. höh. Schulen (m. E. Schmiele) 5. A. 06; Leop. v. Ranke als Oberlehrer in Frankfurt a. O. 08.

Rethwisch, Ernst, VB., Dr. jur. et phil. Charlottenburg, Scharrenstr. 32. (Berlin $^{22}/_{11}$ 52.) V: Lichtbilder, G. 79, 2. A. 86; Leo XIII., Sch. 79, 2. A. 87; Zwei nationale Studien 85; Schattenbilder, Satiren 86; Stein der Weisen, R. 86; Tagebuch e. Winzers 86; Bewegg i. Weltraum 87, 3. A. 99; D. letzte Republikaner, R. 87; Schauspielerin, Sch. 88; Keine Kinder, Tr. 88; Bischof Lothar, Tr. 88; Dankbare Gläubiger, Lsp. 91; Ariadne, Tr. 92; D. Urgeist, ep. Dichtg 92; York, vaterl. Sch. 93; Aufsätze u. Tagesschriften 99; D. Mozartpriesterin u. a. Nn. 99; Heldra, altnord. Erz. 00; Rurik od. d. Gründg Rußlands, Sch. 01; Höhere Gerechtigkeit, Dr.

02; Schwarzwaldzauber u. a. Nn. 04; Winkelried, Sch. 05; Ged. 05; Hauptmann v. Buch, Erz. 08. ()

Rethwisch, Johs., RP., Politik, Essay, Red. d. „Lahrer Ztg.". Lahr i. Baden. (Schönberg i. Holst.$^{24}/_{5}$57.) **V:** D. Deutschen im Auslande 89; Friederike Brion 13.

Retsiem, Carl, s. Meister, Carl.

Retsük, Trebla, s. Küster, Albert.

Retzbach, Anton, (k.), AV., Sozialpol., Dr., Domkustos, Hrsg. der „Sozialen Revue". Freiburg i. B., Münsterpl. 40. (Berolzheim $^{13}/_{6}$67.) **V:** D. Handwerker und die Kreditgenossenschaften 99; Wie kann das Genossenschaftsgesetz für die Handwerker nutzbar gemacht werden? 01; D. Erwerbstätigkeit der Kinder in Deutschland 03; D. Kinderschutzgesetz v. 30. März 1903 04; Leitfaden f. soz. Praxis 05, 8.–10. T. 11; ABC d. öffentl. Haushaltes 08: D. gewerbl. Arbeiterinnenfrage 10; D. Frau im bad. Wirtschaftsleben m. bes. Berücksichtigg d. Industriearbeiterinnen 10; D. Preisentwicklung 12; D. Frau u. d. Sozialismus 12.

Reukauf, August, ℞, ✝, Dr. phil., SchulR., Dir. d. städt. Schulen. Coburg. (Meiningen $^{5}/_{8}$67.) **V:** Lehrpl. d. ev. Religionsunterr. an höh. Schul. 92; Abnorme Kinder u. ihre Pflege 93, 2. A. 02; Lesеabende im Dienste d. Erziehg 96; Didaktik des ev. Religionsunterr. in d. Volksсh. 00, 2. A. 06; Z. Lehrplantheorie d. gesch. Stoffe i. Relig.-Unterr. d. Volksсh. 01; Präparationen z. Gesch. d. Apostel (m. H. Winzer) 02, 3. A. 11; dsgl. z. Kirchengesch. 07, 2. A. 12; Ev. Relig.-Buch) (m. E. Heyn) 03 ff., 2. u. f. A. 07 ff. VI; Erläutergn z. d. Neuen bibl. Wandbildern d. Verf. 09 ff. IV; Vorfragen z. Reform d. Religionsunterr. in d. Volksschule 09. **H:** Evangel. Religionsunterr., Grundlegg u. Präparat. (m. E. Heyn) 00 ff. X, Neuaufl. 03 ff.

Reulecke, Aug., LB., ♆, 𝒻, hist. Erz., Rektor. Delitzsch bei Leipzig, Bezirk Halle. (Kl.-Rechtenbach)$^{11}/_{12}$63.) **V:** Treuer Tod, Erz. 92, 2. A. u. d. T. „Im Tode treu" 05; D. Leuthener Schwerenöter, Erz. 96, 2. A. 01; Kaltgestellt u. a. Hum. 96; D. Disziplinarprozeß in Preußen 06; Neue Lieder von deutsch. Helden 08, 4. bis 5. T. 09, Musikausg. 11; D. güldene Olga, Erz. 10; Sankt Bernhard, hilf!, Erz. 11, illustr. Ausg. 12. ()

Reuling, Carlot Gottfrid, ☉, Dr. phil. Frankfurt a. M., Grüneburgweg 64. (Michelstadt$^{20}/_{3}$61.) **V:** Glücklich, R. 90; D. kont. Figur i. d. wichtigst. deutsch. Dramen bis z. 17. Jahrh. 90; Fragwürdige Gestalten, N.; Quellen im Sande, R.; D. Straße d. Erkenntnis, R 11; u. mehrere Dramen. ()

Reuschel, Karl, PA., deutsche ⚜, Lit.-♛, Volksde, Dr. phil., Realgymn Prof. u. a. o. ThSchP. Dresden-N., Stolpenerstr. 4. (Chemnitz $^{4}/_{5}$72.) **V:** Untersuchgn z. d. deutsch. Weltgerichtsdichtgn 95; Volkskundl. Streifzüge 03; Deutsche Weltgerichtsspiele d. MA. u. d. Reformationszeit 06; Allg. u. französ. Volksde 10. **H:** P. Loti, Pêcheur d'Islande 00, 2. A. 06; Festschrift f. Karl Vollmöller 08; Adolf Stern, D. Ausgestoßenen 11 II. **Neubearb:** Ferd. Schultz, Gesch. d. deutsch. Lit. 12, 2. A. 13; Vilmarsche Lit.-Gesch. in 27. A. (m. H. Löbner) 11.

Reuß, Aug. Ritter v., Augenheilkde, Dr. med., o. UP., k. k. HofR. Wien I, Wallfischg. 4. (Bilin $^{5}/_{11}$41.) **V:** Ophthalmometrische Studien 69; D. Gesichtsfeld b. funktion. Nervenleiden 02.

Reuß, Franz, ASV., Nov. u. ♆, Übersetzg, ObLehr. Chemnitz, Helenenstr. 16 p. (Augsburg $^{5}/_{5}$79.) **V:** E. Vorspiel, N. 08; Lebenslagen, G. 09; Aus Altisland, N. 09; Lydgates Naturgefühl 09; Das stille Herz, Sk. 10; Jung gefreit, Erz. 11; Froh u. unfroh sind Tage, G. 12; E. nord. Reise 12; Bei Türken u. Kroaten 13; In Welschland 13. **H:** H. D. Thoreau's Walden or Life in the woods 13.

Reuß, Jenny v., s. Hoernes, Jenny.

Reuß, Willibald v., s. Hoernes, Jenny.

Reuß, Frau Zoë v., FDS., Nov. Tilleda a. Kyffh. (Manderode $^{28}/_{10}$32.) **V:** Deutsche Novellen, 2. A. 82; Deutsche Männer, Erz. 96; Kyffhausen, E. 99; Grobbrod u. Feinbrod, Erzn. 07; D. Frau der Gegenwart im Umgang u. Verkehr, 4. A. 10; u. v. a. ()

Reuter, Gabriele, Nov., Rom., 𝒻. Berlin W, Ludwigkirchstr. 2. (Alexandria $^{8}/_{2}$59.) **V:** Glück u. Geld, R. 88; Episode Hopkins, Zu spät, 2 Studien 89; Kolonistenvolk, R. 91; Ikas Bild, Lsp. 94; Aus gut. Familie, R. 95, 22. A. 13; Lebenskünstler, N. 96; Frau Bürgelin und ihre Söhne, R. 99; Ellen v. d. Weiden, R. 00; Frauenseelen, N. 01; Liselotte v. Reckling, R. 03; Das böse Prinzeßchen, Märchensp. f. Kinder 04; Gunhild Kersten, R. 04; Wunderliche Liebe, Nn. 05; Ebner-Eschenbach 05; Annette v. Droste 05; Die Probleme der Ehe 07; Der Amerikaner, R. 07; D. Tränenhaus, R. 09; Sanfte Herzen, N. 10; Frühlingstaumel, R. 11.

Reuter, Otto S., ☉, Telegr.-Insp. Elberfeld-Hahnerberg. (Leer i. Ostfriesl. $^{2}/_{9}$76.) **V:** Heilwig Rennenberg, Sch. 05; Hero Onkens Ausfahrt u. Heimkehr, R. 09; Sigfrid od. Christus?! 09, 2. A. 10.

Reutlinger, Georg Ludw., ♆, Novelle, GymnOblehr. Limburg a. Lahn, Gut „Waldhof". (Frankfurt a. M. $^{29}/_{3}$72.) **V:** Von der Hetze gegen d. moderne

Schule 10; Das bunte Buch der Liebe, N. 10. Mit H: Die Lichtung, Monatsschrift 07. ( )

Reutter, Otto, Humorist. Berlin W 15, Bregenzerstr. 5 p. (Gardelegen, Prov. Sachsen.) V: Couplets.

Revel, Hugo Alphonse, s. Neumann, Hugo.

Reventlow, Graf Ernst zu, Kap.-Ltn. a. D., Red. an der „Deutsch. Tageszig.". Charlottenburg, Berlinerstr. 74. (Husum $^{18}{}_{8}$ 69.) V: D. russ.-japan. Krieg 04—06 III; Deutschland in der Welt voran? 05, 3. Tausend 06; D. deutsche Flotte u. ihre Aufgaben 05; Holder Friede, süße Eintracht, Sat. 06; D. engl. Seemacht 06; Deutschlands Flotte 06; Kaiser Wilhelm II. u. die Byzantiner, 1.—12. A. 06; Weltfrieden od. Weltkrieg! 1. u. 2. A. 07; Gefahr im Verzug! 07; Englische Sorgen, Deutsche Gefahr 07; Fürst Bülow 08. ( )

Revocatus, P. Fr., s. Schmidt, Exped.

Rexhäuser, Ludwig, Red. v. „Sozialist. Wochenblatt". Leipzig. (München $^{7}{}_{1}$ 63.) V: Zur Geschichte des Verbandes d. deutschen Buchdrucker 00; Deutscher Buchdruckerkalender f. 1904—1912; Zur Geschichte d. Gutenbergbundes 07; Gewerkschaftl. Neutralität 08; D. christl. Gewerkschaften 09; Das Prinzip der Organisation und des Tarifs im deutsch. Buchdruckgewerbe 12.

Rey, Piet van, s. Reyher, Piet v.

Reye, Theod., ♂, ☊, Dr. phil., o. UP. a. D. Straßburg i. E., Dietrichstaden 6. (Cuxhaven $^{20}{}_{6}$ 38.) V: Geometrie d. Lage 66/68 II, I 5. A. 09, II 4. A. 07 u. III 4. A. 10; Wirbelstürme, Tornados u. Wettersäulen 72; Synthet. Geom. d. Kugeln u. linearen Kugelsyst. 79.

Reyer, Eduard, ♎, Dr. jur., o. UP. Wien I, Wildpretmarkt 2. (Salzburg $^{10}{}_{5}$ 49.) V: Euganeen (Vulkan) 77; Physik der Eruptionen 77; Zinn, Monogr. 81; Aus Toskana 84; Theoret. Geologie 88; Geolog. u. geograph. Experimente 92; Ursach. der Deformationen u. d. Gebirgsbildg 92; Volksbibliotheken 93; Handbuch d. Volksbildungswesens 96; Fortschritt d. Volksbibliotheken 03; Städtisches Leben im 16. Jahrh. 04; Geologische Prinzipienfragen 06; Kraft (ökonomische Energien) 08; Soziale Mächte 09; Geschlecht (soziale Probleme) 10.

Reyher, Frau Dolly v., geb. Peins, ♀, ♂. Berlin-Steglitz, Florastr. 8. (Tönning $^{28}{}_{3}$ 79.) V: Mein Sonnenkind, G. 06. H: s. Reyher, Piet v.

Reyher, Piet v. (Pf. Piet van Rey), ♎, ☉, ♂, ♂, ✉, Preßlektor u. Archivar. Berlin-Steglitz, Florastraße 8. (Riga $^{15}{}_{5}$ 62.) H: Alexander Andreas: Im Flecken, Erz. (m. Dolly v. Reyher) 09, Boischarow d. Großkaufmann (m. ders.) 11. V: Alex. Andreas Badendyk, e. Sohn Livlands 09; Die v. Reyher (m. Hans v. Reyher) 12.

Reymond, Moritz v., ♂, ⚔, ♕, Hum. Berlin-Lichterfelde, Bellevuestr. 70. (Wien $^{30}{}_{6}$ 33.) V: Kulturkampf in der Bronze 77; Laienbrevier d. Häckelismus 77/82, u. A. 12; Buch v. gesund. u. krank. Herrn Meyer 77; Buch v. bewußten u. unbewußten Herrn Meyer 78; An Bord des Jules Verne 79; Neuer freier Parnaß 79; Naturforscher-Saturnalien 81; Der sterbende Freimaurer 81; Geliebte Brüder 81; Fünf Bücher Häckel 82; Herr Meyer, der Selbstarzt an Leib u. Seele 82; Der kleine Schweninger 86; D. kleine Jäger 86; 100jähr. Knigge 87; Geheimnisvolle Hochzeitsreise u. a. Hum. 89; Lachtäubch. u. a. 90; An e. Haar gefangen u. a. Hum. 90; D. mitteleurop. Kriege (m. Major Scheibert) 90; Weltgesch. 92; Junge Welt und was ihr gefällt 94; Ill. Länder- und Völkerkunde 98; D. Weltall 99; Herr Ippel, der Pianist, N. 06; Panorama der Weltgeschichte 05—07. **Red**: Ill. Konversationslexikon d. Frau 99/00. ( )

Rhaue, Hans, Literatur, Theater, Vortragsredner u. Experimental-Psychologe, Chefred. u. Verleger der „Verbindung" (Völkerpsycholog. Verlag). Charlottenburg 5. (Neufahrwasser bei Danzig $^{20}{}_{4}$ 78.) V: Was d. Mond erzählt, phantast. Feerie 08; E. Abend im Reiche des Übersinnlichen 10; Aberglaube zur See 11; Von der Ostsee bis zum Schwarzen Meer 12; Rätsel der Seele 13. **Bearb**: Weber-Rumpe, Gedächtnislehre 11.

Rhein, Alphons v., s. Ohrem-Bonn, H. J.

Rhein, Schelm vom, s. Clobes.

Rheinhardt, Paul Gustav (Pf. Franz Reimann), (k.), CC., ♂, Musik- u. Theat.-Kritik, **Uc**: IFMS. Wien VI, Getreidemarkt 15. (Preßburg $^{24}{}_{5}$ 53.) V: Wie die Saat, so die Mahd, Lsp.; Der Judensamerl, Vst.; Tonietta, Opernlibretto: Helmbrecht, desgl.; Der letzte Strohhalm, desgl.; Das rote Mandl, Volksopernlibr. **Red**: Deutsch-östr. Künstler- u. Schriftstellerlexikon, Bd. I 02. ( )

Rheinsberg, von, s. Gottberg, Anna v., Görlitz.

Rheinsch, Erika, s. Spann, Erika.

Rhena, A., s. Ahner, Alfred.

Rhenanus, Beatus, s. Birt, Th.

Rhenanus, Jacobus, s. Lippmann, Jak.

Rhodokanakis, Nikolaus, semitische Ψ, Dr. phil., a.o. ö. UP. Graz II, Mandellstr. 7. (Alexandria $^{18}{}_{4}$ 76.) V: Dîwân 'Ubaid-Allâh b. Kais ar-Rukajjât 02; al-Hansâ' und ihre Trauerlieder 04; Die äthiopisch. Handschrift. d. k. k. Hofbiblioth. zu Wien 06: D. vulgärarab. Dialekt im

Z für 08/11 II; Z. Formenlehre d. Mehri 10. H: Ed. Glasers Reise nach Mârib (m. D. H. v. Müller) 13.

Rhyn, Atz vom, s. Rehbein, Arthur.

Rhyn, Ottmar v., s. Hassenberger, O.

Rhyn, René van, s. Blittersdorff, Philipp Frhr. v.

Ribbeck, Konrad, s. Floericke, Curt.

Ribbert, Hugo, ✍, Dr. med., o. UP., GMedR., Dir. d. patholog. Inst. Bonn, Bismarckstr. 6. (Hohenlimburg $^{1}/_{3}$ 55.) V: Pathолog. Histologie 96, 2. A. 01; Gesch. der Lehren vom Wesen der Krankheiten 99; Allg. Pathologie u. patholog. Anatomie 01, 4. A. 10; Geschwulstlehre 04, 3 Ergänzgsbde 06, 07, 08; Das Wesen der Krankheit 09; D. Bedeutung der Krankheiten f. d. Entwicklg d. Menschheit 12; Karzinom des Menschen 12.

Ricardo, Signor, s. Behrend, Martin.

Ricck, Leopold Georg, ♆, ◍, /, Nov., Schulleiter. Klosterthal b. Gutenstein, N.-Östr. (Wien $^{15}/_{11}$ 63.) V: Gelehrter Zecher gold. Alphabet 98; Nationaler Unterr. 99; Im Banne d. goldenen Wachau 05; Sonnenkinder, Nov. 06; Epitheta geographica 09; Unsere Muttersprache 10; D. Ostmark im Spiegel deutsch. Dichtg 10; Wachauer Sagen 10; Der Fall v. Hohenkrähen, Erz. 11; Heimatkunde des Bez. Melk 12; Das deutsche Schrifttum u. die Schule 12; D. östr. Alpenländer im Spiegel deutscher Dichtg 13.

Richard, Martin, s. Kabisch, Martin Rich.

Richard, W., s. Wendelmuth, Richard.

Richarz, Franz, ∩, Dr. phil., o. UP., Dir. d. Physikal. Inst. u. d. Sternwarte, Vors. d. Kur-Hess. Vereins für Luftfahrt. Marburg i. H. (Endenich b. Bonn $^{15}/_{10}$ 60.) V: Bestimmg d. mittl. Dichtigkeit d. Erde (mit Krigar) 98; Neuere Fortschritte auf d. Gebiete der Elektricität 99, 2. A. 02; Helmholtz' Vorlesungen über Wärmetheorie 03; Zur Erinnerung an Paul Drude (m. Walter König) 06; Anfangsgründe der Maxwellschen Theorie verknüpft mit der Elektronentheorie 09.

Richert, Hans, ⁂, Kgl. Oberrealschul-Dir. Posen. (Cöslin $^{21}/_{12}$ 69.) V: Hegels Religionsphilosophie 00; Kant 05; Schopenhauer, s. Persönlichkt, s. Lehre, s. Bedeutg 05, 2. A. 09; Philosophie, Einführg in die Wissenschaft, ihr Wesen, ihre Probleme 08, 2. A. 12; Handb. f. d. Religionsunterr. erwachsener Schüler 11.

Richter, Arthur, ♔, Dr. phil., Bibliothekar. Dresden, Kgl. öff. Bibliothek. (ebda $^{16}/_{7}$ 62.) V: Erasmusstudien 91; J. C. Neuberin, E. deutsch. Versspiel 1734 97. ( )

Richter, Arthur (Pf. Hans Heimbach), ♆, \, ∦, Kritik, Bürgerschullehr. Ruhla. (Neustadt a. d. Orla $^{3}/_{11}$ 79.) V: Abseits, G. 09; Auf stillen Pfaden, u. G. 11. H: Thüringer Liederbuch 07; Ruhlaer Heimatbücher I—III 08—10; Ludwig Bechsteins Thüringer Sagenbuch I 12, II 13.

Richter, Frl. Elise, roman. ♆, Dr. phil., UDoz. Wien XIX, Carl Ludwig-Str. 69. (ebda $^{2}/_{3}$ 65.) V: D. Entwicklg d. roman. Wortstellg aus der lateinischen 03; AB im Romanischen 04; Bedeutungsgeschichte d. roman. Wortsippe bur(d) 08; Wie wir sprechen 11. *

Richter, Franz, VBJ., Hrsg. d. „Allg. Zeitgskorresp. f. Berlin u. den Kreis Teltow". Berlin SW 29, Nostitzstraße 46. (ebda $^{4}/_{12}$ 51.)

Richter, Franz, ♆, ObLehr. Hermsdorf b. Deutsch-Gabel i. Böhm. (Großmergthal $^{27}/_{4}$ 58.) V: Ged. 91; Kornblum' u. wölde Rusen, Dichtgn in nordböhm. Mundart 12.

Richter, Georg Martin, ☉, /, ♌, Dr. phil. München, Ohmstraße 5. (San Francisco $^{27}/_{3}$ 75.) V: D. Fasching 03.

Richter, Gregor, (f.), Kirchen♔, D., Dr. phil., Dompräbendat u. Prof. a. d. phil.-theol. Lehranst., Hrsg. der „Fuldaer Geschichtsblätter" u. der „Quellen u. Abhandlungen zur Gesch. der Abtei u. der Diözese Fulda". Fulda, Domdechaneistr. 5. (Grüsselbach $^{29}/_{4}$ 74.) V: D. erst. Anfänge der Bau- u. Kunsttätigkeit des Klosters Fulda 00; Beiträge zur Gesch. der Grabeskirche des hl. Bonifatius in Fulda 05; Die bürgerl. Benediktiner d. Abtei Fulda (1627 bis 1802) 11; D. Schriften Georg Witzels 13. H: Statuta maioris Ecclesiae Fuldensis 04.

Richter, Heinr. Ritt. von, CC., österr. ♔, Biogr., Dr. phil., o. UP. im Ruhest., k. k. HofR., Red. Wien III, Siegelg. 1. (Prag $^{10}/_{1}$ 41.) V: G. v. Podiebrad 63; Nürnberger Religionsfriede 64; Österr. Volkslieder u. Volksschriften im 7j. Kriege 66, 2. A. 69; Repetitorium u. Universalgesch. v. d. ält. Zeit bis a. d. Gegenw. 68, 2. A. 72; Prinz Eugen 72; Entwicklg der kaufm. Wissensch. 73; Piccolomini 74; Geistesströmungen, 2. A. 76; Reformation u. Gegenreformation 79; Aus d. Messias- u. Werther-Zeit 82; Presse Wiens von 1848/88 88.

Richter, Hermann, ♔, **Ue**: FL, Dr. phil., emer. ev. Pfr. Bonn, Beringstr. 6. (Düsseldorf $^{17}/_{10}$ 44.) V: Paulus u. Jakobus 70; Festpredigten 72; Karte d. Gust. Ad. Vereins-Geb. in Rheinland-Westphalen 80; Gesch. d. ev.-luth. Gemeinde Mülheim a. Ruhr 82; Gesch. d. Berg. Unterherrschaft Broich u. d. Stadt Mülheim a. Ruhr (m. Klauke) 90; Funken unt. d. Asche; Vertreibg d. Protestanten v. Locarno 1555 91; Heldenkampf der Waldenser 1689 92; Waldenser Jubiläum 1889 92; 3 Tage in d. ev. Diaspora in d. österr. Alpen 93; Auf

Luthers Spuren in Rom 95; 3 Sonntage an d. norweg. Fjords 96; Reisebriefe aus d. Morgenlande 07; Die Pilgerfahrt der Silvia 12. **Ue:** D. Tochter der Cevennen, Dr. 97; Vermeil, Admiral Coligny u. d. Bartholomäusnacht, Dr. 98, 2. A. 00.

Richter, Julius, Mission, Pfr., UDoz., Red. der „Allg. Miss.-Zeitschrift" und d. „Evang. Missionen". Berlin-Steglitz. (Gr. Ballerstedt 19_{2} 62.) **V:** Evang. Mission im Njassa-Lande 91; Uganda 92; Aus d. kirchl. u. Missionsleben Englands u. Schottlands 98; Vom großen Missionsfelde 00; Deutsche Mission in Südindien 02; Nordindische Missionsfahrten 03; Indische Missionsgesch. 06 (engl. 08); Mission u. Evangelisation im Orient 08; History of Protestant Missions in the Near East 10; Weltmission u. theolog. Arbeit 13.

Richter, Karl, ✠, Bürgerschuldir. i. R., Hrsg. d. „Pädag. Bibl.". Leipzig, Lampestr. 7 II. (Somsdorf b. Tharandt $^{8}/_{1}$ 37.) **V:** Seelsorge durch Unterr. 62; Anforderg d. Gegenwart a. d. Volksschullehr. 67; Anschauungsunterr. in d. Elementarkl. 69, 4. A. 05; Emanzipation d. Schule von d. Kirche 70; Reform d. Lehrerseminare 74; Kindergarten u. Volksschule 76; Luther 83; Bibl. Gesch. 86, 13. A. 12; Herbart-Zillersche formale Stufen 83, 3. A. 08; Diesterweg 90, 2. A. 96; Diesterwegs Wegweiser f. deutsche Lehrer I 7. A. 06, II 6. A. 07; Koch- u. Haushaltungsschulen 92; Leipz. Schwachsinnigenschule 93; Deutsch. Lesеb. f. mehrkl. Schulen (m. a.) 94, 20.—23. A. 13; 3., 7., 8. u. 9. Bericht üb. d. Leipz. Schwachsinn.-Sch. 98, 02, 03 u. 04; Denkschrift über die weitere Entwicklg d. Leipz. Hilfsschule 05; Diesterwegs Ansichten üb. pädag. Zeit- u. Streitfragen 13.

Richter, L., s. Roth, Luise.

Richter, Frau Ledina, Nov., Skizzen, Essays, Kunstberichte, Primararztensgatt. Wien XIII, Steirhof. (ebda $^{1}/_{11}$ 59.)

Richter, Mil, Stenogr., Handel, ✉, ✓, Sozialpol., Stenograph. Leipzig, Oststraße 1 III. (Pelsen-Leisnig $^{18}/_{10}$ 76.) **V:** Die Stenographie an der Wende d. Jahrhunderts I/II 01; Moderne Reklamekunst 02; Methodik d. stenograph. Unterrichts 03; Der Fortbildungsunterricht (stenogr. Lese- u. Übungsbuch), A/B. 03/04. **Bearb:** Prakt. Kursus z. Selbstunterr. i. d. Stenogr. (Gabelsb.) 04. ()

Richter, Otto, röm. Topogr., Dr. phil., Prof., GRegR., GymnDir. a. D. Berlin-Friedenau, Niedstr. 16. (Berlin $^{6}/_{4}$ 43.) **V:** Lat. Lesеb. 79, 8. A. 12; Befestigg d. Janiculum 82; Gesch. d. röm. Rednerbühne 84; Über antike Steinmetzzeichen 86; Röm. Topographie 89, 2. A. 01; Beiträge z. röm. Topographie I—IV 03—10; Erfahrungen von sieben Schülerreisen nach Rom 08.

Richter, Otto, Soziale Frage, Statistik, Kais. Prof. Berlin-Zehlendorf, Spandauerstraße 17. (Magdeburg $^{14}/_{5}$ 54.) **V:** Fortschritte der amtl. Arbeitsstatistik in d. wichtigsten (18) Staaten 04—08 II, u. a.

Richter, Otto, ♛, Dr. phil., Prof., Stadtarch. u. Museumsvorst. a. D. Dresden, Ludw. Richter-Str. 31. (Meißen $^{31}/_{8}$ 52.) **V:** Organisation d. Basler Konzils 77; Verfassungs- u. Verwaltungsgeschichte v. Dresden 85/91 III; Dresdn. Straßenansichten v. 1678 92; Canaletto-Mappe 94; Atlas z. Gesch. Dresd. 98; Gesch. d. Stadt Dresden I (MAlter) 00; Gesch. d. Stadt Dresden in d. J. 1871—1902 03; Führer durch d. Stadtmuseum 11.

Richter, Otto (Pf. Otto v. Golmen), Dr. phil., GV. a. D. Godesberg a. Rh., Wilhelmstr. 10. (Schloß Pretzsch $^{19}/_{6}$ 39.) **V:** Pädagog., geschichtl., geograph. u. belletrist. Schriften.

Richter, Otto Emil (Pf. Richter-Welka), ⊙, ♆. Dresden-A., Schweizerstr. 10. (Essen a. Ruhr $^{18}/_{12}$ 77.) **V:** D. Sucherin, Sch. 06.

Richter, Paul, ♆, Dr. Stettin, Pölitzerstr. 1. (Berlin $^{6}/_{7}$ 73.) **V:** Mason, der weise, allegor. Dchtg.; Von der Insel deiner Seele, ernste G. 12; Meine Wege, n. G. 13. *

Richter, Paul Emil, Bibliothekswiss., Bibliogr., HofR., 1. ObBiblioth. d. Kgl. öffentl. Bibl. Dresden-N. 6, Bautznerstr. 22 II. (ebda $^{18}/_{8}$ 44.) **V:** Verz. d. Periodica i. Besitz d. Kgl. öff. Bibl. zu Dresden 80; Univ.-Kal. f. d. Studienjahr 82/83; Adreßb. der Prof., Dozenten u. Lektoren d. Univ. u. Techn. Hochschulen Deutschl. 83, 89, 91; Verz. v. Forschern i. wiss. Landes- u. Volkskunde MEuropas 87; Lit. der Landes- u. Volkskde d. Kgr. Sachs. 89, 10 Nachträge 92—13; Bibl. geogr. Germ., Lit. d. Landes- u. Volkskde d. Deutsch. Reiches 96 bis 97. **H:** W. Dilichs Federzeichngn kursächs. u. meißn. Ortschaften a. d. J. 1626—1629 (m. C. Krollmann) 07.

Richter, Walter, Predigt, Hofprediger u. DivisionsPfr. Potsdam, Priesterstr. 10. (Glogau $^{27}/_{1}$ 73.) **V:** Für Gottsucher 04; Miserere-Credo-Gloria in excelsis 06; Herberge bei Jesus — Herberge für Jesus 07; Er bleibt 08; Er siegt 08; Das hohe Lied der Liebe 09; Parsifal u. unser Gottsuchen 10; Glaube u. Heimat u. der „eiserne Heiland" als Volkspredigten 11; Drei köstliche Dinge im Leben des großen Preußenkönigs 12; Junges Eichenlaub in Gottes altem deutschem Walde 13; Gottes Wind in d. alten Zollerneiche, Gedächtnispredigt 13.

Richter, Wilh., (k.), ♚, ⊕, GP. Pa-

derborn, Kilianstr. 30. (Drensteinfurt $^{17}/_{4}$ 54.) V: Nieberdings Schulgeographie, 25. A. 08; D. deutsch. Kolonien 92, 2. A. 95; Gesch. d. Paderborner Jesuiten I 92; Jesuitenkirche zu Paderb. 92; Studien u. Quellen zur Paderb. Gesch. I 93; Gesch. Einleitg z. d. Inventarisation d. Bau- u. Kunstdenkmäl. d. Kr. Paderborn 98; Gesch. d. Stadt Paderborn I 99, II 02; Preußen u. d. Paderb. Klöster u. Stifter 1802/6 05.

Richter-Rangger, Wilhelm Edl. v. (Ps. Wever), Gen.Inspektor. Triest, via Carducci 34. (Mantua $^{7}/_{9}$ 57.) V: Schriften über Musik, Volkswirtschaft, Fischerei, Seewesen u. a.

Richter-Welka, s. Richter, Otto Emil.

Richtmann, Eugen, ♆. Rodenkirchen a. Rh. (Solingen $^{7}/_{9}$ 62.) V: Aus zwei Welten, Dchtg. 95.

Ricken, Wilh., mod. Ψ, Dr. phil., Oberrealschuldir. Hagen i. W. (Alsum $^{11}/_{12}$ 56.) V: Untersuchgn üb. d. metr. Technik Corneilles 84; Elem.-Buch d. frz. Sprache 87 f., 2. A. 90; N. Elem.-Buch d. frz. Spr. 93, 7. A. 06; Grammatik d. frz. Sprache 93, 5. A. 06; La France, le pays et son peuple 93, 12. A. 09; Le Tour de la France en cinq mois 93, 22. A. 13; Übungsbuch z. Übers. ins Franz. für mittlere u. obere Stufe 93, 8. A. 12; Lehrgang der franz. Spr. f. Realsch. 94, 16. A. 12, f. Mädchenschul. 94, 7. A. 12; Beschreibg d. Hölzelschen Jahreszeitenbilder in franz. Sprache als Grundlage für d. Unterr. 94, 3. A. 02; Kl. franz. Syntax 95; Kl. franz. Schulgrammatik 95, 5. A. 12; Kl. frz. Lesebuch nebst Gedichtsammlg 96, 7. A. 13; Lexique de la France, le pays et son peuple 96, 6. A. 11; Franz. Schulgramm. f. höh. Mädchenschul. 96, 4. A. 07; Franz. Sprachstoffe als Livre du maître: a) zur Schulgrammatik für Mädchenschulen, b) zum Übungsbuch, 2. A. 11; Franz. Gymnasialbuch für d. Unterr. bis z. Abschluß d. Untersekunda 03, 2. A. 05; Einige Perlen frz. Poesie v. Corneille bis Coppée 05, 2. A. 06; Einige Perlen engl. Poesie v. Shakespeare bis Tennyson 06; D. biolog. Unterr. a. d. Oberrealschulen 08; Lehrgang d. franz. Sprache, 4.—6. (7.) Lehrjahr 09; Franz. Satzlehre in kurzer anschaulicher Darstellg 09; Französisch f. Mittelschulen 12; Kurzgef. Lehrbuch d. franz. Sprache 13. H: Franz. u. engl. Volks- u. Landeskunde (m. E. Sieper) 10 ff., 2. A. 11.

Rickert, Heinr., ⁂, Dr. phil., ō. UP., GHofR. Freiburg i. B., Thurnseestr. 66. (Danzig $^{25}/_{5}$ 63.) V: Z. Lehre v. d. Definition 88; Gegenstand d. Erkenntnis 92, 3. A. 13; Grenzen d. naturwiss. Begriffsbildg I 96, II 02, 2. A. 13; Kultur u. Naturwiss. 99, 2. A. 10; Fichtes Atheismusstreit u. d. Kantische Philos. 99; Psychophys. Kausalität u. psychophys. Parallelismus 00; Geschichtsphilosophie 05, 2. A. 07.

Ricklinger, Erich, VJ & S., ✓, Dr. phil., Red. an d. „Bayer. Staats-Ztg.". München, Konradstr. 2 III. (Celle $^{12}/_{5}$ 81.) V: Das Zauberkäppchen, Msp. 09. *

Rickmeyer, Frl. Marie (Ps. C. Winter), ✓, Erz., Nov. Marienstädt-Niederbreisig, Rhpr. (Blumenthal $^{1}/_{4}$ 48.) V: Auf daß dir's wohl gehe 85; Auf festem Grunde 87; Meister Willtack 93, 2. A. 97; Glückskinder 94; Wilhelms gold. Schuhe 94, 2. A. 97; Im Abendlicht 96; Unvergessen 98; Auf alten Pfaden 99; Anerbe vom Ellernhof 04; Wenn d. Mauern fallen 04; Steffen Klüvers Nachfolger 05; Im Mühlental 05; Philipp Elsen, R. 07; Ein Überzähliges, Erz. 07; D. Eichenhof, Erz. 11.

Ridder, Lucien de, s. Hauptmann, Carl, Bonn.

Ridderhoff, Kuno, Deutsche Lit. ♛, ☉, Dr. phil., Ob.Lehr. a. d. Gelehrtenschule d. Johanneums. Hamburg-Großborstel, Violastr. 8. (Nörten b. Göttingen $^{23}/_{8}$ 69.) V: Sophie v. La Roche, die Schülerin Richardsons u. Rousseaus 95; Seine Filia hospitalis, Dr. 06; Heimweh, Sch. 06; Sophie v. La Roche u. Wieland 07. H: Sophie v. La Roche, Gesch. des Fräuleins v. Sternheim 07; Paldamus-Winneberger, Deutsches Lesebuch f. höh. Lehranst., Ausg. f. Hamburg. I/II 13.

Ridcamus, s. Oliven, Fritz.

Ric, Frau Therese (Ps. L. Andro), Rom., Musik, Essay. Wien IV, Schönburgstr. 48. (ebda $^{1}/_{1}$ 79.) V: D. Augen d. Hieronymus, Nn. 05; Lilli Lehmann, Ess. 07; Das offene Tor, R. 09; Sancta Clara, R. 13; Die Liebende, Nn. 13.

Riedberg, Erika, s. Greef, Helene.

Riede, Wilhelm, s. Buttlar, Wilhelm v.

Riedel, Armand, ♆. Leipzig, Lessingstr. 32 pt. (ebda $^{21}/_{12}$ 73.) V: Weltminne, G. 02; Kanlala oder die Salomonen, E. 02. ()

Riedel, Louis, ♆, Erz. in vogtl. Mundart, ObLehrer a. D. Plauen i. Vogtl. (Gelenau $^{29}/_{4}$ 47.) V: Derham is derham 84, 7. A. 12; In d. Hutzenstum 85, 7. A. 12; Bornkinnel 86, 3. A. 93; Af ne Summerhausen 87, 4. A. 13; Der Foosnetnarr 88, 3. A. 97; Im Espich 89, 3. A. 97; Der Holzspitzbu 90, 3. A. 97; Aus ne Milmesgrund 91, 3. A. 97; Alle Rieth a Luth allaa 92, 3. A. 97; Vugelsteller 93, 3. A. 97; Kunnele 94, 3. A. 97; De olbere Mum 95, 3. A. 97; Ner a alte Gumfer 96, 3. A. 97; Hahnickele 97, 4. A. 13; Sämtl. 14 Bändchen vereinigt als Volksausg. 97; Aus der Maikäferzeit 98, 3. A. 03; 's gruße Lus usw. 99, 3. A. 03; De Stiefmutter 00. 3. A. 03; Der Aasiedel 01, 3. A. 02; Zeschen u. Bücheln 02, 3. A. 03; Af der Ufenbank 03,

3. A. 04; Der Rutkopf 04, 3. A. 05; Blaableettle u. Garthah 05, 3. A. 06; Gehannesfünkele 06, 3. A. 07; Usteraaer 07, 3. A. 08; Naa, ju wos! 08, 3. A. 09; Dös denkt m'r aa net 09, 3. A. 10; J, gieh ner! 10, 3. A. 11; A Pfännel Eigeschniettne 11, 3. A. 12; J nusse schie willkumme 12, 3. A. 13; Bambes u. Pflanmebrüh 13.

Rieder, Karl, (k.), ♚, Dr. phil. et theol., StadtPfr., Red. d. „Freiburger Diözesanarchiv", Bearb. d. Regesten zur Gesch. d. Bischöfe von Konstanz. Bonndorf i. Schw. (Emmendingen $^{9}_{2}$ 76.) **V:** Der Gottesfreund vom Oberland 05; Röm. Quellen z. Konstanzer Bistumsgesch. z. Z. d. Päpste in Avignon 08; Zur innerkirchl. Krisis d. heutig. Protestantismus 10; Frohe Botschaft in der Dorfkirche, Homilien 11, 5. A. 13; Auf Gottes Saatfeld, Homilien 13. **H:** D. sog. St. Georgener Prediger 08.

Rieder, Willy (Pf. Schalk von d. Ybbs), humor. ♆, /, Beamter. Zenica i. Bosnien. (Wien $^{12}_{12}$ 71.)

Riedl, Peter, ☉, Kritik, /, ♆. Prag-Weinberge, Tschelakowsky-Anlag. 10. (Karolinenthal $^{19}_{12}$ 52.) **V:** Scipio Africanus Minor, Dr. 89; Narrenrecht, Lsp. 89; König Lear, Schw. 95; Glück, Sch. 95; D. Graf v. Gleichen, O. 96; Karlsbad, Ballet 02; Federzeichnungen, Ged. u. Prosa 02; Frühlingsschauer, Sch. 06; Wieland d. Schmied, Dr. 06, 2. A. 09; Herzdame sticht!, Lsp. 11; Dämon Übermensch, Sch. 12.

Riedl, Richard, Zeit- u. Kunst♚, Kunstgewerbe, Tagesfragen, Journalist. Wien IV/2, Luisenq. 5. (Passau $^{10}_{1}$ 61.)

Riedler, Alois, ❁, Dr. rer. techn. h. c., Dr.-Ing. h. c., THSchP., GRegR. Berlin W, Rauchstr. 7 II. (Graz $^{15}_{5}$ 50.) **V:** Viele Fachschr. u. mehrere Schriften üb. Hochschulunterricht. ( )

Rief, Richard, Buchhändler. Leipzig, Breitkopfstr. 20. (ebda $^{6}_{10}$ 70.)

Rieg, Ign. Clemens, (k.), Statistik, Pfr. a. D., Red. d. „Armen-Seelen-Bl.". Ulm a. D. (Mögglingen $^{25}_{6}$ 51.) **V:** Almanach für die katholischen Geistlichen der Diöz. Rottenburg 80, 25. A. 04; Art u. Weise d. Priester bei d. Messe zu dienen, 17. A. 93; D. Volksschulgesang 92. **Red:** Armen-Seelen-Kalender 88 ff.

Rieger, Conrad. ✍, Dr. med., o. UP. Würzburg. (Calw $^{28}_{3}$ 55.) **V:** Üb. die Beziehungen d. Schädellehre z. Physiologie, Psychologie u. Ethnologie 82; Hypnotismus 84; Exakte Methode d. Craniographie 85; Experiment. Unterfuchgn üb. die Willenstätigkeit 85; Medizin. Elektrizitätslehre, 3. A. 93; Intelligenzstörungen infolge v. Hirnverletzung 89; Haltung, Heizung u. Bewegung der Muskeln 92; Die Psychiatrie in Würzburg von 1583—1893; D. Kastration in rechtlicher, sozialer u. vitaler Hinsicht 00; Muskelzustände 06; Widerstände u. Bremsgn in d. Hirn 07; Apparate in d. Hirn 09; Würzburger Psychiatrie u. Dichter 09; Begutachtungen in Strafrecht u. Unfallversicherg 12.

Riegler, Richard, Bedeutungslehre, Phraseologie, k. k. Prof. Klagenfurt, Kinkgasse 5. (St. Georgen b. Cilli $^{2}_{4}$ 74.) **V:** Das Tier im Spiegel der Sprache 07.

Riehemann, Joseph, Lit.♚, Dr. phil., GymnDir. Meppen, Gymnasialstr. 3 A. (Osnabrück $^{20}_{3}$ 65.) **V:** De litis instrumentis in Demosthenis or. adv. Neaeram 86; D. Dichtgn Brortermanns 92; Erläut. Bemerkgn zu Annette v. Droste-Hülshoffs Dichtgn 96, 98, 08 III; D. Humor in d. Werken Just. Mösers 02; Osnabrücker Dichter u. Dichtgn 03; Schulreden 10. **H:** Ausgewählte Dichtungen Annettes v. Droste-Hülshoff 12.

Riehl, Alois, ⁂, Dr. phil., o. UP., GRegR. Berlin W 15, Kaiserallee 15. (Bozen $^{27}_{4}$ 44.) **V:** Realist. Grundzüge 70; Moral u. Dogma 71; Über Begriff u. Form der Philosophie 72; D. philosoph. Kritizismus 76/87, I 2. A. 08; Lessing 82; Üb. wiss. u. nichtwiss. Philos. 83; G. Bruno 89, 2. A. 00; Beitr. z. Logik 92, 2. A. 12; F. Nietzsche 97, 5. A. 09; Z. Einführg in d. Philos. d. Gegenw. 03, 3. A. 08; Imm. Kant, Rede 04; H. v. Helmholtz u. Kant 04; Plato, Vortr. 04, 2. A. 12; Humanist. Ziele des math. u. naturwiss. Unterr. 09; Fichtes Universitätsplan 10.

Riehl, Anton (Pf. Dr. Rainetholn), Rechts- u. Staatsw., Musik, Dr. jur., Advokat. Wiener-Neustadt, Wienerstr. 9. (ebda $^{22}_{1}$ 52.) **V:** Allg. bürg. Gesetzb. 79, 2. A. 83; Joseph II. als Reformator auf kirchl. Gebiete 81; Konkursordng 82; StrafprozO. 84, Suppl.; Erbrecht d. Pandekten in Reime gebracht 88; Berichte üb. österr. Gesetzgebung u. juriſt. Literatur f. d. Jahrbuch der Berliner internat. juriſt. Vereinigg. **H:** Spruchpraxis 84 ff.; Tagsatzungen, Volksausg. d. österr. Gesetze 86. ( )

Riehman, Fritz, s. Amrhein, Hans.

Ricker, Karl, Kirchenrecht, D., Dr. jur., o. UP. Erlangen, Löwenichstr. 19. (Urach $^{27}_{3}$ 57.) **V:** Fachschr.

Riekes, Hugo, Sozialw., Statistik, Dr., Dir. d. Statist. Amts d. Stadt Cassel, Kaiserplatz 26. (Brünchenhain $^{8}_{4}$ 73.) **V:** Wert und Tauschwert 99; Rohstoff- und Werkgenossenschaften f. d. Tischler-Handwerk 01; D. philosoph. Wurzel d. Marxismus 06; Casseler Statist. Jahresberichte I 11; Eisenbahn-, Post-, Telegraph- u. Fernsprech-Statistik 11. ( )

Riem, Johs., ASV., ✎, Kosmologie, Dr. phil., Observator am astron. Recheninstitut d. Univ. Berlin-Steglitz,

Albrechtstraße 90. (Cantreck, Pomm. $^{15}/_{11}$ 68.) V: Bahn des Kometen 1881 III 94; D. Sintflut 06; Unsere Weltinsel 08, 2. A. 11; Natur u. Bibel 11, 2. A. 12; Illustrierte Himmelskunde 11.

Riemann, Frl. Amalie, DO SchG., ✓, Gesellschafterin der Firma F. C. Kunz. Wien IV, Rainerg. 16. (ebda $^{21}/_{6}$ 77.)

Riemann, Hugo, Musiklit., Dr. phil. et mus., o. HonUP. Leipzig, Keilstr. 1 II. (Großmehlra $^{18}/_{7}$ 49.) V: Musikal. Logik 73; Musik. Syntaxis 75; Gesch. d. Notenschr. 78; Vergl. Klavierschule 83; Musik. Dynamik u. Agogik 84; Musiklexikon, 7. A. 09 (engl., franz., russ.); Opernhandbuch 87, Suppl. 93; Handb. d. Harmonielehre, 4. A. 08 (franz. 02, ital. 06); Kontrapunkt 88, 2. A. 08 (engl. 01); Musikal. Katechismen 80/82 (engl., ital., russ., tschech., franz.); Vereinfachte Harmonielehre 93 (engl., frz., russ.); Präludien u. Studien I 95, II/III 00; Notenschrift u. Notendruck 96; Kompendium d. Notenschriftkunde; Gesch. d. Musiktheorie im 9.—19. Jahrh. 98; Musik. Ästhetik 00 (franz. 06); Gesch. d. Musik seit Beethoven 01; Große Kompositionslehre I/II 02, III 13; Musikal. Rhythmik u. Metrik 03; Handb. d. Musikgesch.: I. Altertum 04, II. Mittelalter 05, III. Renaissance 07, IV. Generalbaßzeitalter 11; Die großen deutschen Meister 13; Kleines Handbuch d. MG. 07; Elementarschulbuch der Harmonie 05; Grundriß der Musikwissenschaft 08; Byzantinische Notenschrift im 10. bis 15. Jahrh. 09; Kompositionen (Lieder, Klaviersachen, Kammermusik), Phrasiergsausgaben klass. Klaviermusik; Old chamber music (16.—17. Jahrh.) IV; Collegium musicum (18. Jahrh.), 50 Hefte; Alte Hausmusik (begleit. Gesänge aus d. 14. bis 15. Jahrh.), 12 Hefte: Anthologie zur Musikgesch. 10; Klass. Kammer-Kantaten 11; Mannheimer Sinfonien III; Mannheimer Kammermusik I; Joh. Schobert, ausgew. Werke; Alg. Steffani, ausgew. Opern 11/12 II; Thayer, Beethoven, neu bearb. 09—12; Musikgesch. in Beispielen 12; Kantaten-Frühling (1633—1680) 12.

Riemann, Robert, Lit., Ästhetik, Dr. phil., ObRealschObLehrer. Leipzig, Keilstr. 1 II. (Bielefeld $^{4}/_{10}$ 77.) V: Goethes Romantechnik 02; Björn der Wiking, Dr. 01; Gottfried August Bürger, Biographie 04; Deutsche Literaturgesch. 07, 2. A. 09; G. E. Lessing, Biogr. 10; Entwicklg des polit. Romans in Deutschland 11; Goethes Faust 11; Das 19. Jahrh. d. deutsch. Lit. 12. H: Reinicks Lieder 05; Grimms Märchen 08; Goethes Dramen (Gold. Klass.-Bibl.) 08—12; Lessings Werke (Reclam) 09 VI.

Riemer, Ludwig, ASV., Ψ, Dr. jur., k. k. Finanzrat. Wien XVIII, Staudg. 3. (Triesch, Mähr. $^{21}/_{4}$ 70.) V: Erlebtes u. Erlauschtes, G. 10; Neue Gedichte 11. ()

Rienößl, Heinrich, Roman, Nov., k. k. Rechngsrevident. Wien XVIII/4, Hameaustr. 37. (ebda $^{4}/_{6}$ 77.) V: Herbstesrauschen, Nn. u. Skn. 07; Das hl. Erbe, R. 12. *

Ries, John, deutsche Ψ, Dr. phil., Prof., ObLehr. am Lyzeum. Straßburg i. E., Schiltigheimer Ring 3. (Königsberg i. Pr. $^{28}/_{1}$ 57.) V: Stellg v. Subjekt u. Prädikatsverbum im Heliand 80; Was ist Syntax? 94; Wortstellg im Beowulf 07.

Riese, Fr. Alex., klass. Ψ, Dr. phil., Prof., o. Mitgl. d. Kaiserl. Archäolog. Instituts. Frankfurt a. M., Klettenbergstr. 7. (ebda $^{2}/_{6}$ 40.) V bez. H: Varronis Satirae Menippeae 65; Anthol. Latina 69/70 II, 2. A. 94 u. 06; Ovidius 71/74 III, 2. A. 89; Hist. Apollonii regis Tyri 71, 2. A. 93; Idealisierung der Naturvölker des Nordens in d. griech. u. röm. Lit. 75; Geogr. latini minores 78; Catulls Ged., erkl. 84; Phaedri fabulae 85; Z. Gesch. d. Rheinlande in d. Römerzeit 89; Rhein. Germanien in d. ant. Lit. 92; Röm. Funde in Heddernheim 98/07. ()

Riesen, Gertrud geb. Kleist (Pf. V. Wiesen), ✓, Belletristik, ♀, Frau Oberstltn. Berlin-Schöneberg, Hauptstr. 154. (Gut Perkuiken i. Ostpr. $^{19}/_{5}$ 48.) V: Frauenrechte, Lsp. 97; D. Ansichtspostk., Lsp. 98; Logierbesuch 98; Freie Wahl, Lsp. 99; Der Vierzehnte, Lsp. 00; D. Schatzgräber u. a. Nov. 01; E. kl. Gefälligkeit, Lsp. 02; A. d. Jugendzeit, Lsp. 03; Lebenspfade, R. 03; Die Spielgefährten, R. 04; Die Dernbergs, R. 07; Aus unserer lieben Garnison, Mil.-Humor. 08; Die Leute sagen, R. 09; Auf freier Bahn, R. 11; Du Unschuldsengel, Lsp. 12.

Riesenthal, Frl. Katharina v., Jagdhumoresken. Berlin W, Schaperstraße 2/3. (Marienwerder i. Westpr. $^{27}/_{9}$ 74.)

Rieß, Ludwig, ♛, Dr. phil., UDoz. Berlin W, Derfflingerstr. 25. (Deutsch-Krone $^{1}/_{12}$ 61.) V: Gesch. d. Wahlrechts z. engl. Parlament 85; Allerlei aus Japan 04, 3. A. 08; Politik Pauls IV. u. seiner Nepoten 08; Historik, e. Organon geschichtl. Denkens u. Forschens I 12. *

Rieß, Richard, SDS., Nov., ♀, Kritik. München, Leopoldstr. 23pt. (Breslau $^{9}/_{7}$ 90.) V: Nachdichtg v. Voltaires „Mérope" 10; Uhus Nachtlieder, Grotesken 10; D. Städtegründerin, Dr. 10; Der Tod des Eros, Verse 12; Der ewige Haß, Dr. 12; D. Erziehg zur Mutter, Kom. (m. Hirschberg-Jura) 12.

Rießer, Jakob, Handelsrecht, Dr. jur., o. HonUP., GJustR., Präs. des Hansa-Bundes und d. Centralverbandes d. D. Bank- u. Bankiergewerbes. Berlin W 10, Lichtensteinallee 4. (Frankfurt a. M. $^{17}/_{11}$

53.) **V:** Handelsrechtspraktikum 85, 2. A. 93; Zur Revision des HGB. I 87, II 89; Grundgedanken in den kodifiz. Handelsrechten aller Staaten 92; Der Einfluß handelsrechtl. Ideen auf d. Entwurf e. BGB. 94: L. Goldschmidt 97: D. Bankdepotgesetz v. 5./7. 96 erl. 97, 3. A. 13; Z. Kritik d. Gesetzentwürfe betr. d. Hypothekenbankwes. usw. 98; D. Neuergn i. deutsch. Aktienrecht 99; D. handelsrechtl. Liefergsgeschäfte 00; D. Notwendigk. e. Revision d. Börsengesetz. 01; Zur Aufsichtsratsfrage 03; Die deutschen Großbanken u. ihre Konzentration 05, 4. A. 12 (engl. 11 u. Volksausg. 12); Bemerkgn z. vorläufig. Entwurf e. Scheckgesetzes 07; Stand u. Aussichten der Börsengesetzreform 07; Finanzielle Kriegsbereitschaft u. Kriegführg 09, 2. A. 13. **Uc:** Levy, D. Kontokurrent-Vertrag, mit Anm. 84.

Rießler, Paul, (k.), alttestam. Exegese, Dr. theol. et phil., o. UP. Tübingen, Froundsbergstr. 19. (Stuttgart $^{16}/_{9}$ 65.) **V:** D. Buch Daniel, text-krit. Untersuchg 99; D. Buch Daniel, erklärt 02; D. Zwölfprophetenbuch üb. u. erkl. 11; D. Untergang d. Reiches Juda 12.

Rietsch, Heinr., Musikwissensch., Dr. jur., o. UP. Prag-Smichow, Ferdinandskai 15. (Falkenau a. d. Eger $^{22}/_{9}$ 60.) **H:** G. Musfat, Florilegium 94f. II; Frauenlob, Reinmar von Zweter u. Alexander 13. **V:** D. Mondsee-Wiener Liederhandschrift (m. F. A. Mayer) 95, 96; D. Tonkunst in d. 2. Hälfte d. 19. Jahrh. 00, 2. A. 06; D. deutsche Liedweise 04; Die Grundlagen d. Tonkunst 07.

Rietsch, Karl Friedr., ✠, Dr. jur., Notar. Neuern i. Böhm. (Falkenau a. d. Eger $^{4}/_{10}$ 58.) **V:** Das Stadtbuch v. Falkenau 95; Das Eschatokoll u. d. Zukunftsform der Notariatsakte 99; Handb. d. Urkundwissenschaft 03, 2. A. 04; Der besond. Voraussetzungstatbestand beim Vergleich 06; Entwurf z. e. österr. Notariatsordng 11.

Rietschel, Georg, †, D., o. UP. a. D., GehRat. Leipzig, Universitätstr. 15. (Dresden $^{10}/_{5}$ 42.) **V:** Die Gewährung der Abendmahlsgemeinschaft an Reformierte u. Unierte 69: Martin Luther u. Ignatius v. Loyola 79; § 14 der Kirchen- u. Synodal-Ordnung 86; Luther u. die Ordination, 2. A. 89; Offener Brief an d. Verf. der „Ernsten Gedanken" 90; Wort v. Glauben, Pred. 92, II; Aufgabe d. Orgel i. Gottesdienst bis in d. 18. Jahrh. 92, 93; D. evang. Gottesdienst unter d. Gesichtspunkt d. Anbetg i. Geist u. in der Wahrh. 94; Lehrb. d. Liturgik I 00, II 08; Die Frage d. Zusammenschlusses d. deutsch. ev. Landeskirch. z. Wahrg u. Förderg ihrer gemeins. Angelegenh. 00; Weihnachten in Kirche, Kunst u. Volksleben 01; Das Verhältnis d. evang. Kirche zu der sozialen Frage, Rektoratsrede 04. **MitV:** Beitr. z. Reformat.-Gesch. 96. **H:** Stier, Privatagende, 9. A. 93.

Riezler, Sigm. v., ♔, Dr. phil., o. UP., GehR., Vorst. d. Maximilianeums. München. (ebda $^{2}/_{5}$ 43.) **V:** Herzogt. Bayern unter Heinrich d. Löw. 67; Lit. Widersach. d. Päpste z. Z. Kaiser Ludw. d. Bayern 74; Gesch. Bay. 78/13 VIII; Gesch. d. Fürstl. Hauses Fürstenberg 83; A. Bernauerin 85; D. Ortsnamen der Münchner Gegend 87; Gedächtnisrede auf W. v. Giesebrecht 91; Hochverratsprozeß d. Hier. v. Stauf 91; Die treuen bay. Bauern v. Peissenberg 92; Naimes v. Bay. u. Ogier d. Däne 93; Z. Würdigung H. Albrechts V. v. Bay. u. s. inneren Regierung 94; Bayr. Politik im Schmalkald. Kriege 95; Gesch. d. Hexenprozesse in Bay. 96; Ebbe u. Flut deutsch. Gesinnung in Bay. 01; Schlacht b. Alersheim 02; Kriegstagebücher a. d. ligistischen Hauptquartier 1620 03; Nachtfelden u. Jägergeld in Bay. 05; D. glücklichste Jahrhundert bayer. Gesch. (1806—1906) 06; Studien z. ältest. Gesch. Münchens 06; D. bayr. u. schwäb. Ortsnamen auf -ing u. -ingen als histor. Zeugnisse 09; Die Kunstpflege der Wittelsbacher 11; Die Orts-, Wasser- u. Bergnamen d. Berchtesgadener Landes 13. **H:** Fürstenbergisches Urkundenbuch 77/82 IV; Turmairs (Aventins) Annales Ducum Bavariae 83/84 II; Arbeo, Vita Corbiniani 88; Vatik. Akten z. deutsch. Gesch. in d. Zeit Kais. Ludw. d. Bayern 91; Akten z. Gesch. d. bayer. Bauernaufstandes 1705/06 I/II 12 f.

Riffert, Jul., ♂, ♆, Dr. phil., Prof. d. Literatur, pens. Red. der „Leipziger Zeitung". Leipzig, Gustav Adolf-Str. 23. (Halle a. S. $^{7}/_{12}$ 54.) **V:** Hermannsschlacht in d. deutsch. Lit. 80; Heinr. IV., Tril. 83; Alex. Borgia, Tr. 89; Landgraf, werde hart! Sch. 89; Ein Trauerspiel im Heidelb. Schloß, Sch. 92; Bismarckfestsp. 93, 2. A. 03; Vaterland, Sch. 94; Huttens erste Tage, dram. G. 96, 2. A. 05; Luthers Abschied von der Wartburg, dram. G. 05.

Rilke, Rainer Maria, ♆, Nov., ♂. Auf Reisen; Adr.: Insel-Verlag, Leipzig. (Prag $^{4}/_{12}$ 75.) **V:** Leben und Lieder 94; Larenopfer 95; Jetzt u. in d. Stunde unsf. Absterbens, Dr. 96; Traumgekrönt 97; Frühfrost, Dr. 97; Advent, G. 97; Am Leben hin, N. 98; Ohne Gegenwart, Dr. 98; Zwei Prager Gesch., N. 99; Mir zur Feier, G. 00, 3. A. 13; Vom lieben Gott u. Anderes, Geschn. 01, 4. A. 13; D. Letzten, 3 Nn. 01; D. tägl. Leben, Dr. 02; D. Buch d. Bilder, G. 02, 5. A. 13; Worpswede, Monogr. 02, 3. A. 10; Auguste Rodin, Monogr. I 03, 2. A. 04, II 07, neue Ausg. 13; D. Stundenbuch, G. 06, 6. A. 13; Die

Weise v. Liebe u. Tod des Cornets Christoph Rilke, Dchtg. 07, 3. A. 13; Neue Gedichte I 07, 2. A. 11; II 08, 2. A. 13; Requiem 09, 2. A. 12; Aufzeichngn des Malte Laurids Brigge 09, 3. A. 11; Das Marienleben 13. **Ue:** Elizab. Barrett-Brownings Sonette nach dem Portug. 08, 2. A. 11; Maurice de Guérin, Der Kentauer 11; D. Liebe der Magdalena 12.

Rille, Johannes Heinrich, Dermatologie, Dr. med., o. HonUP., MedR., Dir. d. Univ.-Klinik f. Hautkrankh., Red. der „Dermatolog. Wochenschrift". Leipzig, Johannispl. 1. (Brünn $^{10}/_{12}$ 64.) **V:** Lehrbuch d. Hautkrankheiten 02; Üb. Leucoderma syph. 00.

Rinckleben, Moritz (Pf. Mauritius, Maurice), SDS., ✓, Hum., Nov. Berlin SW, Kl. Parkstr. 11 p. (Mücheln $^{28}/_{5}$ 47.) **MitV:** Goldhärcheus Himmelfahrt, dramat. M. 08.

Ring, B., s. Büring, Wilhelm.

Ring, C., s. Doering, Clara.

Ring, Moritz, CP., Chefred. d. „Österr. Volks-Ztg.". Wien III/2, Löweng. 25. (Raab $^{22}/_{7}$ 49.)

Ring, Viktor, ⚖, Senatspräs. d. KammerGer., MitHrsg. v. „Archiv f. bürgerl. Recht", Hrsg. v. „Jahrb. f. Entsch. des Kammergerichts". Berlin W, Schöneberger Ufer 46. (ebda $^{15}/_{3}$ 57.) **V:** Reichsgesetz betr. d. Aktiengesellschaften 86, 2. A. 93; Maklergesetzentwurf 86; Deutsche Kolonialgesellschaften 87; Asiat. Handlungscompagnien Friedr. d. Gr. 90; HGB. (mit K. Lehmann) 99—01, 2. A. 13.

Ring-Zborów, Jos. Fr. v., s. Feuerring, Jos.

Ringholz, P. Odilo, (k.), ♛, OSB., Dr. theol. h. c., Archivar d. Stiftes Einsiedeln. (Baden-Baden $^{23}/_{8}$ 52.) **V:** Odilo v. Cluny 85; D. Benedikt.-Stiftes Einsiedeln Tätigkeit f. d. Reform deutsch. Klöster vor d. Abte Wilhelm v. Hirsau 86; Ehem. Begräbnisstätte d. h. Kais. Adelheid 86; Gesch. d. Benedikt.-Stiftes U. L. Fr. zu Einsiedeln unt. Abt Johannes I. 1298 bis 1327 88; D. sel. Markgraf Bernhard v. Baden 92; dass., Volksausg. 94 u. 08; Catalogus Religiosorum Monasterii B. V. M. Einsidlensis O. S. B. 1882—95; Die Ordensgelübde u. ihr relig. Einfluß 96; Wallfahrtsgesch. U. L. Fr. v. Einsiedeln 96; Kurze chronolog. Übersicht d. Gesch. des fürstl. Benediktinerstiftes U. L. Fr. v. Einsiedeln 00; Der hl. Märtyrer Meinrad 00; Maria-Einsiedeln, d. Kloster, die Wallfahrt, d. Waldstatt (m. Dr. P. A. Kuhn) 00, 07 u. 12; Gesch. d. fürstl. Benedikt.-Stiftes U. L. Fr. v. Einsiedeln I 02/04; Gesch. der Pferdezucht im Stifte Einsiedeln 02; Meinrads-Büchlein 05; Die Schindellegi (Kt. Schwyz) 06; Gesch. d. Insel Ufnau 08; Gesch. d. Rindviehzucht im Stifte Einsiedeln 08; Führgn Gottes im Leben d. heil. Meinrad, Pred. 09; Gesch. des Klosters Au bei Einsiedeln 09; Zur Ortskunde der Höfe Wollerau u. Pfäffikon 10; P. Isidor Moser 11; D. Bild d. Mutter 11; Pilgerfahrten in Maria-Einsiedeln 11; Kapelle auf Hurden, Predigt 11; Festkal. U. L. Fr. v. Einsiedeln 12; Zum Gnadenquell in der Meinradszell 12; D. Kulturarbeit d. Stiftes Einsiedeln 13; D. Haus der Mutter 13.

Ringseis, Frl. Bettina, (k.), ⊕, Biogr. München, Gabelsbergerstr. 2a; im Sommer: Tutzing am Starnbergersee. (München $^{16}/_{7}$ 33.) **V:** 3 Monate in Spanien 75; Leben d. hl. Birgitta v. Schweden 90, 2. A. 09; Erinnerungsblätter v. Emilie Ringseis 96; Dr. Joh. Nep. v. Ringseis, Lebensbild 09. **Ue:** Heinrich, D. Büchlein v. d. Beharrlichkeit 86. **H:** Briefe v. Herman u. Gisela Grimm an die Schwestern Ringseis 04. ()

Rinhart, K., s. Zitelmann, Kath.

Rinn, Heinrich, Dr. phil., Prof. i. Hamburg. Wandsbek, Goethestr. 22. ($^{19}/_{10}$ 13.) **V:** Kulturgeschichtl. aus deutsch. Predigten d. Mittelalters 83; Festschrift zum Bugenhagen-Jubiläum 85; Schleiermacher u. s. romant. Freunde 90. **H:** Deutsches Leseb. f. d. Oberklassen höh. Schulen I 97, n. A. 11, II 03, n. A. 08: Kirchengeschichtl. Leseb. 04, n. A. 06; dasselbe, Schülerausg. 05, n. A. 09; Ergänzgsheft 07; Dogmengeschichtl. Lesebuch 10.

Rinne, Fritz, ⊕, ⌓, Reiseschriften, Dr. phil., o. UP., GHofR. Leipzig. (Osterode a. Harz $^{16}/_{3}$ 63.) **V:** Mikroskop i. chem. Laborat. 00, 2. A. 12; Prakt. Gesteinskde 01, 3. A. 08; Kasana, Kamari, eine Celebesfahrt 01; Zw. Filipinos u. Amerika auf Luzon 01.

Riotte, Herm. (Pf. Armand Ettoir), ⊙, ♆, Nov., **Ue:** ES, Kunstreduer Leipzig, Jonasstr. 10. (Elberfeld $^{4}/_{7}$ 46.) **V:** Logan, Dr. 70, 2. A. 76; Julian, Dr. 71; D. Bruders Vermächtnis, N. 71; D. mod. Diogenes, R. 74; Königsmark, Dr. 75, 2. A. 92; Kleists Penthesilea (Bearb.) 76, 2. A. 11; Gold f. Eisen, Sch. 80; Pseudonym, Lsp. 86, 2. A. 01; Der Weiße Hirsch-See, Ballade 86; M. Kohlhaas, Tr. (m. Schenck) 86; Neue Bibl. für das deutsche Theater 86; Böhnles Grab, Erz. aus den Papieren eines Verschollenen 92; Vater Klaus, Idyll 92, 2. A. 94; Rudolf von Habsburg, dram. Dichtg 92; D. Gespenst, Sch. 93; Arminius an Publikus 94, 2. A. 95; Warbeck, Sch. (nach Schiller) 95; Germania, Kriegsbilder von J. Grosse, scenisch verwertet 96; Beecher, Der Messias der Sklavenbefreiung in Amerika 97; Martinus 97; Lebenswogen: I. Dichtgn 98, II. Balladen u. Idyllen 12; Auferstanden, ein Lied vom armen Mann, Dichtg 99; Die Frauen-

tugend, Volksidyll 02; Die Herrin von Aosta, romant. Dr. (m. Schenck) 02; Die neue Ära, Lsp. (m. Böcker) 04; Soll u. Haben in Amerika, R. 05; Im goldenen Dreieck, R. 06, 2. A. 10; Im roten Lenz, Dr. 07; Des Dichters Erwachen, e. Vision 08; Die Diebesbraut, Dr. (m. L. Wolff) 11.

Ripke, Leopold, ⊙, ObLehr. Rostock, Lloydstr. 4 I. (Schwerin i. M. $^{29}_{11}$ 71.) **V:** Balders Tod, Götterdr. 02; Der Schmied von Ruhla, dram. Dchtg. 05; Schiller u. Luther, Festrede 10. **H:** Lessing, D. Mensch u. der Kritiker, Schulausg. 12.

Rippler, Heinrich, BP., VB., PA., Polit., ✓, Chefred. d. „Tägl. Rundsch.". Berlin SW 48, Wilhelmstraße 141. (Kempten $^{8}_{11}$ 66.) ()

Risch, Paul, LW., ⊙, Jugendschr., Rektor. Berlin NW 21, Turmstr. 86. (Fehrbellin $^{20}_{1}$ 62.) **V:** Schiller-Gedenkbuch 05; Heiderauschen, Märk. Ged. 06; Feierstunden, 10 Festsp. 10. **H:** Vom Matrosen zum Künstler, ein Tagebuch 07; Deutsche Jugendklub-Bücherei 12. ()

Risor, Marc, s. Rosenfeld, Max.

Rist, Markus, (k.), ☆, SJ. Charlottenlund i. Dänem. (Waldsee $^{3}_{2}$ 67.) **V:** Die deutsch. Jesuiten auf d. Schlachtfeldern u. in den Lazaretten 01. ()

Riticus, K., s. Joseph, D.

Ritschl, Otto, ✝, D., o. UP. Bonn, Kurfürstenstr. 47. (ebda $^{26}_{6}$ 60.) **V:** Cyprian v. Karthago u. die Verf. d. Kirche 85; Schleiermachers Stellung z. Christent. i. s. Reden über d. Religion 88; Christl. Lebensideal in Luthers Auffassg 89; A. Ritschls Leben 92/96 II; Üb. Welturteile 95; Nietzsches Welt- u. Lebensanschauung in ihrer Entstehg u. Entwickelg 96, 2. A. 99; Die Kausalbetrachtung in d. Geisteswissenschaften 01; Wissenschaftl. Ethik u. moral. Gesetzgebg 03; D. freie Wissensch. u. d. Idealismus auf d. deutsch. Universitäten 05; System u. systemat. Methode in d. Gesch. d. wiss. Sprachgebrauchs u. d. philos. Methodologie 06; Dogmengesch. d. Protestantismus I 08, II 1. 12.

Rittberg, Charlotte Gräfin, Roman, Nov., Skizze, Kritik. Leipzig, Kurprinzstr. 5 III. (Straßburg i. E. $^{12}_{9}$ 87.) **V:** D. Weg z. Höhe, R. 13. **Ue:** D. Pilgrime nach Mekka (Text z. Oper v. Gluck).

Rittelmeyer, Friedr., ✝, ⁂, Lic. Dr. phil., Pfr. Nürnberg, Pfarrgasse 5. (Dillingen $^{5}_{10}$ 72.) **V:** F. Nietzsche u. d. Erkenntnisproblem 03; F. Nietzsche u. die Religion 04, 2. A. 10; Tolstois religiöse Botschaft 05; Gott u. die Seele, Pred. (mit Geyer) 06, 9. u. 10. A. 12; Buddha od. Christus? 09; Der Pfarrer, Erlebtes u. Erstrebtes 09, 2. A. 10; Was will Johannes Müller? 10, 2. A. 11; Leben aus Gott, Pred. (m. Geyer) 10, 4.-6. A. 12; Jesus 12; Warum bleiben wir in der Kirche? (mit Geyer) 13.

Ritter, Frau Anna, geb. Ruhn, ✾, verw. RegR. Marburg i. H., Frankfurterstr. 20. (Coburg $^{23}_{2}$ 65.) **V:** Ged. 98, 27.—29. A. 11; Befreiung, G. 00, 13. A. 11.

Ritter, Constantin, ⁂, Dr. phil., GP. u. UDoz. Tübingen, Hirschauerstr. 3. (Rutesheim $^{8}_{4}$ 59.) **V:** Die Quintilianisch. Declamationen 81; M. Fabii Quintiliani declamationes (Textausgabe) 84; Untersuchungen üb. Plato 88; Platos Gesetze, Kommentar 96; Platos Gesetze, Inhaltsdarstellung 96; Platons Dialoge, Inhaltsdarstellgn I 03, II (Platons Staat) 09; Neue Untersuchgn üb. Platon 09; Platon, s. Leben, s. Schriften, s. Lehre I 09.

Ritter, Eduard Eugen, BSK., ⊙, Ess., ✓, Dr. jur. Berlin W, Kaiserin Augusta-Str. 70 I. (Bremen $^{21}_{1}$ 69.) **V:** Caron, R. 87; D. Schriftstellerball, Lsp. 88; Ged. 97; Frau Marie, Tr. 98; Blind, Sch. 01; Verlorener Kampf, Dr. 02; Schwiegersöhne, Schw. 03; D. Portemonnaie, Kom. 04; D. Ehefachmann, Lsp. 09; Die Rivalin, Sch. 10; Herrgotts Tagediebe, Kom. 11; D. junge Exzellenz, Lsp. 12; D. gute Maske, Kom. 13. **Ue:** Upton Sinclair, D. Sumpf 06.

Ritter, Egon, s. Reichelt, Joh.

Ritter, Emil, (k.), Erz., Politik, Volksbildung, ⊙, Schriftleiter der „Volkskunst". M.-Gladbach, Kyffhäuserstr. 5. (Frankfurt a. M. $^{7}_{12}$ 81.) **V:** Die Dilettantenbühne 04, 2. A. 11; Jesus Messias, Festsp. 06; Uns. nächsten Aufgaben (kath. Presse) 07; D. interkonfess. Charakter d. Zentrumspartei 10; D. Saat des Hasses, Dr. 11; Der Streikbrecher, Dr. 12.

Ritter, H., s. Brischar, Karl M.

Ritter, Hermann, ASV., Nov., Skizz., Reiseschilderungen. Bergisch-Gladbach, Gronauerwald 69. (Cöln a. Rh. $^{18}_{3}$ 64.) **V:** Stolbergs Vergangenheit 89; Elis Heimkehr, Erz. aus d. Zeit des 30jähr. Krieges 96; Godelind v. Reifferscheidt, Eif. Gesch. a. d. 14. Jahrh. 98; Von der Höhe, Eif. Skn. 02; Berg u. Tal, Eif. Skn. 04; Aus Rheinlands Gauen, Trierer Skn. u. Bilder 06; Deutscher Wein, Bilder aus d. Heimat u. der Gesch. dess. 07; Wanderungen durch Eifel u. Ardennen 07; Andreas Hofer u. d. Freiheitskampf Tirols 09; Kölner Bilder, Skn. 09; Zwischen Dhün u. Sülz, Wandergn 10; D. Jülicher Land 11, Rhein. Grenzland 12, Berg. Land I 13 (Deutsche Erde).

Ritter, Herm., Musik☆, Prof., Mecklb.-Schw. Kammer-Virtuose. Würzburg, Ludwigsstr. 7. (Wismar $^{16}_{9}$ 49.) **V:** Die Viola alta 76, 3. A. 85; Repetitor. Musikgesch. 80; A. d. Harmonielehre m. Lebens 83; Populäre Elementartheorie der Musik

85; Ästhetik d. Tonkunst 86; Alpengrüße 86; Dreifüßige oder Normalgeigensteg 89; Katechism. d. Musikästhetik 89, 2. A. 94; Üb. musikal. Erziehung 91, 2. A. 94; R. Wagner als Erzieher 91; Skizzen u. Studien a. Musik- u. Kulturgesch., sowie Musikästhetik 91; Führer durch d. Musikdrama „Kunihild" 93; Einig. üb. Theaterwes. 93; Über die Ehe 93; Katechismus der Musikinstrum. 94; D. höchste Kunst 94; Wellenschläge d. menschl. Kulturentwicklung 94; Beitr. z. Förderg d. Mäßigkeit 94; Krit. Tag, Familiensz. 94; Stein d. Anstoßes 95; Durch Nacht z. Licht 95; Zwiegespräche 95; Bergfahrten 96; Volksgesang in alter und neuer Zeit 96; Etwas weniger Musik 96; F. Schubert 96; Haydn, Mozart, Beethoven 97; Im Alpenglühen, Sch. 97; Die fünfsaitige Geige u. Weiterentwicklg der Streichinstrumente 98; Die Haroldsinfonie v. H. Berlioz 98; Über die materielle u. soziale Lage d. Orchestermusikers 01; Allg. Ill. Encyklopädie d. Musikgesch. 02 VI; Moderne Bibel 04/05 II; Ideen über ein neues Streichquartett 05; Durch Erkenntnis zum Seelenfrieden 07; Prof. Hermann Ritters „Neues Streichquartett" (Ritter-Quartett) 10.

Ritter, Moritz, ♔, Dr. jur. h. c. et phil., o. UP. a. D., GRegR. Bonn, Riesstr. 6. (ebda $^{16}/_{1}$ 40.) **V:** De Diocletiano etc. 62; Gesch. d. deutsch. Union 67/73 II; Briefe u. Akten z. Gesch. d. 30jähr. Krieges 70/77 III; Deutsche Gesch. im Zeitalter d. Gegenreformation u. d. 30jähr. Krieges I—III 89/08; L. v. Ranke 96. ()

Ritter, Oskar, s. Rommel, Otto, Wenningstedt.

Ritter, Otto, Ψ, Dr. phil., Prof., GStudRat, Dir. a. D. Dresden-N., Bautzenerstr. 77. (Berlin $^{4}/_{9}$ 40.) **V:** Franz. u. engl. Lehrbücher.

Ritter, Otto, engl. Ψ, Dr. phil., Prof., UDoz. Halle a. S., Viktoriaplatz 3. (Berlin $^{9}/_{1}$ 76.) **V:** Quellenstudien z. R. Burns 01; Neue Quellenfunde zu Burns 03. ()

Ritter mit dem Dorn, s. Pawel-Rammingen, Alex. Frhr. v.

Rittershaus-Bjarnason, Adeline, jetzt: Oberländer-Rittershaus.

Rittland, Klaus, s. Heinroth, Elisabeth.

Rittlingen, Leo, s. Gibara, Leo.

Rittner, Rudolf, ⌂. Weißbach bei Jauernig, Östr.-Schles. (ebda $^{30}/_{6}$ 69.) **V:** Wiederfinden, Sch. 01; Narrenglanz, Spielmanns-Dr. 06. ()

Rittner, Thaddäus, ⌂, Dr. Wien III, Neulingg. 26. (Lemberg $^{31}/_{5}$ 73.) **V:** Drei Frühlingstage, Nn. 00; D. kleine Heim, Dr. 08; Unterwegs, Dr. 09; D. dumme Jakob, Dr. 10; Ich kenne Sie, Nn. 12. ()

Rittweger, Frl. Betty, Skizze, Nov. Hildburghausen, Georgstr. 15. (ebda $^{2}/_{3}$ 56.) **V:** Aus d. Kleinstadt, Skn. 02; 's Oberstüble u. a. Erzn. u. Skn. 03.

Ritzel, Jörg, ASV., VV., ♮, Epos, ⌂, hum. ⁄, franz. u. ivan. Übsetzgn. Cöln a. Rh., Yorkstraße 11. (St. Goarshausen $^{31}/_{3}$ 64.) **V:** Eine Nacht in Andalusien, hist. Erz. 05; Trutz-Katz, E. 10.

Riwa, s. Jautschge, Georg.

Robert, Carl, klass. Ψ, Archäol., Dr. phil., o. UP., GRegR., MitHrsg. d. „Hermes". Halle a. S., Angerweg 40. (Marburg i. H. $^{8}/_{3}$ 50.) **V:** De Apollodori bibliotheca 74; Eratosthenis catasterismorum reliquiae 78; Thanatos 79; Bild u. Lied 81; Archäol. Märch. 86; Ant. Sarkophag-Reliefs II, III 1., 2. 90/94; Hallische Winckelmanns-Programme, hauptsächl. z. Gesch. d. griech. Malerei 90—03 IX; Studien zur Ilias 01; Der neue Menander 08: Pausanias als Schriftsteller 08; Die Masken d. neueren attischen Komödie 11. **Neubearb:** Preller, Griech. Myth. 93. **Ue:** Scenen aus Menanders Komödien 08; Sophokles' Spürhunde 12.

Robert, Emil, s. Blazincić, Emil Rob.

Robert, Eugen, ⌂, Kritik, Dr. München, Augustenstr. 89. (Budapest $^{23}/_{7}$ 77.) **V:** Romanstoffe, 3 Einakter 06. ()

Robert, Friedr., s. Ehlers, Fr. R.

Robert, Max, s. Promber, Otto.

Robertino, s. Bertin, Rob.

Roberts, S., s. Kossak, Marg.

Robertson, Hans, ⌧. Berlin-Wilmersdorf, Duisburgerstr. 2. (Hamburg $^{8}/_{5}$ 83.) **V:** St. Moritz, s. Fremdenindustrie u. s. Gemeinwesen 09.

Robertson, John G., deutsche Ψ, Dr. phil., o. UP., Hrsg. d. „Modern Language Review". London NW, 90 Regent's Park Road. (Glasgow $^{18}/_{1}$ 67.) **V:** Zur Kritik Jakob Ayrers 92; History of Germ. Literature 02; Schiller after a Century 05; Outlines of Germ. Literature 11. **H:** Hartmanns Armer Heinrich 95; Corresp. between Schiller and Goethe 98; Lessings Nathan 11.

Robertus, Gerda v., s. Schlieben, Gertrud v.

Robinson, Peter, s. Petersson, Erich.

Robitschek, Kurt, SDS., ⌂, Dir. d. Neun-Musen-Verlages. Berlin W 62, Kleiststr. 4. (Prag $^{23}/_{8}$ 90.) **V:** Lehrreiche Dummheiten 07, 3. A.; Pierrot, Sch. 08; Ikarus, Sch. 08; E. seltsames Abenteuer, Lsp. (m. F. Lunzer) 09; D. nackte Schönheit, Lsp. (m. dems.) 10; Der Einbrecher, Sch. (m. F. X. Kappus) 12; Ihr Bild, Dr. (m. dems.) 12; D. Liebeskönig, Sch. (m. dems.) 12; Du liebes Wien, Optte. 13.

Robolsky, Frl. Katharine, VB., **Ue:** H. Potsdam, Victoriastr. 56a II. (Perleberg $^{15}/_{5}$ 54.) **V:** Portug. Taschenwörterb. 93; Holl. Taschenwörterb. 96;

Schwed. Taschenwörterb. 98; Dän. Taschenwörterb. 01; Was muß man v. d. Neuen deutsch. Rechtschreibg wissen? 03.

Rocco, Charles (Pf. C. R. Gehre), ⊙, Nov., ♆. Cammin ke auf Usedom. (Halle a. S. $^{1}{}_{5}$ 54.) H: Der Vetter aus Bremen, Volkskalender 81—85. V: Nordd. Novellen 84; Die zwei Gesellen, Sch. 05; Allerhand Gereimtes 07. Uc: Bourget, Ihr Schatten. ()

Rochlich, Edmund, Musik, GObLehrer. Leipzig-Gohlis, Menckestraße 26. (Leipzig $^{5}{}_{3}$ 54.) Red (bis Mich. 03): Neue Zeitschr. f. Musik.

Rocholl, Heinr., Kirchen♛, Soz.-Ethik, Homiletik, Dr. phil., MilitObPfr. d. X. Armeek. u. GKonsistR. Hannover. (Elberfeld $^{20}{}_{9}$ 45.)

Rochowanski, Leop. Wolfg. (Pf. Lorp), ♆, ⊙, Dramaturgie, Kritik, Red. Wien VI, Getreidemarkt 3. (Zuckmantel $^{3}{}_{8}$ 85.) V: Kunst u. Leben, Nn.; Der Dolch, Dr. (m. Dora Duncker) 11. H: Hämetgsang 12.

Rockinger, Ludw. Ritter v., ♛, Dr. jur. et phil., GehR., Reichsarchivdir. a. D. München, Odeonsplatz 12 II. (Würzburg $^{29}{}_{12}$ 24.) V: Fachschriften. ()

Roda Roda, Alexander (Pf. Aaba Aaba), ASV., Satire, ⊙. München 23, Kaiserplatz 5. (Puszta Zdenci $^{13}{}_{4}$ 72.) V: D. König v. Crucina, Kom. 93; D. gemütskranke Husar, Milit.-Hum. 03; Dana Petrowitsch, Dr. 04; Die Sommerkönigin, Nn. 04; Dieser Schurk', der Matkowitsch! Nn. 04; Frau Helenens Ehescheidung, Nn. 04; Der Mann mit dem eisernen Finger, Nn. 04; Soldaten, Nn. 04; Der Gespan von Semberia (nach Branislaw Nuschitsch), Dr. 04; Adelige Geschichten, Nn. 06, 5. Tausend.; E. Esels Kinnbacke, Satiren 06, 2. Tausend.; Schwänke und Schnurren 06, 5. Tausend.; D. Grundherr v. Malinowo (nach Sandor Gjalski), Nov. 06; Komödianten, Kom. (mit Rob. Misch) 07; Lieber Simplicissimus! 100 Anekdoten 08, 7. Tausend. 10; D. Schnaps, der Rauchtabak u. d. verfluchte Liebe, Nn. 08, 19. A. 11; Von Bienen, Drohnen u. Baronen, Nn. 08, 17. A. 11; Schnurrmler, Bummler, Rossetummler, Nn. 09, 12. A.; Der Pascha lacht, Morgenländische Schwänke 09, 10. A. 10; Schwefel über Gomorrha, Sat. 09, 12. A. 10; Milan reitet in die Nacht, Erz., 1—10. A. 10; Junker Marius, Nn. 10, 10. A. 11; Der Feldherrnhügel, Lsp. (m. C. Rößler) 10, 11. A. 11; Majestät Mimi, Optte. (m. F. Dörmann) 10; Themidore, Optte. (m. F. Steffan) 11; D. Sanitätsrat, Kom. (m. G. Meyrink) 11, 2. Tausend. 12; Bubi, Lsp. (mit G. Meyrink) 12, 2. Tausend.; Die Sklavin aus Rhodus, Lsp. (nach Terenz, mit G. Meyrink) 12, 2. Tausend.; Kaiserliche Kämmerer, Nn. 12, 10. A. 13; Die Uhr, Dr. (m. G. Meyrink) 13; 500 Schwänke, 1.—10. A. 13; Huß, Zilla, huß! Lsp. 14. H: Welthumor (m. Th. Etzel) I—III 1.—5. Tausend. 10, IV/V 1.—5. T. 11; D. lustigen Bücher (m. demf.) I—III, 1.—10. T. 11; Der rote März 12, 3. Tausend. 14.

Roda Roda, M., s. Liebermann, Marie.

Rode, Ernst, s. Cumme, Ernst.

Roedel, Hugo, Naturw., Dr. phil., Prof., Red. d. „Helios". Frankfurt a. O., Sophienstr. 12. (ebda $^{10}{}_{11}$ 58.) V: Heimatkunde v. Frankfurt a. O. 86; Über d. unt. Temperaturgrenze, bei welcher nied. Tiere noch existieren können 86; Gesch. der Naturforschung in Frankfurt a. O. 06; Sedimentärgeschiebe 13.

Rodemann, Carl Jul., ASV., PA., ⊙, Nov. Berlin-Schöneberg, Grunewaldstr. 21. (Lübeck $^{21}{}_{12}$ 66.) V: Wem d. Gunst, Lsp. 91; D. Liebesprobe, Lsp. 91; Die Abenteurer, Lsp. 97; Die Erbarmungslose, Nn. 99; Buße, Dr. 01; Die Mächtigere, Dr. 02; Die Experimentiertante, Lsp. 03; Blinde Liebe, R. 04; Erlösung, Sch. 07; Grenzvisitation, Lsp. 09; Herr Jens von Öland, Tr. 10; Antjes Hochtid, plattd. Volksst. 10; Der Eintagsmillionär, Lsp. 12.

Rodenberg, Carl, ⅄, Dr. phil., ThSch-Prof., GRegR. Hannover, Körnerstr. 19 A II. (Hamburg $^{1}{}_{4}$ 51.) H: Schlotke, Darstellende Geometrie I 11, III 12.

Rodenberg, Carl, ♛, Dr. phil., o. UP. u. Lehrer an der Marine-Akademie. Kiel, Moltkestr. 59. (Bremen $^{15}{}_{10}$ 54.) V: Über wiederholte deutsche Königswahlen im 13. Jahrh. 89; Innocenz IV. u. das Königreich Sicilien 1245—1254 92; Seemacht in der Geschichte 00. H: Epistolae saec. XIII. e Regestis pontificum Rom. selectae (Mon. Germ.) 83/87/94 III; Akten z. Hafenprozeß d. Stadt Kiel (1899—1904) 08.

Rodenberg, Jul., BP., VB., Roman, Reisebeschr., ♆, Dr. jur., Dr. phil. h. c., Prof., Hrsg. der „Deutschen Rundschau". Berlin W, Margarethenstr. 1. (Rodenberg $^{26}{}_{6}$ 31.) V: Für Schleswig-Holstein, Sou. 50/51 II; Fliegender Sommer 51; Dornröschen 51; König Haralds Totenfeier, G. 52, 3. A. 55; Der Majestäten Felsenbier und Rheinwein lustige Kriegshistorie 53, 2. A. 55; Musikalische Sonette 55; Pariser Bilderbuch 55; Waldmüllers Margret 56; Dramatische Idyllen 56; Ein Herbst in Wales 58; Berangers letzte Lieder 58; Kleine Wanderchronik 58; Deutsche Antwort auf d. welsche Frage 59; Alltagsleben in London 60; Insel d. Heiligen 60 II; Mädchen von Korinth 62; Harfe von Erin 62; Tag und Nacht in London, 4. A. 63; Straßensängerin v. London 63 III; Neue Sündflut 65 IV; Diesseits und jenseits der Alpen 65; Myrthe von Killarney 67; Dänisches Seebad 67; Von Gottes

Gnaden 70 IV; Aus aller Herren Ländern 70; Zur Heimkehr 71; Kriegs- und Friedenslieder 71; In deutschen Landen 73; Wiener Sommertage 75; Ferien in Engld. 76; Verscholl. Inseln (Stilleben a. Sylt), 3. A. 76; Grandidiers 78 II, 4. A. 12; Lieder u. Ged., 5. A. 81, 6. A. 01; Heimaterinn. 81; F. Schiller, Festsp. 84; Berliner Bilder 86, n. Folge 87; Unter den Linden, der Berl. Bilder 3. Folge 88, 3. A. 90; Herrn Schellbogens Abenteuer 90; Franz Dingelstedt, Blätter a. seinem Nachlaß 91; Klostermanns Grundstück 91, 2. A. 92; Berl. Bilder, in e. Auswahl 92; E. Frühlingsfahrt nach Malta 93; Erinnergn a. d. Jugendzeit 99 II; Aus der Kindheit 07.

Roeder, Fritz, ♛, ⚔, ◧, ⊞, Dr. oec. publ., Hauptm. z. D., Hrsg. d. „Neuen Militär. Blätter". Berlin-Friedenau, Bachestraße 2. (München $^{19}/_{2}$ 65.) **V:** Gesch. d. 4. Jägerbat. 90, 3. A. 96; D. Naturalienbeschaffg f. d. Verpflegungsbedarf d. bayer. Heeres 09. ( )

Röder, Herm., ⊞, ⚒, ⚓, 𝒻, Dr. jur. Berlin-Schöneberg, Feurigstr. 61. (Halle a. S. $^{29}/_{6}$ 64.) **V:** Der außergerichtl. Vergleich 02; Die Pfändung in Forderungen 02; Das Verfahren vor den Kaufmannsgerichten 06; Die deutsche Handelsschiffahrt 06.

Roeder, Karl, Musik, kgl. Sem.-Musiklehrer. Herford i. Westf. (Hangard b. Ottweiler $^{27}/_{6}$ 60.) **V:** Prakt. Elementarkursus f. d. Volksschulgesang 86, 2. A. 96; Volksch.-Liederb. 90, 26. A. 12; Kl. Wegweiser z. Singen n. Noten 90, 2. A. 94; Einführg in d. Theorie d. Tonkunst 91, 2. A. 02; Evang. Schul-Choralbuch; Methodik d. Gesangunterr. in d. Volksch. 00; Vorbereitg auf d. Gesangstunde; Anleitg z. fruchtbring. Behandlg d. Volkslieder 01, 2. A. 11; Zimmer, Orgelschule, neubearb. 02 III, 4. A. 09; 33 Choräle f. Männerchöre, 2. A. 02; Chorliedersammlg f. Präparandenanstalten 02, 2. A. 12; Vorschule z. Kunstgesang 03, 2. A. 11; Kl. Musikgesch. 04, 2. A. 09; Unterrichtslehre d. Volksschulgesanges 06; Kompos. f. Klavier, Orgel u. Gesang (Lieder m. Begl. u. Männerchöre).

Roeder, Max, (k.), RP., AV., ⊞, Polit., Chefred. Aachen, Johanniterstr. 7 I. (Kleinmünster $^{24}/_{10}$ 78.) **V:** Christl. Arbeiterkatechismus I 06, II 07; D. Arbeiterfrage — eine politische Frage 07; Ist Karl May ein Verderber d. deutsch. Jugend? 08; D. gelben Gewerkschaften 09; Aachen, d. Stadt d. deutsch. Katholiken 11; Unsere Industrie 11; Bericht üb. d. 59. Generalversammlg d. Katholiken Deutschlands 12; Ist das Centrum e. Oppositionspartei? 13.

Roderich, Alb. (Pseud.), VB., Humor. Hamburg, Heinrich Barthstr. 8. (Groden $^{28}/_{8}$ 46.) **V:** Fritze Kulasch 85; D. glückl. Ehe u. a. Hum. 91; Sünden der Feder 92; Humor. 94; Künstlerfahrten 95; Unt. Menschen, G. 95; Zwisch. Lachen u. Weinen 97; In Gedanken 07.

Roedern, Joachim v., s. Mohr, Adrian.

Rödiger, Karl, ♆, 𝒻, ◧, Bürgerschullehrer. Plauen i. V., Rhänisstr. 40. (ebda $^{24}/_{11}$ 70.) **V:** Schiller als Erzieher zur Persönlichkeit 05. **H:** Heimatbuch vogtländ. Schriftsteller u. Künstler 11, 3. A. 12.

Roediger, Max, Germanist., Dr. phil., a.o. UP., GRegR. Berlin W, Bayreutherstr. 43. (ebda $^{28}/_{10}$ 50.) **V:** Litanei u. Heinr. v. Melk 76; Altsächs. Paradigm. 83, 2. A. 93; Krit. Bemerk. z. d. Nibel. 84. **Bearb:** Müllenhoffs Laurin 86, 4. A. 12; Müllenhoffs Parad. z. deutsch. Gramm. 89. **H:** Deutsche Literaturztg. 80/85; Müllenhoffs deutsche Altertumskde 87/08 V (I, II, V 2. A.); Schriften z. german. Philolog. 88/99 IX; Goethes Triumph der Empfindsamkeit (Weimar. Ausg.) 94; Annolied 95.

Roding, Kurt, s. Ettel, Konrad.

Rodrorr, s. Gerlach, Rob. M.

Roëll, Paul Frhr. v., BP., Geneal., ⊞, ☽, 𝒻, Fürstl. Lipp. Kammerh., Kgl. LandR. z. D., Hrsg. d. „Neuen politisch. Korresp.". Berlin W 50, Regensburgerstr. 27 II. (ebda $^{2}/_{2}$ 54.) **V:** Schwert u. Rose, G. 87, 2. A. 89; Ich liebe dich, G. 98; Hohenzollernsang 98; Wenn zwei dasselbe tun . . ., Dr. 01; Bismarcks Staatsrecht (m. Georg Epstein) 03. ( )

Rogge, Bernh., ♛, D., Hofprediger a. D. Potsdam. (Großtinz $^{22}/_{10}$ 31.) **V:** Lutherbüchl. 83; Kaiserbüchl. 89, n. A. 08; Kais. Wilh. I., Kais. Friedr., 4. A. 99; Allzeit i. Herrn 90; Christl. Charakterbild. a. d. Hauf. Hohenzoll. 90; Buch v. d. preuß. Königen 91; Graf Moltke 91; Th. Körner 91; V. Kurhut z. Kaiserkrone 92; Pförtnerleb. 93; Fürst Bismarck 95; Sedanbüchlein 95; Bei der Garde 95, Volksausg. 12; Osterreise nach Jerusalem 95; Ill. Gesch. d. Reformat. in Deutschld 99; Aus 7 Jahrzehnten, Erinnergn aus m. Leben 97/99 II; Joh. Friedr. d. Großmütige 02; Generalfeldm. Graf Roon 02; Unser Kaiserpaar, Festschr. zur Silberhochzeit 06; Bildersaal der christl. Welt 07 ff.; Das Evangelium in Verfolggn 10; Königin Luise 10; D. Hohenzollernstätten Potsdams u. seiner Umgebung 11; Das Evangelium in Wort u. Bild, illustr. Predigtsammlg 12; Die Befreiungskriege 1813—15 12; Herolde der Befreiungskriege 12; Kaiser Wilhelm II 13.

Rogge, Christian, ♆, †, Dr. phil., GRegR., Gymn Dir. a. D. Neustettin. (Insel b. Stendal $^{11}/_{2}$ 48.) **V:** Anschauungen d. Apostels Paulus von d. relig.-sittl. Charakt. d. Heident. 88; Aberglaube, Volks-

glaube u. Volksgebrauch nach s. Entstehg a. altgerm. Heident. 90; Aus d. Demosthenes-Lektüre: Zum Nachweis eines einheitl. Aufbaus d. Volksreden des Demosthenes 03; Freuden u. Leiden des Feldsoldaten, Kulturbilder aus d. Kriege 1870—71 06; Franktireurfahrten u. a. Kriegserlebnisse in Frankreich 07.

Rohde, Arnold, s. Huth, Friedr.

Rohl, Arthur (Pf. Avell), Roman, ✓, Ue: EFSI. Berlin, Grimmstr. 30. ($^{21}/_{10}$ 55.) V: Hannas Laufbahn, R.; Freilichtbilder, N.; Bei d. Kavall., R.; Zweierlei Tuch, N.; Blauerts Bild, R.; Pension Völkerling, R. 01; D. schöne Hederich, R. 02; Glänzend Elend, R. 06; Der Fall Madelung, R. 07; Die Traute 09.

Rohland, Paul, ∩, ⚗, chem. ❁, Dr. phil., a. o. ThSchP. Stuttgart. (Liebenwerda $^{25}/_{10}$ 66.) V: D. Portlandcement 03; D. Stuck- u. Estrichgips 04; Die Tone 09; D. colloide u. krystalloide Zustand der Materie 10; D. Eisenbeton 12.

Rohland, Woldemar v., ⚔, Dr. jur., o. UP., GHofR. Freiburg i. B., Goethestr. 28. (Riga $^{8}/_{6}$ 50.) V: Z. Theorie u. Praxis d. deutsch. Enteignungsrechts 75; D. intern. Strafrecht I 77; Gefahr im Strafrecht 86, 2. A. 88; D. strafbare Unterlassung I 87; Hist. Wandlgn d. Religionsverbrechen 02; Strafrechtsfälle zum akad. Gebrauch 02, 3. A. 12; D. Kausallehre des Strafrechts 03; Willenstheorie u. Vorstellgstheorie im Strafrecht 04; Strafprozeßfälle u. Entscheidgn 04: D. Willensfreiheit u. ihre Gegner 05; D. baltische Deutschtum 06; Völkerrechtsquellen 08, 2. A. 08; D. soziolog. Strafrechtslehre 11; Grundriß d. Völkerrechts 13: 25 Jahre Völkerrecht 13.

Rohle, Reinhard, Nov., Jugdschrift., Skizze, Schiffsoffizier a. D. Jugenheim a. d. Bergstr. (Berlin $^{22}/_{2}$ 76.) V: Am Berg der Läuterung, N. 09: Von Seebären u. Landratten, Erz. 10, 5.—7. A. 13; Vikar Körner u. die Wandervögel, N. 13; Unter Bullerdieks Teerjacken, Erz. 13.

Rohleder, Hermann, ⚷, Dr. med., Spezialarzt f. Sexualleiden. Leipzig-Gohlis, Wilhelmstr. 16 e I. (Dommitzsch b. Torgau $^{5}/_{2}$ 66.) V: Die krankhaften Samenverluste, die Impotenz usw. d. Mannes 95; D. Masturbation 99, 3. A. 12: D. Prophylaxe d. Funktionsstörgn d. männl. Geschlechtsapparates 01; Vorlesungen üb. Sexualtrieb u. Sexualleben des Menschen 01, 3. A. u. d. T.: V. ü. Geschlechtstrieb u. gesamtes Geschlechtsleben d. M. 07 IV; Monographien üb. d. Zeugg beim Menschen: I. D. normale u. künstl. Zeugg beim Menschen 11, II. D. Zeugg unter Blutsverwandten 12, III. D. Funktionsstörungen d. Zeugg beim Manne 14; D. Geburtenrückgang, e. Kulturfrage 13.

Rohleder, Theodor, ASV., Religion u. Religions⁂, Pfr. Haßfelden b. Hall i. Württ. (Plochingen $^{9}/_{7}$ 64.) V: Christl. Enzyklika 93; Laienphilos. 00; 144 Gleichnisse aus d. Zeit u. f. d. Zeit 00; D. Kulturaufgaben d. Freimaurerei u. deren Vernachlässigg 05; Die Seherin v. Prevorst 06; D. Wiederkunft Christi u. d. Völkerfrieden 07; D. Kirche u. d. Völkerfrieden 08; Fingerzeige f. Kulturarbeiter 08; D. religiöse Wert od. Unwert d. Spiritismus 08; Das Mädchen v. Orlach 08; Die europäische Nachbarschaft 08; Emanuel Swedenborg 09; Der alte und der neue Glaube in 4 neuen Hauptstücken 09; Die Gesellschaft der 24, Lr. 11.

Röhling, Diederich, ⊙, Bildhauer. Charlottenburg, Schloßstr. 15 I. l. (Berlin $^{24}/_{11}$ 78.) V: Hie Zollern Allzeit, VolksSch. 12; Gold für Eisen, JubilSch. 13; u. m. a. *

Röhm, Otto, Dr. sc. nat., Chemiker, Fabrikant. Darmstadt, Weiterstädterstraße 42. (Öhringen $^{14}/_{3}$ 76.) V: Maßanalyse 04.

Rohmann, Adam (Pf. Adjutus Romuald), ASV., ☤, ⊙, ✓, Fürstl. Sekr. Wertheim a. M. (Dorndiel $^{20}/_{9}$ 66.) V: A. Hofer, Dr. 00; Chlodwig, Dr. 00; Fügungen Gottes, 4 Erz. 02; Schneeglöckchen aus d. Dichterhain, G. 02: Lenchen von Heilbronn, Lsp. 10. ()

Rohmann, Ludwig, PA., Rom., ✓, ⊙, Kritik. Erfurt, Preßburgerstr. 8. (Cronberg $^{27}/_{6}$ 65.) V: Dr. Berck, Sch. 90, 2. A. 91; E. Experiment, Sch. 92, 2. A. 94; Leben kein Traum 95; In gutem Quartier, Schw. 95; Selbstrecht der Liebe, R. 00; Lebenslügen, Sch. 98; Weltflüchtig, R. 99; Gegen d. Strom, R. 03; D. alte Geschichte, Dr. 05; Eine Lüge, R. 05; Zwei Königskinder, R. 06; Prometheus, R. 07; Die Kerlinger, R. 07; Briefe an Fritz v. Stein 07; D. Königin, R. 08, 2. A. 09; E. Jungfernrevolte, Lsp. 08; D. Glöcklein d. Glücks, R. 09; Im Burgwinkel, Sch. 10; Sybille Röcknitz, R. 11; Kleiner Krieg, Sch. 12; D. klingende Schelle, Sch. 13; Lebenskönige, R. 13; 's Prinzeßche, Lsp. 13.

Röhmann, Franz, ⚗, Dr. med., o. HonUP. u. AbtVorst. am physiol. Institut. Breslau, Ohlau-Ufer 36. (Berlin $^{24}/_{3}$ 56.) V: Anleitg z. chem. Arb. f. Mediziner 04: Lehrb. d. Biochemie 08.

Rohmeder, Wilh., ⚷, ⊕, ▮, Dr. med. et phil., Rektor u. StadtSchulR. a. D. München-Gern, Malsenstr. 50. (Heidenheim $^{8}/_{6}$ 43.) V: Vom Staatenbund z. Bundesstaat 71; Sprache, Schrift u. Orthographie 71; Ohne Vaterlandsgesch. keine Vaterlandsliebe 72, 2. A. 84; Lehrb. d. Geogr. 75, 8. A.; Karte v. SBay. 76, 2. A. 78; Method. Atlas f. bayer. Schulen 80,

3. A. 88; Z. Lage d. Deutsch. in Krain 84; Z. Lage d. Deutscht. i. Zipsen 88; Comenius in s. Verhältn. z. d. wichtigst. Schul- u. Erziehungsfragen d. Gegenw. 92; Gesch. d. Handelsschule Münchens 93; D. Deutschtum u. d. deutsche Schule in STirol 98; Aus Vergangenh., Gegenw. u. Zukunft d. Siebenb. Sachsen 98; Ein selt. Fall v. Porencephalie 01; Nation. Reisef. in das Fersental 01; D. ehemal. Ausdehng des Deutschtums in Südtirol 05. **Neubearb:** Schachts Schulgeograph. 70, 18. A. 96.

Rohn, Frl. Adeline Elisabeth (Ps. Serena), ASV., Jugenderzähl., ♆, Nov., Skizzen. Dornhausen b. Gunzenhausen i. Bayern. (Willmars i. d. Rhön $^{3}|_{3}$ 68.) **V:** Aus stillen Tagen, G. 03; Stille Geschichten 05; Suchen u. Finden, R. 09. ( )

Rohr, Gottfried, (k.), Bibliographie, Rektor. Godesberg b. Bonn. (Fischeln $^{8}|_{7}$ 69.) **V:** Empfehlenswerte Schriften f. kath. Töchter (u. Frauen). Mit Anhang: Franz. u. engl. Lit. 00, 10. A. 12.

Rohr, Ignaz, (k.), ✝, D., Dr. phil., o. UP. Straßburg i. E. (Hochmössingen $^{29}|_{6}$ 66.) **V:** Paulus u. d. Gemeinde von Korinth auf Grund d. beiden Korintherbriefe 99; D. Vernichtgskampf gegen das bibl. Christusbild 07; Ersatzversuche f. d bibl. Christusbild 07; Die Glaubwürdigkeit des Markusevangeliums 09; D. geheime Offenbarg u. d. Zukunftserwartgn d. Urchristentums 11; D. Straßburger Bildhauer Landolin Ohmacht 11; D. Hebräerbrief (Tillmann, D. hl. Schrift d. N. T.) 12; Griechentum u. Christentum 12.

Röhr, Frz., s. Hirschfeld, Frz.

Rohrbach, Carl E. M., ♌, ⚫, Dr. phil., Prof., SchulR., Realsch. Dir. Gotha, Galberg 6. (ebda $^{3}|_{3}$ 61.) **V:** Vierstellige log.-trigon. Tafeln 93, 6. A. 12; Sternkarten in gnomonischer Projektion 94, 3. A. 07; Himmelsglobus 96, 2. A. 09.

Rohrbach, Paul, ⚫, ⚭, ✝, Lic., Dr. phil., Kais. AnsiedlgsKommiss. a. D., HandelsHSchDoz. Berlin-Friedenau, Isoldestr. 10. (Irgen i. Livl. $^{29}|_{6}$ 69.) **V:** Schluß des Markusevangeliums 94; Geboren v. d. Jungfrau 95, 5. A. 05; Bekenntnis zum gesch. Christent. 95 (anonym); In Turan u. Armenien auf d. Pfaden russ. Weltpolitik 98; D. Berichte üb. die Auferstehung Jesu 98; Im vorderen Asien 01; Die Bagdadbahn 01, 2. A. 11; Im Lande Jahwehs u. Jesu 01, 2. A. 11; Wirtschaftliche Bedeutung Westasiens 02, 2. A. 08; Vom Kaukasus zum Mittelmeer 03; Deutschland unter den Weltvölkern 03, 3. A. 11; Die russische Weltmacht in Mittel- u. Westasien 04; Deutsch-Südwestafrika e. Ansiedlgsgebiet? 05, 2. A. 10; Wie machen wir unsere Kolonien rentabel? 07; Deutsche Kolonialwirtsch.: I. Südwestafrika 07; D. Kolonie 08; Deutsch-Chinesische Studien 09; Kulturpolit. Grundsätze zur Rassen- u. Missionsfrage 09; Um Bagdad u. Babylon 09; Aus Südwestafrikas schweren Tagen 09; Dernburg u. die Südwestafrikaner 10; Deutsche Kulturaufgaben in China 10, 2. A. 11; Der Deutsche Gedanke in der Welt 12; Deutschland in China voran 12.

Rohrbeck, Fräul. Friederike, VB., ♆, Humor., Schulvorsteherin a. D. Wiesbaden, Dotzheimerstr. 15 I. (Grimmen $^{18}|_{9}$ 36.) **V:** Durchs Herz, G. 01.

Rohrer, Fritz, ⚷, Ohrenheilkde, ♆, Ep., Dr. med., UDoz. Zürich, Münsterhäuser 9. (Buchs-Werdenberg $^{30}|_{4}$ 48.) **V:** Feierabend, G. 83; Bunte Blätter, Kinderlied. 83; Clematis, G. 84; Saxifraga, G. 87; Klänge von Lindenhof, G. 88; D. primäre Nierencarcinom 84; Rinnésche Versuch 85; Stellg d. Ohrenheilk. 86; Z. Morphologie d. Bakterien d. Ohres u. d. Nase 89; Lehrb. d. Ohrenheilkde 90; Dianthus, G. 90; A. Hadlaubs Heim, G. 95; Intoxikationen in ihrer Beziehung zu den Erkrankungen von Nase, Rachen u. Ohr 95; D. Verh. d. Ohrerkrankungen zu d. Augenaffektionen 97; Die Pflege des Gehörorganes bei Neugeborenen u. Säuglingen 97.

Rohrer, Fritz, s. Reitterer, Frz. X.

Röhrig, Karl, ASV., ✝, ♆, Pfr., Hrsg. d. Monatsbl. „Religiöse Kunst". Potsdam, Auguste Victoria-Str. 6. (Schmiedel b. Simmern $^{31}|_{1}$ 66.) **V:** Reminiscere, 50 Jahre d. Rettgsanst. auf d. Schmiedel 01; Gustav Adolf in der Dichtg 03; Die röm. Volksmissionen 04; Hunsrücker Liederbuch 06; Aus d. Welt d. Berge, Lr. 07; E. Herberge in d. Wüste 07; Unt. d. Fahne d. I. Napoleon 08, 3. A. 11; Die Erlöserkirche in Potsdam 08; Die Aufgabe der Predigt 09; Am Rhein, G. 09; Helden, G. 13.

Rohrscheidt, Kurt v., März., ♆, ⁄, ⚒, ⚭, GRegR., Hrsg. v. „Gewerbe-Archiv f. d. Deutsche Reich", „Preuß. Volksschularch.", „Preuß. Pfarrarchiv", Preuß. Kommunalarchiv" u. „Medizinalarchiv für das Deutsche Reich". Merseburg, Hallische Str. 23. (Lützen $^{23}|_{11}$ 57.) **V:** Am deutschen Herd 80; Sinnen u. Weben 83; Am Märchenbrunnen 93; D. Polizeitaxen u. ihre Stellung in d. ReichsgewO. m. bes. Rücks. auf Brottaxen u. Gewichtsbäckerei 93; Ged. 93; Satans Erlösg 94; D. Viehseuchengesetze f. Preuß. u. das Deutsche Reich 95, 2. A. 12; D. ReichsgewO., Ausg. f. Preuß. 96, f. Bayern 96, f. Sachsen 96, f. Württemb. 96; Lehrerbesoldgsgesetz, 6. A. 12; Innungs- u. Handwerkergesetz, 2. A. 98; Armin u. Thusnelda, Heldenlr. 97; V. Zunftzwange zur Gewerbefreiheit 98; Die preuß. Pfarrbesoldungsgesetze 98, 3.

A. 09; Das Lehrerreliktengesetz 00; Das Fleischbeschaugesetz 00, 2. A. 02; Komm. d. ReichsgewO. 01, 2. A. 12; Burenlieder 02; D. Kinderschutzgesetz 03; Nachtrag z. Komm. d. ReichsgewO. 04; Preuß. Schulunterhaltungsgesetz, kl. Ausg. 06; Preuß. Schulunterhaltungsgesetz, Kommentar 06, 4. A. 13. MitH: Sächs.-thüring. Dichterbuch 84, n. F. 87.

Roi, Berthold (Pf. Berthold Roy), BJ & SV., Biographie, ⊙, ☿. Charlottenburg, Pestalozzistr. 87a III. (Neutomischel $24|_8$ 40.) V: Kind, Jüngling, Mann 95; Zwei Sedanstage 95; Der Wiederaufbau Jerusalems, Libr. 98; Die Musik als Retterin 07; Strudelwitz im Kreuzfeuer, Schw. 08; Als neu das Deutsche Reich erstand 08; Als neu d. Deutsche Reich erstanden war 09 (beide auch u. d. T.: Deutschlands Frühling kehrte wieder, 1846—1900); u. mehrere Einakter. ()

Rojic, Frau Nelli, geb. Plachki Edle von Pruchenheim (Nelli Rojic-Plachki), Erz. Cilli, Untersteiermark, Ringstr. 12. (Klagenfurt $11|_{10}$ 81.) V: Der Sonne zu, R. 10; Briefe an einen Toten, R. 13.

Roland, Emil, s. Lewald, Emmi.

Roland, Paul, BP., Polit., 𝒻, Red. am „Tag". Berlin-Schlachtensee, Adalbertstr. 16. (Sangerhausen $12|_2$ 56.) V: H. Sturinger 84; A. Jacobsens Reisen in d. Bandasee 94.

Roland, der, von Berlin, s. Leipziger, Leon.

Rolf, Richard, s. Rauthe, R. R.

Rolfes, Eug., (k.), ⁂, Apologetik, D., kath. Pfr. a. D. Cöln-Lindenthal, Hillerstr. 56. (Düsseldorf $8|_{10}$ 52.) V: Die aristotel. Auffassung v. Verhältnis Gottes zur Welt 92; D. substantiale Form u. der Begriff d. Seele bei Aristoteles 96; Das Wesen d. Seele 97; Die Gottesbeweise b. Thomas v. Aquin u. Aristoteles 98; Die Wahrheit d. Glaubens 10. Ue u. Erkl: Aristoteles: D. Schrift üb. d. Seele 01; Metaphysik 03 u. 04; Nikomach. Ethik 10; Politik 12.

Rolfs, Wilh. (Pf. Montanus, Racquet), bild. ⌂, ♆, ⁂, körperl. Erziehg, Dr. phil., GHofR. München, 51. Haus im Tann. (Schwarmstedt 7_8 56.) V: Rasenballspiele 80; D. Adgarlegenden 82; Unsere Volksfeste 96; Die Deutsch. Nationalfeste 97; Neapel 05 III; Franz Laurana 07 II; Gesch. d. Malerei Neapels 10; Deutsche Kampfspiele 1920 12.

Rolleder, Karl, kais. Rat, Hrsg. der „Agence Rolleder" (teleph.-telegr. Nachr.-Bureau). Wien I, Wipplingerstr. 11.

Roller, Hrch., VB., ☿, 𝒻, Hum., Stenogr. Berlin N 39, Fennstr. 44 (ebda. 10_3 39.) V: Vollständ. Lehrb. d. Arendsschen Stenogr. 74, 3. A.; Vollst. Lehrg. d. Rollerschen Stenographie 75, 100. A. 11; Arendssche Vokalis. 78; Manuel of Rollers System of Tachygraphie 90, 4. A. 95; Hum. Erinnergn an d. alte Berlin 83, 4. A. 89; Lehrvortr. üb. d. Rollersche Kurzschr.-System 84, 21. A. 11; Fullständig lärobok in Rollerska Stenografien för Svenska, Danska och Norska spraken 87; Rólera Stenograf pegeböl plo Volapük 87; Nástin tesnopisu ceského dle soustavy Rollerovy 87; Ausgew. Ged. 89; Stenogr. Biblioth. 88/97 X; Manual de la Estenogr. española 81, 3. A. 08; Über d. Nutzen d. Stenogr. für alle Berufszweige 91, 2. A. 94; Winke f. d. stenogr. Praxis 91, 2. A. 94; D. Hauptmängel der Gabelsbergerschen Kurzschr. 92, 4. A. 96; Roller od. Stolze? 94, 2. A. 96; Vorzüge der Rollerschen Kurzschr. 94, 4. A. 96; Roller od. Schrey? 94, 3. A. 97; Tachygrafia Systema Roller adequado a Lingua portugeza 97; Der helle Kopf, 44 Lieder für fidele Kahlköpfe 97; Neuere Ged. 99; Zehnpfennig-Lehrb. d. Roll. Stenogr. 90, 25. A. 07; Für d. Herrenabend, hum. Collegia 02, 15 Hefte; Rollers Weltkurzschr., gr. Lehrb. 02; Kalender f. Anhänger d. Rollerschen Weltkurzschr. 03, 8. A. 10; Rollers Weltkurzschr. (Einblick) 05, 7. A. 07; Schriftvergleichg zw. Gabelsberger, Roller u. Stolze-Schrey 06, 5. A. 07; Ital. Lehrg. d. Roll. Weltkurzschrift 07, 3. A. 08; desgl. Lettisch. Lehrg. 07, 2. A. 08; Symbol od. Vokal 07; Kompleta Lernlibro de la Esperanta Stenografio 08; Ungar. Lehrgang 10; Welche Stenogr. ist wirkl. d. beste? 11; Der stenogr. Lehrmeister 11.

Roller, Otto K., Dr. phil., Prof., 2. Beamter am Großherzogl. Münzkabinett. Karlsruhe i. B., Jollystr. 2. (Archangel $6|_{10}$ 71.) V: Eberhard v. Fulda und s. Urkundenkopien 01; Ahnentafeln d. letzten reg. Markgr. v. Baden-Baden u. Baden-Durlach 02; Einwohnerschaft d. Stadt Durlach 07.

Rollet, J., s. Rolletschek, Jos.

Rolletschek, Joseph (Pf. J. Rollet), ASV., Nov., ☿, Maler. Weimar, Luisenstr. 7. (Giessaus i. Böhm. $19|_{10}$ 59.) V: Verwehte Träume, G. 95; Schatten, N. 00; Was sich d. Blumen erzählen, Nn. 04.

Roloff, Ernst M. (Pf. Ortwin Egenolff u. a.), (k.), PA., klass. ♆, Aegyptologie, 𝔅, Lit.♛, Lateinschulrektor a. D. Freiburg i. B., Karlsplatz 20. (Fürstenberg a. Weser 5_4 67.) V: Skizzen u. Novelletten 00; Aphorismen 03; Ägypten einst u. jetzt (m. Friedr. Kayser) 08 (franz. 12); Lexikon d. Pädagogik 12—14 V.

Roloff, Gustav, ♛, Dr. phil., o. UP., Hrsg. d. „Staatsarchivs". Gießen, Bismarckstr. 44. (Ob.-Röblingen a. S. $7|_{10}$ 66.) V: Politik u. Kriegführg während d. Feld-

zugs v. 1814; Kolonialpolitik Napoleons I. 99; Napoleon I. 99; Probleme aus d. griechischen Kriegsgesch. 03; Gesch. d. europ. Kolonisation seit der Entdeckg Amerikas 13.

Rom, Thé von, s. Rommel, Theodore v.

Romada, Ernest Paul, Kunstw, Abhandlungen, ☉, Nov., 𝒻, Maler. Auf Studienreisen in Italien u. Frankreich, Briefe an: Frl. J. v. Schellander, Triest, via Geppa 8. (Klagenfurt $24|_5$ 64.) V: Über japan. Malerei u. ihr Verhältnis zu europ. Meistern 06; The Prado Museum 11; Contribution à une Philosophie de la Peinture du XVIe au XIXe siècle 13.

Romanowski, Eduard, ♆, Skizzen, Artisten- u. Zirkuswes. Berlin NO, Landsbergerstr. 116a II. (Schlochau $24|_4$ 68.) V: Im Banne d. Musen u. Grazien, G. 90. ()

Romanowski, Max (Pf. Immanuel Loetzow), ASV., ♛, ♔, 𝒻, ♆. Charlottenburg, Pestalozzistr. 56a. (Lötzen $20|_4$ 80.) V: F. Herz u. Gemüt, Aphorism. 02; Immanuels Kummer, N. 03; Register z. Heft 1—10 d. Mitteil. d. Lit. Ges. Masovia 05; In Freude u. Schmerz, Dichtgn 06; Register zu E. Deegen, Gesch. d. Stadt Saalfeld, Ostpr. 07; D. Einkommensverhältnisse masur. Landschullehrer seit 100 Jahren 07; C. L. Velthusen, e. vergessener masur. Publizist 09; Kaiser Wilhelm II. 11; Dem Kaiser Heil! 13.

Romanus, s. Loevinson, Hermann.

Romar, Vely, s. Schwan, Willy.

Romberg, Ernst v., Innere 𝒻, Dr. med., o. UP. u. Dir. d. I. Mediz. Klinik. München. (Berlin $5|_{11}$ 65.) V: Lehrb. d. Krankheiten d. Herzens u. d. Blutgefäße 06, 2. A. 09; u. a.

Romberg, Otto, Luft- u. Kraftfahrwesen, ⚔, ♆, Hauptmann u. Batteriechef i. Ostfries. Feldart.-Regt. 62. Osnabrück, Möserstr. 7. (Berlin $31|_7$ 71.) V: Das milit. Verkehrswesen d. Gegenwart 11, u. A. 13.

Romberg, Wilhelm (Willi), VJ & S., 𝒻, Verkehrs- u. Kommunalpolitik, ◍, Sport, Red. am „Mainzer Anzeiger". Mainz, Rheinstr. 99. (Spandau $20|_{12}$ 84.) V: Mit Ski u. Rodel, Taschenbuch f. Wintersportlustige 09, 3. A. 11.

Romberg, Wilhelm, Praxis d. Kindergottesdienstes, Pfarrer. Richtenberg, Pommern. (Wolgast $7|_{12}$ 66.) V: Der Sonntagsschulhelfer 00; Unterredungen m. Kindern über bibl. Texte 01; Ehre sei Gott in d. Höhe, Kinderpred. 02; Das Leben Jesu 05; Zur Methodik d. Kindergottesdienstes 06; Lebens- u. Charakterbilder d. Alten Test. 11. ()

Romen, Antonius Maria, ⚖, Staatsw., ⚒, ⚔, Dr. jur., Wirkl. Geh. KriegsRat. Berlin W 30, Viktoria Luise-Platz 3. (Emmerich a. Rh. $12|_8$ 56.) V: Kundmachg d. stillen Gesellsch. 81; Meineid u. Sozialdemokratie 92; Kommentar zu d. Reichsgesetzen betr. d. Entschädigg f. unschuldig erlitt. Verhaftg u. Bestrafg 04; Kommentare zu d. Offizier-Pensionsgesetz u. zu d. Mannschafts-Versorgungsgesetz v. 31. Mai 06; Kommentar z. Vereinsgesetz v. $^{19}|_4$ 68 08, 3. A. 12; Kommentar zur Militärstrafgerichtsordng v. 1./12. 1898 (m. Dr. Rissom) 10; Kommentar z. Militärstrafgesetzb. v. 20./6. 1872 (m. Rissom) 12; Kommentar z. Reichs- u. Staatsangehörigkeitsgesetz 13.

Römer, Alwin, ♆, Humor, Nov., Roman, 𝒻, ☉, ✉. Weißer Hirsch bei Dresden, Bautzenerstr. 90. (Aschersleben $13|_5$ 61.) V: Was die Spatzen vom Schuldache pfeifen, Hum. 90, 2. A. 02; Auf den Kriegspfaden der Liebe, Hum. 97; Vor u. nach d. Flitterwochen, Hum. 98, 2. A. 10; Schelmenkinder, Hum. 98; D. Kraftprobe, Lsp. 02; D. Jubiläumsnummer, Lsp. (m. Haßkerl) 04; Ein bißchen Glück, ein bißchen Schuld . . ., N. 07; Der Mündeljäger, N. 09; Der Luftschifferleutnant, hum. N. 09; Veronikas Abenteuer u. a. Humor. 09; Schloß Huttenberg, N. 10; Bivouakhühner u. a. Hum. 11; Die Amati der Nestelhoffs, R. 12; Der Pusztahirt u. a. Soldaten-Hum. 13; Die Sektpanscher u. a. Sold.-Hum. 13; Wir biwakiren, Kom. 13; Naschkatzen, Schw. (m. Stolle) 13; D. verkaufte Kuß, R. 14.

Römer, H., s. Thieme, Friedr.

Rommel, Frau Clara, geb. Hohrath (Clara Hohrath), Roman. Stuttgart, Tiergartenweg 1. (Barmen $17|_{12}$ 73.) V: Fintje 05; Dan u. Lizzie 06; Im Wuppertal, Barmer Gesch. 07; D. Lied d. Meeres 09.

Rommel, Otto, Briefmarkenkunde, ⚒, Sozialpolit., Dr. jur. Wenningstedt (Sylt), Villa Aretusa. (Hildburghausen $2|_2$ 54.) V: Leitfaden d. Bierskates 76; Hedwig, Nov. aus d. Studentenleben (Pf. Oskar Ritter) 80; Studie üb. d. Postwertzeichen von Peru 90; D. Betrug 94; Studie üb. d. Postwertzeichen d. Bergedorfer Postbez. 92 mit 3 Nachtr.; D. Postwertzeichen Lübecks 95; Gesch. d. sächs. Dreipfennigmarke 94; Ill. Spezialkatalog deutsch. Postwertzeichen 96; D. Recht zu leben 99; D. chines. Localmarken 06; Marocco, s. Post u. s. Postwertzeichen 07, mit Nachtrag 09; D. Skandinav. Bypost- u. Eisenbahnmarken 09; D. chines. Privatpostmarken 11.

Rommel, Otto, Lit. ♛, k.k. Gymn Prof. Wien XVIII, Schopenhauerg. 34. (Mährisch-Schönberg $12|_6$ 80.) H: D. Wiener Musenalmanach 1776—96 06; Joh. Nestroys Ausgew. Werke (Gold. Klassikerbibliothek) 08; Deutsch-österr. Klassikerbibliothek I bis L 08—13.

Rommel, Frau Theodore v. (Pf. Thé von Rom, Jon v. Goldmar), ASV., VB.,

DSch., Roman, ♆. Trier a. Mosel, Martinstr. 11. (Mainz $^{31}/_{5}$ 71.) **V:** Unser Buch, Jugendbuch 12; Freie Menschen, R. 13; — (u. d. Pf. Thé von Rom:) Nach 10 Jahren, Einakt. 99; Kleingeld d. Phantasie, G. 00; Heinz Arnolds Frauen, R. 01, 2. A. 04; Man lebt so hin, R. 02; — (u. d. Pf. Jon v. Goldmar:) E. Leidenschaft, lyr. R. 03; Ist es d. Herz? R. 03, 2. A. 04; D. neue Mann, R. 04; D. Dame mit d. Totenkopf, R. 08; Blutige Diamanten, Krim.-R. 08. *

Romstöck, Franz Sales, (k.), HochschP., Kgl. geistl. Rat. Eichstätt A 19. (Neumarkt, ObPf. $^{22}/_{1}$ 44.) **V:** Diözesangeschichtl. Schr.

Romstöck, Michael, (k.), ♛, emer. Pfr. Neumarkt, ObPf. (ebda $^{27}/_{2}$ 57.) **V:** Gesch. d. Mariahilfberges bei Neumarkt i. O. 00, 3. A. u. d. T.: Mariahilf. Wallfahrtsbüchlein 12.

Romuald, Adjutus, s. Rohmann, Adam.

Romundt, Heinr., ⁂, Dr. phil. Dresden-Plauen, Halbkreisstr. 14. (Freiburg in Hann. $^{27}/_{12}$ 45.) **V:** Antäus 81; Vernunft als Christent. 82; Herstellg der Lehre Jesu durch Kants Ref. d. Philos. 83; Grundlegung zur Ref. d. Philos. 84; Vollendg d. Sokrates 85; N. Paulus 86; Drei Fragen Kants 87; Ein Band d. Geister 94; Gesellschaft auf d. Lande; Unterhalt. üb. Schönheit u. Kunst mit bes. Beziehg a. Kant 97; Der Platonismus in Kants Kritik d. Urteilskraft 01; Kants philosoph. Religionslehre e. Frucht d. gesamt. Vernunftkritik 02; Kirchen u. Kirche nach Kants philos. Religionslehre 03; Kants Widerlegung d. Idealismus 04; Kants Kritik der reinen Vernunft, abgekürzt auf Grund ihrer Entstehungsgeschichte 05; Der Professorenkant 06; D. Wiedergeburt d. Philosophie 09.

Rona, Frau Pauline, geb. Kohn (Pf. Paula Misa), Nov., Politik, Prof.-Gattin, Hrsgin. d. „Wiener illustr. Ztg." Wien IX, Eisengasse 23. (Gödding $^{12}/_{12}$ 65.) **V:** Lebenskonflikte, Nn. 05.

Ronai, Armin, ASV., ✓, Nov., ⌂. Abbazia, Villa Grete. (Maros Portò $^{16}/_{1}$ 64.) **V:** Licht u. Schatten, N. 95; Lebenskünstler, R. 05; Im Wechsel des Lebens, N. 06; Sommerarzt, N. 07; Der Kampf ums Mandat, R. 08; Leutnant Schwerenöter, R. 10; Vor zwanzig Jahren, Mannheimer Erinnergn 11; Ja, in Abbazia, Lsp. 12; Villacher Radium, Lsp. 12; Asien u. Afrika, R. 13. ♆: Abbazia-Almanach.

Ronchiera, di, s. Morgan, Annitta.

Ronninger, Carl, Nov., ♆, ⊙, Red. München V, Cornelinsstr. 8. (ebda $^{28}/_{4}$ 66.)

Röntgen, Wilhelm Conrad, ∩, Dr. phil., o. UP., GehR., Exz., Dir. d. Physikal. Instituts. München, Aug. Prinzregentenstr. 1. (Lennep $^{27}/_{3}$ 45.) **V:** Über eine neue Art von Strahlen 96 II. ( )

Rookh, Lalla, s. Kempner-Hochstädt, Martha.

Roosen, Wilh. v., s. Segmüller, Fridolin.

Roeper, Adalbert (Pf. Johs. Max), RP., ⌂, ●, Red. d. „Gartenlaube", Art. Abtlg. Berlin-Friedenau, Beckerstr. 6a. (Stettin $^{3}/_{11}$ 64.) **V:** Kunst u. Lit. 88/91 II; Sammlg v. Öfen in allen Stilarten 95; Geschmiedete Gitter d. 16./18. Jahrh. aus SDeutschland 95; Deutsche Schmiedearbeiten aus 5 Jahrh. 96; Möbel aller Stilarten vom Ausgange d. MA. bis zum Ende d. 18. Jahrh. 96; Ausgew. Ornamentschnitzereien d. 15.—18. Jahrh. 97; Bilder u. Spiegelrahmen v. Albr. Dürer bis zum Rokoko 97.

Ropp, Carlo Frhr. v. der, Rezitator, ✓, Kritik. Dresden-A., Fürstenstr. 47 I. (Maihof bei Mitau i. Kurland $^{12}/_{9}$ 77.) **V:** In stillen Stunden, Erz. 94, 2. A. 95; Blätter im Winde, G. 95.

Ropp, Goswin Frhr. v. der, ♛, Dr. phil., o. UP., GRegR. Marburg i. H. (Goldingen $^{5}/_{6}$ 50.) **V:** Erzb. Werner v. Mainz 71; Hanserezesse v. 1431/76, 75/92 VII; Zur Deutsch-Skandinav. Gesch. des 15. Jahrh. 76; Deutsche Kolon. im 12. u. 13. Jahrh. 86; Sozialpolit. Bewegungen im Bauernstande vor dem Bauernkriege 99; Kaufmannsleben z. Z. d. Hanse 07; Göttinger Statuten u. Akten 07. ♆: Busken-Huet, Rembrandts Heimat 86/87 II; Urk.-Buch d. Stadt Friedberg I 04; Urk.-Buch d. Stadt Wetzlar I 11. ( )

Roquette, Henri, ASV., ⊙, Kritik, Erz., ♆, Lehrer. Nikolassee (Wannseebahn), Alemannenstr. 20. (Frankfurt a. O. $^{2}/_{2}$ 68.) **V:** Cozaiba, d. Tochter der Incas 03; König Otto 09 II.

Roeren, Herm., (k.), ⚓, GJustR., Ob.-LGR. a. D. Cöln-Lindenthal. (Rüthen $^{29}/_{3}$ 44.) **V:** Prakt. Handweiser, 2. A. 84; Gesetz z. Bekämpfg d. unlauteren Wettbewerbs (m. Bachem) 96, 3. A. 01; Unlaut. Wettbewerb 01; Lex Heinze, Kunst u. Lit. 01; Z. Polenfrage 02; Die öffentliche Unsittlichkeit u. ihre Bekämpfung 04, 4. A.; Die Sittlichkeitsgesetzgebung d. Kulturstaaten 07; Centrum u. Kölner Richtung 13.

Rörig, Fritz, ♛, ⚓, Dr. phil., Archivar am Staatsarchiv. Lübeck, Schwartauer Allee 6. (St. Blasien $^{2}/_{10}$ 82.) **V:** D. Entstehg d. Landeshoheit des Trierer Erzbischofs; Anh.: Agrarcommunismus d. Gehöferschaften 06.

Rosanes, Jakob, ♙, Dr. phil., o. UP. a. D., GRegR. Breslau, Schweidnitzer Stadtgraben 16 b. (Brody $^{16}/_{8}$ 42.) ( )

Rösch, P. Constantin, (k.), Exegese, Lek-

tor d. Theologie. Münster i. W., Kapuzinerstr. 14/15. (Eisenharz $^{12}|_{2}$ 69.) V: Der Aufbau der hl. Schriften des N. Test. 05; Die histor. Schriften des A. T. 08. Ue: D. Evangelien u. die Apg. 13.

Rösch, Heinr. Hugo, PA., VBF., /, Politik, Hrsg. der „Deutsch. Brief-Ztg.", Red. der „Leipziger Lehrer-Ztg.". Naunhof b. Leipzig. (Marienberg i. Erzgeb. $^{3}|_{7}$ 61.) V: Glück auf, Jahrb. I 84, II 86; Sang u. Klang i. Sachsenland, Anth. 87; Biogr. Lex. d. deutsch. Buchh. (m. Pfau) 90; Arndts Werke 93; Sachs. Großind. in Wort u. Bild I—III 92 f.; Bayerns Großind. in Wort u. Bild 94; L. Otto-Peters (m. Auguste Schmidt) 97.

Roeschen, August, Ψ, ♛, ♅, Dr. phil., Prof., GObLehr. i. P., Bezirks-Urkundenpfleger. Laubach, Hess. (Winnerod $^{7}|_{12}$ 55.) V: Der syntakt. Gebrauch der Negation bei Ville-Hardouin 84; Beitr. z. Gesch. d. 7jähr. Krieges in OHessen 87; Regesten d. Urkdn d. Stadt Laubach 92; D. Drangsale d. Amtes Nidda 96; Wanderg durch d. nördliche Wetterau 97; Rückbl. auf die Gesch. d. Lateinsch. u. d. Gymnas. Frideric. zu Laubach i. H. 00; D. Bergschloß Ulrichstein 02; Durch Vogelsberg, Wetterau u. Rhön 04, 2. A. 10.

Roscher, Wilh., griech. u. röm. Ψ u. ♃, Dr. phil. h. c., GehHofR., GRekt. a. D. Dresden-A. (Göttingen $^{12}|_{2}$ 45.) V: De aspiratione vulgari apud Graecos 68; Studien zur vergl. Mythol. der Griechen u. Römer 73/75 II; Das Naturgefühl der Griechen u. Römer 75; Studien z. griech. Mythol. u. Kulturgesch. 78/90 IV, Nachtr. 95; Ausführliches Lexikon der griechischen u. römischen Mythologie 84 ff.; Kynanthropie d. Marcell. von Side 96; Ephialtes 00; D. ennead. u. hebdomad. Fristen u. Wochen 03; D. 7- u. 9-Zahl i. Kultus u. Mythus der Griechen 04; D. Hebdomadenlehren d. griech. Philos. u. Ärzte 06; Enneadische Studien 07; D. Zahl 40 im Glauben u. Brauch d. Semiten 08; Die Tessarakontadenlehren d. Griech. u. a. Völker 09; Üb. Alter, Ursprung u. Bedeutung d. hippokrat. Schr. v. d. 7-Zahl 11; D. neuentdeckte Schrift e. altmilesi. Naturphilos. u. ihre Beurteilg durch H. Diels 12; Omphalos 13; D. hippokrat. Schrift von der 7-Zahl, in ihrer 4fachen Überlieferg hrsgg. u. erl. 13.

Rose, A., s. Austerlitz, Rose.

Rose, Achilles, griech. ♛ u. Sprache d. Neuzeit, Dr. med., Prof. d. Medizin. New York, 173 Lexington Ave. (Ruhla i. Thür. $^{4}|_{11}$ 39.) V: Christian Greece and Living Greek 89; D. Griechen u. ihre Sprache seit d. Zeit Konstantins d. Gr. (auch griech.) 90; Atonia gastrica 05; Carbonic Acid in Medicine 05; Medical Greek 08. ()

Rose, Anton Heinrich, Skizze, ☤, ☉, ⁂, Dr. phil. Straßburg i. E., Gerhartstr. 8; $^{1}|_{3}$—$^{1}|_{5}$ u. $^{1}|_{8}$—$^{1}|_{11}$: Neisse, Moltkestr. 2 I. (ebda $^{26}|_{10}$ 88.) H: Student. Taschenbuch 09, 09/10 u. 10; Akadem. Blätter 10; Der Musen Garten 10; Wir Werdenden 11. V: Maria, Min Leht, Leben, 3 Cyklen Ged. 10; D. Einfluß d. Unlustgefühle auf d. motor. Effekt d. Willenshandlgn 13.

Rose, Edmund, Chirurgie, Dr. med., o. HonUP., GMedR. Berlin-Grunewald, Hagenstr. 23. (Berlin $^{10}|_{10}$ 36.) V: Beiträge z. Kenntnis d. angeborenen chirurg. Krankheiten des Menschen 65; Beobachtungen über d. Bruchschnitt 66; Das Krankenzerstreuungssystem im Felde 67, 2. A. 70; D. Starrkrampf 69, 2. A. 97; D. Züricher Hülfszug z. Schlachtfeld v. Belfort 71; Delirium tremens u. Delirium traumaticum 72, 2. A. 84; D. Kropftod u. d. Radicalkur d. Kröpfe 78; D. Herztamponade 84; Jubiläumsfestschrift d. Krankenhauses Bethanien 97.

Rose, Felicitas, s. Moersberger, F. R.

Rose, Friedrich, ⚗, Dr. phil., o. UP. Straßburg i. E., Schwarzwaldstr. 36. (Lippstadt i. Westf. $^{13}|_{5}$ 39.) V: H. E. Roscoe, Chemie, deutsche Ausg. 77, 8. A. 09.

Rose, Valentin, klass. Ψ, Dr. phil., GRegR., Dir. a. D. d. Hss.-Abt. d. Kgl. Bibliothek. Berlin SW, Dessauerstr. 27. (ebda $^{8}|_{1}$ 29.) V: De Aristotelis librorum ordine et auctoritate 54; Aristoteles pseudepigraphus 63; Anecdota graeca et graecolatina (I. II) 64—70; Verz. d. lat. Handschr. d. Kgl. Bibliothek Berlin (Bd. I. II, 1—3) 93—05; — Aristotelis fragmenta 70 (67) u. 86; Ausgaben des Vitruvius 67 u. (ed. min.) 99, Anacreon 68 u. 76, Medicina Plinii 75, Anthimus 77, Cassius Felix 79, Soranus 82; Leben des h. David von Thessalonike 87; Theodorus Priscianus 94· Egidii Corboliensis viaticus de signis et symptomatibus aegritudinum 07; — (anonym) Zur Erinnerung an Wilhelm Rose 67; Joh. Chr. Poggendorff (Lebensnachrichten) 77.

Rose, Walther, Psychologie. Langfuhr b. Danzig, Jäschkentaler Weg 16. (Danzig $^{12}|_{3}$ 73.) V: Hypnot. Studien 95; Spiritismus im Lichte d. Wissenschaft 96; Hypnotische Erziehg 97; Strahlende Menschen 04; So denken Ärzte über Serum u. Impfg 08; Ratgeber f. Impfprozesse 08.

Roese, Eduard, Ψ, Dr. phil., GymnDir. Bartenstein, (Elze, Hannov. $^{24}|_{3}$ 55.) V: Üb. das Scharbeil d. Markgenossen 98; Über Mithrasdienst 05; Lebende Spinnstubenlieder 11.

Röse, Otto, Leiter d. journalist. Unternehmgn d. Hauses Scherl. Berlin. (Schnepfenthal $^{29}|_{5}$ 53.) V: Revanche, Bilder aus Paris 84; Ein Herbst im Elsaß 98;

Wegweiser durch die Oper „Salome" 07; „Elektra" (m. J. Prüwer) 09.

Rosegger, Hans Ludwig, Roman, Nov., Skizze, Staatsrecht, Dr. jur., Hrsg. der Monatsschrift „Heimgarten". Krieglach, Steierm. (ebda $^{19}/_{8}$ 80.) **V:** Das parlamentarische Interpellationsrecht 07; Petitionen, Bitten u. Beschwerden 08: — Die Verbrecherkolonie, R. 07; Gottlieb Aleibiades, R. 08/12; Der Stegreifritter, Der Zug um 6 Uhr 10, Nn. 09; Die blutrote Perle, Skn. 09; Von Königen u. Jakobinern, Nn. 10; Kanzler Itzehu, Satire (pseud.) 10; Die Komödiantin Magdalene, R. 11; Und David sah ein Weib, R. 12; D. Buch der Kaiser, Nn. 13; D. Golfstrom, R. 13.

Rosegger, Peter, DÖSchG., Roman, Nov., Sittenschilderg, Ged., Dr. phil. h. c. (Heidelberg u. Wien). Graz, Burgg. 16; im Sommer: Krieglach, Steiermark. (Alpl $^{31}/_{7}$ 43.) **V:** Dialektschrift.: Zither und Hackbrett 69, 5. A. 07; Tannenharz u. Fichtennadeln 70, 4. A. 07; Stoanasteirisch 85, 4. A. 07: — Hochdeutsche Schrift.: Volksleben i. Steiermark 70, 17. A. 11; Buch d. Novell. 72 III, 18. A. 10; D. Alpler 72, 15. A. 11; Waldheimat 73, II 35. A. 12; D. Schriften d. Waldschulmeisters 75, 95. A. 11; Sonderlinge a. d. Volke d. Alpen 75, 16. A. 10; Heidepeters Gabriel 72, 34. A. 10; Feierabende 80, 15. A. 10; Am Wanderstabe 82, 11. A. 09; Sonntagsruhe 83, 14. A. 11; Dorfsünden 83, 19. A. 10; Meine Ferien 83, 13. A. 11; Der Gottsucher 83, 35. A. 11; Neue Waldgesch. 84, 19. A. 11; Geschichtenb. d. Wanderers 85 II, 11. A. 09; Bergpredigten 85, 11. A. 10; Höhenfeuer 87, 15. A. 10; Allerh. Leute 88, 15. A. 11; Jakob d. Letzte 88, 25. A. 10; Schelm a. d. Alpen 90 II, 11. A. 09; Martin, d. Mann 91, 12. A. 10; Pers. Erinnerungen an R. Hamerling 91; Ged. 91; Hoch vom Dachstein 92, 14. A. 10; Am Tage des Gerichts, Volksschausp. 92; Allerlei Menschliches 93, 11. A. 10; Gute Kamerad. 93; Peter Mayr 93, 26. A. 11; Spaziergänge in der Heimat 94, 7. A. 11; Als ich jung noch war 95, 19. T. 12; Der Waldvogel 96, 14. T. 09; D. ewige Licht 97, 51. T. 11; Mein Weltleben I 98, 22. T. 09, II 14; Idyllen aus e. untergeh. Welt 99, 13. T. 08; Erdsegen 00, 31. T. 11; Mein Himmelreich 01, 27. T. 09; Sonnenschein 02, 22. T. 08; Weltgift 03, 17. T. 10; Sünderglöckel 04, 17. T. 08; I. N. R. I., frohe Botschaft e. armen Sünders 05, 27. T. 10; Wildlinge 06, 19. T. 09; Nixnutzig Volk 07, 19. T. 08; Volksreden 08; D. Försterbuben 08, 25. T.; Alpensommer 09, 15. T.; Lasset uns v. Liebe reden 10, 17. T.; D. Buch von den Kleinen 11, 15. T.; Mein Lied, G. 11; Die beiden Hänse 11, 17. T.; Heimgärtners Tagebuch 13.

Rosemann, Rudolf, Dr., o. UP., Dir. d. Physiolog. Inst. Münster i. Westf., Raesfeldstr. 26. (Berlin $^{17}/_{10}$ 70.) **V:** Die Mineral-Trinkquellen Deutschlands 97; Der Einfluß d. Alkohols a. d. Eiweißstoffwechsel 01; L. Landois' Lehrb. d. Physiologie, 11. A. 05, 13. A. 13.

Rosen, Erwin, s. Carlé, Erwin.

Rosen, Franz, s. Sydow, Marg. v.

Rosen, Friedr., pers. u. Hindustani-Lit., Dr. phil., GLegationsR., Deutscher Gesandter. Lissabon. (Leipzig $^{30}/_{8}$ 56.) **V:** Die Indarsabhā des Amānat 92; Modern Persian colloquial grammar 98. **Uc:** Omar Khajjam, Sinnsprüche 09. (*)

Rosenbaum, Alfr., deutsche Lit.♛, Bibliogr., Dr. phil. Prag II, Brenntegasse 7. (ebda $^{12}/_{1}$ 61.) **Mitbearb:** Goedeke, Grundriß, Bd. 6/10 98/13. **Bearb:** Bibliographie d. deutsch. Lit.-Gesch. 1907-11 (Euphorion, 9. u. 10. Ergänzungsheft) 11f.

Rosenbaum, Feodor, ✉, ⚓, ⌂, Politik, Dr. phil. Hamburg, Breitenfelderstr. 54. (Wulfen $^{22}/_{12}$ 50.)

Rosenbaum, Henny, s. Henschel vom Hain, Henny.

Rosenbaum, Frau Kory Elisabeth, geb. Korytowski (Ps. Kory Towska), ASV., Humor, ♆, ⌂, ♪. Wien VIII, Florianigasse 23. (Berlin.) **V:** Literar. Karneval 03; Im Bunde die Dritte, Lsp. 03; Michael Kohlhaas, Lsp. 03; Parodistische Schelmenstreiche 06; Olly-Dolly-Dicky 06; Von Gottes Gnaden, N. 08; Die Hosen des Herrn v. Bredow, Sch. 08; Tantris der Narr, Travestie 09; D. Fingerhut, Lsp. 10.

Rosenbaum, Rich., Lit.♛, deutsche Ψ, Dr. phil., lit.-artist. Sekr. des k. k. Hofburgtheaters. Wien VIII, Florianig. 23. (Zikow $^{4}/_{11}$ 67.) **H:** Thümmels Wilhelmine, erste Ausgabe 1764 94.

Rosenberg, Artur. Graz, Volksgartenstr. 7. (Marburg.) **V:** Erlösung, N. 03; Jungdeutschland, Essays (m. R. Huppert) 03. ()

? Rosenberg, Gabriel Jaeques von, ✉, Roman, Dr., K. russ. HofR. Charlottenburg, Mommsenstr. 6. (Gitomir i. Wolhynien $^{29}/_{11}$ 59.) **V:** Zur Arbeiterschutzgesetzgebg in Rußland 95; D. Hofrat erzählt, Nn. 02: außerdem versch. Werke volkswissensch. u. belehr. Inhalts in russischer Sprache.

Rosenberg, Marc, ⌂, Dr. phil., o. ThSchHonP., GHofR. Karlsruhe i. B., Schirmerstr. 4. (Kamienetz $^{22}/_{8}$ 52.) **V:** Hochaltar im Münster zu Altbreisach 77; Katalog d. bad. Kunst- u. Kunstgewerbe-Ausstellg (m. Kachel) 81; Alte kunstgewerbl. Arbeiten a. d. bad. Ausstellg zu Karlsruhe 81; Quell. z. Gesch. d. Heidelberger Schlosses 82; Schloß zu Heidelberg (mit Sauerwein) 83; H. Baldung

Grüns Skizzenb. in Karlsruhe 89; Goldschmiede-Merkzeichen 90, 2. A. 11; Großh. Silberschatz im Schlosse zu Weimar 91; Alte u. neue Fächer d. Ausstellg in Karlsruhe 91; Kunstkammer im Großh. Residenzschlosse zu Karlsruhe 92; Kreuz v. St. Trudpert 94; Herz. Anhalt. Silberschatz im Schlosse zu Dessau 94; Bad. Uniformen 1807 u. 1809 96; Ägypt. Einlage in Gold u. Silber 05; Gobelins, Vortr. 07; Bad. Fürstenbildnisse 08; Gesch. d. Goldschmiedekunst auf techn. Grundlage: Abt. Niello 07, Abt. Einführg 10: Studien üb. Sammlung Figdor 11; Badische u. außerbad. Steindenkmäler (anonym) 13.

Rosenberg, Maximil. v., BV., Roman, Nov., Kgl. Kammerherr u. Ceremonienmeister, Major a. D. Berlin W, Rauchstr. 14; im Sommer: Niederpöcking b. Starnberg, Ob.-Bay. (Halberstadt $^{16}/_{9}$ 49.) **V:** Auf schwankendem Boden, R. 93; Profit, hum. Erz. 94; Hohenzollern, Festsp. (mit A. Prasch) 95; D. Kugelsucherin, R. 96; Ein gefährliches Liebesspiel, R. 99, 2. A. 12; Pflichten, R. 99; Nach d. Liebesmahl, Kriegserinnergn 99; Magdalena, R. 01; Vizefeldwebel Starke, R. 01; Von Geschlecht zu Geschlecht, R. 03; Der Kampf um Ehre, Dr. 03; Die Perlen der Gräfin Osterhold, R. 13.

Rosenberg, Paul, Dr. med., SanR., Hrsg. d. Lorenzschen Taschen-Kal. f. Ärzte. Berlin W 15, Kurfürstendamm 219. (Tilsit $^{4}/_{6}$ 59.)

Rosenfeld, Frau Emma, ♆. Prag, Kastulusgasse. (ebda $^{20}/_{3}$ 70.)

Rosenfeld, Ernst, Fürsorgewesen, insbesondere f. Strafentlassene, Dr. jur. et phil., Staatsanwalt, Hrsg. d. „Mitteilgn der Internat. Kriminalist. Vereinigung". Berlin W 9, Voßstr. 13. (ebda $^{6}/_{10}$ 70.) **V:** Gesch. d. Berl. Vereins zur Besserung der Strafgefangenen 01; 200 Jahre Fürsorge der Preuß. Staatsregierung f. d. entlass. Gefangenen 05.

Rosenfeld, Ernst Heinr., Strafrecht, Dr. jur., o. UP. Münster i. W., Heerdestraße 9. (Gumbinnen $^{14}/_{8}$ 69.) **V:** Ersatzmittel der kurzzeitigen Freiheitsstrafe 91; Die Nebenklage des Reichsstrafprozesses 00; D. Reichs-Strafprozeß, 2. A. 05. ( )

Rosenfeld, Max (Pf. Marc Risor, Harald Hartmund), ASV., ♂, ♆, Erz., Maler. Dresden-Strehlen, Mary Krebs-Str. 4. (Berlin $^{5}/_{4}$ 74.) **V:** Vermächtnis e. Unbekannten, G. 02; D. Geburtstagsabend, Schw. 06; Der kl. Salomo, Lsp. 07; Poesie u. Magenknurren, Schw. 07; Die Tragische, Lsp. 07; Babel, Dr. 08; Sarai, Dr. 08; Osmund und Blandina, Erz. 09; Bunter Teppich, Lr. 09; u. a.

Rosenfeld, Oscar, ♂, Roman, Dr. phil. Koritschan, Mähr. (ebda $^{13}/_{5}$ 88.) **V:** Die vierte Galerie, R. 10. ( )

Rosenhagen, Gust., deutsche ♆, Dr. phil., Oberrealsch Prof. Hamburg 26, Bei d. Hammer Kirche 31. (Schleswig $^{3}/_{11}$ 66.) **H:** Daniel v. blühend. Tal v. Stricker, krit. Ausg. 94; Nibelungenlied 95, 5. A. 10; Höfische Lyrik 08; Die Heidelberger Handschrift Pal. germ. 341 09; Mhd. Lieder u. Sprüche 12.

Rosenhagen, Hans, BP., Ästhetik, ⌂. Berlin W, Frobenstr. 23 III. (ebda $^{1}/_{5}$ 58.) **V:** Max Liebermann 00; Würdiggn 02; Fritz v. Uhde 08; Wilh. Trübner 09; Alb. v. Keller 12. **H:** Adf. Rosenberg, Handb. d. Kunstgesch., 2. A. 08; R. Muther, Gesch. d. Malerei 09; R. Muther, Kleinere Schriften 13.

Rosenstein, Leo, s. Stein, Leo.

Rosenthal, Alfons, (k.), ♆, Dir. d. städt. kaufmänn. Fortbildgsschulen. Cöln a. Rh., Spichernstr. 63. (Much i. Siegkreis $^{7}/_{3}$ 64.)

Rosenthal, Carl, ♂, Dr. med., SanR. Berlin NW, Dorotheenstr. 31 II. (ebda $^{20}/_{3}$ 62.) **V:** Erkrankgn d. Nase usw. 92, 2. A. 96; Erkrankungen des Kehlkopfes 93; D. Zunge und ihre Begleiterscheinungen bei Krankheiten 03; Die Massage u. ihre wissenschaftl. Begründg bei Aug. Hirschwald 10.

Rosenthal, Eduard, Rechts♛, Dr. jur., o. UP., GJustR. Jena, Kahlaische Str. 6. (Würzburg $^{6}/_{9}$ 53.) **H:** Zur Gesch. d. Eigentums in d. Stadt Würzburg 79; Rechtsfolgen d. Ehebruchs 80; Beitr. z. deutsch. Stadtrechtsgesch. 83; Gesch. des Gerichtswesens u. d. Verwaltgsorganis. Bayerns I 89, II 06; Internat. Eisenbahnfrachtrecht 94; Gesetzl. Regelg d. Tarifvertrags 08; Ernst Abbe u. seine Auffassg von Staat u. Recht 10; D. Reichsregierung 12; D. Wandel d. Staatsaufgaben in d. letzten Geschichtsperiode 13.

Rosenthal, Louis, Reise- u. Bergwerks-Erz., Berg-Ingenieur. Basel, Unterer Rheinweg 30. (Niedermeiser b. Hofgeismar $^{25}/_{8}$ 46.) **V:** Diesseits u. jenseits der Cordilleren 72, 2. A. 77; König Wein 74; D. Johannaschacht 00; Aus ewiger Nacht, Bergwerks Geschn. 12; Von der Sonnenseite d. Lebens, Hum. 12; Erzählungen 12.

Rosenthal, Max (früher Pf. Dr. Max Thal), ASV., VJ & S., Frauenfrage, Sexualw., Dr., Just.-Rat, RA. Breslau, Oranienstr. 11. (Rawitsch $^{8}/_{7}$ 59.) **V:** Mutterrecht, Frauenfrage und Weltanschauung 03; Schamgefühl u. gemeins. Studium 04; Christent. u. mod. Frauenbewegg 04; Sexuelle Moral 04; Die Liebe, ihr Wesen u. Wert 12; Mutterschutz u. Sexualreform 12.

Rosenthal, Richard (Pf. Harold Morré), BJ & SV., Belletristik, Satire, ♂, **Ue:**

E. Berlin-Lankwitz, Waldmannstr. 15. (Paderborn $^{31}_{8}$ 64.) **V:** Serenissimusgedichte 06; D. Hochzeitsreise, R. 07; D. Drei, R. 09; 20 Jahre S. M., Sat. 09; D. Schwabenalter d. deutsch. Parlaments, Sat. 09; D. goldne Nase, Humoresken 10; Allgemeine Heiterkeit, Sat. aus d. Reichstag 11. **Uc:** D. Geheimnis v. Chauville, Krim.R. 12.

Rosevalle, E., s. Ichenhaeuser, Eliza.

Rosin, Hrch., ☆, Dr. jur., o. UP., Geh. Rat. Freiburg i. B., Günthersthalstr. 64. (Breslau $^{14}_{9}$ 55.) **V:** Begriff d. Schwertmagen 77; Formvorschriften für d. Veräußerungsgeschäfte d. Frauen nach langobard. Recht 80; Polizeiverordnungsrecht in Preußen 82, 2. A. 95; Recht d. öfftl. Genossenschaft 86; Recht d. Arbeiterversicherg I 90/92, II 04; Minoritätenvertretg u. Proportionalwahl 92; Grundzüge e. allg. Staatslehre nach d. polit. Red. u. Schriftstück. d. Fürst. Bismarck 97.

Roskoschny, Dr. Stephan, s. Goldenring, Stefania.

Rösler, P. Augustin, (k.), ✝, D., Redemptorist. Mautern i. Steierm. (Guhrau $^{6}_{3}$ 51.) **V:** Aurel Prud. Clemens 87; Fahneneid d. christl. Mannes 89; Stall v. Bethlehem 90; Kard. Johs. Dominici OPr. 93; D. Frauenfrage v. Standpunkt d. Natur, d. Gesch. u. d. Offenbarg beantw. 93, 2. A. 07; Kard. Johs. Dominicis Erziehungslehre u. d. übr. pädag. Leistgn Ital. im 15. Jhrh.; Kartäuser Nik. Kenph u. seine Schrift „üb. d. rechte Ziel u. d. rechte Ordnung des Unterr." 94; Wahre u. falsche Frauen-Emanzipation 99; D. Übung d. Caritas durch die Frauen u. an d. Frauen 01, 2. A. 03; D. Katholizismus, s. Aufg. u. s. Aussichten nach Prof. Dr. Albert Ehrhard 02; Gewissenserforschg üb. d. Anklagen d. Prof. Dr. Ehrhard 02; Fürs Priesterherz, gesammelte Aufs. 06, 2. A. 08; Liebfrauenschule 10, 4. A. 12. ()

Rösler, Gustav, populärwissensch. ✗, Dr. med., Stadtarzt, Hrsg. von „Neues Leben". Reichenberg i. Böhmen, Schloßg. 3. (Machendorf $^{30}_{8}$ 62.) **V:** Das Wichtigste über d. Alkoholfrage; Leitsätze zur Alkoholfrage; Pflichten u. Aufgaben d. abstin. Arztes; Üb. die nationale Bedeutg d. Enthaltsamkeitsbewegg 05; Enthaltsamkeit als soziale Pflicht; Deutsche Tüchtigkeitsbestrebgn 06; Neue Wege deutscher Volkspolitik 07; Nationalismus u. Geschlechtsleben 10; Z. Organisation d. Deutschgesinnten in Österreich 11. ()

Rosner, Ernst, s. Bernstein, Elsa.

Rosner, Karl, BP., ✍, Nov., Hrsg. d. Monatsschr. „Der Greif". Berlin W, Culmbacherstr. 14 Hochpart. (Wien $^{5}_{2}$ 73.) **V:** Gesch. d. dekor. Kunst 98; D. deutsche Zimmer im 19. Jahrh. 98; E. Brandstifter, N. 01; D. Ruf d. Lebens, R. 02, 4. A. 11; D. Fall Versegh, R. 04; Rinnender Sand, N. 06, 4. A. 13; Georg Bang's Liebe, R. 06, 6. A. 13; Der Puppenspieler, R. 07; Die Mumienhand, N. 07, 16. A. 11; Sehnsucht, R. 07, 10. A. 13; D. silberne Glocke, R. 09, 10. A. 10; D. Herr d. Todes, R. 10, 7. A. 11; Es spricht die Nacht, N. 11, 3. A. 11; Der Diener Dieffenbach, Nn. 11, 3. A. 12; D. drei Fräulein v. Wildenberg, R. 13. **Uc:** Maupassant, D. Erbschaft, 1.—3. A. 96. **H:** Ferd. Kürnberger, D. Schloß der Frevel, R. 03.

Roß, Alb., Nov., Eisenbahnsekr. a. D. Magdeburg, Pionierstr. 1. (Marienwerder i. Westpr. $^{26}_{12}$ 33.) **V:** Allgem. deutsches Eisenbahn-Liederbuch 88; Unter d. Flügelrad I—III 97, IV u. V 05, VI bis VII 12.

Roßbach, Otto, klass. ♆, Archäol., Dr. phil., o. UP., GRegR. Königsberg i. Pr., Prinzenstr. 15. (Breslau $^{13}_{7}$ 58.) **V:** Disquisit. de Senecae filii scriptis crit. 81; De Senecae philosophi recensione et emendatione 86; Griech. Antiken d. archäolog. Mus. in Breslau 89; Ausg. d. Florus 96; A. Roßbach 00, 2. A. 07; Internationale u. nationale Kunst 01; Ausg. der Periochä des Livius u. des Obsequens 10; Castrogiovanni, das alte Henna in Sicilien 12. ()

Roßberg, Konr., ♆, Sprachforschg, Kritik, Dr. phil., Prof. Hildesheim. (Torgau $^{20}_{1}$ 46.) **V:** Lucubrat. Propert. 77; In Dracontium et Orestis tragoed. observ. criticae 78; De Dracontio et Orest. trag. auctore eorundem poetarum imitatoribus 80; Deutsche Lehnwörter 81; Thiofridi Epternacensis vita Willibrordi metrica 83; Kommentar zur Orest. trag. 88 u. 89; Xenophons Hellenika, Ausw. 96, 2. A. 07, Kommentar 96, 2. A. 13; Cicero pro Rosc. Am. 97, 2. A. 12, Komm. dazu 98; Cic. pro Lig. u. pro rege Deiot. 98, 2. A. 13, Komm. dazu 98; Cic. pro Milone 99, Komm. dazu 99; Cic. Div. in Caec. u. IV. Verrina 99, Komm. dazu 00; Cic. de imp. u. pro Mur. 01, 2. A. 08; Komm. dazu 01, 2. A. 10; pro Sest. 02, Komm. dazu 02; V. Verrina 02; pro Planc. 02; Komm. zur V. Verrina 03, zu pro Planc. 03; D. Zweimarkstücke u. Fünfmarkstücke deutsch. Reichswährg 03, 3. A. u. d. T.: D. Zwei-, Fünf- u. Dreimarkstücke deutsch. Reichswährg 10, 4. A. 11.

Rößger, Richard, ♆, Dr. phil., Prof., stellv. Dir. d. öffentl. Handelslehranstalt. Leipzig, Auenstr. 24. (Wurzen $^{8}_{12}$ 60.) **V:** Deutsch. Leseb. f. Handelsschulen mit Dir. Prof. Raydt) 02, 9. A. 13; Deutsches Leseb. f. d. mittleren Klassen höherer Lehranstalt. (mit Dir. Dr. Lorenz u. Dir. Prof. Raydt) 03 III, 2. A. 11; Die Uni-

versity-Extension=Bewegg in England u. ein Summer Meeting zu Cambridge 04.

Rößle, Karl ⚙, RegBaumstr. Berlin=Steglitz, Schloßstr. 32. ($8|_4$ 72.) **V:** Der Eisenbetonbau 07

Roeßler, Arthur, DÖSchG., Nov., Skizzen, ✎, ⌂, ⁂, Red. der Monatshefte „Das Interieur". Wien XIX/1, Billrothstr. 6. (ebda $20|_2$ 77.) **V:** Der Surm u. andere Skn. 99, 2. A. 00; Höchste heidnische Seligkeit, Erz. 00; Es gibt solche Menschen, Nn. u. Skn. 00, 2. A. 03; Dachau, Künstlermonographie 04; Die Stimmung der Gotik und andere Essays 04; Exlibris=Monographie Willi Geiger I 05, II 06; Vom Dichter d. toten Stadt u. a. Essays 06; Ferd. Geo. Waldmüller 07; D. Dialog v. Pierrot u. a. Essays 08; Von Wien u. s. Gärten, Skn. 09; Rudolf Alt 09; Dalmatien 10; Josef Danhauser 11; Fritz Hegenbart 12. **Ue:** Oscar Wilde, Intentionen (m. Ida Rößler) 04, 2 A. 05; John Constable, Briefe usw. (m. E. Müller=Röder) 11. **H:** D. Frau, illustr. Monograph.; P. Eudel, Fälscherkünste 09; Beethovenhäuser 10; J. u. E. de Goncourt, Künstlerköpfe 11. ()

Rößler, Carl, ⌂. München, Hotel Englischer Hof. (Wien $25|_5$ 64.) **V:** Der reiche Jüngling 06; D. Lebensfest 06; Hinterm Zaun 08; Wolkenkratzer, Burl. (m. Ludw. Heller) 08; Clubsessel (m. Rud. Heller) 09; Feldherrnhügel (m. Roda Roda) 10; Die fünf Frankfurter 11. ()

Roßmann, Hans (Pf. Hans v. der Else), ✎, Ψ, ⌂, Red. d. „Spandauer Zeitg". Spandau, Neuendorferstr. 101. (Danzig $24|_1$ 63.) **V:** D. Waffenrock, Schw. 12.

Roßmann, Philipp, ℙ, Ψ, Dr. phil., Prof. a. Reform=Realgymn. Wiesbaden. Biebrich, Wiesbadener Allee 74. (Seeheim i. H. $5|_6$ 58.) **V:** Französ. oi 82: Lehrbuch d. franz. Spr. auf Grundlage d. Anschauung: I (m. Schmidt), Ausg. A 92, 33. A. 11, portug. Ausg. f. Südamerika 99, 5. A. 05, engl. Ausg. 04, Ausg. B 09, 3. A. 13, Ausg. C in 2 Bdchn. (f. höh. Mädchensch.) 09, 4. u. 5. A. 12 u. 13; II (m. Schmidt) 02, 7. A. 10, engl. Ausg. 05; Wörterverz. zu I, Ausg. A 99, 11. A. 11; Wörterb. z. II 05, 5. A. 12; Übersetzgsübgn u. Gramm. (m. Schmidt) 99, 8. A. 12; Franz. Lese= u. Realienb. 02, 4. A. 10; Spezialwörterbuch hierzu 06, 2. A. 12; Handb. f. einen Studienaufenthalt im franz. Sprachgebiet (m. A. Brunnemann) 11 (4. A. v. Ein Studienaufenthalt in Paris 96); Schulausg. von Lebrun, Quinze Jours à Paris 02, 4. A. 12. **H:** L'Echo français, Journal bi-mensuel (m. A. Brunnemann u. M. Hébert).

Roßtok, Albert, ✎, Bürgerl. Familienforschg u. Wappenkunde, **Ue:** EFS, Red. Berlin=Tempelhof, Kais. Wilh.=Str. 6. (Eisenach $16|_4$ 53.) **V:** Kloster Lehnin in Geschichte u. Sage. **H:** M. Prince, Eine deutsche Frau im Innern v. Deutsch=Ostafrika.

Rost, Bernhard (Pf. Konrad v. Lindenthal u. Nic. Pläter), Nov., Lit. ♛, ❦, ✎, ℙ, Staatswissensch. u. ✉, ⌂, Dr. scient. pol., Prof., Lehr. a. d. Techn. Staatslehranst. Chemnitz, Mittelstr. 4. (ebda $1|_{10}$ 71.) **V:** Die Bücherei d. Kirchgemeinde Wildenfels 96; Vermischte Ged. 99; Heine u. die Venus 00; Mutterliebe, Anth. 01; D. höh. Töchterschulwesen im Kgr. Sachsen 06; D. sächs. Lehrerinnenseminare 07; D. gymnasiale Ausbildg d. Mädchen i. Kgr. Sachsen 07; Entwicklung und Stand des höh. Mädchenschulwesens im Königreich Sachsen 07; Albumblätter f. Mädchen 07; Das Bäschen beim Vetter in Pension 07; Zur Gesch. d. Staatswissenschaftl. Fak. d. Univ. Tübingen 08; Liederbuch von Hohen=Entringen 08; Lieder in Saxo=Hansea 08; Zwei Erzählgn 08; Aus siebzig Jahren, G. 08; Aus d. Chronik d. Militärver. Wildenfels 09; Alte Herren der Saxo=Hansea 09; Einfach u. schlicht, G. 09; Mathilde Clasen=Schmid 09; Rich. Hartmann 09, 2. A. 12; Paul Fleming 09; Kaiser Franz Josef I., G. 10; Paul Fleming im Liede sächs. Dichter 10; Im Banne der schwarzen Kunst 10, 2. A. 11; Anton Ohorn 11; Der Reichstag d. neuen Deutschen Reiches 12; Vorträge an den Techn. Staatslehranst. 12; Ganzes u. Halbes, G. 12; D. dramat. Werke A. Ohorns 12; Julius Sturm 12; Dichtergaben f. Lorenz Clasen 12; Merkurius als Geburtstagsgratulant 12; Fr. Hofmann, e. thüring. Dichter 12; D. Stollbergschen Familiennamen 12.

Rost, Hans, (k.), AV., Pol., ✉, ⊜, Dr. oec. publ. Augsburg, Hermannstraße 19 III. (Bamberg $25|_6$ 77.) **V:** Bevölkergs= u. Gewerbestatistik Münchens im 17. Jh. 02; Der Selbstmord als sozialstatist. Erscheinung 05; Die Wohnungsuntersuchung der Stadt Augsburg i. J. 1904 06; Gedanken u. Wahrheiten zur Judenfrage 07; Das persönl. Moment in d. Armenpflege 07; D. Kathol. im Kultur= u. Wirtschaftsleben der Gegenw. 08; D. Bamberger Gärtnerei 09; D. moderne Wohnungsproblem 09; D. wirtschaftl. u. kulturelle Lage d. deutsch. Katholiken 11; D. Juden im Kultur= u. Wirtschaftsleben 11; Der Selbstmord in d. deutsch. Städten 12; Geburtenrückgang u. Konfession 13; Beiträge zur Moralstatistik 13.

Rost, Paul, Kritik, Chefred. v. „Thüring. Montags=Ztg.", „Thür. Courier", „Thür. Lesehalle", „Deutsch. Handels=Courier", „Deutsche Kolonialwerte", „Am grünen Strand der Spree" usw., Hrsg. der „Geflügelten Correspondenz" und d.

„Mitteldeutsch. Staaten-Correspondenz". Bad Sulza. (ebda $^{17}_{8}$ 63.) V: Thüring. Briefe 85; Convers. franç., Schw. (m. Rosenthal) 96; Rote Haare, Schw. 02.

Rost, Paul, semit. u. slaw. Ψ, Dr. phil., Prof., UDoz. Königsberg i. Pr. ($^{26}_{3}$ 69.) V: Fachschriften.

Rostowzew, Michael, alte ♛, klass. Ψ, Dr. phil. h. c., UP. St. Petersburg, Morskaja 34. (Kiew $^{28}_{10}$ 70.) V: Catalogue des plombs de la Bibliothèque Nationale 00; Gesch. d. Staatspacht in der röm. Kaiserzeit 02; Das alte Rom 02; Sylloge tesserarum plumbearum urbis Romae et suburbi 03; Sylloge tesserarum, Supplementum I. 05; Römische Bleitesserae 05; Frumentum 07: Studien z. Gesch. d. röm. Kolonates 10; Hellenist.-röm. Architekturlandschaft 11. ()

Rotermund, Frau Elfriede, geb. Schoenhagen, ASV., Nov., Skizze, Pastors-Gattin. Hallig Oland, Kreis Husum. (Schlangen im Teutoburger Walde $^{2}_{3}$ 84.) V: Heidjers Tanzmusik (m. Ed. Kück) 11.

Rotermund, Kurt, s. Meyer, Kurt.

Roth, Frau Clara, Kunstgewerbe, kunstgewerbl. Lehr. Berlin W 35, Lützowstr. 84 a. (ebda $^{10}_{5}$ 55.) V: Anleitg f. Kerbschnitt 86, 6. A. 98; Flachschnitt 94, 2. A. 01; Tiefbrand 01; Verwendung v. Speiseresten 02; Der Kerbschnitt, Lederschnitt, Zinnbossieren 05; Anleitung für Intarsia u. verwandte Techniken 06; Kochbuch 06; D. Metallplastik 09.

Roth, Eman., Hygiene, Dr. med., Prof., Reg.- u. GehMedR. Potsdam. (Gohren b. Stolp $^{14}_{10}$ 50.) V: Hist.-krit. Studien üb. Vererbg 77, 2. A. 85; Armenfürsorge und Armenkrankenpflege 96; Die Rechtsgrundlagen für d. Handhabg der Gesundheitsgesetze, die Rechte und Pflichten der Unternehmer gewerblicher Anlagen (m. a.) 99; D. Wechselbeziehgn zw. Stadt u. Land in gesundheitl. Beziehg u. die Sanierung d. Landes 03; Kompendium d. Gewerbekrankheiten 04, 2. A. 09; D. Preußische Kreisarzt, 6. A. 06; Gewerbehygiene 07; Ländl. Hygiene 09; Jahresberichte der Lungenheilstätte Loslau Ob.-Schles.

Roth, Ernst, PA., ✍, ✍, /, Dr. phil., Prof., ObBibliothek. a. d. UBibl. Halle a. S., Hohenzollernstr. 13. (Berlin $^{13}_{8}$ 57.) V: Bibliographie d. ges. Krankenpflege 02; Bibliographie des ges. Sports 11; u. mehrere botan. sowie med. Schr. Mit H: Bibliographie d. deutsch. Zeitschriftenliterat. ()

Roth, F. Wilh. E., (k.), Archivar u. Schloßbibliothekar a. D. Niedernhausen i. Taunus. (Eltville a. Rh. $^{6}_{8}$ 53.) V: Geschichtl. u. lit.-geschichtl. Schriften. ()

Roth, Friedr., ♛, Dr. phil., K. Prof. a. D. München, Ungererstr. 8/2. (Neuburg a. D. $^{13}_{5}$ 54.) V: Augsburgs Ref.-Gesch.: I 81, 2. A. 01, II 04, III 07, IV 11; Einführg d. Reform. in Nürnberg 85; W. Pirkheimer 87; Krit.-hist. Bearbeitg v. Bd. 22, 23, 25 u. 29 d. deutsch. Städtechron. 92, 94, 96, 06; D. Einfluß d. Humanismus u. d. Reformat. a. d. gleichzeitige Erziehungs- u. Schulwesen 98; Leonhard Kaiser 00; Des Ritters Hans Ebran von Wildenberg Chronik von den Fürsten aus Bayern 05.

Roth, Georg Barthel (Pf. Georg v. Godesberg), Notar. Neuß a. Rh., Breite Str. 32. (Cöln a. Rh. $^{13}_{5}$ 71.) V: Vaterländ. Dichtgn u. a. ()

Roth, Karl, byzant. u. orient. ♛, Essays, Kritik, Roman, Dr. phil. München, Keferstr. 1a. (Haundorf $^{25}_{3}$ 66.) V: D. Tempusgebrauch bei Dionysius von Halikarnaß 98; Studien z. d. Briefen des Theophylaktos Bulgarus 00; Sapphos Verse, byzant. R. 02; Gesch. d. byzant. Reiches 03; Gesch. d. christl. Balkanstaaten 06; Gesch. Armeniens 13.

Roth, L. v., s. Lohr, Anton.

Roth, Frl. Luise (Pf. L. Richter), ASV., Roman, Skizzen, Nov. Dresden, Haydnstr. 5. (Hattingen $^{11}_{5}$ 57.) V: Lose Blätter, N. 92; Ariadne 99; Ringende Kraft, R. 06; Im Moorgarten 10.

Roth, Paul, Hochschulw., Zeitungsw., Dr. phil., Oberrealschullehrer. Leipzig, Sedanstraße 20 III l. (ebda $^{5}_{9}$ 85.) V: Leibnizens Polemik gegen Locke 07; Vaterländ. Aufgaben d. deutschen Studentenschaft 09, 2. A. 10; Gesch. d. deutsch. Zeitungswesens v. 1848 bis z. Gegenw. 12; D. Programme der polit. Parteien u. die polit. Tagespresse in Deutschland 13.

Roth, Rich., Lehrer a. D. Gotha, Kaiserstr. 32. (Stutzhaus $^{1}_{2}$ 35.) V: Volks- u. Jugendschriften.

Rothaug, Joh. Georg, DÖSchG., HandelsschProf., Red. der „Kartograph. u. schulgeograph. Zeitschrift". Wien XVIII, Währingerstr. 127. (Steinau in Galiz. $^{11}_{11}$ 50.) V: Lehrbüch. d. Geogr., Schulatlanten, Schulwandkarten, patent. Erd- u. Himmelsgloben u. a.

Rothe, Carl, altklass. Ψ, Dr. phil., GP. Berlin-Friedenau, Sponholzstr. 2. (Überschau $^{12}_{10}$ 52.) V: Quaest. grammat. ad usum Plauti potiss. et Terentii spectantes 76/81 II; Bedeutung der Wiederholgn für die Hom. Frage 90; Bedeutung der Widersprüche für dies. 94; Die Ilias als Dichtung 10; Der augenblickl. Stand d. Hom. Frage 12.

Rothe, Carl, Natur♛, Dr. phil., Ob.-RealschProf., k. k. SchulR. Wien VIII, Laugegasse 9. (Hanau $^{20}_{9}$ 33.) V: Leitfaden der Mineralogie 61; Grundriß d. Chemie 64; Lehrb. d. Klimatologie (m. Dr. Lorenz v. Liburnau) 74; Naturgesch. f. Bürgersch. I 75, 36. A. 07, II 76, 27. A.

07, III 76, 19. A. 07; Grundr. d. Naturgesch. 79, 5. A. 04; Säugetiere in NÖsterr. 75; Methodik des naturgesch. Unterr. 84, 2. A. 91; Entdeckg d. Elemente 84; Verzeichn. d. Schmetterlinge Österr.-Ung. 87, 2. A. 01; Wiederholungsb. d. Chemie f. Gewerbesch. 89; D. Tierreich, 3. A. 89; Kurzgef. chem. Wörterb. 00; Kurzes Lehrb. d. Naturgesch. f. Bürgersch. (m. Schulinsp. Steigl) 00, 5. A. 07; Abriß der Naturgesch. f. Handelsschulen (m. Dr. A. Bisching), 2. A. 01; Prakt. Hilfsb. für den naturgesch. Unterr. (m. Dir. Frank) I 03.

Roethe, Gustav, deutsche Ψ, Dr. phil., o. UP., GRegR., ständ. Sekr. d. Preuß. Akad. d. Wiss., MitHrsg. d. „Zeitschr. f. deutsch. Altert. u. deutsch. Lit." u. „Palästra", Hrsg. d. „Deutsch. Texte d. Mittelalters". Berlin-Westend, Ahornallee 39. (Graudenz $^{5}/_{5}$ 59.) **V:** Helbers deutsche Syllabierbüchlein 83; Ged. Reimars v. Zweter 87; Reimvorreden des Sachsenspiegels 99; Brentanos Ponce de Leon 01; Vom literar. Publik. i. Deutschl. 02; Humanist. u. nat. Bildg 06, 2. A. 13; Deutsches Heldentum 06; Nibelungias u. Waltherius 09; Deutsch. Geistesleben in d. Ostmarken 13. **MitH:** Neuausg. d. deutsch. Gramm. v. J. Grimm, Bd. III (m. Edw. Schröder) 90, IV 97.

Rotheit, Rudolf, PA., BP., CC., Politik, Red. d. „Vossischen Ztg". Berlin C, Brüderstr. 34/38. (Warschau $^{10}/_{10}$ 61.) ()

Rothenburg, Hans v., s. Winkler, Johs.

Rothenhäusler, Konrad, (k.), ♛, Pfr. a. D. Ravensburg i. Württemberg. (Berg $^{3}/_{11}$ 40.) **V:** Wohltäter der Pfarrkirche in Egesheim aus d. letzten 6 Jahrh. 83; Standhaftigkeit d. altwürtt. Klosterfrauen 85; Abteien u. Stifte d. Herzogt. Württemb. 86; Untergang d. kath. Religion in Altwürtt. 87; Gesch. d. Frhrn. v. Ifflinger-Graneg 96.

Rothensteiner, Johann, (k.), Ψ, Pfr. St. Louis, 1911 N. Taylor Ave., Mo., U. S. A. (ebda $^{7}/_{1}$ 60.) **V:** Katholizism. u. Patriotism. 90; Hoffnung u. Erinnerung, Lr. aus Amerika 03; Indianersommer, neue Lr. u. Ged. 05; Vom sonnigen Hang, Lr. u. G. 09; u. Schriften in engl. Sprache.

Rothert, Eduard, neuere ♛, Dr. phil., G.- u. RealGProf. a. D. Düsseldorf, Leopoldstr. 23. (Lingen i. Hann. $^{25}/_{7}$ 39.) **V:** Kl. pomolog. Aufsätze 87; Gesch. d. städt. Realgymn. 88; Karten u. Skizzen a. d. vaterl. Gesch. d. letzten 100 Jahre 93, 17. A. 12, aus der vaterl. Gesch. d. neueren Zeit (1517—1789) 95, 9. A. 11, aus der außerdeutsch. Gesch. d. letzten Jahrh. 96, 6. A. 12, aus d. Gesch. d. MA. 96, 7. A. 11, aus d. Gesch. des Altertums 97, 7. A. 11; 30 Karten z. deutsch. Gesch., 4. A. 06; Rheinland-Westfalen im Wechsel der Zeiten 00; Aus der Entwicklg der größeren deutsch. Staaten 02; Wandkarten zu den wichtigsten Schlachten d. letzten Jahrhunderts 03; Die acht Großmächte in ihrer räumlichen Entwicklg 04; Vaterländische Geschichte der Neuesten Zeit 10.

Rothgießer, Georg BJ & SV., FP., ✿ ✉, Ingenieur, Verlagsbuchh., Chef-Red. d. „Phonogr. Zeitschr.". Berlin W 30, Martin Luther-Str. 91. (Hannover $^{26}/_{12}$ 58.) **V:** Eine Automobilfahrt in die Zukunft; Mensch u. Materie, Grundzüge d. Kapitalwissenschaft. ()

Rothkirch u. Panthen, Kurt v. (Pf. Kurt Neurode), ASV., ⊙, Rittergutsbes. u. ObLt. a. D. Schloß Massel, Kr. Trebnitz, Schles. (Schön-Ellguth $^{3}/_{3}$ 65.) **V:** Anderer Leute Frauen, Skn. 06; Das Spitzennegligée d. Frau Marquise, Lsp. 06; Mod. Diplomaten (D. Spionin), Sch. 07; E. Ehrenwort, Einakt. 08; Potpourri, Skn. 09; Die Nihilistin, Einakt. 09; Ihr Abschied, Einakt. 09; Reingefallen, Einakt. 09; Außerhalb d. großen Menge, Sch. 10; Elfentanz, Stück in 2 Akten 11; Im heiligen Rußland, Intrigenstück 12.

Röthlisberger, Ernst, PA., Urheberrecht, Dr. jur. h. c., a. o. UP. u. Sekr. d. internation. Bureaus f. geist. Eigent. Bern, Nischenweg 3. (Burgdorf $^{20}/_{11}$ 58.) **V:** La statist. intern. des œuvres littéraires 93; El Dorado, Reise- u. Kulturbilder aus d. südamerik. Columbien 98; Geist. Eigentum u. geist. Produkt. in der Schweiz 98; Der interne u. der internat. Schutz d. Urheberrechts 01, 3. A. 13; Gesetze üb. d. Urheberrecht in allen Ländern nebst d. darauf bezügl. internat. Verträgen, 3. A. 13; Südamerikan. Streitfragen 04; Die Berner Übereinkunft zum Schutze von Werken der Lit. u. Kunst u. die Zusatzabkommen, geschichtl. u. rechtlich beleuchtet u. komment tiert 06; Urheberrecht am Zeitungsinhal- 08; D. neue Genfer Konvention v. 6. Juli 1906 08; Sonder-Literarverträge d. Deutschen Reiches 09; Du droit des auteurs et des artistes dans les rapports créés par les Unions internat. 12.

Rothpletz, Aug., ⌂, Dr. phil., o. UP. München, Giselastr. 6 I. (Neustadt a. H. $^{25}/_{4}$ 53.) **V:** Ein geologischer Querschnitt durch die Ostalpen 94; Geotektonische Probleme 94; Das geotektonische Problem d. Glarner Alpen, mit Atlas 98; Geologische Alpenforschgn I 00, II 05, III 08; Geolog. Führer durch die Alpen I 02. ()

Rothstein, Johann Wilh., †, D., Dr. phil., o. UP. Breslau. (Puhl, Rheinprov. $^{19}/_{3}$ 53.) **V:** De chronographo Arabe anon. 77; Bundesbuch u. die religionsgeschichtl. Entwickelg Israels I 88; Hohe Lied 93; Der Gottesglaube im alten Israel u. die religionsgeschichtl. Kritik 00;

Bilder aus der Gesch. d. alten Bundes, I; Der Mensch u. der Prophet Moses 01; Die Genealogie d. Königs Jojachin u. s. Nachkommen in geschichtl. Beleuchtung (1. Chron. 3, 17 ff.) nebst Anhg.: E. übersehenes Zeugnis f. d. messian. Auffassung d. „Knechts Jahwes" 02; Gesch. u. Offenbarung in Bez. auf d. A. T. 03; Jeremia u. Ezechiel 06; Ein specimen criticum zum hebr. Texte d. Sirachbuches 06; Juden u. Samaritaner, die grundlegende Scheidg von Judentum u. Heidentum 08; Grundzüge d. hebr. Rhythmus nebst Lyr. Texten u. krit. Kommentar 09; Psalmentexte u. d. Text d. hohen Liedes 09; Jeremia u. Ezechiel (Kautzsch, Das Alte Test.) 09; Die Nachtgesichte des Sacharja 10; Die Chronik (Kautzsch, D. Alte Test.) 10: Moses u. d. Gesetz 11 II; Mischnatraktat Megilla 12. **Ue:** Smith, A. T. 94; Driver, Einleitg in d. Lit. d. A. T. 96.

Roetteken, Hubert, Lit.♔, Dr. phil., a.o. UP. Würzburg, Sartoriusstr. 4. (Grünfelde $^{8}_{7}$ 60.) **V:** Der zusammengesetzte Satz bei Berthold von Regensburg 84; Die epische Kunst Heinrichs von Veldeke u. Hartmans v. Aue 87; Poetik I 02; Heinrich von Kleist 07.

Rottenburg, s. Baumann-Rottenburg.

Röttger, Julie, geb. Kruse (Julie Kruse), ♆, Nov. Berlin-Lichterfelde, Chausseestr. 49. (Iserlohn $^{31}_{8}$ 83.) **V:** Julchen, autobiogr. R. 10; Frühwinter, G. 12; Moses, G. 14.

Röttger, Karl, ASV., ♆, Nov., ◧, ⁄, Hrsg. d. „Brücke". Berlin-Lichterfelde, Chausseestr. 49. (Lübbecke $^{23}_{12}$ 77.) **V:** Glück u. Anderes, G. 02; Das Leben, die Kunst, das Kind 05; Kind u. Gottesidee 08; Wenn deine Seele einfach wird, G. 09; Tage d. Fülle, G. 10; D. Lieder v. Gott u. dem Tod, G. 12; D. Religion d. Kindes, Essays 13; Sehnsucht u. Schicksale, G. 14. **H:** Die moderne Jesusdichtg 07.

Rottok, Ernst, ⚓, Hydrographie, marit. Meteorol., Korvettenkapitän, GAdmiralitätsR. im Reichs-Marineamt. Berlin-Friedenau, Feurigstr. 5. (Eutin $^{18}_{4}$ 51.) **V:** Deviationstheorie u. ihre Anwendung i. d. Praxis 81, 2. A. 03; Beruhigg d. Wellen durch Öl 88; D. Forschungsreise S. M. S. „Gazelle" I/II, red. III—V. **Red:** Annalen d. Hydrographie u. marit. Meteorologie 84 bis 91; Lehrb. der Navigation 01, 2. A. 06.

Roûland, Aug. Ernst, Roman, Nov., ♆, ⁄, Musikal. Essay, k. u. k. Hauptmann. Wien II, Darwing. 11. (Korneuburg $^{17}_{7}$ 72.) **V:** Mars auf Liebeswegen, Nn. 11; G'schichten aus dem Wienerwald 12.

Roux, Wilh., ⚕, Entwicklgsmech., Dr. med., Dr. phil. h. c., o. UP., GMedR. Halle a. S., Reichardtstr. 20. (Jena $^{9}_{6}$ 50.) **V:** Kampf d. Teile im Organismus 81; Üb. d. Zeit d. Bestimmg d. Hauptrichtgn d. Froschembryo 83; Über d. Bedeutg d. Kernteilungsfiguren 83; Entwickelgsmechanik, e. anatom. Wissensch. d. Zukunft 89; Ges. Abhandlgn über Entwickelgsmechanik der Organism. 95 II; Programm u. Forschgsmethoden der Entwickelungsmechanik 97; Die Entwickelgsmechanik, ein neuer Zweig der biolog. Wissensch. 05; Gutachten über biolog. Forschungsinstitute, für d. Kaiser Wilhelm-Gesellschaft 12; Terminologie d. Entwickelgsmechanik 12; Über kausale u. konditionale Weltanschauung 13. **H:** Archiv für Entwickelungsmechanik der Organism. XXXVII; Vorträge u. Aufsätze über Entwickelungsmechanik XVII; Anatomische u. entwickelgsgeschichtl. Monographien II.

Rowe, Ernst, Bibliographie, Berliner ♔, Dr. phil., Reichstags-Oberbibliothekar. Charlottenburg, Roscherstraße 3. (Stettin $^{25}_{8}$ 63.)

Röwen, Julius, s. Kuschar, Rud.

Roy, Berthold, s. Roi, Berthold.

Rózycki, K. v., Bibliographie, poln. Literatur♔, **Ue:** P. München-Schwabing, Ungererstr. 20. (Konstantinopel $^{20}_{12}$ 69.) **V:** Die Kupferstecher Danzigs 93; Der Humanismus in Polen 96; Das Evangeliarium Prümense, Pergamentkodex a. d. Anfang d. 9. Jahrh. 04; Slowacki's Mazepa, deutsche Bühnenbearb. 05; Index chronologicus typographorum qui in Polonia ab a. 1473. usque ad a. 1800. floruerunt 07; Die Inkunabeln des Druckers des Turrecremata in Krakau 11. **H:** Lustiges Komödienbüchlein v. Franz Pocci (m. Expeditus Schmidt) 07. **Ue:** Wyspiański: Der Fluch, Tr. 08, Gericht, Tr. 09; Fredro: Eigensinn u. List, Lsp. 13, Herr Benet, Lsp. 13.

Rübel, Karl, ♔, Dr. phil., ArchivDir. Dortmund. ($^{24}_{2}$ 48.) **V:** Beiträge zur Gesch. Dortmunds 1—20 74—10; Dortmunder Urkundenbuch I 1, 2, II 1, 2, III 1, 78—98, Ergänzungsband 10; Dortmunder Finanz- u. Steuerwesen 92; Gesch. d. Frei- u. Reichsstadt Dortmund 01, 2. A. 06; D. Franken, ihr Erobergs- u. Siedlgssystem im deutsch. Volkslande 04. ()

Rübenkamp, Wilhelm, Volksschullehr. Crefeld, Steckendorferstr. 68. (Goch $^{14}_{12}$ 61.) **V:** Gesch. d. preuß. Staates 94, 2. A. 95; Tabellar. Übers. d. preuß. Gesch. 98; Ideengang u. Grundgedanke liter. Musterstücke 98; Wie sind die Kinder einer Klasse auf einen einheitl. Standpunkt zu bringen? 00; Präparation u. Lehrstunde 00; Vaterl. Gesch. f. d. Oberstufe 01, 8. u. 9. A. 13; dto. f. die Mittelstufe 01, 11. u. 12. A. 13; 1200 franz. Sprichwörter nebst Verdeutschung u. Erklärung 03; Vaterl. Geschichte f. 1—4klassige Volksschulen 06; D.

Unterricht in d. deutsch. Rechtschreibg m. beſ. Berücks. d. Wortbildg 08; Vaterl. Erdkunde f. Volks-, Bürger- u. Mittelschulen 10; Deutsche Sprachschule f. niederrhein. Kinder 13.

Rübezahl, Kuno, s. Seyther, Wilhelm.

Rubiner, Wilhelm (Pſ. Gerhard Stein; auch Otto Waldegg, Walter Gerhard, William Thompſon), Roman, ◍, Naturwiſſenſch. Berlin SW 68, Neuenburgerstr. 35. ($^{11}|_{7}$ 51.) **V**: D. geograph. Entdeckgsreiſen in alter u. neuer Zeit 84; Erdkunde 87; Abent. in deutſchen Kolonien 88; Reiſe um die Welt 89; D. Nordoſtſee-Kanal 95; D. Neue Welt 95; Ganz Berlin 96; Reichtum 05; D. Kräfte in uns 06; — Dunkle Mächte, R. 85; D. Afrikareiſende, N. 86; Novellen 90; E. ſonderbarer Fall, R. 93; D. Freunde, N. 94; Das Rätſel des Roten Löwen, R. 02; Das Bild, R. 04; Im Lebenskampf, R. 07; Der Diamantenmacher, R. 08; D. Sprung i. d. Wolken, R. 09; Fata Morgana, R. 11; Das hohe Ziel, R. 13.

Rubinſtein, Frl. Suſanna, ⁂, Dr. phil. Würzburg, Traubeng. 5. (Czernowitz $^{20}|_{9}$ 47.) **V**: D. ſenſoriellen u. ſenſitiven Sinne 74; Pſychologiſch-äſthetiſche Eſſays 78/84 II; Aus der Innenwelt 88; Zur Natur der Bewegungen 90; Aus dunklem Grunde 92; Ein individualiſtiſcher Peſſimiſt (Mainländer) 94; Eine Trias von Willensmetaphyſikern 96; Pſycholog. äſthet. Fragmente 02; Schiller-Probleme 08. ()

Rubner, Max, Phyſiologie, Dr. med., o. UP., GMedR., Dir. d. phyſiolog. Inſtit. Berlin W 50, Kurfürſtendamm 241 III. (München $^{2}|_{6}$ 54.) **V**: Lehrbuch d. Hygiene 89/90, 8. A. 06; Geſetze des Energieverbrauches bei d. Ernährg 02; D. Problem der Lebensdauer 08; Volksernährungsfragen 08; Kraft u. Stoff im Haushalt d. Natur 09; Wandlgn i. d. Volksernährg 13.

Rübſam, Joſ., ♛, Verkehrs♛, Dr. phil., fürſtl. Taxisſcher ArchivR. u. Hofbiblioth. Regensburg, Dechbettenerſtr. 26. (Fulda $^{24}|_{12}$ 54.) **V**: Kirchen- u. ſtaatsrechtl. Stellung der Abtei Fulda 79; Heinrich V. von Weilnau 81; Abt von Fulda als Erzkanzler der Kaiſerin 83; Fuldaer Chronik des Apollo v. Vilbel 89; J. B. v. Taxis 89; Z. Geſch. d. internat. Poſtweſens im 16. u. 17. Jahrh. 92; Z. Geſch. des Verkehrs im Elſaß u. in Lothring. 93; Stammtafeln u. Stammbaum d. Fürſtenhauſes Thurn u. Taxis 95; Giubileo Thurn e Taxis (mit Figini) 99. ()

Ruck, Erwin, ⚖, Dr. jur., o. UP. Baſel. (Bibersfeld $^{10}|_{8}$ 82.) **V**: Das Verhältnis v. Kirche u. Volksſchule in Württemberg 07; D. Schulfrage u. ihre Löſg auf hiſt.-jur. Grundlage 08; D. Leibnizſche Staatsidee 09; Verwaltungsrechtliche Geſetze Württembergs 11 II; Grundzüge d. Reichs- u. Landesſtaatsrechts 11. ()

Rücker, Fritz (Pſ. Fritz vom Berg), ASV., Jagd, ♉, 𝒻, ♌, ♈, ♠, ⚙, 𝒻, ♛, Jagdmaler. Deſſau, Heideſtraße 94a. (Weidelbach, R.B. Wiesbaden $^{1}|_{7}$ 67.)

Rücker, Julius, ℙ, emer. Hauptlehrer. Breslau 10, Michaelisſtr. 84. (Polsnitz $^{20}|_{9}$ 39.) **V**: Handbuch für d. Unterr. in Geſch. u. Erdkde uſw. 83, 4. A. 92; Naturlehre 85; Deutſche Spr. u. Rechnen 85; Unterr. nicht vollſinnig. Kinder, 2. A. 85; Heimatkde ſämtl. Kreiſe Schleſiens, 3./6. A. 04. **H**: Schulkal. ſ. 70; Deutſch. Taſchenbuch ſ. 76 ff.; Prüfungsbeſtimmungen für preuß. Präparanden, Seminariſten, Volksſchullehrer, Mittelſchullehrer u. Rektoren 01; Die Mitwirkg d. bürgerl. Geſellſchaft bei der Ausführg des preuß. Fürſorge- u. Erziehungsgeſ. 01.

Ruckert, Aloys Joſ., Dialekt♉, Lehrer a. D. Geiſelwind, Mittelfranken. (Stellberg $^{13}|_{2}$ 46.) **V**: Toganachtsveichali, G., 7. A. 83; Lachtäuwli, G., 2. A. 83; Nur gemütli, G. 87; Schlichte Weiſen, G. 87; Magiſter jovialis II; Die Steilſchrift 95; Luſtige Geſchichten aus Franken 94; Rechenbuch für Schulen, 17 Hefte, 12. A. 09; Kurze bibl. Geſch., 25. A. 08; Erläut. z. bibl. Geſch. 98: Gr. bibl. Geſch. 99, 10. A. 07; Kurzweil, Hum. in fränk. Mundart 01; Vorbereitg fürs Gymn. 02: Sammlg v. Redensarten u. Sprichwörtern in unterfränk. Mundart 03; Illuſtr. Heimatkunde von Unterfr., 5. A. 08; Jungbrunnen, Humor aus Kindermund 07; Novellen 12.

Rückert, Eugen, s. Träumer, Max.

Rückert, Johs., ☠, Dr. med., o. UP. München, Nußbaumſtr. 10/0. (Coburg $^{28}|_{12}$ 54.) **V**: Fachſchriften. ()

Rude, Adolf, ℙ, beſ. Methodik, Rekt., Hrsg. der „Pädag. Warte". Nakel a. d. Netze i. Poſ. (Schocken $^{1}|_{5}$ 65.) **V**: Quellen im Geſchichtsunterr. 92; Die bedeutendſt. evang. Schulordnungen d. 16. Jahrh. 93; Quellenleſeb. für den Geſch.-Unterr. an Volks- u. Mittelſch. 95, 5. A. 13; Bibliogr. d. Herbart. Pädag. Schule 96; Methodik d. Volksſchulunterr. unter beſ. Berücks. d. neueren Beſtrebgn: I. Geſinnungs- u. Sprachunterr. 03, 15. A. 13, II. Mathematiſch-naturkundlich. u. techn. Unterricht 04, 14. A. 13; Schulpraxis 11, 2. A. 12. **MitH**: Bücherſchatz d. Lehrers (bisher 30 Bde.).

Rudelsberger, Hans (Pſ. Hans Moltan), 𝒻, ⚙, ⚖, ◍, RA., Chefred. d. „High-Life". München, Karlspl. 17. ($^{8}|_{6}$ 68.) **V**: Streifzüge durch Nordafrika 02; Frau Magda, Sch. 03; Deutſches Erbrecht 09; Chineſ. Novellen 13.

Rudelsberger, Karl (Pſ. Rudolf Berger), VJ & S., ⚙, RA. München,

Karlspl. 17. (Schwabach $^{16}/_{10}$ 70.) V: D. Scholle, Sch. 04; Deutsches Wohngsmietrecht 09.

Ruederer, Josef, Nov., ⊙, /. München, Maria Theresia-Str. 28. (ebda $^{15}/_{10}$ 61.) V: Geopfert, N. 92: E. Verrückter, R. 94, 3. A. 08: Fahnenweihe, Dr. 94; Tragikomödien, Nn. 96 u. 08; Höllischer Spuk 97; Wallfahrer-, Maler- u. Mördergesch., N. 99; Auf drehbarer Bühne 01; Münchener Satiren 06; München 07; Wolkenkuckucksheim, Dr. (nach Aristophanes) 08; D. Schmied von Kochel, Tr. 10; Das Grab d. Herrn Schefbech, N. 12; D. Stimmbänder d. Herrn Torgolani, Dr. 13; D. Morgenröte, Kom. 13.

Rüdiger, Alwis, s. Orliczek, A. R.

Rüdiger, Minna, geb. Waack, DSch., christl. Rom., Jugdschr., Pastoren-Wwe. Lübeck, Charlottenstr. 11. (ebda $^{5}/_{4}$ 41.) V: Waldtraut 90/96, 15. A. 06; Ritter v. der Hopfenburg 91/94, 4. A. 00; Frau des Ratmannen 92/95, n. A. 05; Barbara 93/94, u. A. 09; In der Dämmerstunde 93/94, n. A. 07; Treue um Treue 94, n. A. 05; Er suchet das Verlorene 94; Antworten auf Ungefragtes 94; Lust u. Leid d. Kinderzeit 94; Um d. Glaubens willen 93, n. A. 09; Habermanns Pflegesohn 95, 2. A. 00; Aus Großmutters Schatzkästchen 95; Gott mit dir, G. 95; Himmelsschlüssel, Erz. 94/05 XL; Ehen werden im Himmel geschlossen; Gloria in excelsis 96; Auf rechter Straße, Erz. 97, 3. A. 02; Treue Minne 98; A. freien Reichsstädten 98; Heckenrosen 98; An Gottes Hand 99; Nov. 99; Lasset uns ihn lieben 00; Durch tiefe Wasser, R. 01, u. A. 09; Nov. I 99, II 01; Ernsthafte Gesch. 01; Gott befohlen 01; Auf Umweg., R. 02; Unvergessenes, Erinnergsblätter 03; Frau Dämmerung, R. 03; Aus Stadt u. Land 05; Sonnenstrahlen 05: Rosen am Strauch 06; Treu erfunden 06; D. Einsiedler von Falkenhorst 07; Gottes Wege, rechte Wege 08; Seines Unglücks Schmied 08; Auf falschem Wege 08; Unterm Weihnachtsbaum 08; Rückblicke 08; Die letzten ihres Geschlechts, R. 09; Harte Wege 10; Bobbis Erlebnisse 11; Wie das Glück ins Haus kam 11; Die Schatten der Vergangenheit 11; Klein u. doch groß 11; Stilles Heldentum, R. 13; Überwunden, R. 13.

Rudio, Ferdin., ♐, Dr. phil., ThSchP., Generalredaktor d. Eulerausgabe. Zürich, Dolderstraße 111. (Wiesbaden $^{2}/_{8}$ 56.) V: L. Euler 84; Elemente der analyt. Geometrie der Ebene (mit H. Ganter) 88, 8. A. 13, dto. des Raumes 91, 5. A. 13; Archimedes, Huygens, Lambert, Legendre, vier Abhandlgn über die Kreismessg mit einer Übersicht üb. d. Gesch. d. Problems v. d. Quadratur d. Zirkels 92; Über den Anteil d. mathem. Wiss. an d. Kultur d. Renaiss. 92; Erinnerung an M. A. Stern 94; Direktoren u. ehem. Prof. d. eidgen. polytechn. Schule 94; Die naturforsch. Ges. in Zürich 1746 bis 1896 96; Zum 80. Geburtstag v. Fr. Beust 97; Urkunden z. Gesch. d. Math. im Altert. I 07.

Rudisch, P. Ludolf, (k.), ✝ reg. Prämonstr. Chorherr v. Geras, Pfr. Drosendorf i. NÖstr. (Stangendorf $^{11}/_{10}$ 67.) V: Der Jungfrauenbund 01; Der Weg ins Kloster 01, 3. A. 10; Der marianische Wallfahrer 03; D. Wunderdoktorin 03, 2. A. 10; Aus d. Tageb. e. Arztes oder Arznei der Seele 06; Die Karwoche in Kirchen mit nur einem Priester 06; Neue Kreuzwegandacht 06; Krippenandacht 07; D. Weg ins Heiligtum 07; Marianische Wallfahrtspredigten 07; Trostreiche Wahrheiten 08; Marienleben in Mailesungen 09; Katechetisches Hilfsbüchlein 10; Das Heldenmädchen 10; Kämpfe u. Siege d. Kirche 11; Jesu Herz im Tabernakl 11; Zu Gott Dein Herz 12; Bonifatiusbüchlein 13.

Rudloff, Erich (Pf. Ludwig Erloff), ♆, /, Musikkritiker. Berlin-Pankow, Pestalozzistraße 1. (Berlin $^{3}/_{12}$ 74.) V: Vom Wege, G. 06.

Rudolf, B., s. Bunge, Rud.

Rudolf, Franz, ♆, Bürgerschuldirekt. Reichenberg i. Böhm. (Ringelshain 51.) V: Jugendschatz; Sprachbuch; Deutsches Lesebuch.

Rudolf, Karl, s. Berlinicke, Rudolf.

Rudolf, M., s. Zimmermann, Rudolf.

Rudolph, Emil, ◍, Dr. phil., HonllP. Straßburg i. E., Zwingerstr. 28. (Greifswald $^{12}/_{1}$ 53.) V: Heimatkde von Elsaß-Lothr. 95, 3. A. 06; Katalog d. i. Jahre 1903 bekannt geword. Erdbeben 05; Beiträge zur Geophysik, hrsgg. von G. Gerland, Ergänzungsbd. III. ( )

Rudolph, Maximilian, s. Schenck, M. R.

Rudolphi, Max, exakte Naturwiss., Dr. phil., Prof., RegR., Mitgl. d. Kais. Patentamts, Hrsg. u. Red. d. „Physikal.-chem. Zentralblatt". Berlin-Lichterfelde, Dahlemerstr. 74. (Stendal $^{29}/_{12}$ 71.) V: Allg. u. physik. Chemie 98, 2. A. 00, 3. Abdr. 07; Einführg i. d. physik. Praktikum 00; Bedeutg d. physik. Chemie f. d. Schulunterricht 00; Molekularrefraktion fester Körper in Lösungen 00. ( )

Rudorff, Otto (Pf. Otto Wildling), Roman, ♆, Oberlandesgerichtsrat. Kiel, Reventlow-Allee 27. (Sulingen, Hannov. $^{25}/_{4}$ 71.) V: Bei sinkender Sonne, G., 2. A. 10; Heinz Hellmanns Erlebnisse, aus e. deutschen Jugend, R. 12.

Rüegg, Arnold, ✝, Pfr. u. UDozent. Zürich-Birmensdorf. ($^{21}/_{1}$ 56.) V: Der Sonntagsschullehrer, 2. A. 01; Thomas Chalmers XIV. Bd. v. Predigt der Kirche; Auf hl. Spuren abseits vom

Wege, Bilder aus d. Morgenlande 04; Der Apostel Paulus u. s. Zeugnis v. Jesus Christus 06; Die Mission der alten Kirche 12. ()

Ruff, Otto, theoret. u. experiment. ⚗, Dr. phil., Apotheker, o. ThSchP. Danzig-Langfuhr, Heiligenbrunner Weg 22. (Schwäbisch-Hall $^{30}/_{12}$ 71.)

Ruffert, Bernh., Orts♛, Gymn.Prof. Neisse, Marienstraße 10. (ebda $^{26}/_{2}$ 56.) **V:** Aus Neisses Vergangenheit 03; Belagerg u. Einnahme v. Neisse 1807 u. ihre Drangsale bis 1808 09; Kurze Chronik von Neisse 10. **H:** Historia ecclesiae S. Jacobi Nissae per J. Fel. Pedewitz 05.

Rufus, s. Frank, Rudolf.

Ruge, Arnold, ⁂, Dr. phil., UDoz. u. Assistent am philosophischen Seminar der Univ., Hrsg. d. Bibliographie „Die Philosophie der Gegenwart" u. d. „Encyclopädie d. philos. Wissenschaften". Heidelberg, Burgweg 9. (Görlitz $^{1}/_{1}$ 81.) **H:** J. G. Fichte, Über die einzigmögliche Störung d. akadem. Freiheit 05; Kuno Fischer: Schopenhauer, 3. A. 08; Kant, 5. A. 09. **V:** Krit. Betrachtung u. Darstellg des deutschen Studentenlebens 06; Kurzer Gesamtbericht über die Tätigkeit in d. Sektionen u. allg. Sitzungen d. 3. intern. Kongresses f. Philosophie 08; Die Freiheit in Kants Erkenntnistheorie 10; D. Wesen d. Universitäten u. d. Studium d. Frauen 12.

Ruge, Thies, s. Krüger, Heinrich K. A.

Rügen, Ernst, s. Perl, Ernst P. S.

Rühl, Franz, ♛, Ψ, Dr. phil., o. UP. a. D. (Königsberg), russ. StR. Jena, Kaiserin Augusta-Str. 11. (Hanau $^{26}/_{10}$ 45.) **V:** Quellen Plutarchs im Leben d. Kimon 67; Verbreitg d. Justinus im Mittelalter 71; Textesquellen d. Justinus 72; M. Juniani Justini epitome historiarum Philippicarum Pompei Trogi ex recensione 86; Eutropi breviarium ab urbe condita recognovit 87; Einzelheiten zur Gymnasial-Reform 90; F. Gregorovius 91; Staat der Athener und kein Ende 92; Chronologie d. MA. u. d. Neuzeit 97; Xenophontis opuscula politica recogn. 12. **H:** A. Schmidt, griech. Chronol. 88; Gutschmid, Kl. Schriften 89/94 V; Briefwechsel von Th. v. Schön mit G. H. Pertz u. J. G. Droysen 96; Briefe u. Aktenstücke a. d. Nachlaß von F. A. v. Stägemann 99/02 III; Briefe von F. A. v. Stägemann an K. E. Oelsner 01; Aus d. Franzosenzeit 04.

Rühl, Hugo, Turnen, Dr. phil., Prof., StadtschulR. a. D. Stettin, Friedrich Karl-Str. 33. (Auklam $^{10}/_{10}$ 45.) **V:** Gesch. d. Leibesübgn in Stettin 87, Nachtrag 97; Entwicklungsgesch. d. Turnens 94, 5. A. 13; Anleitung zur Errichtung deutsch. Turnhallen (m. Dr. Goetz) 97, 2. A. 09; Deutsche Turner in Wort u. Bild 01; Handb. d. deutsch. Turnerschaft, 9. A. 12.

Ruhland, Max, Archäologie, Dr. phil., GymnProf. Bonn a. Rh., Händelstr. 13. (Cöln $^{10}/_{4}$ 68.) **V:** D. eleusinischen Göttinnen; D. eleusin. Göttinnen, Entwicklung ihrer Typen in d. attischen Plastik 01; Städteführer f. Bonn 08, 2. A. 12.

Ruhland, Willy, ✍, Dr. phil., a.o. UP., RegR. Halle a. S. (Schleswig $^{7}/_{8}$ 78.) **V:** Fachschriften.

Rühle, Otto, VA., ♛, /, Kritik, ✎, M. d. R. Gartenstadt Hellerau bei Dresden. (Groß-Voigtsberg $^{23}/_{10}$ 74.) **V:** D. erste Strauß, G. 95, 2. A. 96; Aus jungen Tagen 96; 6 Jahre in e. sächs. Lehrerseminare 96 III, 3. A.; D. Gesch. d. Nordpolfahrten 97; D. Schundliter. u. ihre Bekämpfg 97; D. Volksschule, wie sie ist und wie sie sein soll 03 II, 2. A. 09; D. sächs. Volksschulwesen 04; Arbeit u. Erziehung 04; Kinderelend, prolet. Gegenwartsbilder 06; Schulen ohne Gott 06, 6. A. 07; Geschlechtl. Aufklärung d. Kinder 07, 2. A. 10; Atemgymnastik 09; D. proletarische Kind 11; Grundfragen d. Erziehung 12; Umgang mit Kindern 13.

Rühlmann, Paul, ♛, Staatsw., Dr. phil., Oberlehrer, MitHrsg. d. Zeitschrift „Vergangenheit u. Gegenwart". Leipzig, Lampestr. 7. (Dehnitz-Wurzen $^{4}/_{11}$ 75.) **V:** D. öffentl. Meing in Sachsen 1806 bis 1812 01; Parteien, Staat u. Schule 04; Polit. Bildg 08; D. Idee d. staatsbürgerl. Erziehg in d. Schweiz 11; Staat u. Schule in Frankreich 12.

Ruhmer, Ernst, ∩, Elektrophysiker, Hrsg. der „Elektrophysikal. Rundschau". Berlin SW, Friedrichstr. 248. (ebda $^{15}/_{12}$ 78.) **V:** Neuere Telegraphenapparate 02; Neuere elektrophysikal. Erscheinungen 02; Das Selen u. seine Bedeutung für d. Elektrotechnik mit besonderer Berücksichtigung d. drahtlosen Telephonie 03; Konstruktion, Bau u. Betrieb von Funkeninduktoren u. deren Anwendg mit besond. Berücksichtigung d. Röntgenstrahlentechnik 03, 2. A. 12; Radium u. a. radioaktive Substanzen 04; Neuere elektrophysikal. Erscheinungen 06/07 II; Drahtlose Telephonie 07: Wireless telephony 08; Téléphonie sans fil 08; Üb. drahtlose Telephonie 09; Versuche mit Multiplex-Telephonie 11. ()

Ruisz, Fr., s. Umrath, Fanniska.

Ruland, Ludwig, (k.), ASV., ✝, Dr. theol., o. UP. Würzburg. (München $^{16}/_{9}$ 73.) **V:** Gesch. d. kirchl. Leichenfeier 01; Das Vaterunser, Predigten 10; Die Leichenverbrennung vom Standpunkte d. christl. Weltanschaug 10; D. Findelhaus 13.

Ruland, Wilh., Dr. phil., Kgl. sächs. HofR. München, Königinstr. 85. (Bonn $^{15}/_{10}$ 69.) **V:** Rheinisches Sagenbuch 94, 9.—14. A. 12; Himmel u. Erde, Dchtgn. (m. L. Kiesgen) 94; Anuchen v. Godesberg,

Dichtg 95, 6. A. 12; Kleists Amphitryon 96; Friedhofrosen, G. 97; Saul, Dr. 99: Athalia, Dr. 01: Kreuth, ein bayer. Hochlandjuwel 04; Tausendundeine Weisheit 06; Kinderlieder (mit Lothar Meggendorfer) 07; Gedichte 10. H: Habsburger-Chronik 08.

Rullmann, Wilh., ⊙, Roman, preuß. Chefred. d. „Grazer Tagespost". Schlüchtern b. Fulda. (Bieber $^{10}/_{12}$ 41.) V: Gesch. d. deutsch-franz. Kriegs 71: Heimkehr d. Vermißten 71: Aus d. Elsaß 72; V. Genfersee 73; M. Biauca, Sch. 81; D. Geschiedenen, Sch. 82; Seltsame Geschicht. 91; Land u. Freiheit 93; Heinrich Schaumberger 99; Witz u. Humor 10; Die Bearbeitungen d. „Räuber" Schillers 10.

Rumbauer, Martha, s. Siegroth, M. v.

Rümelin, Max v., ♃, Dr. jur., o. UP., Kanzler d. Univ., MitHrsg. d. „Archivs f. d. civilist. Praxis". Tübingen. Biesingerstr. 9. (Stuttgart $^{15}/_{2}$ 61.) V: Zur Lehre v. d. Stellvertretg im röm. Civilprozeß 86; D. Selbstkontrahieren d. Stellvertreters u. gem. Recht 88; D. Zufall i. Recht 96; D. Gründe d. Schadenszurechng u. d. Stellg d. deutsch.. BGB. z. objekt. Schadensersatzpflicht 96; Z. Lehre von den Schuldversprechen u. Schuldanerkenntnissen d. BGB. 05/06; B. Windscheid 07. ( )

Rummel, Walther Frhr. v., ♂, ⊙. München, Georgenstraße 25. (Nürnberg $^{15}/_{4}$ 73.) V: Glücksmärchen, Dchtg. 00; Simplizissimus, Dr. 01; L'assesseur de Prusse u. a. 05; Die Provence 11; Erster Klasse u. Zwischendeck 11; D. oberitalien. Seen 12. H: Ernst Prager, Lieder eines Frühverstorbenen 04.

Rump, Joh. (Pf. Nathanael Jünger), Lic., Dr. phil., Pastor. Bremen 10, Seehauser Landstr. 166. (Hamburg $^{23}/_{10}$ 71.) V: Hast du d. rechten Glauben? 01; Folge du Mir nach! 01 u. 04 II; Deine Zeugnisse sind mein ewiges Erbe 02 II; Ungehaltene Predigten eines Altmodisch. 05, 2. A. 07; Heimgefunden 05; Himmelsstrahlen in Erdendunkel 06; Vermessener Wahn u. vergessene Wahrheit 06; Herr, was willst Du, daß ich thun soll? 07 II; Hof Bokels Ende, R. aus d. Lüneburger Heide 07, 3. A. 10; Heidekinds Erdenweg, Erz. 08; Du bist Christus, d. Sohn d. lebendigen Gottes 10 II; Pastor Ritgerodts Reich, R. 10, 2. A. 12; Der Pfarrer von Hohenheim, R. 10; Heimaterde, R. v. der Küste 11; J. C. Rathmann & Sohn, Hamburger R. 13. H: D. Dienst am Wort 06 bis 08 XIV; Für Gottes Wort u. Luthers Lehr 07—12 XXX; Hie Schwert d. Herrn! 10; D. Johs.-Ev., d. Johs.-Briefe, Jesaias, 2.—5. Mose (in Mayers Bibelwerk) 11 f.; Die Größte unter ihnen, e. Frauenleben 12.

Rumpel, Paul, ♃, ✉, ♛, ⁂, ⊙, Internationalismus, Dr. jur., UDoz. Peseux b. Neuchâtel, Villa Mon Repos. (Gumbinnen $^{16}/_{10}$ 82.) V: D. Begriff Geschäftsbesorgg 10; Beiträge z. e. Neubearbeitg d. Rechts d. Leistgn 10; Domicilium pluribus locis 11; Weltschuldrecht 12.

Rumpelt, Alex., ASV., Nov., Roman, Länder- u. Völkerkde. Ue: I, Dr. jur. Taormina, Sizilien. (Radeberg i. S. $^{26}/_{5}$ 64.) V: Gretchen Pech, N. 94; Sizilien u. d. Sizilianer I 2. A. 02, II 07. ( )

Rumpelt, Anselm (Pf. Alexis Aar), ♃, ♆, Dr. jur., GehRat, MinDir. Dresden, Julius Otto-Str. 8. (Radeberg $^{10}/_{2}$ 53.) V: Irrlichter, G. 78; Unfall- u. Krankenversf. f. Land- u. Forstwirtsch. i. Kgr. Sachsen 88; D. Inval.- u. Altersversicherg, 2. A. 91; Krankenversicherg d. Arbeiter 92; Allg. Baugesetz f. d. Kgr. Sachs., 4. A. 11; Sächs. Arzteordng 04. ( )

Rumpf, Konrad, DOSchG., WP., Schriftleiter d. Landesamtsblattes f. Österreich u. d. Enns. Wien XVIII, Bastiengasse 22.

Rundnagel, Ernst, ♃, Dr. jur., GRegR., vortrag. Rat im Minist. d. öffentlichen Arbeiten. Berlin-Friedenau, Kaiserallee 114 I. (Cassel $^{26}/_{9}$ 69.) V: D. Haftg d. Eisenbahn f. Verlust, Beschädigg u. Lieferfristüberschreitg nach deutsch. Eisenbahnfrachtrecht 06, 2. A. 09.

Runge, Carl, ⅄, Dr. in sc., Dr. phil., o. UP., GRegR. Göttingen, Wilhelm Weber-Str. 21. (Bremen $^{30}/_{8}$ 56.) V: Praxis der Gleichgn 00; Theorie u. Praxis d. Reihen 04; Analyt. Geom. der Ebene 08; Graphical Methods 13. H: v. Helmholtz: Vorl. üb. d. elektromagnet. Theorie des Lichts 97; Vorl. ü. d. Prinzipien d. Akustik 98; Einl. z. d. Vorl. üb. theor. Physik 03.

Runge, Hermann, ♛, Dr. phil., Univ.-ObBibliothekar. Göttingen, Nikolausbergerweg 53. (Bad Essen $^{14}/_{9}$ 63.) V: Courtilz d. Sandras u. d. Anfänge d. Mercure hist. et polit. 87; Gesch. d. Osnabrücker Buchdrucks I 93, II 09; D. Buchdruckerei J. G. Kisling zu Osnabrück 09.

Runkel, Ferd., BP., Lit. ♛, ♂, ♆, ♛, ⚔, Kritik, Übersetzgn, Dr. phil., Chefred. d. „Frankfurter Nachrichten". Frankfurt a. M., Leerbachstr. 21. (Hanau $^{23}/_{12}$ 67.) V: Aus schwerer Zeit, Festsp. 86; Georgios Bizyenos 89; Nora, N. 90; Raphael Goldschmidt, N. 95; Wer? R. 95; Markiert. Feind, Lsp. 95; Überholt, R. 97; Fröschweiler, Sch. (mit H. v. Wentzel) 99; Schwankende Liebe, R. 00; D. neunte Kompagnie, R. 00; Prinz Johann 01; Cüstrin, R. 04; Säulen d. Staats, R. 07; Charlotte v. Boyen, Sch. (m. H. v. Wentzel) 07; D. Held v. Omaruru, Erz. 07; Gesetz u. Dämon, R. 08; Liebeshonig, R. 10; Böcklinerinnerungen 11. H: Neben meiner

Kunst, Flugstudien von Arnold Böcklin (m. Carlo Böcklin) 09.

Runze, Georg, ⁂, ✝, ⚿, D., Dr. phil., a.o. UP. Berlin-Lichterfelde, Geibelstr. 6. (Woltersdorf $^{13}|_{2}$ 52.) **V:** Schleiermachers Glaubenslehre 77; Ontolog. Gottesbeweis 81; Grundriß d. ev. Glaubens- (u. Sitten-) lehre 83/84 II; Studien z. vergl. Religionswiss. I: Sprache u. Religion 89, II: Psychologie d. Unsterblichkeitsglaubens 94, III: Doppelsinn d. Jonâzeichens 97; Ethik: I. Prakt. Ethik 91; D. akad. Laufbahn u. ihre ökon. Regelung, 1. u. 2. A. 95 (anon.); F. Nietzsche als Theologe u. als Antichrist 96; Katechismus d. Dogmatik 97; Religionsphilosophie 01; Metaphysik 05; D. Religionsunterricht e. Gewissensfrage; Schule u. Universität 08; Religion u. Geschlechtsliebe 09; Essays z. Religionspsychologie 13; **H:** Deter, Geschichte d. Philosophie, 8. A. 13; Photinissa Chrysopulos, N. v. F. Calo, nebst Mitt. üb. Calo 07; Kirchner, Gesch. d. Philosophie, 4. A. 11.

Runze, Max, ⁂, Balladenforschg, Musik, ♆, ⚔, Politik, ⚿, ⁄, Dr. phil., Pfarrer, Landtagsabgeordneter. Berlin NW 52, Calvinstraße 14. (Woltersdorf $^{8}|_{8}$ 49.) **V:** Kants Kritik an Humes Skeptizism. 80; Kants Bedeutg 81; C. Loewe 84; Schriften z. Balladenforschg u. Charakteristik Loewes 85/88 (daraus einzeln: L. redivivus 88); Hegel u. F. v. Baader 92; L. Giesebrecht u. C. Loewe 94; Schlichte Blätter 94; Weihnachtsmärchen u. Legenden 95; Beim Königsregt. 70/71 96; Friedrich d. Heldenkaiser 98; Goethe u. Loewe 01; D. musikal. Legende 02; Handb. d. Religionslehre 02, 2. A. 06; Schwalbenschicksale 03; C. Loewe 04; Hellmuth v. Ziemietzky, ein Helden- u. Soldatenbild 04; Karl Gutzkow, ein deutscher Geisteshelb 07, 2. A. 11; Volkslied u. Ballade 08; D. Erziehg z. freien Persönlichkeit 09. **H:** Loewes hebr. Gesänge 82; Arien aus ungedr. Opern u. Orat. C. Loewes 92 III; C. Loewe, Hohenzollernalb. 98 II; Ges.-Ausg. d. Balladen, Legenden, Gesänge C. Loewes 99/05 XVII.

Rupertsberger, Matthias, Naturwiss., ♔, Pfr. Ebelsberg i. ObÖsterr. (Peuerbach $^{29}|_{3}$ 43.) **V:** Biologie d. Käfer Europ. 86; D. biolog. Liter. üb. diese 94; Ebelsberg Einst u. Jetzt 12.

Ruppel, Willy, ✉, ⁄, Satire, Dr. phil., Leiter d. Berliner Bureaus d. „Köln. Zeitung". Berlin, Unter den Linden 39. (Buchholz, Rheinld. $^{9}|_{9}$ 74.) **V:** Kl. Reichsbanknoten, d. deutsche Banknotengesetz v. 1906 im Lichte d. Gesch. u. Theorie des Banknoten- u. Papiergeldwesens 08; D. Geschäft in Minenwerten an der Londoner Börse 09.

Ruppin, Arthur, Sozialw., Dr. phil., RA. Jaffa, Palästina. ($^{1}|_{3}$ 76.) **V:** Die Wertlehre Thünens u. d. Grenznutzentheorie 02; Darwinismus u. Sozialwissenschaft (2. Bd. v. Natur „u. Staat") 03; Die Juden d. Gegenwart 04, 2. A. 11; Die sozialen Verhältnisse der Juden in Rußland 06; D. Juden i. Großherzt. Hessen 09. ( )

Rupprecht, Kronprinz v. Bayern, Dr. jur. h. c. München. (ebda $^{18}|_{5}$ 69.) **V:** Reise-Erinnergn aus Ostasien 06. ( )

Rupprecht, Christ., ♔, Bibliothekwiss., Dr. phil., Bibliothekar d. UBibl. München, Herzogstraße 10 III. (ebda $^{31}|_{8}$ 58.) **V:** Herzog Albrecht V. von Bayern 83; Der Mensch u. s. Wohnung 85; Biblioth. Handb. f. kunstgewerbl. Schulen (Museen) 89; Münchens Bibliotheken 90; Über Inkunabeln 91; Die Büchersammlgn d. Univ. München 92; München 98; Präsenz- u. Ausleihbibliothek 08; Für unsere deutschen Bibliotheken 10. **H:** Die Information d. Kurfürsten Maximilian I. von Bayern f. s. Gemahlin 95.

Ruprecht, Gustav, Dr. phil., Verlagsbuchh. Göttingen, Herzberger Chaussee 7. (ebda $^{19}|_{6}$ 60.) **V:** Das Kleid d. Deutschen Sprache, 5. A. 12. (*)

Ruseler, Georg, ☉, ♆, Satire, Rektor. Oldenburg i. Gr., Werbachstr. 3. (Obenstrohe $^{11}|_{1}$ 66.) **V:** D. Stedinger, Tr. 90, 4. A. 91; Dathans Zweifel, Tr. 91; In Hölle u. Schattenreich, lit. Sat. 91; M. Servet, Tr. 92; König Konradin, Tr. 93; A. Günther, Lsp. 95; Ged. 95; Gudrun, Sch. 97; Der Wunderborn, niedersächs.-fries. Balladen 04; Deutsch. Liederbuch I—III (m. Götze) 05, 3. A. 11; Die Macht d. Gesanges, Sgsp. 06; D. Schuhe d. Prinzessin, Msp. 06; D. gläserne Wand, Legenden 08; Der Verräter, Erz. 11.

Ruska, Julius, ♄, Naturw., semit. ☥, Dr. phil., Prof., UDoz., MitHrsg. d. „Pädagog. Archiv". Heidelberg, Mozartstr. 13. (Bühl i. B. $^{9}|_{2}$ 67.) **V:** D. Wirbeltiere 04, 3. A. 09; Geolog. Streifzüge in Heidelbergs Umgebg 08; Deutsche Ausgabe v. Hobbs, Erdbeben 10; Leitf. d. Mineralogie 10; Schulelend u. kein Ende 11; Steinbuch d. Aristoteles 12; Grundzüge d. Mineral. 13. **H:** Ad. Merx, Erläut. z. syr. Evang. d. Johannes 11; Engl. u. franz. Schriftst. a. d. Geb. d. Philos., Kulturg. u. Naturw.

Rueß, Ferd., tironische Noten u. griech. Tachygraphie, Dr. phil., StudR. München, Steinsdorfstr. 6 III. (Augsburg $^{30}|_{5}$ 53.) **V:** Tachygraphie d. Römer 79; Griech. Tachygraphie 82; „L" u. d. Durchschneidg in den tironischen Noten 83; Tironische Endungen 89; Gabelsberger u. d. tironischen Not. 91; Ausführl. stenogr. Wörterbuch nach Gabelsbergers System 96, 2. A.

03; Gesch. d. Gabelsberg. Stenogr.-Zentralvereins in München v. 1849—98 99; Stenogr. Handwörterbuch nach Gabelsb. System 00, 4. A. 13; Lehrb. der Stenographie nach dem Syst. Gabelsbergers 04.

Russner, Johs., ∩, Dr. phil., Prof. Chemnitz, Reichsstr. 37. (Starkstadt $^{29}_{3}$53.) **V:** Experimental-Physik 01; Lehrbuch d. Physik 02; Lehrb. d. Telegraphie u. Telephonie 02.

Rust, Wilh., plattd. Lit., Dr. phil., Oberlehrer. Rostock i. M., Patriot. Weg 70. (Schwerin i. M. $^{28}_{3}$ 89.) **V:** John Brinckmans hoch- u. niederdeutsche Dichtgn 13. *

Ruest, Anselm, ∴, Lit.-Kritik, ♆, Dr. phil., MitHrsg. d. Zeitschr. „Die Bücherei Maiandros". Berlin-Friedenau, Bachestraße 7. (Culm $^{24}_{8}$ 78.) **V:** Max Stirner, Leben, Weltanschaug, Vermächtnis 06; Shakespeare 08. **H:** Stirnerbrevier 06; C. Brentano, Godwi 06; Eckermanns Gespräche m. Goethe 07; Briefwechsel Schiller-Goethe 09; Jean Paul-Anthologie 12.

Rüst, Edela, s. Reichel, Emma.

Rusticus, s. Bauer, Max, Berlin.

Rutari, A., s. Levi, Arth.

Ruth, Alca, s. Lambrecht, Nanny.

Ruth, Toni, s. Keindl, R. T.

Rüthning, Gustav, ♛, ●, Dr. phil., ObRealschP., Red. d. Jahrbuchs für die Gesch. d. Herzogtums Oldenburg. Oldenburg i. Gr., Hochhauserstr. 2. (Havelberg $^{2}_{1}$ 54.) **V:** Tilly in Oldenburg und Mansfelds Abzug aus Ostfriesland 90; Landeskde des Großherzogtums Oldenburg 93, 3. A. 06; Der ortsgesch. Teil i. P. Kollmann, Statist. Beschreibg d. Gemeinden des Herzogtums Oldenburg 97; Wandkarte d. Herzogt. Oldenburg 01; Gesch. d. Oldenburg. Post 02; Oldenburg. Gesch. 11 II; Berichte üb. d. Tätigkeit d. Oldenburg. Ver. f. Altertumskunde u. Landesgesch. ()

Ruths, Christoph, Psychol., Dr. phil. Darmstadt, Steinstr. 29. (Neutsch $^{30}_{12}$ 51.) **V:** Ind. Unters. üb. d. Fundamentalgesetze d. psych. Phänomene 97; Einl. experim. Untersuch. üb. Musikphantome usw.; Hertha Ruland, R. 05; Heerestragödie u. Völkerversöhnung, Dchtg. 09.

Rutra, s. Pleißner, Artur.

Rüttenauer, Benno, SDS., Epik, ♆, Nov., Roman, ⁄, Kunst♛, Dr. phil. München-Gern, Kratzerstr. 2. (Wittstadt $^{2}_{2}$ 55.) **V:** Siebenschön, M. 85; Sommerfarben, N. 89; D. kleine Volland, Legenden 91; Unmod. Gesch., N. 94, 2. A. 01; Zeitiges u. Streitiges, Ess. 95; Heilige, N. 95, 2. A. 01; Zwei Rassen, R. 98; Maler-Poeten, Ess. 99; Walpurgisnächte, R. 00; Symbolische Kunst, Ess. 00; D. neue Troubadour, R. 01; Studienfahrten 02; Kunst u. Handwerk, Ess. 02; Larissa, R. 03; Der Kampf um den Stil, Ess. 05; Jesus Christus als sittliches Ideal, Ess. 05; Tageb. e. Dame, R. 08, 7. A. 09; Weltgesch. in Hinterwinkel, N. 09; Prinzessin Jungfrau, R. 10, 4. A. 12; D. Kardinal, R. 12, 3. A. 13; Graf Roger Rabutin, R. 12; D. Enkelin d. Liselotte, R. 12; Alexander Schmälzle, R. 13. **H** u. **Ue:** Aphorismen aus Stendhal I 01, II 04; Balzac, Contes drolatiques 07, 7. A. 12; Memoiren des Herz. v. Lauzun 13.

Rutz, Ottmar, Kunst- u. Ausdrucksw., Dr. jur. München, Maximilianstr. 31. (Fürth $^{15}_{7}$ 81.) **V:** D. gesetzl. Befristg 05; Neue Entdeckungen v. d. menschl. Stimme 08; Sprache, Gesang u. Körperhaltg 11; Musik, Wort u. Körper als Gemütsausdruck 12.

Ruetz, Alfred, Politik, ✉, Kunstkritik, **Ue:** R, Dr. rer. politic., 2. Red. d. „Rigaschen Rundsch.". Riga, Domplatz 11/13. (Dorpat $^{21}_{3}$ 76.) **V:** Zur Gesch. der russ. Valutareform 99.

Ruetz, Rich., Polit., ⁄, **Ue:** R, Chefred. d. „Rigaschen Rundschau". Riga, Domplatz 11/13. (ebda $^{10.23}_{3}$ 50.)

Ruville, Alb. v., (k.), ♛, Dr. phil., Ob.-Leutn. a. D., Prof., UDoz. Halle a. S., Friedenstraße 29. (Potsdam $^{7}_{7}$ 55.) **V:** Die Auflösung des preuß.-engl. Bündnisses im J. 1762 92; Das Deutsche Reich ein monarch. Einheitsstaat 94; William Pitt (Chatham) u. Graf Bute 95; Die Kaiserl. Politik auf dem Regensburger Reichstag 1653/54 96; Das deutsche Einigungswerk im Lichte des amerikanischen 02; William Pitt, Graf v. Chatham 05 III; Baiern u. d. Wiederaufrichtg d. Deutschen Reichs 09; Zurück z. hl. Kirche 09, 18. A. 10; D. Nährkraft d. kath. Kirche 10; Das Zeichen des echten Ringes 10; Der Goldgrund der Weltgeschichte 12. ()

Rüxleben, Frau Vally verw. v., geb. v. Wolden (Ps. Hans Carmer), ♆, Nov. Berlin-Wilmersdorf, Pariserstr. 45. (Grünberg $^{2}_{2}$ 64.) **V:** Wilde Blumen, G. 90; Licht u. Schatten, G. 93; Dirk Kluin, E. 95/99 II; Zwei stille Geschichten, N. 97; Jelängerjelieber, G. 97; D. Gundel v. Birkenhof, N. 98; Was die Liebe vermag, M. 98; Wie meine Sehnsucht stille ward, G. 10.

Ruysch, Otto, s. Kemmer, O.

Rychnovsky, Ernst, ASV., SDS., Musikwiss., Bibliogr., Dr. Prag-Weinberge, Untere Blanikgasse 7. (Janowitz a. A. $^{25}_{6}$ 79.) **V:** Beschreibendes Verzeichnis der Autographensammlung Fritz Donebauer in Prag 00: Die Musikschule in Petschau 02; Ludwig Spohr u. Friedrich Rochlitz 04; J. F. Kittl 04/05 II; Leo Blech 05; Katalog der Prager Musikausstellung (mit Batka) 06; Übersicht üb. das geistige Leben der Deutschen in Böhmen

06—12; —Opernführer: Blech, Das war ich; Smetana, Dalibor; d'Albert, Tiefland, Flauto solo 07; Josef Haydn 09; Bühnenhefte d. Ver. deutscher Arbeiter, seit 09; Rob. Schumann 10; Beethovens 9. Symphonie 11; Der Kavalier im Rosengarten 11; 50 Jahre Deutscher Männer-Gesangver. in Prag; Franz Liszt 11; Der Deutsche Turnverein in Prag 12. **H:** F. Niemetschek, W. A. Mozarts Leben 05.

Rypl, Matthias, (k.), slav. ♛, Dr. phil., GP. Krumau i. Böhm. (Schwihau $22|_{12}$ 55.) **V:** Method. Elementarbuch der böhmischen Sprache (m. A. Ritschel) 91, 5. A. 13; Method. Lehr- u. Übungsb. der böhm. Spr. 97 III, 6. A. 13; Böhm. Schulgramm. f. höh. Kl. 99, 2. A. 05; Tschechisch-deutsche Gespräche (m. A. Staudek) 08.

Rzesacz, Ernst (Ps. Carl Ernst Altena), ✠, Ep., ☉, Dr. jur. utr., NL. Komotau i. Deutschböhm., Pragerstr. 61. (ebda $14|_4$ 65.) **V:** D. junge Goldschmied, Dichtg 86, 5. A. 03; Cypressenzweige, G., 2. A. 89; Hie allzeit deutsch! Anth. 92, 2. A. 95; Im Sansara, Dichtg 93; Sylvesternacht, dr. Dichtg 95; Am Wall d. Markomannen, Anth. 97.

Rzesnitzek, Franz, (k.), ℙ, SchulR., SemDir. Fraustadt. (Peiskretscham $6|_3$ 61.) **V:** Kurzer Wegweis. f. d. Unterr. in uns. Volksschul. m. bes. Berücks. zweisprach. Verhältn. 98; Geschichtl. Lern- u. Wiederholgsstoff, Ausg. A 00, 4. A. 06; Dass., Ausg. B II 98, 4. A. 06: D. gesamte Unterr. auf d. Unter-, Mittel- u. Oberstufe der zweisprach. Volksch.: I. Unterstufe 01, II. Mittelstufe 02, III. Oberstufe 03; Didactica magna 08; Levana 09; Schulpsychologie, Unterrichts- und Erziehungslehre 10; System der Pädagogik als Volkserziehung 12; D. psycholog. Formung des Unterrichts 13.

S.

Saager, Adolf, ✓, Naturw., ☺. Humor, Dr. phil. München, Georgenstr. 112/4. (Menziken, Schweiz $20|_4$ 79.) **V:** D. Welt d. Materie 07; Von d. Natur z. Kunst 11; Durchlaucht, Einakt. 11; D. Rätsel Kaspar Hauser 11; Ansbach, Führer 11; Die Organisierung d. geist. Arbeit durch die Brücke (m. K. W. Bührer) 11 u. zahlreiche Schriften der „Brücke". **Ue:** Dide, D. Antievangelium des Celsus 07; Helen Keller, Briefe meiner Werdezeit 10. **H:** Dreimal hundert Tausend Teufel, Anekdotensammlung 09; Von d. Liebe, den Frauen u. der Galanterie, Aus Ninon de Lenclos' Briefen (m. Essay) 10; Alexis u. Daphne, Schäfersp. 11; Blücheranekdoten 12; Blüchers Briefe an seine Frau 12; Aus d. Leben e. Wiener Phäaken (J. F. Castelli) 12; Memoiren e. östr. Generalstäblers (Gründorf v. Zebegény) 13; Erinnergn e. alten Lützower Jägers 13.

Saar, Karl, s. Claud-Saar, Charles.

Sabellicus, s. Groll, Jacques.

Sabersky, Heinrich, italien. Sprache, **Ue:** I, Dr. phil. Berlin W, Genthinerstr. 28 I. (Grünberg i. Schles. $24|_7$ 47.) **V:** Zur provenzalischen Lautlehre 88; E. Winter in Ägypten 96; Über einige Namen v. Bergen, Tälern, Weilern, Weiden u. Hütten in d. Umgebg v. Madonna di Campiglia 99; Betonungswörterbuch der italienischen Sprache 00; Italienische Unterrichtsbriefe (Methode Toussaint-Langenscheidt) 04. **Ue:** Capuana, Es war einmal 85; De Amicis, D. Verhältnis d. Italieners zu seiner Landessprache 09.

Sabinus, s. Friedegg, Ernst.

Sacerdote, Gustavo, BSK., Ψ, Korresponds. f. italien. Ztgn. Berlin-Wilmersdorf, Kaiserpl. 3. (Moncalvo $19|_7$ 67.) **V:** I manoscritti ebraici della Pia Casa dei Neofiti 93; Le livre de l'algèbre et le problème des asymptotes de Simon Motot 94; Catalogo dei manoscritti ebraici della biblioteca Casanatense 98; Methode Toussaint-Langenscheidt: Italienisch (mit H. Sabersky) 04—06, 4. A. 07; Taschenwörterbuch d. italien. u. deutschen Spr. 05 II; Der kleine Toussaint-Langenscheidt: Italienisch 06; Land u. Leute in Italien 06; Ital. Konversationsgramm. I 08, II 10; Letture italiane 08; Nel bel paese 09; Deutsch-italien. Phraseologie 10; Italien. f. Kaufleute 10.

Sach, Aug., Topogr., ♛, Dr. phil., GP. a. D. Lübeck. (Kesdorf $28|_1$ 37.) **V:** H. Brüggemann 65, 2. A. 95; J. Rachel 69; Gesch. d. Stadt Schleswig 74; Charakterspiegel in Sage u. Gesch. 75; Carstens Jugend- u. Lehrjahre 81; Deutsche Heimat 85, 2. A. 02; Deutsch. Leben in d. Vergangenh. 90/91 II; Ursprung der Stadt Hadersleben und das Stadtrecht Herzog Waldemars 1292 92/93; Schleswig-Holst. Heimatkde, 18. A. 99; Geogr. v. Schl.-Holstein, 9. A. 04 II; D. Herzogt. Schleswig in ethnogr. u. national. Entwickelung 96, 99, 07 III; Norddeutsch. u. vaterländ. Lesebuch, 24. bzw. 18. A. 11 III.

Sachau, Eduard, Oriental., Dr. phil. et (h. c.) jur., o. UP., GObRegR., Dir. des Seminars f. orient. Sprachen. Berlin W, Wormserstr. 12. (Neumünster $20|_7$ 45.) **V:** Gâwalîkî Murrab 67; Theodori Mopsuesteni fragmenta Syriaca 69; Inedita Syriaca 70; Üb. d. Reste d. syrisch. Übersetzgn klass.-griech. nichtaristotel. Lit. 70; Chronol. oriental. Völker 78/79; Syrisch-röm. Rechtsbuch a. d. 5. Jahrh. 90; Reise in Syrien u. Mesopotamien 83; Alberunis Indien 87, 88; Neuarab. Volks-

lieder aus Mesopotamien 89; Zur histor. Geogr. v. Nordsyrien 92; Katalog pers. Handschriften 89; Altaramäische Inschrift auf der Statue d. Königs Panammu v. Sam'al 93; Muhammedan. Erbrecht v. Zanzibar u. Ost-Afrika 94; Skizze d. Fellichi-Dialektes v. Mosul 95; Poesie in d. Volkssprache d. Nestorianer 96; Aramäische Inschrift. 96; Muhammedan. Recht 97; Katalog der syrischen Handschrift. d. Kgl. Bibliothek zu Berlin 99 II; Am Euphrat und Tigris, Reisebericht 00; Studien zur ältesten Geschichtsüberlieferung d. Araber 04; Fragment d. Musa Ibn Utba 04; Syrische Rechtsbücher I 07, II 08; Drei aramäische Papyrus-Urkunden aus Elephantine 08. H: Lehrbüch. d. Oriental. Seminars seit 90; Mitteilgn d. Orientel. Seminars 98; Archiv f. d. Studium deutsch. Kolonialsprachen 02; Ibn Saad, Biographien Muhammeds u. seiner Gefährten 04; Aramäische Papyrus u. Ostraka aus e. jüdisch. Militärkolonie des 5. Jahrh. v. Chr. in Elephantine 11.

Sacher-Masoch, Hulda v., geb. Meister (Hulda Meister), Ue: EFISPort. Lindheim b. Büdingen. (Strasburg i. WPr. 17_2 46.) V: Italien. Grammatik 84. Ue: Sand, Indiana 83; Theuriet, Raymonde 85; Mantegazza: Indien 85, Das heuchlerische Jahrhundert, über die Geschlechtsverhältnisse des Menschen; Alarcon, Der Dreispitz 86; Serao, Die Märtyrer der Phantasie 86; Simon, Kaiser Wilhelm 90; Sales, Das goldene Kalb 91.

Sachisthal, Kurt (Pf. zuweilen Konrad Sagitta), ✓, ⚙, ⁂, Ue: EFHS, Dir. d. Verlagsanst. Europa, Inh. d. „Technolog. Bureau", GenSekr. d. Verb. d. deutsch. Waffenind., d. Verein. deutscher Wagen- u. Karosserie-Fabr. u. d. Reichsverbandes d. Hutdetailliſten, Vors. d. Zentralstelle z. Bekämpfg d. Ramsch- u. Schleuder-Unwesens, Chefred. d. Zeitschr. „Sprengstoffe, Waffen u. Munition", „D. Wagen- u. Automobilbau-Ztg.", „Centralblatt f. Wagenbau" u. „Produkten-Markt". Berlin-Lichterfelde, Lorenzstr. 68. (Magdeburg 4_2 66.) V: D. Wagenbau auf d. Berl. Gewerbe-Ausstellg (m. G. Mießen) 96; D. Theaterprobe, Lsp. 00; Export-Handb. v. Deutschland 02; Internat. Welthandels-Adreßb. 04, desgl. 07; Lumpen in Industrie u. Handel (m. O. Ungnade) 09; Adreßbuch d. deutsch. Produktenhandels 12. Ue: Monet u. Dardenne, D. Ausrüstg d. franz. Binnenschiffahrtshäfen 94; Timonoff, D. Katarakte d. Dnjepr 94; Buis, D. neue Pastor, Bürgermeister Säbel 00; Audouin, Regulierg d. Flüsse m. veränderl. Sohle 08.

Sachs, Jacques, ASV., FP., Chefred. d. Sachsschen Fachblätter-Verlages („Centralbl. f. Walderzeugnisse", „Wiener Approvisioniergs-Ztg."). Wien III/2, Radetzkystr. 22. (Ceskovitz 8_{11} 64.) V: Schriften über Holzindustrie und Approvisionierungswesen.

Sachs, Joseph, (k.), Dogmatik, ⁂, D., LyzealProf. Regensburg A 243 II. (Kraiburg 17_3 54.) V: Metaphysik i. Geiste d. hl. Thomas v. Aquin unter Zugrundelegg d. Vorlesgn von Prof. Schneid-Eichstätt 90, 4. A. 13; D. ewige Dauer der Höllenstrafen 00; Hochschulfragen 10.

Sachs, Theod., s. Vogel, Theod.

Sachse, Alfred Erwin (Pf. Alfred Erwin, Erwin Hoven), PA., ✓, ⚓, Nov., ⚧, ⚒. Chemnitz, Enzmannstr. 8. (Dresden 6_2 75.) V: Fata Morgana u. a. Nn. 03; Was ich sang, G. 04; Eine Alpenreise, Reisebeschreibung 05.

Sachse, Dr. Heinr., s. Loewe, Heinr.

Sachsse, Eugen, D., o. UP. a. D., GKonsistR. Bonn, Königstr. 2b. (Cöln a. Rh. 20_8 39.) V: Ursprung u. Wesen d. Pietismus 84; D. ewige Erlösg, Predigten I 85, II 98; Evang. Katechetik 97; D. Christentum u. d. mod. Geist, Predigten 06. ()

Sachsse, Hugo, Staats- u. Kirchenrecht, Lic. theol., Dr. jur. et phil., o. UP., Geh. JustizR. Rostock, St. Georgs-Straße 2. (Minden 8_4 51) V: De occonomia cantici canticorum 75; Die Lehre vom defectus sacramenti 81; Ein Ketzergericht 91; Bernardus Guidonis Inquisitor u. die Apostelbrüder 91; Mecklenb. Urkunden u. Daten, Quellen vornehmlich für Staatsgesch. u. Staatsrecht Mecklenburgs 00; Die landständ. Verfassg Mecklenburgs 07.

Sacken, Edmund Frhr. v., Humor, MinisterialR. im Ackerbau-Minist. Wien, Krugerstr. 15. (Pottschach 20_9 61.) V: Aus der Studentenzeit 86, 3. A. 04; D. brave Philipp u. d. schlimme Fritz, e. lustige Beamtengesch. 00, 8 A. 06; Allerlei Hausfreuz u. a. lustige Reime 02, 4. A. 06. ()

Sadée, Emil, ♛, Dr. phil., Prof., Oberlehrer am Städt. Gymn. Bonn, Moltkestr. 21. (Cöln 26_5 68.) V: Römer u. Germanen 11 II.

Sadée, Leopold, Lit.♛, Ψ, Dr. phil. Schleusingen, Kgl. Gymn. (Berlin 13_8 79.) V: De Boeotiae titulorum dialecto 03; Schiller als Realist 09; Vom deutsch. Plutarch 11.

Sadger, Isidor, Lit.-Kritik, Dr. med., Nervenarzt. Wien IX/1, Liechtensteinstr. 15. (Neu-Sandec i. Galiz. 29_{10} 67.) V: Konr. Ferd. Meyer, e. pathograph.-psycholog. Studie 08; Aus dem Liebesleben Nikolaus Lenaus 09; Heinrich von Kleist, e. pathogr.-psychol. Studie 10; Belastg u. Entartg, e. Beitr. z. Lehre vom kranken Genie 10.

Sadil, Meinrad, (k.), DOSchG., ✆, Epik, Kapitul. d. Stiftes Schotten, Prof.

Wien I, Freyung 6. (Nebes i. Mähr. $30|_7$ 64.) **V:** D. Menschensohn, Dr. 97, 2. Tauf. 00; Tantalos, Tr. 00; Otfried, erz. Dichtg 03; Dramat. Novellen (D. Friedensrose, Der Meister von Paris, D. große Moloch) 07.

Saget, Peter (Pf. R. Treuhorst, R. Tegas), ASV., ⊙, ⁄, ♆. Aachen. (Bonn $27|_4$ 59.) **V:** Das romantische Siebengebirge in Gesch. u. Sage 88; Das Thal der Ahr in Gesch. u. Sage 88: D. Gräuel d. Sklaverei 89; Zukunft d. Arbeiterstandes 91; Heisterbach i. romant. Siebengeb. 04; Festsp. v. Siebengeb.: Bertha v. Drachenfels, Roland u. Hildegard, Hedwig v. der Wolkenburg 07, D. Mönch v. Heisterbach 08; Bad Honnef 10; Helja, Dichtg 10; Mein Hausfreund u. tägl. Begleiter 11; Das Mailehen, Volksdr. 11; Elsbeth v. Stolzenfels, Dchtg. 11; Singspiele u. Soloszenen 12; D. Sturmvogel v. Rügen, Sch. 12; Festprologe 12; u. a.

Sagitta, Konrad, s. Sachisthal, Kurt.

Sägmüller, Joh. Bapt., (k.), ✝, D., Dr. phil., o. UP. Tübingen. (Winterreute $24|_2$ 60.) **V:** Die Papstwahlen u. d. Staaten 1447—1555 90; Die Papstwahlbullen u. d. staatl. Recht d. Exklusive 92; Zur Gesch. d. Kardinalates 93; Tätigkeit und Stellg d. Kardinäle bis Papst Bonifaz VIII. 96; Die Entwicklung d. Archipresbyterats u. Dekanats bis z. Ende des Karolingerreichs 98; Lehrb. d. kath. Kirchenrechts 00/04, 2. A. 09; Kirche u. Staat 04; D. kirchl. Aufklärg am Hofe d. Herzogs Karl Eugen v. Württemberg 06; D. Trennung v. Kirche u. Staat 07; D. Bischofswahl bei Gratian 08; Wissenschaft u. Glaube in der kirchl. Aufklärg 10; Unwissenschaftlichkeit u. Unglaube in d. kirchl. Aufklärg 11; Der Rechtsanspruch d. kath. Kirche in Deutschl. auf finanz. Leistgn seitens d. Staates 13.

Sahli, Hermann, innere ⚷, Dr. med., o. UP. Bern, Hirschengraben 6. (ebda $23|_5$ 56.) **V:** Topograph. Perkussion im Kindesalter 82; Lehrbuch d. klinisch. Untersuchgsmethoden 94, 6. A. 13 f. (übers. ins Russ., Ital., Engl. u. Span.); Tuberkulinbehandlg und Tuberkuloseimmunität, 4. A. 13 (übers. ins Engl. u. Franz.).

Sahr, Julius, Germanistik u. neuere Spr., Kunst♛, Dr. phil., Prof., ObLehr. a. D. a. kgl. Sächs. Kadettenkorps. Gohrisch b. Königstein a. Elbe. (St. Petersburg $23|_8$ 59.) **V:** Verzeichn. d. Shakesp.-Burns-Scott-Carlyle-Ausstellg 88; Conr. Ferd. Meyer, Jürg Jenatsch 04. **H:** Erckmann-Chatrian, Waterloo 92, 4. A. 03; Taine, Napoleon Bonaparte 97, 3. A. 03; Gutzkow, Zopf u. Schwert (zum Übersetz. ins Franz. bearb.) 95; Lessing, Minna von Barnhelm (desgl.) 97; Benedix, D. Hochzeitsreise (desgl.) 97; H. Sachs, ausgew. u. erläut. 99, 2. A. 05, verb. Neudr. 12; D. deutsche Volkslied, ausgew. u. erläut. 01, 3. A. 08 II, verb. Neudr. 12; Fulda, Unter vier Augen (zum übers. ins Franz. bearb.) 04; Album für Deutschlands Töchter, 13. A. 04; Martin Greifs Gedichte, Ausw. f. d. Jugend 05; Von Brant bis Rollenhagen: Brant, Hutten, Fischart, sowie Tierepos u. Fabel, ausgew. u. erläut. 05, 2. A. 12; Benedix, D. zärtl. Verwandten (zum übers. ins Franz. bearb.) 09. **Red:** „Ehlermanns franz. Übungsbibl.".

Saint-Trond, s. Driesmans, Heinrich.

Saitschick, Robert, Lit.- u. Kunst♛, Dr. phil., Prof. a. d. eidgen. Polytechn. HSch. Zürich, Susenbergstr. 98. (Litauen $24|_4$ 67.) **V:** Dostojewski u. Tolstoi 92; Meister d. schweiz. Dichtg d. 19. Jahrh. 94; Goethes Charakt. 98; Aus d. Tiefe 99; Genie u. Charakter 00; Menschen u. Kunst d. ital. Renaissance 03, Ergänzgsbd. 04; Franz. Skeptiker 06; Deutsche Skeptiker 06; Quid est veritas? E. Buch üb. d. Probleme des Daseins 07; Wirklichkeit u. Vollendg, Gedanken z. Menschenkenntnis 11; D. Mensch u. sein Ziel 13.

Sakheim, Arthur, Essay, ⁄, Nov., ♆, Dr. phil., Dramaturg d. Theaters d. Gewerkschaften. Hamburg 13, Heinrich Barth-Str. 11. (Libau $27|_{10}$ 84.) **V:** E. T. A. Hoffmann, Studien 08; Masken, hamburgische Schauspielerbildnisse 11; Magnificat, G. 12; Marion in Rot, erz. Dchtg. 12. ( )

Saladin, s. Schmitt, Josef Adolf.

Salburg, E., s. Krieg v. Hochfelden, Baronin Edith.

Saling, Frau Katharine (Pf. K. v. d. Eider), Roman. Charlottenburg, Kaiserdamm 14. (Koldenbüttel, Schl.-Holst. $28|_1$ 67.) **V:** Kihrwedder 06; Meerumschlungen 08; Antje Möller 11; Madame Engel 12.

Salinger, Eugen, VB., Roman, Nov. Wien III, Ungarg. 50. (Göttingen $1|_7$ 40.) **V:** Hr. Frank-Pickharter, R. 61; Wahlverwandtschaft, R. 81, 2. A. 05; Allerlei Herzensgesch., N. 82, 2. A. 85; Doppelprobe, Lsp. 82; Schicksalstrag., R. 83, 2. A.; Aus m. Studienmappe 85; Tolle Braut, R. 85; Vor Tagesanbruch, R. 88 III; Zu häßlich, Roman e. Kindes 88; Die Platonischen, Lsp. 90; Kinder d. Zeit, Erz. 91, 2. A. 03; Bühne d. Lebens, R. 95; Ein moral. Stück, R. 96.

Salis, Ludw. R. Frhr. v., Kirchenrecht, Schweizerrecht, Dr. jur., o. UP., gew. Präs. d. Schweiz. Nordostbahn u. Präs. d. Jungfraubahn. Schloß Marschlins b. Landquart u. Bern. ($28|_5$ 63.) **V:** Fachschrift. ( )

Salis-Marschlins, Freiin Meta v., ♆, **Ue:** I, Dr. phil. Capri, Villa Helios. (Marschlins i. Graubünden $1|_3$ 55.) **V:** Ged. 81; Zukunft d. Frau 86, 2. A. u. d.

Tit.: Präludien u. Phantasien 91; Agnes von Poitou 87; Schutzengel 89/91 II; Lieder u. Sprüche 92; Prozeß Farner-Pfrunder in Zürich 93; Zur Verständigg 94; Philosoph u. Edelmensch 97; Auserw. Frauen uns. Zeit 00; Aristokratika I 02, II 09. **Uc:** Graf P. D. Pasolini: Katharina Sforza 95, D. Säkularjahre 06. ()

Salis-Soglio, P. Nicolaus v., (k.), OSB. Beuron i. Hohenzoll. (Greifenstein i. Schweiz 22_{7} 53.) **V:** Familie v. Salis, Gedenkbl. aus d. Gesch. Graubündens 91; Konvertiten d. Fam. v. Salis 92; Regesten d. im Archive d. Geschlechtsverb. derer v. Salis befindl. Pergament-Urkunden 98; D. Untere Schloß zu Zizers 02; General Haus Wolf von Salis u. die Regensburger Salis 06.

Salkowski, Ernst, mediz. ⚗, Dr. med., o. HonUP., GMedR. Charlottenburg, Schillerstr. 5. (Königsberg i. Pr. 11_{10} 44.) **V:** Praktikum d. physiolog. Chemie 93, 4. A. 12.

Sallwürk, Edmund von, deutsche Lit., Dr. phil., Seminardirektor. Karlsruhe i. B., Hirschstr. 56. (Baden-Baden 12_{4} 74.) **V:** Mörikes Leben 06. **H:** Goethes Märchen u. Nov. 05; Mörikes Werke 06; Wielands Oberon 07; Mod. Lyrik 07; Deutsche Lyrik d. Neuzeit 08; Deutsche Romantik 10.

Sallwürk, Ernst v., Ⓕ, roman. Ψ, Dr. phil., GehRat, Ministerialdir. Karlsruhe i. B., Vorholzstr. 11. (Sigmaringen 7_{5} 39.) **V:** Ferientage 77, 2. A. 97; Herbart u. s. Jünger 80; Handel u. Wandel d. pädag. Schule Herbarts 85; Fénelon u. d. Lit. d. weibl. Bildg in Frankreich 86; Gesinnungsunterr. u. Kulturgesch. 87; Staatsseminar f. Pädagogik 90; Volksbildung u. Lehrerbildung 91; Art u. Bedeutung einer kulturgemäßen Schulaufsicht 93; Die formalen Aufgaben des deutsch. Unterr. 95; Pestalozzi 97; Fünf Kapitel vom Erlernen fremder Sprachen 98; D. didaktisch. Normalformen 01, 5. A. 12; Haus, Welt und Schule 02, 2. A. 12; D. Ende d. Zillerschen Schule 04; Prinzipien u. Methoden der Erziehung 06. **Uc:** Rousseau, Emil, 4. A. 07 f.; Locke, Gedanken über Erziehung 83, 3. A. 10; Shakespeare (Ausw. für Schule u. Haus) 89 ff. **H:** Voltaire, Ausgew. Werke 78/84 VI; Herbart, Pädagog. Schriften 90 II, 7. A. 03 f.; Diesterweg, Darstellg s. Lebens u. s. Lehre u. Ausw. aus s. Schriften 99 III, 2. A. 11.

Salm, Carl, ASV., VB., ♉, ♌, 𝒻, Kritik. Cöln-Nippes, Yorkstr. 29. (Cöln 16_{9} 88.) **V:** Eifel-Wanderlieder 06; Frauenmut, ein Moselsang 08; Leben u. Weben, G. 09; Das Christwunder, Weihnachtssp. 09; Aus hohen Sommertagen, G. 13. **H:** Flugblätter rhein. Dichtung.

Salomon, Frl. Alice, ✉, Dr. phil., Leiterin d. sozialen Frauenschule. Berlin, Neue Ansbacherstr. 7. **V:** Soziale Frauenpflichten 02; Handb. d. Frauenbewegg, Bd. II 01; D. Ursachen d. ungleichen Entlohng v. Männer- u. Frauenarbeit 06; Soz. Frauenbildg 08; Mutterschutz u. Mutterschaftsversicherg 08; Einführg i. d. Volkswirtschaftslehre 09, 2. A. 13; Was wir uns u. anderen schuldig sind 12.

Salomon, Simon (Ps. Siegbert Salter), ♉, 𝒻, ⚒, ❁, ✉, ☺, Rom., Nov., Hum., Geschäftsf. d. „Illustr. Sport", Red. d. „Illustr. Frauen-Rundschau" u. d. „Mitteilungen des Schutzverbandes d. Schwerhörigen". Berlin W 50, Neue Ansbacherstr. 11. (Speicher a. Eifel 21_{3} 73.) **V:** Aus trüben Tagen, G. 98; Im Lande d. Quellen (Eifel-Sagen), G. 99; Anekdoten aus d. Leben berühmter Männer: I. H. Heine 06, II. Die Rothschilds 06, III. Ferd. Lassalle 06.

Salomon, Wilhelm, ♘, ♁, Dr. phil., o. UP., GHofR., Dir. des geol. u. paläont. Institt. d. Univ., Schriftl. d. „Berichte des Oberrhein. geol. Ver." u. d. „Verhandlgn des Naturhist.-Mediz. Ver.", MitRed. der „Geolog. Rundschau". Heidelberg, Universität. (Berlin 15_{2} 68.)

Saltarino, Signor, s. Otto, Herm. Wald.

Salten, Felix, CC., Nov., ☉. Burgtheat.-Ref. v.. Fremdenbl.". Wien XVIII. (Budapest 6_{9} 69.) **V:** Der Hinterbliebene, N. 99; Der Gemeine, Dr. 99; D. Gedenktafel d. Prinzessin Anna, N. 01; Die kleine Veronika 03; Gustav Klimt 03; Der Schrei der Liebe, N. 04; Wiener Adel, Essays 05; Das Buch der Könige, Karikaturen 05; Herr Wenzel auf Rehberg, N. 06; Künstler-Frauen, Nn. 08; Vom andern Ufer, 3 Einakter 08; Die Geliebte Friedrichs des Schönen, N. 08; Das österreichische Antlitz, Essays 09; Olga Frohgemuth, N. 10; D. Wege des Herrn, N. 11; Das Schicksal d. Agathe, N. 12; Das stärkere Band, Lsp. 12; Gestalten u. Erscheinungen, Essays 13.

Salter, Siegbert, s. Salomon, Simon.

Saltern, von, s. Wallner-Thurm.

Salus, Hugo, SDS., ♉, ☉, Nov., Dr. med. Prag II, Jelakovskypark 6. (B.-Leipa 3_{8} 66.) **V:** Ged. 98, 2. A. 01; Neue Ged. 99; Ehefrühling 00, 5.—8. T. 06; Reigen, G. 00, 2. A. 02; Susanna i. Bade, Verssp. 01; Christa, ein Evang. d. Schönh. 02, 5. Tausf. 11; Ernte, G. 03, 2. A. 03; Novellen d. Lyrikers 04, 4. A. 10; Neue Garben, G. 04; Das blaue Fenster, Nn. 06, 2. A. 07; D. Blumenschale, G. 07; Trostbüchlein für Kinderlose, Nn. 09; Römische Komödie, Versdr. 09; Andersenalmanach, M. 10; Schwache Helden, Nn. 2. A. 10; Glockenklang, G. 11; Neue Novellen d. Lyrikers 12; Seelen u. Sinne, Nn. 13.

Salve!, s. Eichacker, Reinhold.

Salvisberg, Paul von, PA., Dr. phil., Hrsg. der „Hochschul-Nachrichten" (s. 90). München, Isabellastr. 33. (Zofingen $26|_4$ 55.) V: Schriften üb. Hochschulwesen, Kunst u. Kunstgewerbe, Reisen u. a. ( )

Salzer, P. Anselm, klass. ♆, Germanistik, Dr. phil., GP., OSB. Seitenstetten i. NÖstr. (Waidhofen a. d. Ybbs $8|_{10}$ 56.) V: Die christl.-röm. Hymnenpoesie u. Otfried v. Weißenburg 83; Über Kogltnbers Otfried-Übers.; D. Sinnbilder u. Beiworte Mariens in d. deutsch. Lit. u. lat. Hymnenpoesie d. MAlt. 93; Illustr. Gesch. der deutschen Literatur 12 III. Bearb: Lindemann, Lit.-Gesch., 7. A. 98; die Neuauflagen der Jugendschriften des P. Robert Weißenhofer.

Salzer, Eugen, Bibliogr., ✓, Kritik, Verlagsbuchhändler, Hrsg. von „Der Buchwart". Heilbronn. (ebda $17|_9$ 66.) H: Hie gut Württemberg allwege, lit. Jahrb. 1 97; Sieben Schwaben, Dichterb. 09, 4. T. 10; Unter d. Firnelicht, Schweizer Novellenb. 09, 4. T. 10; Von schwäb. Scholle, Kal. 13 u. 14.

Salzmann, Erich von, Reise- u. Kriegsschilderg, Oberleutn. a. D. Adresse: Aug. Scherl, G. m. b. H., Berlin SW68. (Stettin $22|_7$ 76.) V: Im Sattel durch Zentral-Asien 03, 7. A.; Im Kampfe geg. d. Herero 05, 5. A. 06. ( )

Salzmann, Ernst, ✠, Erz., Dr. phil., Prof., SchulR., Rektor. Stuttgart, Salzmannweg 2. (Eßlingen $14|_5$ 48.) V: D. Menschenrassen 79; Hinter Klostermauern, Erz. 86, 2. A. 03; Gesch. e. schwäb. Erziehungsanstalt (Ecole des Demoiselles) aus d. Rokokozeit 86: Liebenzell u. s. Umg., 2. A. 00; Ausgew. Ged. f. Schule u. Haus 92, 3. A. 07; Aladin, Zauberspr. 95; Führer z. Ausw. empf. Schrift. u. Spiele f. d. Jugend 95, 96, 97, 98; Erholgsstätten im württ. Schwarzwald 06; Festsp. z. Jubil. d. Schwarzwaldvereins 09.

Samassa, Paul, BP., BSK., Politik, Dr. med. et phil., Prof., Hrsg. d. Wochenschrift „Deutsch-Oesterreich". Wien IX, Dreihackenstr. 4. (Laibach $15|_9$ 68.) V: D. neue Südafrika 05; Die Besiedlg Deutsch-Ostafrikas 09; Der Völkerstreit im Habsburgerstaat 10. ( )

Samberger, Karl M., (k.), ♆, G.-Musiklehr. München, Kaulbachstr. 29 I. (Kösching $5|_1$ 22.) V: Dur u. Moll, Dichtgn 66; Ein Kirchenjahr, Tagebuchblätt. d. Organisten Stillbach 83; Eine Oktave Abecestudien aus der Fibel u. Bibel 95.

Samhaber, Edward, ♆, ⊙, Prof. i. R. Linz a. D., Marktstr. 15. (Freistadt, Ob.-Östr. $26|_{12}$ 46.) V: D. Ludwigslied 77; D. deutsche Lit. in Krain; Preschirenklänge 81; Walther v. d. Vogelweide, G. 82; Dido, Dr. 86; Dichtgn 87; Ausgew. lyrische Gedichte 90; Gesamm. Werke 09 f. V. ( )

Samter, Ernst, klass. ♆, Religionsw., Volksk̈de, Dr. phil., Prof., ObLehrer am Sophiengymn. Berlin N 58, Weißenburgerstr. 26. (Posen $7|_2$ 68.) V: Familienfeste d. Griechen u. Römer 01; Geburt, Hochzeit u. Tod 11.

Samtleben, Gustav, †, Lit., ∴, ⊙, Orts- u. Dorfgesch., Kritik, Dr. phil., ev. Pfr. a. D. Nürnberg, Martin Richter-Str. 42. (Wimmelrode $14|_2$ 61.) V: Geulinx, e. Vorgänger Spinozas 85; Glauben u. Wissen 95; Die Evangelien d. Kirchenjahres in ihrer Verwendg zu kurzen Ansprachen b. Taufen 96; Barbarossa, patr. Festsp. 96; Durch Nacht zum Licht, Dr. 99; Gesch. u. Sagen d. beid. Mansfelder Kreise 99/00; D. Episteln d. Kirchenjahres in ihrer Verwendg zu kurz. Ansprachen b. Taufen 01; Spruch-Abreißkalender f. d. christl. Haus f. 1902 01, f. 1903 02; Pax vobiscum, e. Sang aus d. Mansfelder Lande 02; Ch. Kingsley 07; Die bibl. Wunder 07.

Samwer, Karl, ✠, ♔, Dr. jur., GRegR., GenDir. d. Gothaer Lebensversich.-Bank. Gotha, Ohrdruferstr. 5. (ebda $17|_4$ 61.) V: Der Streit um d. goth. Domänen 00; Herzog Friedrich von Schleswig-Holstein 00; Zur Erinnerg an Roggenbach 09. H: Schleswig-Holst. Befreiung (aus d. Nachl. K. Jansens) 97.

San Callisto, Marchese di, s. Kaufmann, Carl Maria.

Sand, Albert, s. Grävell, Alb.

Sandberger, Adolf, Musik♔, Dr. phil., o. UP., Komponist. München, Prinzregentenstr. 48. (Würzburg $19|_{12}$ 64.) V: Leben u. Werke P. Cornelius' 87; Ludwig d. Springer, O. 92; Chabriers Gwendoline 93; P. Cornelius' Cid 93; Gesamtausgabe der Werke des Orlando di Lasso seit 94; Beiträge z. Gesch. d. bayr. Hofkapelle unter dems. 94; Denkmäler der Tonkunst in Bayern seit 00; darin Ev. F. Dall' Abaco 00 u. 09; Biographie Pachelbels 01; J. K. Kerll 02; Biographie H. L. Haßlers u. Musikgesch. v. Nürnberg u. Augsburg im 16. Jahrh. 05.

Sande, Ldw. vom, s. Grabinski, Ludw.

Sander, Herm., ♔, Kritik, ✓, RegR., ObRealschDir. a. D. Innsbruck, Dreiheiligenstraße 9. (Zell $8|_{12}$ 40.) V: Leben Felders 74, 2. A. 76; Beitr. z. Gesch. d. Volksschule in Vorarlberg 79: Feldkircher Unruhen v. 1768 83; Begnadiggsrecht d. Stadt Feldkirch u. des hinteren Bregenzerwaldes 83; Beitr. z. Gesch. d. vorarlb. Gerichtes Tannberg I 86, II 92; H. v. Gilm in seinen Beziehgn zu Vorarlberg 87; Beiträge z. Gesch. v. Bludenz, Sonnenberg u. Montafon I—VI 86—04; Rede zur Felderfeier 89; F. X. Moosmann 91; Die

Dornbirner Schützenkompagnie von 1866 91; Hans v. Vintler, e. Dichter aus Tirol 92; Rede z. Moosmannfeier 93; Rede zur Bergmannfeier 96; D. Ermordg des vorarlb. Kreishauptmanns H. A. v. Indermauer u. ihre Folgen 96; Zur Erinnerg an Jakob Jehly 97; Joh. Jos. Ballogg, der Landammann v. Montafon 01; D. Gauenstein b. Schruns in Vorarlberg 05; Freiburger Akademiker im Kampfe f. Österreich 1809 12; Matthias Purtscher, d. Adjutant Andr. Hofers 13. H: Jos. Feldkircher, Ged. 77; Vonbun, D. Sagen Vorarlb. 2. A. 89; Vorarlb. im Lichte deutsch. Dichtg 91; H. v. Vintler, Ged. (m. H. Engensteiner) 92; Aktenstücke z. Gesch. Vorarlbergs im Zeitalter d. deutsch. Bauernkriegs 93; Dichterstimmen aus Vorarlberg 95; Wölfle, Gedichte 04, 2. A. 07; Wölfle, Schwänke 08; Felder: Aus meinem Leben 10, Reich u. Arm 11, Sonderlinge 12, Erzählgn u. kleine Schriften. 13.

Sander, Pauline, Märchen, Humor, ✓, Frau Dr. Berlin SW, Hagelsbergerstraße 37/38 I. (ebda $^{30}/_{1}$ 47.)

Sandt, Emil, ASV., VJ & S., Roman, ☉, ✓, Kritik. Hamburg 23, Kiebitzstr. 64. (Mittenwalde, Glatz $^{27}/_{12}$ 64.) V: Cavete! E. Gesch., üb. deren Bizarrerien man nicht ihre Drohgn vergessen soll 07, Volksausg. (28. A.) 09; Im Äther (Das Testament e. Einsamen) 10, 5. A. 11; Das Lichtmeer, R. 11.

Saenger, Samuel, ✓, ⁂, lit. u. sozialpolit. Essay, Dr. phil., Prof. Berlin W, Fürtherstr. 11 a. ($^{17}/_{2}$ 64.) V: Syntakt. Studien zu Rabelais 88; Chapters on Art; J. Ruskin 01; John St. Mill 01; English Humanists in the 19th century 03; Carlyles Goethe 07; Die wirtschaftl. Aussichten d. brit. Imperialismus 10. ()

Sanneck, Richard, s. Watzlawek, Rich

Santa Paol, Theod. a, s. Falck, Paul Th.

Sapper, Frau Agnes, Familienbücher. Würzburg, Sophienstr. 17. (München $^{12}/_{4}$ 52.) V: Für kleine Mädchen 92, 2. A. 04; D. erste Schuljahr 94, 4. A. 12; Gretchen Reinwalds letztes Schuljahr 01, 3. A. 12; D. kleine Dummerle 04, 3. A. 12; D. Familie Pfäffling 06, 30. T. 12; Lieschens Streiche 07, 2. A. 13; Frau Pauline Brater 08, 9. A. 13; Werden u. Wachsen 10, 23. T. 12; Erziehen od. Werdenlassen? 12.

Sapper, Gustav, ♔, Dr. phil., Kaiserl. Bibliothekar u. Vize-Konsul i. Ausw. Amt. Berlin W, Grunewaldstr. 20. (Havelberg $^{11}/_{6}$ 66.) V: Beitr. z. Gesch. d. preuß. Polit. u. Strateg. 1744 91.

Sapper, Karl, ●, Dr. phil., o. UP. Straßburg i. E., Herderstr. 28 II. (Wittislingen $^{6}/_{2}$ 66.) V: Grundz. d. physikal. Geogr. von Guatemala 94; Das nördl. Mittelamerika 97; Über Gebirgsbau und Boden d. nördl. Mittelamerika 99; Mittelamerikan. Reisen u. Studien 02; Die Alta Verapaz 02; In d. Vulkangebieten Mittelamerikas u. Westindiens 05; Üb. Gebirgsbau u. Boden des südl. Mittelamerika 05; Wirtschaftsgeographie von Mexiko 08; Beiträge z. Landeskde v. Neu-Mecklenburg 10.

Saran, Franz, Deutsche Literatur, Rhythmik, Dr. phil., o. UP. Erlangen. (Altranstädt $^{27}/_{10}$ 66.) V: Hartmann v. Aue als Lyriker 89; Wirnt v. Grafenberg u. d. Wigalois 96; Der Rhythmus d. franz. Verses 04; Deutsche Verslehre 07. H: Jenaer Liederhandschr. (m. Holz u. Bernoulli) 01; Bausteine zur Gesch. d. neueren deutsch. Lit. 09 ff.

Sarasin, Fritz, Naturwiss., Dr. phil. et med., Vorst. d. naturhistor. u. ethnogr. Mus. Basel, Spitalstr. 22. (ebda $^{3}/_{12}$ 59.) V (mit Paul Sarasin): Ergebnisse naturwissensch. Forschgn auf Ceylon 87—08 IV u. Atlas; Materialien z. Naturgesch. d. Insel Celebes 98/07 V; Reisen in Celebes 05 II; Nova Caledonia (m. J. Roux) 13.

Sarasin, Paul, Naturwiss., Dr. phil. et med., Vorsteher d. Sammlg f. Völkerkde. Basel, Spitalstr. 22. (ebda $^{11}/_{12}$ 56.) V: s. den vorigen. ()

Sarden, O. von, s. Harbou, Sophie v.

Sarmatiens, s. Liebert, Eduard v.

Särnblom, Theodor, ♆, Red. Berlin SO 36, Wienerstr. 17. (ebda $^{6}/_{7}$ 87.) V: Die von Liebe träumen, Lr. 07. ()

Sarnen, Sadi, s. Böhlje, Georg.

Sarnetzki, Dettmar Heinrich, RP., VB., ♆, Nov., ☉, ✓, Red. an d. „Köln. Ztg.". Cöln, Lütticherstr. 52. (Bremen $^{26}/_{11}$ 78.) H: Rheinisches Dichterbuch 09. Mit H: Festgabe für Karl v. Perfall 11. V: Der Eroberer, Sch. 12; Aus heiligen Stunden, Lr. 13. *

Sarnighausen, Frau Ulla, geb. Kues (Pf. Ulrich Hagen), Nov., Jugenderz., ☉. Hamburg 30, Hohelust-Chaussee 93. (Rostock $^{8}/_{1}$ 54.) V: Meckelnbörger Stadt- un Dörpgeschichten, 1. u. 2. A. 01.

Sarnow, Emil, ✓, Archäologie, Bibliothekw., Dr. phil., Bibliothekar an der Stadtbibl. Frankfurt a. M. (Schwerin $^{10}/_{10}$ 63.) V: Lit. Quelle der zyklisch. Theseustaten 94; Katalog d. Bibliothek d. Handelskammer z. Frankf. a. M. 06. H: (m. Dr. Trübenbach) Mundus novus des Amerigo Vespucci 03; Formschnitte und Kupferstiche i. Besitze d. Stadtbibl. z. Frankfurt a. M. (m. W. L. Schreiber) 12.

Sarrazin, Gregor, Ψ, Dr. phil., o. UP. Breslau, Eichendorffstr. 18. (Grätz $^{13}/_{5}$ 57.) V: Wigamur 79; Octavian 85; Beowulf-Studien 88; Th. Kyd u. sein Kreis 92; Shakespeares Lehrjahre 97; John Gays Singspiele 98; Aus Shakespeares Meisterwerkstatt 06; Von Kädmon

bis Knuewulf 13. H: Alexander Schmidt, Shakespeare-Lexikon, 3. A. 02.

Sarrazin, Otto, Dr.-Ing. h. c., Dr. phil. h. c., WGObBauR. Berlin-Friedenau, Kaiserallee 117. (Bocholt i. W. $22|_{12}$ 42.) V: Taschenbuch z. Abstecken für Eisenb., 28. A. 13; Verdeutschungswörterbuch, 4. A. 12; Beiträge z. Fremdwortfrage 87; Wörterb. f. eine deutsche Einheitsschreibung, 4. A. 11.

Sarre, Friedrich, Kunst♛ d. islamisch. Orients, Dr. phil., Prof. Neubabelsberg b. Berlin, Kaiserstr. 39. (Berlin $22|_{6}$ 65.) V: D. Berliner Goldschmiedezunft 95; Reise in Kleinasien 96; Denkmäler persisch. Baukunst 00—09; Erzeugnisse islamischer Kunst I 06, II 09; Iranische Felsreliefs 09; Reise im Euphrat- u. Tigrisgebiet (mit Ernst Herzfeld) 11; Meisterwerke muhammedanischer Kunst (m. F. R. Martin) 12. ()

Sarreiter, Jos., (k.), Lit.♛, 🖪, GLehr. a. D. Speyer a. Rh. (Ebersberg i. OB. $11|_{8}$ 42.) V: L. Aurbacher 80. H: L. Aurbacher, Volksbüchlein 78 f. II, Ges. größere Erzählungen 81/89, Historia v. d. Lalenbürgern u. a. Volkstüml. 97; Büchlein f. d. Jugend 98; Kl. Erz. u. Schwänke 03.

Sartori, Paul, Volkskunde, Professor, GymnOberlehr., MitHrsg. d. „Zeitschr. d. Vereins f. rhein. u. westfäl. Volkskunde". Dortmund, Ardeystr. 29. (Lübeck $5|_{11}$ 57.) V: Sitte u. Brauch I 10, II 11.

Sartorius, Benvenuto, s. Schneider, Martha.

Sartorius, Carl, Staats- u. Verwalt.-Recht, Dr. jur., o. UP. Tübingen, Staufenstr. 18. (Bayreuth $29|_{1}$ 65.) V: Fachschr. ()

Sartorius, E., s. Schneider, Emil.

Sartorius, Frhr. v. Waltershausen, Aug., 🖃, Dr. jur. et phil., o. UP. Straßburg i. E., Orangeriering 23. (Göttingen $23|_{5}$ 52.) V: D. volkswirtschaftliche System d. Kapitalanlage im Auslande 07; u. a. Fachschriften. ()

Sarwey, Helmut, BSK., Politik, Alpenkunde, Berliner Vertreter der „Münchn. Neuesten Nachr.". Charlottenburg, Königsweg 33. (Stuttgart $24|_{1}$ 73.) Uc: Bret Harte, Pioniere d. Westens 05. V: Kolonialpolitik 06.

Saß, Johann, Biographie, Lit.♛, Dr. phil., Bibliothekar an d. Kgl. Univ.-Bibl. Berlin-Steglitz, Düppelstr. 37. (Koldenbüttel i. Schlesw.-Holst. $22|_{12}$ 67.) V: Deutsches Leben zur Zeit der sächsischen Kaiser 92. H: Chr. Eckermann, As ik so'n Jung weer 06.

Sassen, Franz Josef, Staats- u. Verwaltungsrecht, Kolonialrecht, Dr. jur. Bonn, Bismarckstr. 22. V: Das Gesetzgebgs- u. Verordnungsrecht in d. deutschen Kolonien 09; D. deutsche Kolonial-Militärrecht 11; Deutsche Kolonialgesetzgebg 13; D. Untersuchg v. Seeunfällen u. d. Aberkennung d. Schifferpatents 13.

Sassenbach, Johann, PA., ♛, Verlagsbuchh. u. Stadtverordneter. Berlin SO, Engelufer 15. (Breun i. Rhnld. $12|_{10}$ 66.) V: D. heil. Inquisition 93, 3. A. 00; D. Freimauerei 96, 8. A. 08; Verzeichn. der in deutsch. Sprache vorhand. Gewerkschaftl. Lit. 06, 4. A. 10, Nachtrag 12.

Satanello, s. Schmid, Euchar.

Satow, Hans (Pf. Heinz Wotas, Karl Heinz), Fortbildgsschullehrer. Lübeck, Wakenitzstr. 9a. (ebda $1|_{1}$ 78.) V: D. Licht-Luftbad in seinem Wert f. d. Gesundheit 06, 2. A. 07; Bewegungs- u. Unterhaltgsspiele im Freien 06; Von de Waterkant, Volkskalender 07; Bilder von der Wasserkante 11, 2. A. 13; Deutsche Flagge, sei gegrüßt 13.

Satteldorff, E. v., s. Krauß, Ernst, Satteldorf.

Sattler, Hubert, Augenheilkde, Dr. med., o. UP., GehR. Leipzig, Beethovenstr. 14I. (Salzburg $9|_{9}$ 44.) V: D. sog. Cylindrome 74; Über d. feineren Bau d. Chorioidea d. Menschen 76; Die Basedowsche Krankheit u. d. pulsier. Exophthalmus 80; Die Trachombehandlg einst u. jetzt 91; Linsenextraktion b. hochgr. Myopie 98; Offene Wundbehandlg bei d. Augenoperat. 00; Grundz. b. d. Behandlg d. Kurzsichtigkeit 05: Die Basedowsche Krankh. I/II 09/10. ()

Saturny, B., s. Thomann, Berta.

Säuberlich, Balduin, s. Sommer, Bruno.

Säuberlich, Hans, Roman, ☉, 𝒻, 🖃, Hrsg. d. Zeitschr. „Spitzen — Gardinen — Stickereien". Plauen i. V., Karlstr. 54. (Chemnitz $29|_{7}$ 79.)

Saudek, Emil, Essay, Uc: Tsch, Dr., Bankbeamter. Wien IX, Canisiusg. 27. (Iglau $14|_{9}$ 76.) Uc: J. S. Machar, Rom 08; Otokar Březina, Hände 08. V: Dichter Machar u. Prof. Masaryk im Kampfe gegen den Klerikalismus 12.

Saudek, Robert, ☉, ⁂, 𝒻. Berlin W 30, Stübbenstr. 13. (Kolin in Böhmen $21|_{4}$ 80.) V: Drei Bühnendichtgn d. Kinderseele 03 u. 04; Billige Weisheiten, Essays 04; Eine Gymnasiastentragödie, Tr. 07; Und über uns leuchtende Sterne, R. 07; Dämon Berlin, R. 07, 21. A. 13; Das Märchen d. Meeres, R. 1.—3. A. 09; Kavaliere, Kom. (m. Rudolf Lothar) 09; D. entfesselte Riese, R. 10, 5. A.; D. Spielerin, R. 10, 4. A. 13; Eine Heilige und zwei Sünder, R. 11, 4. A. 13; Heiligenwald, Lsp. (m. Alfr. Halm) 11; D. Hoffnung der Nation, Lsp. 12; Graf Pepi, Lsp. (m. Alfr. Halm) 13.

Sauer, August, Germanistik, Dr. phil., o. UP., HofR., Hrsg. d. Zeitschr. f. Lit.-Geschichte „Euphorion", MitHrsg. d. Monat-

schr. „Deutsche Arbeit". Prag-Smichow, Kreuzherreng. 2 neu, 586 alt. (Wiener Neustadt $^{12}_{10}$55.) V: bzw. H: J. W. von Brawe 78; Üb. d. fünffüß. Jambus vor Lessings Nathan 78; Studien z. Goethephilol. (m. Minor) 80; Üb. d. Ramlersche Bearbeitg d. Ged. E. C. v. Kleists 80; F. Raimund, Werke (mit Gloßy) 81 III, 3. A. 03; E. v. Kleist, Wke 81/83 III; Gleim, preuß. Kriegslied. 82; Wien. Neudrucke 82f. XI; Aus L. Löwes Nachl. 85; Stürmer u. Dränger 85 III; Bürger, G. 84 u. Göttinger Dichterbund 87/95 III (i. Kürschn. Deutsch. Nat.-Lit.); Beitr. z. Gesch. d. deutsch. Lit. usw. i. Österr. (m. Minor u. Werner) 84; Frauenbilder aus der Blütezeit der deutsch. Lit. 85; Grillparzer, Werke, 4. A. 87 XVI, 5. A. 92/93 XX, Ausgabe in 8 Bänd. 02; J. P. Uz, Werke 90; Grillparzer, G., Jubiläumsausg. 91; Akad. Festrede zu Grillparzers 100. Geburtstage 91; O. Ludwig 93; F. Hölderlin 94; Aus dem alten Österreich 95; J. G. Seume 96; J. Rank, Erinnerungen a. m. Leben 96; Proben eines Kommentars zu Grillparzers Ged. 97/98; Die deutsch. Säkulardichtgn an d. Wende d. 18./19. Jahrh. 00; Berichte über die krit. Ausgabe v. Stifters Werken 00 u. 06; Graf Casp. Sternberg u. sein Einfluß auf d. geistige Leben in Böhmen 01; A. Stifters sämtl. Wke. (m. a.) 01 ff.; Briefwechsel zw. J. W. v. Goethe u. Caspar Graf v. Sternberg (Sternbergs ausgew. Werke I) 02; Ges. Reden u. Aufsätze z. Gesch. d. Lit. in Österr. u. Deutschld. 02; Goethe u. Österr. (Schrift. d. Goethe-Gesellsch. XVII und XVIII) 02 u. 03; Grillparzers Gespräche (Schriften d. lit. Vereins in Wien) 04/12 V; Rede z. Enthüllg d. Stifter-Denkmals in Oberplan 07; Kleists Todeslitanei 07; Literaturgesch. u. Volkskunde 08; Aus Jacob Grimms Briefwechsel m. slav. Gelehrt. 08; Grillparzer, Werke, krit. Ausg. d. Stadt Wien (m. a.) 09 ff.; Brentano, D. Gründg Prags (m. O. Brechler) 10; Annette von Droste, Judenbuche 11; G. Keller, Das Fähnlein d. sieben Aufrechten 11; Goethes Götz in d. Weim. Ausg., Bd. 8, 13, 39; Goedekes Grundriß z. Gesch. d. deutsch. Dichtg, § 230, 298, 323. MitH: „Bibl. deutscher Schriftsteller aus Böhmen"; „Prager Deutsche Studien"; Eichendorffs Wke. (m. W. Kosch).

Sauer, Bruno, Archäologie, Dr. phil., o. UP. Kiel. (Leipzig $^{19}_{1}$61.) V: Anfänge d. statuarisch. Gruppe 87; Torso v. Belvedere 94; Das sog. Theseion 99; D. Weber-Labordesche Kopf 03.

Sauer, Frau Hedda, geb. Rzach, ♀, ✍. Prag-Smichow, Kreuzherreng. 2. (Prag $^{24}_{9}$75.) V: Im Frühling, G. 92; Gedichte 95; Ins Land d. Liebe, G. 00; „Wenn es rote Rosen schneit", G. 01; Gedichte 12.

Sauer, Joseph, (k.), Kirchen♛, Archäologie, D., a.o. UP. u. Konservator der kirchl. Kunst- u. Altertumsdenkmäler Badens, Hrsg. d. „Literarisch. Rundschau" (s. 05). Freiburg i. B., Rempartstr. 12. (Unzhurst i. Bad. $^{7}_{6}$72.) V: Symbolik d. Kirchengebäudes u. s. Ausstattg in d. Auffassg des MAs 02; D. Anfänge d. Christent. u. der Kirche im heutig. Baden 11. **Bearb** u. H: Kraus, Gesch. d. christl. Kunst II, 2 08. MitH: Kunstdenkmäler des Grhzgt. Baden, seit 09.

Sauerhering, Friedrich, ♛, ⌂, ✍, Dr. phil. Neuwiederitzsch b. Leipzig. (Berlin $^{14}_{3}$65.) V: D. Entstehg d. Friedens zu Schönbrunn i. J. 1809 89; Vademecum f. Künstler u. Kunstfreunde: I. Geschichtsbilder 96, II. Genrebilder 97, III. Bildnisse 04.

Sauerland, Cäs., s. Borgman, W. H.

Sauerlandt, Max, Kunst♛, Dr. phil., Dir. d. städt. Museums f. Kunst u. Kunstgewerbe. Halle a. S. (Berlin $^{6}_{2}$80.) V: Üb. d. Bildwerke d. Giovanni Pisano 04; Griech. Bildwerke 07; D. stille Garten, deutsche Maler d. 1. Hälfte d. 19. Jahrhunderts 08; Jahresberichte d. städt. Museums f. Kunst und Kunstgewerbe 08 ff.; Deutsche Plastik d. Mittelalters 09; Michelangelo 11; Hallische Goldschmiedearbeiten aus 4 Jahrh. 12.

Saure, Otto, VB., Erz., ♆, ✉. Hückeswagen, Rhld. (Barmen $^{22}_{1}$78.) V: Moderne Frauentreue, Nn. 03; Es war einmal, Verse 03; D. Kohlenbergwerk 12. *

Savelsberg, Heinrich, (k.), ♛, Dr. phil., Prof., GymnOberlehr. Aachen, Harskampstr. 37. (ebda $^{28}_{5}$61.) V: De modorum usu Hesiodeo 86; Neuester Führer durch Aachen u. Umgebg 00, 2. A. 08; Kl. Aachener Führer 02, 2. A. 08; Üb. die mannigfach. Bestrebgn z. Auffindg d. Grabes Karls d. Gr. 03; Illustr. Pracht-Album von Aachen u. Umgebg 04; Register der Zeitschr. „Aus Aachens Vorzeit" I 04, II 08; D. Aachener Kaiserkröngn 05; Aachen. Gelehrte in älterer u. neuerer Zeit 06; Festschrift z. 25jähr. Bestehen d. Aachener Kaiser-Wilhelms-Gymn. 11.

Saville, Léon de, s. Schlein, Léon.

Savits, Jocza, PA., ⌂, Dramaturgie, Theater♛, Herz. anhalt. Prof., ObRegiss. a. D. München, Königinstr. 4 II. (Török-Becse $^{10}_{5}$47.) V: Therese Raquin, Dr.; Renée, Dr.; Flibustier, Lsp.; Um Kopf u. Herz, Lsp.; Drei Einakter; V. d. Absicht d. Dramas; D. Naturtheater; Martin Greifs Dramen; Schauspieler u. Publik.: Shakespeare u. d. mod. Bühne; Die erste Vorstellung des „Misanthrope" von Molière.

Sawall, Heinrich (Pf. Sigmar v. Berge), RP., VDR., Red. d. Zeitschr. „Der Landsmann". Nimptsch, Obervorstadt

17 pt. (Czarnikau $^{7}|_{2}$ 68.) **V:** Wanderlied; Durch d. Heimat.

Saworra, Frl. Berta, ASV., Roman, Biogr., Essay, **Ue:** EFI. Berlin-Lichterfelde W. (Lyck i. Ostpr.)

Sayce, Archibald Henry, Ψ (vergl. Sprachwiss.), LL. D., D. D., UP. Oxford, Queens College. (Shirehampton $^{25}|_{9}$ 46.) **V:** Principles of comparative Philology 74/75; Introduction to the Science of Language 80; Inscr. of Van 82; Ancient Empires of the East 84; Alte Denkmäler im Lichte neuer Forschungen: Überblick üb. die jüngsten in Aghypten usw. erhalt. Bestätigungen bibl. Tatsachen 86; Lectures Babyl. Relig. 87; Races of O. T. 91; Higher Criticism. 93; Patriarchal Palestine 95; Early History of the Hebrews 98; Israel a. surrounding Nations 99; Assyrians and Babylonians 00; Religion of Egypt a. Babylonia 02; Archaeologv of cuneiform Inscr. 06.

Sayn-Wittgenstein-Berleburg, Chlodwig Graf zu, Erz., ♆, 𝒻, ♕, Genealogie. Schloß Spauregg b. Meran (Südtirol). (Schloß Dobritschan i. Böhmen $^{18}|_{7}$ 64.) **V:** Widukind 92; Saga, Dchtg. 93; Aus m. Reiseerinnergn, 8 Erzn. 01, 02, 03; Während dreier Worte, Phant.; Wahn u. Wahrheit; Wer hat's getan?; Um e. Minute, Erz. 02; D. Parlament d. Toten 02; Auf Deutschl. Edelsitzen und Deutsche Herrensitze 02—06. ()

Scala, Frau Maria v., geb. v. Bülow (Pf. Maria v. Nievenstern), ♆. Innsbruck. (Berlin $^{30}|_{6}$ 66.) **V:** Aphorism. 91.

Scala, Rud. v., ♕, Dr. phil., o. UP. Innsbruck, Haus Scala, Gänsbacherstr. 6. (Wien $^{11}|_{7}$ 60.) **V:** Der Pyrrhische Krieg 84; E. Geibel 85; Gesch. u. Dichtg 85; D. wichtigsten Beziehungen d. Orients z. Occid. i. Altert. 86, i. MA. u. in d. Neuzeit 87; Stud. d. Polybios I 90; Staatsverträge d. Altert. I 98; Griech. Gesch. I 99, 2. A. 13, II 04; Was uns not tut 03; Friedrich List 06; Umrisse d. ältest. Gesch. Europas 08.

Scapinelli, Carl Conte, VJ & S., RP., Rom., Nov., 𝒻, ⌂, Kunstreferent. Neu-Pasing Ib. München, Pet. Vischer-Str. 9. (Wien $^{17}|_{4}$ 76.) **V:** Bezirkshauptmann v. Lerchberg, R., 1. u. 2. A. 03; Phäaken, R. 07; 4. u. 5. Tausf.; Otterbräu, R. 08; Heimatgift, R. 09, 3.—4. A.; Prater, R. 09, 3. Tausf.; Gipfelstürmer, R. 10; Ballast, R. 1. u. 2. A. 10; D. Künstlerkolonie, R. 11; Ein bürgerliches Jahr, R. 12; Lebensfreude, R. 12; Frau Melodie, R. 13.

Scävola, Mucius, s. Meißner, J. Friedr.

Scaevola, Mucius, s. Wulff, Leo.

Scenicus, F., s. Mayer, F. Arn.

Schaaffs, Georg, Deutsche Ψ, Dr. phil., UDoz. St. Andrews (Schottland), 142 South Street. (Eschwege $^{26}|_{2}$ 78.) **V:** Asyndeton im Gotischen 04; Goethes Hero u. Leander 12; Goethes Weissagungen des Bakis 12; Bürgers Dichtung 1788—89 13; Goethes Müllerinballaden 13. *

Schacherl, Anton, Gesch. Südböhmens, Sprachenkde, Schriftleit. des „Handwerker". Budweis i. Böhm. (Plattetschlag in Böhm. $^{24}|_{11}$ 72.) **V:** Zur neuesten Kulturforschung 95; Geheimnisse der Böhmerwäldler 99; Sagen u. Volksgstanzel a. d. Böhmerwalde 01: Universal-Handbuch f. d. österr. Handwerker 08. **Red:** Dorfboten-Kal.; Handwerker-Kal.

Schaching, O. v., s. Denk, V. M. Otto.

Schachinger, Cölestin M., (k.), Benefiziat. Purgstall i. NOstr. (Königsbrunn $^{29}|_{10}$ 44.) **V:** Schr. üb. Bienenzucht, Geschichtliches, Touristisches.

Schachne, Frau Clara (Pf. C. Schott, Delphine Morcelly), ASV., Rom., Nov., Märch., Hauswirtsch., Modeplaudereien, **Ue:** H. Leipzig, Carolinenstr. 13 II. (Meseritz $^{9}|_{6}$ 64.) **V:** Märchentante 92, 60. Tausf.; Frau Kathi 01, 67. Tausf.; D. Kränzchenschwestern 10, 23. Tausf.; u. v. a.

Schacht, Franz, 𝒻, ⌨, Dr. phil., Landwirtsch. Schuldir. a. D. Heidelberg-Neuenheim, Klosestr. 17 II. (Sommerland $^{26}|_{7}$ 52.) **V:** D. landwirtschaftlich. Arbeiterverhältnisse in den holsteinischen Elbmarschen 84; Ausbildung des Landwirts in Lehre und Studium 84; System der Feldsysteme 86; Landwirtschaftliche Lehrwirtschaft 87; Bericht über d. Wieseneggenkonkurrenz in Kappeln 88; Bericht über Prüfungen landw. Maschinen u. Geräte 89; Prüfungen landw. Maschinen u. Geräte 98; D. sexuelle Ethik 07; D. Familie Schacht 08. ()

Schacht, Hjalmar, BP., Staatswissenschaften, Dr. phil., Stellvertretender Direktor d. Dresdner Bank, u. Doz. an d. Kgl. Bergakad. Berlin, Behrenstr. 37/39. (Tingleff $^{22}|_{1}$ 76.) **V:** Inhalt und Kritik des Zolltarifentwurfs 02; Berliner jungliber. Hammacherfestschrift (m. a.) 04; Einrichtg, Betrieb u. Volkswirtschaftl. Bedeutg d. Großbanken 12. ()

Schade, Georg (Pf. Nemo, G. Hädicke), ASV., Roman, 𝒻, ⌂, Publizistik, Kritik, ObRegisseur. Berlin-Friedenau, Blankenbergstr. 8. (Berlin $^{4}|_{2}$ 73.) **V:** Richters Millionen, Vst. 11; Diplomatie der Liebe, Lsp. (m. Thomas Merten) 11; Der Kintopponkel, P. 13; Die nicht alle werden, Sat. 13.

Schade, Frau Josefine, geb. Utecht (Pf. J. Utecht, J. Schade-Hädicke), ASV., Roman, 𝒻, Jugenderz., Nov. Berlin-Friedenau, Blankenbergstraße 8 I. (Hannover $^{20}|_{4}$ 75.) **V:** Bis übers Grab hinaus, R. 10; Käthes Ehe, R. 11; Sün-

den der Väter, R. 11; Beppo der Geiger, Erz. 11; D. alte Lied, R. 11; D. rote Brieftasche. JugdErz. 12: Wir Künstler!, hum. R. 12; Im Auto quer durch Amerika, R. 13; Wenn die Rosen blühen, R. 13.

Schade, Frl. Maria, Rom., Novelle, ♂. Königsberg i. Pr., Nachtigallensteig 10. (ebda.) V: Arbeit, R. 04; Osterbrief einer Malerin an ihr. Freund u. a. Nn. 04; Ihre Madonna, R. 06: Wetterwolken, R. 10; Königin Luise, Dr. 13.

?Schade, Rudolf, ∴, Germ., ♆, Dr.phil. Berlin W, Friedrichstr. 76 I. (Königsberg i. Pr.) V: Kants Raumtheorie und die Physiologie 98; Kant e le Donne 04. H: Altdeutsch. Wörterbuch v. Oskar Schade, 3. A. 07 ff. II; Rosen in dem Kranz des Lebens, G. 11.

Schade-Hädicke, J., s. Schade, Josefine.

Schädel, Bernh., roman. Linguistik u. Sprach♍, Dr. phil., Prof. an den wissenschaftl. Anstalten, Dir. des Seminars für roman. Sprachen u. Kultur, Hrsg. d „Revue de dialectologie romane" u. des „Bulletin de dialectologie romane". Hamburg 39, Maria Louisen-Str. 112. (Gießen $^{13}_{10}$ 78.) V: Die Mundart v. Ormea 03; Mundartliches aus Mallorca 05; Manual de fonetica catalana 08.

Schaefer, Aloys, (k.), ✝, D., Bisch. i. Sachs. Dresden. (Dingelstädt $^{2}_{5}$ 53.) V: Bibl. Chronologie 79; Gottesmutter in der heil. Schrift 87, 2. A. 00; N. T. erklärt: I Thessal. u. Gal. Briefe 90, II 1. u. 2. Korintherbrief 03, III Römerbrief 91, V Hebräerbrief 93; Aufgaben d. Exegese 90; Soz. Fragen u. akad. gebildete Stände 91; Klerus u. soz. Frage 92; Einleitg in d. N. Testam. 98.

Schaefer, Frau Anny, Oberbayr. Dialekt ♆, ♂. München, Holbeinstr. 2 I. (Diez a. Lahn $^{13}_{11}$ 59.) V: Aus dö Boarisch'n Berg, G. 91; Auf'm Sunn'twendhof, Vst. 92: Bauernliab, Vst. 92; Bauernstolz, Vst. 92.

Schäfer, Bernh., (k.), Exegese, D., Dr. phil., o. UP. in Ruhest., Fürsterzbischöfl. Geistl. R., Konsultor der Kardinalskommission f. bibl. Studien. Beuron i. Hohenzollern. (Stetten u. H. $^{26}_{1}$ 41.) V: N. Untersuchgn üb. d. Buch Koheleth 70; D. hohe Lied 76; Relig. Altertümer d. Bibel, 2. A. 91; Bibel u. Wissensch. 81; Officium parvum B. M. V., 6. A. 08; O. Defunctorum 89, 4. A. 06; Einheit in Liturgie u. Disziplin für das kathol. Deutschland, 2. A. 91; Liturg. Studien I bis III 12 f. H: Kurzgef. wissensch. Kommentar z. A. u. N. Test., 6 Bde.

Schäfer, Bernhard, ASV., ♆, Gymn.-ObLehr. Lünen i. Westf., Altstadtstr. 38. (Mannheim i. B. $^{16}_{5}$ 77.) V: Sehnen u. Frohsinn, G. 05; Die kleine Eifersucht, Nn. 11. **Ue:** Franz. Ged. in metr. Übertragg 08; Engl. Ged. desgl. 12. ( )

Schaefer, Clemens, ∩, Dr. phil., a.o. UP. u. Abteilgsvorsteher a. Physikal. Inst. d. Univ. Breslau, Parkstr. 25a II. (Remscheid $^{24}_{3}$ 78.) V: Üb. d. Einfluß d. Temperatur auf d. Elastizität der Metalle 00; Üb. das ultrarote Kohlensäurespektrum 03; Einführung in die Maxwellsche Theorie der Elektrizität u. des Magnetismus 08.

Schäfer, Dietr., ♔, Dr. jur. h. c., Dr. phil., o. UP., GehR. Berlin-Steglitz, Friedrichstr. 7. (Bremen $^{16}_{5}$ 45.) V: Dän. Annal. u. Chroniken 72; D. Hansestädte u. Waldemar v. Dänemark 79; Rezesse d. Hansetage 1477—1530 81/10 IX; Deutsch. Nationalbewußtsein im Lichte d. Gesch. 84; Hanse u. ihre Handelspolitik 85; Buch d. lübisch. Vogts auf Schonen 86; D. neue Deutschl. u. s. Kaiser 88; Eigentl. Arbeitsgebiet d. Gesch. 88; Gesch. u. Kulturgesch. 91; Geschichte v. Dänemark IV u. V (Forts. v. Dahlmann) 93, 02; Württ. Geschichts-Quell. 94/96 III; Deutschl. z. See 97; Zu Moltkes Gedächtnis 01; Die Hanse 03; D. polit. u. militär. Bedeutg d. Großstädte 03; Kolonialgesch. 03, 3. A. 10; D. Bauernhaus im Deutsch. Reiche, histor.-geogr. Einleitg 04; Zur Beurteilg d. Wormser Konkordats 04: Weltgesch. d. Neuzeit 07 II, 6. A. 13; Deutschland, Bremen u. d. Norddeutsche Lloyd 07; Deutsche Gesch. 10 II, 3. A. 13; Unser Recht auf d. Ostmarken 11; Geschichtl. Einleitg zu: D. deutsche Ostmark in Wort u. Bild 13.

Schaefer, Frl. Elisabeth (Ps. E. Mariels), Belletristik, ♆. Moritzburg bei Dresden. (Dresden $^{11}_{1}$ 73.) V: D. kleine Tierfreund, Jahrb. f. 1911ff.; Kinder u. Tiere, 2 Bilderbücher 13.

Schäfer, Ernst, ♔, Dr. phil., Prof., Bibliothekar a. d. Rea.Bibl. Schwerin i. Meckl., Tannenhöfer Allee 15. (Alsterdorf $^{25}_{6}$ 72.) V: Luther als Kirchenhistoriker 97; Beiträge z. Gesch. d. span. Protestantismus u. d. Inquisition i. 16. Jahrh. 02 III; Sevilla u. Valladolid, die ev. Gemeinden Spaniens im Reformationszeitalter 04; Friedr. Eberh. v. Rochow 06; D. Völkerschlacht bei Leipzig 12. **Red:** „Der alte Glaube", kirchl. Wochenschr. 07—11. H: Friedr. Eberh. v. Rochows ausgew. Schriften 10; Die Matrikel d. Universität Rostock, Bd. V 12.

Schäfer, Friedr., Verwaltungspolitik u. Statistik, Dr., a.o. ThSchP. u. Dir. d. Statist. Amtes d. Stadt Dresden.

Schaefer, Friedr., VB., ♆, März.,Bürgerschul-Lehr. Wolfenbüttel, Campestr. 3. (ebda $^{26}_{9}$ 57.) V: Im Ahnenhause d. Lehrer, Festdichtung zur Diesterwegfeier 91; Der Streit d. Stände, Vst. 92; Ged. 92; D. Schmied vom Deutsch. Reich, Dichtg 95; Das Köstlichste, e. M. 01; Heimatlieder

02; Bismarck-Liederbuch 04, 2. A. 08; Das Märchen von Dibel mit dem Zauberpfeifchen 07; Heilige Nacht, Weihnsp. 08; Das Märchen von den 7 Gesellen 08; Das Märchen v. d. König d. Zwerge 12.

Schäfer, Friedr. Aug., Deutsche Lit.♛, Dr. phil., RealgymnProf. a. D. Meißen, Elbdamm 22. (Berthelsdorf $^{4}|_{3}$52.) **V:** Goethe in Krankheitstagen 04.

Schäfer, Georg, Rentbeamter. Gießen (Schaafheim $^{1}|_{11}$ 40.) **V:** Volksromane u. a.

Schaefer, Gottfried, FP., Veterinär🐴, Dr. med. vet., Kreistierarzt a. D., Red. u. Hrsg. d. „Tierärztl. Rundsch.". Berlin-Friedenau, Handjerystr. 68 p. (Friedberg $^{22}|_{6}$ 47.) **V:** Deutsches Viehseuchengesetz 86.

Schaefer, Gustav (Pf. Androclus), Verkehrswes., Kgl. Sächs. KammR. (früh. ObPostdirSekr.). Dresden-A., Schießg. 24. (ebda $^{18}|_{6}$ 37.) **V:** Gesch. d. sächs. Postwes. 79; Drei Reformpunkte im Bereiche der deutsch. Reichspostverwaltg 80; Urspr. u. Entwicklg d. Verkehrsmittel 83; Schnellzugsfahrplankarte für Mitteleuropa 83; Gesch. Entwicklg d. Tierschutzes 88; Androcluskalender; Ratgeber in Einkommensteuersachen 88; Schutz den Tieren 91; D. neue Tierschutz-Präsident, Kom. 06; D. Kongreßreise, Lsp. 09; Kursbuch „Merkur" 09; Stille Annexionen im Deutsch. Reich 12.

Schäfer, Heinrich, s. Schäfer, Karl Heinrich.

Schäfer, Jakob, (k.), Exegese, Dr. phil., Prof. am Bischöfl. Priesterfem. Mainz, Augustinerstr. 34. (ebda $^{7}|_{6}$ 64.) **V:** Das Reich Gottes i. Lichte d. Parab. d. Herrn 97; Die Parabeln des Herrn in Homilien erklärt 05, 2. A. 11 (auch flämisch); Schuster-Holzammers Handb. z. Bibl. Gesch., II: D. Neue Testament, 7. A. 10; D. Evangelien u. d. Evangelienkritik 08, 2. A. 11.

Schäfer, Karl, VB., ♆, Lehr. Darmstadt, Landwehrstr. 5. (Brensbach i. Odenwald $^{13}|_{5}$ 49.) **V:** Knospen, G. 79; Heiderosen, G., 3. A. 91; Gersprenztal u. die Sage v. Rodensteiner 86; Zu Böllstein auf der Höhe 87; Der Falkner v. Rodenstein 91, n. A. 06; D. Lindelgret, Erz. 93; Die Bachprinzessin, Erz. 94; Odenwaldgesch. 94; Im Hirtenhaus, Erz. 94; Heimatlos, Erz. 94; D. Einsiedler von Auerbach, R. 03; Das Klosterkind, Odenwald-R. a. d. Zeit d. Kreuzzüge 05; Als die Drossel sang, neue G. 05; Heimatlieder 11; Eulenspiegel im Odenwald, Erz. 11.

Schaefer, Karl, Kunst♛, Dr. phil., Dir. d. Museums f. Kunst- u. Kulturgeschichte. Lübeck. (Mannheim $^{3}|_{3}$ 70.) **V:** D. älteste Bauperiode d. Münsters z. Freiburg 93; Das alte Freiburg 95; Des Hieronymus Braun Prosp. d. Stadt Nürnberg v. J. 1604 96; D. Baukunst d. Abendlandes 98, Neudruck 01; Bremen (Stätten deutscher Kultur) 07. ()

Schaefer, Karl, 🖋, ⚒, ✉, Kult.♛, **Ue:** F, Dr. jur., Hrsg. v. „Dr. Schaefers Rechtsmitteilgn". Straßburg i. E., Blauwolken 17 III. (Dresden $^{2}|_{6}$ 55.) **V:** Der kaufm. Rechtsschutz 89; Titurel 90; Wie gewinnt man einen Prozeß? 98; D. neue Urheber- u. Verlagsrecht a. Lit.- u. Tonkunstwerken 01; D. rumän. Konkursrecht 04. ()

Schäfer, (Karl) Heinrich, (k.), Rechts- u. Wirtschafts♛, Kritik, Dr. phil., Assist. des Görresinstit. Rom, via Paolo Emilio 32, im Sommer: Witzenhausen, Bez. Cassel. (Wetter, Hess. $^{27}|_{7}$ 71.) **V** bez. **H:** Beitr. z. rhein. Geneal. (Gesch. Günther) 01; Inventare u. Urkunden aus d. Kölner Pfarrarchiven 01, 03, 07 III; Pfarrkirche u. Stift im deutsch. MA. 03; Urkunden u. Akten d. Essener Münsterarchivs (m. Arens) 06; D. Kanonissenstifter im deutsch. MA. 07; Deutsche Ritter in Italien, 1. u. 2. Buch 09 u. 11; Gesch. d. Oberhofes Eickenscheidt 10; Kanonissen u. Diakonissen 10; D. Ausgaben d. päpstl. Kurie im 14. Jahrh. I 11; E. Wappenurkunde deutsch. Ritter (106 Schilde) in Italien 11; D. deutschen Mitglieder der Heiliggeist-Bruderschaft zu Rom 13; Johs. Sander v. Northusen, Rektor der Anima 13.

Schaefer, Karl L(udolf), Psychophysiol., Dr. med., Prof., UDoz. Berlin-Lichterfelde, Boothstr. 29. (Rostock $^{2}|_{7}$ 66.) **V:** Musikal. Akustik 02, 2. A. 12. **H:** Preyer, Seele d. Kindes, 5. A. 00, 8. A. 12.

Schäfer, Moritz (Pf. Volkmar Böhme), Belletr., Politik, 🖋, ⊙, Chefred. des „Rostocker Anzeigers". Rostock, Lessingstr. 8. (Wiesbaden $^{23}|_{6}$ 68.) **V:** Die Moralisten, Sch. 96; Der Fremde, dr. G. 96; D. Liebessklavin, dr. G. 99; Fellner u. Co., Kom. 04; Wenn d. Binde fällt, Sch. 05; Frl. Tunichtgut, Vaudev. 08; Prinz Cayenne, Lsp. 09; Ali, Schw. 09; Dreiviertelwelt, Satiren 12; D. Bürgerprinz, Lsp. 12. **Ue:** Petrow & Petruschka, Kom. aus d. R. 07.

Schaefer, Paul, △, Archit., Chefred. d. „Baugewerks-Ztg." (Felisch). Charlottenburg, Sybelstraße. 49. (Insterburg $^{19}|_{1}$ 67.)

Schaefer, Peter, ♆, ♛, **Ue:** EF, Lehr. Cöln a. Rh., Dasselstraße 79. (Masholderhof $^{9}|_{11}$ 54.) **V:** D. geschichtl. Anrecht d. Kirche u. d. Staates a. d. Volksschule 92; Volksbildung u. Volkswohlfahrt 96; Gegen die geistl. Schulaufsicht u. ihre Verteidiger 97; Die Lehrerbildung in Frankreich während d. groß. Revolution 98; Seminarlehrer u. Volksschullehr. 99; D. Ortsschulaufsicht 01; D. Schulaufsichtsfrage 11.

Schäfer, Theo, ♆, Nov., 🖋, Feuill.-Red. d. „Dortm. Ztg.". Dortmund, Arneckestr. 67. (Frankfurt a. M. $^{27}|_{1}$ 72.) **V:**

Sehnen u. Sterben, G. 98; Leben u. Träumen, G. 99; Lebenskämpfe, N. 04; J. L. Nicodé, Biogr. 07; Befreiung, neue Ged. 08. H: Frankfurter Dichterbuch 05: Frankfurter Kalender 07.

Schäfer, Theod., Bürgerschul-Oberlehr. Dresden, Striesenerstr. 17. (Wachwitz $^{23}_{9}$50.) V: Führ. durch Nordböhm. 77, 9. A. 12: Sächs.-Böhm. Schweiz 79, 11. A. 13; Dresdens Umgebg 80, 6. A. 08; Sächs.-Böhm. Schweiz in 8 Touren 94, 6. A. 11; Dresdens Umgebg u. Sächs. Schweiz 94, 5. A. 11; Meinholds Führer durch Dresden, zu seinen Kunstschätzen, Umgebgn u. in d. Sächs.-Böhm. Schweiz, 29. A. 13.

Schäfer, Theodor, christl. Liebestätigkeit, D., Pastor emer. Rotenburg, Prov. Hannover, In der Ahe 4. (Friedberg $^{17}_{2}$46.) V: Diakonissensache u. d. Diakonissenanst. z. Altona 75; D. Innere Mission in Deutschl., Monogr. usw. 78 ff. VI; D. weibl. Diakonie in ihrem ganzen Umfang dargest., I 3. A. 11, II u. III 2. A. 93/94; Reden u. Predigten vom Gebiet der Diakonie u. Innern Mission, 2. A. 90; Z. Erinnerung an d. Diak.-Einsegnung, 3. A. 04; Leitf. d. Inn. Mission, 4. A. 03; Prakt. Christent. 88/10 V; Diakon.-Katechismus, 2. A. 99; Innere Mission in d. Schule, 7. u. 8. A. 11; Im Dienst d. Liebe, 3. A. 02; Agende f. d. Feste u. Feiern der Inneren Mission 96 III; Pariser Erinnerung. ein. deutsch. Pastors 97; Kalender d. Inn. Mission 97; Ratgeber f. Anschaffung u. Erhaltung v. Paramenten 97; Die Inn. Mission auf d. Kanzel 97: Th. Fliedner 00; Evang. Volkslexikon zur Orientierung in d. soz. Fragen 00; Jahrb. d. Krüppelfürsorge 00/09 X; Unsere Schwester 03; Joh. Hinr. Wichern, 2. A. 08; Wilhelm Löhe 09. ()

Schäfer, Wilhelm, Nov., ♂, ♀, Hrsg. d. Monatsschr. „Die Rheinlande". Vallendar a. Rh. (Ottrau $^{20}_{1}$68.) V: Die Béarnaise, e. Anekdote 01; D. Niederrhein u. d. berg. Land 07; Anekdoten 08, 7. A. 11; D. Mißgeschickten 09, 2. A. 11; D. Halsbandgeschichte 10, 3. A. 11; 33 Anekdoten 11, 3. A. 12; D. verlorene Sarg 11, 2. A. 12; Der Schriftsteller 12; Karl Stauffers Lebensgang, R. 12, 3. A.; D. unterbrochene Rheinfahrt, N. 13.

Schäff, Ernst, ♈, Dr. phil., Chefred. d. „Deutsch. Jäger-Ztg.". Cüstrin. (Itzehoe $^{25}_{8}$61.) V: Leitf. d. Zoologie f. Studierende 88; Ornitholog. Taschenbuch 91; Anleitg z. Bestimmen d. deutsch. Tagraubvögel 93; Jagdtierkde 06: Uns. Flugwild 10; Unsere Singvögel 13.

Schaffer, Herm. (Pf. M. M. Palma), (k.), Dr. theol., Prälat, Geistl. R., Stadtpfr. a. D. Ratibor. (Schweidnitz $^{26}_{10}$31.) V: Geschichtl. Schriften u. a. ()

Schaeffer, Emil, SDS., Kunst☕, Dr. phil. Berlin W, Lietzenburgerstr. 13. (Bielitz $^{30}_{9}$74.) V: D. Frau in d. venez. Malerei 99; Sandro Botticelli 03, 2. A. 04; Das Florentin. Bildnis 04; Andrea del Sarto 04; Friedrich Karl Hausmann 06; Anthonis van Dyck 08.

Schaeffer, Heinrich, Humorist. Ged., ObPostsekr. Weimar, Ackerwand 2. (ebda $^{4}_{11}$55.) V: Anno dazumal 95; Hokus-Pokus 00, 2. A. 02; Die alten Germanen 05; Auf der Walze 07; Die Leute von heute 09. ()

Schäffer, Frau Wanda (Pf. Trußka von Bagienski), DSch., Sexual-Ästhetik, ♆, Kritik. Berlin W, Regensburgerstr. 14 a. (ebda $^{6}_{8}$75.) V: Küsse mich! N. 04; Aus d. Tiefen, G. 05; Leidenschaften, Skn. 11; D. aufgeklärte Frau 12, 2. A. 13.

Schaffner, Jakob, Roman. Charlottenburg, Königsweg 6. (Basel $^{15}_{11}$75.) V: Irrfahrten, R. 05; D. Laterne u. a. Nn. 07, 2. A. 08; D. Erlhöferin, R. 08, 15. Tausend 09; Hans Himmelhoch, Briefe 09; Konrad Pilater, R. 10; D. Bote Gottes, R. 11; D. goldene Fratze, R. 12. ()

Schaffstein, Adolf, ♆. Anacapri, Italien. (Pernambuco $^{31}_{3}$52.) V: Peregrin, E. 88, 2. A. 89; Leben einer Seele, G. 91; Ged. 92, 2. A. 99; Mahomet, Dr. 93; Aus d. Lazzaroniwelt, Skn. 94; König Rolaf, Dr. 94; D. Titanen, G. 96, 2. A. 02; Frei — unfrei! Sch. 97; D. Zeitalter d. Cyklopen, dramat. Trilogie 99, 2. A. 01; Johannes Hus, Tr. 02; Ginevra, dram. Ged. 03; Die Götterfaree, Satire 03, 2. A. 06; So ward ich, Tagebuchbl. 03 III; D. große Ironiker u. s. Werk, Träumereien I 07, II (Die Utopie) 09; Helios-Phantasien, G. 08; Gedichte eines Lebendig-Begrabnen 10 III: Das Mysterium des Demiurgos I 11, II 12; Ausgew. Lyrik 12.

Schaible, Alex. (Pf. Camill Alexander Voß), Roman, Polizeidir. Karlsruhe i. B. V: D. Leute aus d. alten großen Hause 05; D. verzauberte Mädchen 10; Elitemenschen, Einakt. 11.

Schalck, Frl. Alice (Pf. früher: Paul Michaely), Roman, Nov., ♂. Wien I, Schottenring 15. (ebda $^{21}_{8}$74.) V: Wann wird es tagen? R. 02 II, 2. A. 03; Das Fräulein, Nn. 05; Auf dem Touristendampfer, Nn. 05; Schmerzen d. Jugend, R. 09; Indienbummel, ill. Reisewerk 12. ()

Schalk, Gust., Roman, Nov., ♆, Märch., Sage. Charlottenburg, Königsweg 29. (Bietzig $^{21}_{8}$48.) V: Nordgerman. Götter- u. Heldensagen 81, 3. A. 98; Heldenfahrten 85, 2. A. 87; D. schönsten Märchen 86, 7. A. 93; Dr. Biedermann u. s. Zögling, R. 86, 2. A. 95; Im Märchenlande 88, 4. A. 95; Deutsche Heldensage 90/91, 16. T. 98; Nibelungensage 91; Bechsteins Märch. 91; Unda Marina, R.

95; Die großen Heldensagen des deutsch. Volkes 99; Unt. d. Kriegsflagge d. deutsch. Hansa (Paul Benecke) 02; Heroen, Röm. Heldensagen 03; Die Bunte Kuh von Flandern u. die Vitalienbrüder 05; Walhalla 05—06; Tausend u. eine Nacht 07; Robinson 08; Grimms Märchen 08; Von Ikarus bis Zeppelin (m. Rud. Martin) 08; Stacheldrahtzäune, R. 10; Meisterbuch der deutschen Götter- u. Heldensagen 10. ( )

Schalk, Karl, Wirtschafts♚, Dr. phil., Kustos i. R. d. Biblioth. der Stadt Wien. Mödling i. NÖstr., Frauensteing. 7. (Wien $^{16}|_{6}$ 51.)

Schalk, Kuno (van der), ASV., ⊙, ⁂, Dr. phil., Gen.-Sekr. d. Deutsch. Dichter-Gedächtn.-Stiftg. Hamburg-Großborstel. (Mailand $^{22}|_{11}$ 85.) **V:** D. Sintflut in Griechenland 07; Rich. Wagner in Tibet 08; Christian de Wet 08; D. letzte Mensch 11; D. mod. Theosophie, e. Gefahr für unser Geistesleben 12. **H:** Jürgensen, Kongogeschichten 12.

Schalk von der Ybbs, s. Rieder, Willy.

Schalken, F., s. Dörfler, Franz.

Schallmayer, Wilh., Sozialbiolog., Dr. med. Krailling b. München. (Mindelheim $^{10}|_{2}$ 57.) **V:** Üb. d. drohende körperliche Entartg d. Kulturvölker 91; Vererbg u. Auslese i. Lebenslauf d. Völker 03, 2. A. 10. ( )

Schallopp, Emil, GRechnR., Vorst. d. Stenogr. Bureaus d. Reichstags. Berlin-Steglitz, Grunewaldstraße 19. (Friesack $^{1}|_{8}$ 43.) **V:** Schachkongreß zu Leipzig 77; Internationaler Schachkongreß zu Paris 78; Erste u. zweite Kongreß d. deutsch. Schachbundes 79/81; Dritte Kongreß des deutsch. Schachbundes 83; Schachwettkampf zw. W. Steinitz u. J. H. Zukertort 86; Intern. Schachturnier zu Hastings 95. **H:** Bilguer, Handb. d. Schachspiels, 7. A. 91.

Schams, Anton, VB., Ψ, 𝒻, ♆, Dr. phil., k. k. RealschDir. Warnsdorf, Böhm., Schulvilla. (Leitmeritz $^{25}|_{3}$ 61.) **H:** J. E. Hilschers Werke, 3. A. 06. **V:** Opfer, 2 Nov. 08; Sebastian Tutewohls Meingn u. Kümmernisse, Hum. 11.

Schanderl, Josef, ♆, ⊙, RA. München, Theresienstr. 10. ($^{13}{}_{6}$ 74.) **V:** Wurzeln, G. 00, 2. A. 12; Erdreich, G. 05, 2. A. 12; Stamm, G. 11; Nachtrab, Kom. 11; Wettrennen, Kom. 13.

Schantz, Otto, ♆, Dr. phil., GymnDir. Stolberg, Rheinprov. (Cöln $^{8}|_{4}$ 65.) **V:** Florilegium poeseos lyricae 89; Geheim-Logbuch d. Ch. Columbus 90; Chronica von Cöln 91; Was soll ich werden? Schulsp. 94; Aus d. Schule in den Krieg, Schulsp. 94; D. Hermannsschlacht 95; E. Nordlandsfahrt d. Kaisers 95; Werdener Geschichtsquellen I 11. ( )

Schanz, Frida, s. Schanz, Frida.

Schanz, Georg v., ♋, Statist., Dr. oecon. publ. et jur., o. UP., GHofR., Reichsrat, Hrsg. d. „Finanzarchiv" (84 ff.), MitHrsg. d. „Finanzwirtschaftl. Zeitfragen". Würzburg, Sanderring 5. (Großbardorf $^{12}|_{3}$ 53.) **V:** Z. Gesch. d. deutsch. Gesellenverbände 77; Engl. Handelspolitik geg. Ende d. MA. 81 II; Z. Gesch. d. Kolonisat. u. Industrie in Franken 84 II; Steuern d. Schweiz in ihrer Entwicklg s. Beginn des 19. Jahrh. 90 V; Im Königr. Bayern zu Recht bestehende Gesetze u. Verordngn üb. Landwirtsch., Forstw., Jagd, Fischerei 91; Kettenschleppschiffahrt auf d. Main 93; Donau-Main-Kanal u. s. Schicksale 94; Mainschiffahrt im 19. Jahrh. 95; Zur Frage d. Arbeitslosenversicherung 95; N. Beiträge z. Frage d. Arbeitslosenversich. 97; Das Erbe d. Witwen u. Waisen d. Universitätsprof. 97; 3. Beitr. z. Frage d. Arbeitslosenversicherung u. d. Bekämpfg d. Arbeitslosigkeit 01; D. künstl. Seeweg u. s. wirtschaftl. Bedeutg 04; D. staatswirtsch. Facultät d. Universität Würzburg, Rektoratsrede 11. **H:** Wirtschafts- u. Verwaltgsstudien (Arbeiten des Würzburger volksw. Seminars) 84—13 XLVII.

Schanz, Mart. v., klass. Ψ, Dr. phil., o. UW. a. D., GehR. Würzburg, Sanderglacisstraße 4. (Üchtelhausen $^{12}|_{6}$ 42.) **V:** Spec. crit. ad Platonem et Censorinum pertinens 67; Beiträge z. vorsokrat. Philos. 67; Novae commentat. Platonicae 71; Plat. Euthydem. ad codd. den. excuss. 71; Studien z. Gesch. d. Platon. Textes 74; Platon. opera omnia 75/87 (große krit. Ausg. u. Textausg.); Slg. ausgew. Dial. Platos m. deutsch. Komment. 87/93 (Euthyphro, Krito, Apologie); im Anschluß hieran e. krit. Handausg. (Euthyphro, Krito, Apol.); Üb. d. Platokodex d. Markusbibl. in Venedig 78; Röm. Lit.-Gesch. I—VI 90 ff., davon I—IV in 3. A., V u. VI in 2.; D. neue Universität u. d. neue Mittelschule 02. **H:** Beitr. z. histor. Syntax d. griech. Spr. 82—12, 20 Hefte.

Schanz, Moritz, Weltreisen, ♋. Chemnitz, Weststr. 54. (Treuen $^{12}|_{12}$ 53.) **V:** Brasil. Reiseskizzen 87; Quer durch SAmer. 90; D. heut. Bras. 93; E. Zug nach Osten 97; Streifzüge durch Ost- u. Südafrika 00; Australien u. die Südsee an der Jahrh.-Wende 01; Ost- u. Südafrika 02; WAfrika 03; Ägypten u. d. ägypt. Sudan 04; Nordafrika, Marokko 05; Algerien, Tunesien, Tripolitanien 05; Zielpunkte der Exportpraxis 07; Baumwolle in den Ver. Staaten von Nordamerika 08; Negererziehung in Nordamerika u. Booker d. Washington 08; Baumwollbau in deutschen Kolonien 10; D. deutsche Kolonialschule in Witzenhausen 10; D. erste Vierteljahrh. deutscher Ko-

lonialwirtschaft 10; Der Neger in den Ver. Staaten von Nordamerika 11; Baumwolle in Ägypten u. d. engl.-ägypt. Sudan 13; Baumwolle in Ostindien 13.

Schanzer, Rudolph, ⊙, ✓, ♆. Berlin W 30, Starnbergerstr. 3. (Wien $^{12}/_{1}$ 75.) **V:** Mit Zubehör, Lsp. 99; D. schwarze Mann, Optte (m. Trotha) 00; D. griech. Sklave, Optte (m. Okonkowski) 01; Wiener Bilder, P. (m. Benno Jacobsohn) 01; Drei Pantomimen 02; Cabaret u. Variété 02; D. Sonnenvogel, Optte (m. Okonkowski) 02; D. Photograph, Optte 02; D. Sterndenter, Optte 06; D. rasende Raoul, Optte (m. Bernauer) 07; Lord Piccolo, Optte (m. Karl Lindau) 09; Tohuwabohu, Burleske (mit Gordon) 09; D. verbotene Kuß, Optte (m. Pastor) 10; Bummelstudenten, P. (m. Bernauer) 11; D. Mädel v. Montmartre, Optte (m. Feydeau) 11; Große Rosinen, P. (m. Bernauer) 12. ()

Schaper, Frl. Gertrud, jetzt: Kutscher, Frau G.

Schär, Joh. Friedr., Handelswiss., ℞, ✉, Dr. jur. h. c., HandelsHSchP. Berlin-Lichterfelde O, Schillerstr. 26. (Ursellen, Kt. Bern $^{21}/_{3}$ 46.) **V:** Lehrb. d. Buchhaltg 88; Versuch e. wiss. Behandlg d. Buchhaltg 90; Leseb. f. schweiz. Volksschul. 80/83, 7. A. 90; Frei Land (Bodenbesitzreform) 89, 7. A. 90; Schweiz. Zollfrage 02; Organisation gemeinj. Wareneinkäufe durch den Verband schweiz. Konsumvereine 92; Gründg einer Staatsbank f. Basel 93; Wahre Ursachen d. soz. Not v. Standpunkt d. Bodenbesitzreform 93; Kfm. Unterrichtsstunden 93/95, 13. A. 12; Maier-Rothschild-Bibliothek 93/94, 5. A. 12; Thesen u. Normalstatuten f. Gründung v. Kons.-Genossenschaften 94; Pflege d. Handelswissenschaften an d. Univ. Zürich 04; Kaufmann in d. Brauerei 05; Musterbuchhaltung für das Kleingewerbe 05; Verstaatlichung d. Wasserkräfte 05; Der Überseehandel (m. Prof. Biedermann) 06; Wechselkde u. Wechselrecht 07; D. Privatvermögen in d. Bilanz d. Einzelkaufmanns 07; D. wahren Ursach. d. Geldteuerg 08; Zahlungsbilanz u. Diskont 08, 2. A. 10; Bank i. Dienste d. Kaufmanns 08, 2. A. 10; Technik d. Bankgeschäftes, 3. A. 08; Kalkulation u. Statistik im Genossensch. Großbetrieb 10; Wirtschaftliche u. mathem. Begründg d. Zweikontentheorie 10; Allgem. Handelsbetriebslehre I 11, 2. A. 13; Deutsches Buchführungsrecht 11; Eindringen d. kaufmänn. Geistes in die Staatsverwaltg 11; Methodik d. Buchhaltg 13; Einfache u. doppelte Buchhaltung, 5. A. 12; Handelskorrespondenz u. Betriebslehre, 5. A. 13; Kaufmänn. Rechnen, 5. A. 13.

Schaer, Wilh., Skizze, Nov., Roman. Bremen, Schillerstr. 1. (Bad Rehburg i. Hann. $^{24}/_{5}$ 66.) **V:** Heimatliebe, Gesch. 00; Sachsentreue, Gesch. 01; Am Herdfeuer, Gesch. 02; Der Schatz im Moor, N. 04; Das Erbe der Stubenrauch, R. 06; Drei-Heiden, R. 08; Kerstorf, R. 10; Gerold Beckhusen, R. 13.

? Scharf, Ludwig, ♆, Übersetzer. München, Ainmillerstr. 22 II. (Meckenheim $^{2}/_{2}$ 64.) **V:** Lieder eines Menschen 92; Papst Alexanders VI. Bulle: In rebus amoris 94; Tschandala-Lieder 04; König Laurins Rosengarten 10.

Scharf, Ludwig, ☥ u. Linguistik, Dr. phil., emer. ObRealschP., z. Z. Translator. Wien X, Uhlandg. 10. (Lemberg $^{25}/_{3}$ 44.) **V:** Studien und Skizzen 82, 2. A. 92; Literary Impressions 82, 2. A. 92; Die Aussprache d. Griech. 82, 2. A. 92; Juden u. Kathol. in Österr., A. d. Franz. 96 ff.

Scharfenort, Hedwig, s. Zapp, Hedw.

Scharl, Robert (Pf. Ego, Quisisso, Veritas), ASV., Satire, Humor., Verlagsbuchhändl. u. Red. München, Winzererstraße 90. (Wien $^{15}/_{3}$ 73.) **V:** Schaut nur hinein, Satiren 08.

Scharlau, Willy, ✓, Oberstleutn. a. D. Sondershausen, Göldnerstr. 5. **V:** Ebbe u. Flut, zwei Schicksale, Jutta, R.; Frau Lolos Rechenfehler, R.; Der Rückfall, Lsp.; Der Stein im Wege, Lsp.; Die Brücke, R.; Die Thalmanns, R.; Königin Meiken, R.; Der Nothafen, R.; Lebendig tot, R.; Hauptmann Althaus, R.; Rittmeister v. Delitz u. s. Töchter, R.; Vergiftet, Lsp.; Steine gab sie statt Brot, R.

Scharnweber, P., ♆, Prof., Gymn.-ObLehr. a. D. Breslau X, Blücherstraße 1. (ebda $^{3}/_{10}$ 50.) **V:** Wratislaviae Laudes, G. 96; Immortellen, G. in 5 fremd. Sprach. mit deutsch. Umdichtung z. 22. März 1897; Silesian Ballads and Romances 97; Schles. Balladen u. Romanzen 98; Fin de siècle (Pf. Emil Labry). sat. Dichtg 99; Zanoni, romant. Melodr. 99; Geschichte d. Corps Marcomannia I 04; Carmen saeculare (z. Breslauer Universitäts-Jubiläum) 11.

Scharre, Max, PA., VJ & S., Erz., Nov., Kritik, Chefred. d. „Münchner Ztg.". München, Gärtnerplatz 4. (Kelbra $^{26}/_{9}$ 67.) **V:** Heinz Helke, Sch. 94; Verfehltes Glück, Sch. 95; Atropos, Sch. 10. ()

Scharrelmann, Heinrich, ♆, ✓, ℞, Hrsg. d. pädagog. Monatsschrift „Roland", Red. d. Kinderbeilage des „Vortrupp". Ludwigshafen am Bodensee. (Bremen $^{1}/_{12}$ 71.) **V:** Herzhafter Unterricht 02, 11. A.; Aus Heimat und Kindheit und glückl. Zeit 03, 20. A.; Weg z. Kraft (des Herzhaften Unterrichts II. Teil) 04, 8. A.; Im Rahmen des Alltags 05, 27. A.; Heute u. vor Zeiten 05, 9. A.; Fröhliche Kinder 06, 5. A.; D. Geburtstag 07, 2. A.; Gol-

dene Heimat 08, 7. A.; Berni I 08, 11. A., II 11, 5. A.; Aus meiner Werkstatt 09, 5. A.; Däumling, e. Gesch. f. Kinder 12; Erlebte Pädagogik 12; Malen u. Zeichnen z. Belebg d. Elementarunterrichtes 13; Plaudereien üb. mein Leben u. Schaffen 13.

Scharrelmann, Wilh., ☉, Nov., Rom. Bremen, Kettenstr. 9. (ebda $3|_9$ 75.) **B:** Anna Maria, Dichtgn 00; Blätter aus unseres Herrgotts Tageb. 05, 2. A. 08; Die Wiederkunft Christi, Sch. 05; Krieg, Sch. (m. Johannes Wiegand) 06; D. Fahrt ins Leben, Geschn. 07; Stimmen der Stille, Aufzeichngn eines Vagabunden, N. 08; Michael Dorn, R. 09, 2. T. 11; Piddl Hundertmark, R. 12, 2. A. 12; D. Himmelstür wird offen stehn, WeihnSp. 12.

Scharrer, Eduard (Pf. Scharrer-Santen), ☉, Dr. phil. München, Bavariaring 31. (Straßburg i. E. $18|_8$ 69.) **B:** Sieg (Sur la Foi des Etoiles), Dr. (nach Gabriel Trarieux) 06; Fackellauf (La Course du flambeau), Dr. (nach Paul Hervieu) 08; D. Besiegten (Les Vaincus), Dramenzykl. (nach G. Trarieux) 10; Adolf Wilbrandt als Dramatiker 12.

Schatz, Josef, Deutsche Ψ, Dr. phil., o. UP. Innsbruck-Hötting, Riedgasse 9. (Imst, Tirol $3|_3$ 71.) **B:** D. Mundart v. Imst 97; D. Gedichte Oswalds von Wolkenstein 02, 2. A. 04; D. tirol. Mundart 03; Altbair. Grammatik 07.

Schätzler-Perasini, Gebhard, PA., DB., ☉, ♆, Roman, Nov. Fichtenau bei Berlin, Villa Dramatika. (Ulm a. D. $4|_9$ 66.) **B:** Diese Weiber, Schw. 86, 2. A. 88; Onkelchen hilft, Schw.; Feindesland, Sch. 89; Dramat. Dilettant. 90; Teufelskerl, Schw. 90; Romane u. Novellen 90—98; Immer schneidig! Schw.; Amor i. Uniform, Schw.; Überrumpelt, Schw. 91; D. Löwenbraut, Schw. 98; Nur kein Leutn., Lsp. 98; Sie! Dr. 02; Florians Brautfahrt, Schw. (mit W. Schönau); Nachtbesuch, Dr. 02; Distelfeuer, Cabaretdichtgn 93; Sein Prinzeßchen, Lsp. 04; Sonnenscheinchen, Sch. 04; Die Generalkomteß, Lsp. 05; Die Goldfliege, Schw. 05; Die kleine Witwe, Schw. 06; Russalka, Kom. 06; Manöverregen, Lsp. (m. Rich. Keßler) 08; Der von Rambow, Lsp. (m. dems.) 09; D. Luftleutnant, Lsp. (m. dems.) 09; Frau Juttas Brautfahrt, Lsp. 09; Im blauen Licht, Dr. 10; Der Moloch, Sketsch 11; Sündenböcke, Schw. 12; E. glückl. Idee, Schw. 12. ( )

Schaube, Adolf, ♛, Dr. jur. h. c., Prof., Gymn. ObLehrer, M. d. pr. AbgH. Brieg. (Ob.-Peilau, Kr. Reichenbach $16|_{12}$ 51.) **B:** Das Konsulat des Meeres in Pisa 88; Handelsgesch. d. Roman. Völker d. Mittelmeergebiets b. z. Ende d. Kreuzzüge 06. ( )

Schauenforst, Irma v., s. Linke, Johanna.

Schauer, Heinr., (k.), PA., ☉, Nov., Fabrikdirektor. Frankfurt-Bockenheim, Kurfürstenstr. 4. (ebda $17|_8$ 60.) **B:** D. neue Pedell, Lsp. 76; Grobe Wirtin v. Fischbach, Lsp.

Schaufuß, Camillo Festivus Christ., Naturf, Red. d. „Deutsch. Entomologischen Nation.-Biblioth.". Meißen. (Dresden $22|_2$ 62.) **H:** Calwers Käferbuch, 6. A.

Schauinsland, Hugo, ♌, ♈, Dr. phil., Prof., Dir. d. städt. Mus. f. Natur-, Völker- u. Handelskde. Bremen, Humboldtstr. 141. (Königsberg i. Pr. 57.) **B:** Drei Monate auf e. Korallen-Insel 99; E. Besuch a. Molokai, d. Insel d. Aussätzigen 00; Darwin u. s. Lehre 09.

Schaukal, Richard, Dr. jur., ASV., PA., ♆, Nov., Essay, Kritik, ☉, k. k. Ministerial-Rat im Min. f. öffentl. Arb. Wien IX, Porzellang. 33; XIX/2, Kobenzlgasse 42 (Wohn.). (Brünn $27|_5$ 74.) **B:** Gedichte 93; Rückkehr, Dr. 94; Verse 96; Meine Gärten, G. 97; Tristia, G. 98; Tage u. Träume, G. 99; Sehnsucht, n. G. 00; Interieurs a. d. Leben der Zwanzigjährigen 01; Einer d. seine Frau besucht, u. and. Scenen, Dr. 01; V. Tod zu Tod u. a. kl. Gesch. 02; Vorabend, Dr. 02; Pierrot u. Colombine od. d. Lied v. d. Ehe 02; D. Buch d. Tage u. Träume (2. A. d. T. u. T.), G. 02; Mimi Lynx, N. 04; Ausgew. Ged. 04, 2. A. 09 II; E. T. A. Hoffmann 04; Wilh. Busch 05; Großmutt., e. Buch v. Tod u. Leb. 06, 2. A. 11; Kapellmstr. Kreisler, N. 06; Giorgione od. Dialoge üb. d. Kunst 06; Literatur, 3 Gespräche 06; Eros-Thanatos, Nn. 06, 2. A. 11; Leben u. Meinungen d. Hrn. Andr. v. Balthesser, eines Dandy u. Dilettanten 07, 6. A. 11; D. Mietwohnung 07, 3. A. 11; Schlemihle, 3 Nov. 07, 2. A. 08; Richard Dehmels Lyrik 07; D. Buch der Seele, n. G. 08; Vom Geschmack, 1. u. 2. A. 10; Vom unsichtbaren Königreich (Versuche 1896—1909) 10; Beiläufig, Aphorismen 12; Neue Verse 12; Die Märchen von Hans Bürgers Kindheit 13; Zettelkasten e. Zeitgenossen 13. **H:** Heinebreviarium 97. **Ue:** Verlaine-Heredia 06; Mérimée, Ausgew. Nov. I 08, II 13; Barbey d'Aurevilly, Vom Dandytum u. von G. Brummell 08.

Schaum, Karl, ∩, ⚗, Dr. phil., a. o. UP. Leipzig-Marienhöhe, Naunhoferstraße 22. (Frankfurt a. M. $14|_7$ 70.) **B:** Die Arten der Isomerie 97, 2. A. 99; Photochemie u. Photographie I 08.

Schaumberg, Georg, PA., ☉, ♆. München-Schwabing. (Ansbach $30|_{10}$ 55.) **B:** Gründl. Kur, Schw. 86; Donna Clara, Lsp. 86; Backfischstreiche 86; D. Nihilisten, Schw. 88; Tag von Sedan, Sch. 88; Leah, Sch. (m. Riotte) 89; Dies irae, G. 93; Die Landshuter Hochzeit, Festsp. 05; Fanfreluche, kom. O. 11.

Schaumberger, Jul., ☉, Nov., ♪, Dra-

maturg am Deutsch. Schauspielh. Berlin. (München $^{29}_{8}$ 58.) V: Künstler-Dramen 92; E. pietätloser Mensch, Dr. 93; D. neue Ehe, Dr. 94; Bella, Sch. 95; D. Sünde wider d. hl. Geist, Dr. 95; D. Ernst d. Lebens, Sch. 96; Das Wunder, Sch. 96; D. ehrbare Frau, Sch. (m. E. Welisch) 97; Pepi Danegger, Sch. 98; D. Werkzeug d. Vorsehg, Kom. 02; Der Bergprediger, Sch. 04; Ein reiner Adelsmensch, Kom. (m. Erich Ziegel) 05.

Schaumburg, Max, Hrsg. d. Korresp. „Aktuelle Politik". Charlottenburg, Schillerstr. 66. (Berlin $^{11}_{3}$ 75.) V: Die wirtschaftl. Erschließg Brasiliens 10.

Schaumburg, Paul (Pf. Paul Burg), RP., Roman, Kritik. Quasnitzb. Leipzig. (Hedersleben $^{12}_{12}$ 84.) V: Da ist Heimat, R. 07; Sesenheim, Dr. 08; Die vom Roten Haus, R. 09; D. Giebichenstein 09; D. Lied d. Eisenbahn, R. 10; D. Provinz Sachsen 11; Strecke frei! R. 11; Die Wetterstädter, R. 12, 2. A. 13; Gesch. d. Quedlinburger Äbtissinnen 12; D. Held von Kanossa, R. 13; Lützower in d. Leipziger Völkerschlacht, N. 13; Skizzen 13; Goethenovellen 13.

Schaumkell, Ernst, ♛, Lic., Dr. phil., Prof., GObLehr. Ludwigslust i. M. (Neese $^{3}_{2}$ 57.) V: Kultus d. hl. Anna am Ausgange d. MA. 93; Der Rechtsgelehrte F. Balduinus als Kanoniker u. Historiker 94; Zur Gesch. d. Magdeb. Centurien 98; Gedächtnisrede f. d. Fürsten Bismarck 98; Gesch. der deutsch. Kulturgeschichtschreibg von der Mitte d. 18. Jahrh. bis z. Romantik im Zusammenhang mit der allg. geist. Entwicklg. 05.

Schauroth, Freifrau Charlotte v., geb. Lane (Pf. C. v. Dornau), Roman. Berlin-Lichterfelde-Ost, Heinersdorferstr. 27. (Magdeburg $^{12}_{8}$ 66.) V: Hohe Schule, R. 02; Die Siegerin, R. 04; Unfrei, Erz. 05; Graddör! R. 05; Das Licht, R. 06; Kameraden, R. 08; Gäste auf Oberfriebach, R. 09; D. Wunderblume, R. 11; Briefe e. angehenden Schwiegermutter, R. 12.

Scheel, Otto, historische ✝, D., a. o. UP. Tübingen. (Tondern $^{7}_{3}$ 76.) V: Die Anschauung Augustins über Christi Person u. Werk 01; Luthers Stellg z. hl. Schrift 02; Augustins Enchiridion, neu herausgegeb. 03; Wie erhalten wir das geistige Erbe der Reformation in den Kämpfen d. Gegenwart? 04; Braunschweiger Lutherausgabe, Ergänzungsbd. I u. II 05; Die Lehre von der Taufe in d. mod. positiven Theol. 06; D. Entwicklg Luthers b. z. Abschluß d. Vorlesg üb. d. Römerbrief 10; Dokumente zu Luthers Entwicklg 11; D. Kirche im Urchristentum 12.

Scheel, Wilh. (Pf. L. Wilhelm), Stenographie, Lehr. Neumünster i. Schl.-Holst., Joachimstr. 24. (Ahrensbök $^{2}_{6}$ 54.) V: Lehrg. d. Stenogr. n. Gabelsberger 88, 29. A. 13; Lehrgang d. Redeschrift 01, 6. A. 12; Schlüssel zum Lehrg. d. Stenographie, 5. A. 09; Der Stenographielehrer 94; Zehn Wünsche, Beitrag zur System-Revision 02; Einblick in die Stenographie Gabelsbergers 03; D. kleine Praktiker, Handbüchl. f. angehende Stenographen 05, Heft A: Beispiele z. Übung in d. Redeschrift 12, Heft B: Zusammenstellg v. Kürzungen 05; D. Stenographen-Ver. „Gabelsberger" in Neumünster 09.

Scheel, Willy, ♆, ⚖, ♛, ⚉, 🎩, Dr. phil., Realgymn-Dir. Nowawes, Bez. Potsdam. (Berlin $^{29}_{9}$ 69.) V: Beiträge zur Geschichte der neuhochdeutschen Schriftsprache in Cöln 92; Die deutsche Grammatik des Albert Olinger 97; Die Peinliche Halsgerichtsordnung Karls V. (m. Jos. Kohler) 00; Georg Wickrams Werke I Galmy u. Gabriotto (m. Joh. Bolte) 01; Die Bambergische Halsgerichtsordng (m. Kohler) 02; D. Bamberg. Halsgerichtsordng i. niederdeutsch. Übersetzg (1510) 04; Lesebuch aus Gustav Freytags Werken 01, 2. A. 07; Altdeutsch. Lesebuch f. Obersekunda 02, 17. A. 13; Handb. d. deutsch. Sprache I (m. Otto Lyon) 02, 6. A. 11, II 04, 2. A. 12; D. alte Bamberger Strafrecht vor der Bambergensis 03; Deutsch. Lesebuch f. höhere Lehranstalten (Unterstufe) 04; Joh. Frhr. zu Schwarzenberg 05; Zur Geschichte (Aus deutsch. Wissensch. u. Kunst) 05; Deutschlands Seegeltung 05; Aufgabenbuch zur Grammatik, Rechtschreibg u. Zeichensetzg (Unter- u. Mittelst.) (m. Otto Lyon) 06, 2. A. 12; Die deutsch. Kolonien (Lesebuch) 07; Neuhochdeutsche Sprachlehre f. d. Oberklassen höh. Lehranst. 08; D. Lichtbild u. s. Verwendg i. Rahmen d. regelm. Schulunterrichts 08; Bilder aus Deutsch-Ostafrika 09; Handb. d. deutschen Sprache f. Mädchenschulen (m. Otto Lyon) 10, 3. A. 13; D. deutsch. Kolonien 11, 2. A. 13; Heyse, Deutsche Grammatik 13.

Scheerbart, Paul (Pf. Kuno Küfer), Roman, △-Krit., ⊙. Berlin-Lichterfelde 1, Marschnerstr. 15 I. (Danzig $^{8}_{1}$ 63.) V: Das Paradies, die Heimat der Kunst 89, 2. A. 93; Ja was möchten wir nicht alles 93; Tarub, Bagdads berühmte Köchin, R. 97, 2. A. 00; Ich liebe Dich, R. 97; D. Tod der Barmekiden, R. 97; Na prost! R. 98; Rakkóx der Billionär und die wilde Jagd, R. 00; Die Seeschlange, R. 01; Die große Revolution, R. 02; Liwûna u. Kaidôh, R. 02; Immer mutig! R. 02 II; Kometentanz 03; Der Aufgang z. Sonne, M. 03; Machtspäße arab. Nn. 04; Cervantes 04; Revolutionäre

Theater-Bibliothek I—VI 04; Der Kaiser von Utopia, R. 04; Münchhausen und Clarissa, R. 06; Jenseits-Galerie, Mappenwerk 07; Katerpoesie 09; D. Entwicklg d. Luftmilitarismus u. d. Auflösg d. europ. Landheere, Festgn u. Seeflotten 09; Das Perpetuum mobile 10; Astrale Novelletten 12; Das große Licht, e. Münchhausen-Brevier 12; Lesabéndio, Asteroiden-R. 13.

Scheffer, Thassilo v., ASV., ♛, ⌂, 𝒻, ⁂, ♆, ♕, Dr. phil. Charlottenburg, Savignypl. 11. (Pr. Stargardt $^{1}|_{7}$ 73.) **V:** Stufen 96; Seltene Stunden 98; Die Eleusinien 98; Die Umarbeitg der Goethischen Gedichte f. d. erste Gesamtausg. 00; Mod. Cicerone: Rom III. Die Umgebg 03; Neue Gedichte 07; Der Mensch u. die Religion 08, n. A. 13; Neapel (Stätten d. Kultur) 09. **Ue:** Homer, Ilias 13; Friedr. d. Gr., Der 7jähr. Krieg 13 II. **Bearb:** Seeger, Aristophanes' Werke 13 II.

Scheffer, Theodor, Publizistik, Politik, ✉, ♕, Dr. phil., Hrsg. d. „Archiv f. Alters-Mundarten u. Sprechsprache" u. von „Die Kirche" (Zentralorgan f. Bau, Einrichtg u. Ausstattg v. Kirchen). Berlin-Lichterfelde, Bellevuestr. 40. (Düsseldorf a. Rh. $^{1}|_{10}$ 72.) **V:** D. preuß. Publizistik unt. d. Einfluß d. ital. Krieges im J. 1859 01; Im Wanderschritt des Lebens 10. **MitH:** „Das Akadem. Deutschland" I—III. **H:** D. Bücher der Kirche.

Scheffers, Georg, ⅄, Dr. phil., o. ThSchP. Berlin-Steglitz, Schloßstr. 42. (Altendorf in Braunschweig $^{21}|_{11}$ 66.) **H:** Lie: Vorlesgn üb. Differentialgleichgn usw. 91; Vorlesgn üb. Kontinuierliche Gruppen usw. 93; Geometrie d. Berührungstransformationen 96. **V:** Anwendung d. Differential- u. Integralrechnung I 01, 2. A. 10, II 02, 2. A. 12; Lehrbuch d. Mathematik 05, 2. A. 11; Serret-Scheffers Lehrb. d. Differential- u. Integralrechng I 4. u. 5. A. 08, II 4. u. 5. A. 11, III 4. u. 5. A. 12.

Scheffler, Karl, ⌂, Red. von „Kunst u. Künstler". Berlin-Friedenau, Goßlerstr. 5. (Hamburg $^{27}|_{2}$ 69.) **V:** Ludwig v. Hofmann 02; Constantin Meunier 03; Die moderne Malerei u. Plastik 04; Konventionen der Kunst 04; Mod. Baukunst 06; Max Liebermann 06, 2. A. 12; Der Deutsche und seine Kunst 06; Der Architekt 07; Die Frau u. die Kunst 08; Paris 08; Berlin 09; Idealisten 10; Deutsche Maler u. Zeichner im 19. Jahrh. 11; Krit. Führer durch d. Berlin. Nationalgalerie 11; Gesammelte Essais 12; Italien 13; D. Architektur d. Großstadt 13; Henry van der Velde 13.

Scheffler, Karl, Deutsche ♆, Dr. phil., GymnProf. Braunschweig, Leonhardspl. 5. (Blankenburg a. Harz $^{9}|_{4}$ 61.) **V:** Verdeutschg d. Fremdwörter d. Schulsprache 96, 3. A. 09; Das etymologische Bewußtsein mit bes. Rücks. auf die nhd. Schriftsprache I 97, II 98.

Scheglmann, Alphons Maria, (k.), Dr. theol., Domkapitular. Regensburg. (Oberschneiding i. NB. $^{20}|_{6}$ 58.) **V:** Gesch. d. Säkularisation im rechtsrhein. Bayern: I Vorgesch. 03, II 04, III 05/08; u. a. ( )

Scheib, Frl. Marietta, 𝒻, Nov., Roman. Wien II/2, Valeriestr. 12, T. 10. (Budweis $^{20}|_{6}$ 86.) **V:** D. sieben Lautenbänder, Nn. 14.

Scheibe, Karl, Spezial♕, ✝, Lehrer. Linden vor Hannover, Haasemannstr. 6p. (Hannover $^{18}|_{5}$ 67.) **V:** Burg Grubenhagen, Beschreibg u. Gesch. 98; Gesch. d. Klosters u. Dorfes Fredelsloh 00; Gesch. d. Burg u. Dorfschaft Catlenburg 04; D. Marktkirche zu Hannover 09; Weißmachende Leute (aus d. Bäcker- u. Müllerleben) 12; Im Sonnenstrahl durchs Wesertal, G. 13.

Scheibe, Max, ✝, Lic., Dr. phil., Pfarrer d. evang.-ref. Gemeinde. Leipzig, Stephanstr. 22. (Greiz $^{13}|_{6}$ 70.) **V:** Die Bedeutg d. Werturteile f. d. relig. Erkennen 93; Calvins Prädestinationslehre 97.

? **Scheibenhof,** Frau Betty-Rosl v. (Ps. Betty Winter), ASV., SDS., Roman, ⌂, ♛. München, Trautenwolfstr. 4 III. (Wien $^{10}|_{9}$ 85.) **V:** Die am Weibe kranken 07, 2. A. 07; Wir Frauen u. d. anderen 08; Kavaliere untereinander 09, 2. A. 09; Unser Heiland ist arm geblieben, R. 10, 3. A. 11; Cake Walk, Nn. 12; Mamas bürgerl. Mann, R. 12; Das Fräulein aus gut. Hause, Kom. (m. S. Geyer).

Scheichelbauer, Carl, (k.), Gastronomie, Fachlehrer. Wien IX, Sensengasse 4. (ebda $^{3}|_{9}$ 52.) **V:** D. mod. franz. Gastronomie 93; Gastronom. Lexikon 08.

Scheicher, Jos. (Ps. S. v. Lichtenhof), (k.), DÖSchG., Kanonist., Moral u. Sozialpolit., Nov., 𝒻, D., Präl., n.-ö. Landt.- u. Reichsr.-Abg. Wien. (St. Stefan $^{8}|_{2}$ 42.) **V:** D. Bauer als Staatsbürg. 70; Reaktion oder die gute alte u. d. neue Zeit 77; Glaube u. Gläublein 72; Wenden! 73; Schande d. Jahrh. 74; Am Erkerfenster, N. 76 II; Wir u. d. Liberalen 77; Wählt nicht liberal 77; S. Brunner 78, 2. A. 90; Zerbrochene Schädel 78; Lichtenhofer 80; D. 9 fremden Sünden 80; Versöhnung 80; Bettler u. Vagabunden 81; Bekenntnisnot u. Bekenntnismut 82; Bauernbüchel 83; An d. grünen Ybbs, Erz. 84; Klerus u. soziale Frage 83, 2. A. 96; Woher, Wohin 84; Allg. Moraltheol. 85; Handbuch des Eherechts 87, 4. A. 91; Compend. Theol. moralis 90, 3. A. 03; Josefinismus und Josefiner, Studie 93; E. Kapitel a. Österr. Kirchengesch. 97; 1848—1898 Kirchenpol. Essays 98; Ostmarkgeschichten, ges. Nn.,

Hum. usw. 98 IV; Aus d. Jahre 1920, Ein Traum 00; Wahlbilder 01; Der österr. Klerustag, e. Stück Zeit- u. Kirchgesch. 03; Erlebnisse u. Erinnerungen I 06, II 07, III 09, IV 10, V 11, VI 12.

Scheid, Nik., Germanistik, SJ. Feldkirch i. Vorarlberg. (Selbach $28|_{10}$ 52.) V: Jakob Masen SJ. 98; Nik. Avancini SJ. 99; Die dramat. Schüleraufführungen 01; Edmond Rostand 03; Die Jungfrau von Orleans, von Schiller als Heilige dargestellt 05; Franz Hunolt SJ., ein Prediger aus der 1. Hälfte des 18. Jahrhund. 06; A. Baumgartner SJ. 11; Nik. Avancini SJ. als Dramatiker 13.

Scheidemann, Walter, Klavierkompilationen und Pianoforatorien, Komponist. Dresden-A., Ferdinandstr. 17. (Stettin 27_7 59.) *

Scheidemantel, Eduard, Deutsche Lit., Dr. phil., Prof., GymnOberlehrer. Weimar, Wildenbruchstr. 18. (ebda 11_3 62.) V: Zur Entstehgsgesch. v. Goethes Tasso 96; D. klass. Weimar 08. H: Goethes Gedichte (Gold. Klassiker-Bibl.) 08; Goethes Natürl. Tochter u. Pandora (desgl.) 09; Goethes Gedichte aus d. Nachlaß (desgl.) 12. ()

Scheidt, Leop., (k.), Ornithol., ObLehr. am Städt. Lyzeum. Duisburg, Oststr. 100. (Beeck b. Aachen 27_3 55.) V: Vögel uns. Heimat 90, 2. A. 02.

Scheier, Max, ✍, Dr. med., Halsarzt. Berlin W, Tauenzienstr. 7. (Jastrow, Westpr. 4_{12} 64.) V: D. Bedeutg d. Röntgenstrahlen f. d. Physiologie d. Stimme u. Sprache; Zur Physiologie d. Gesanges; Üb. die Verknöcherg d. Kehlkopfes; Üb. Kehlkopfbrüche; u. m. a.

Scheimpflug, Karl, (k.), DÖSchG., Sozialpolitik, Dr. jur., o. ö. Prof. d. Univ. Freiburg i. d. Schweiz, SektionsR. a. D. im k. k. Ackerbau-Minist. Wien III, Erdbergerlände 6. (ebda $18|_{7}$ 56.) V: Z. Reform d. österr. Börsenverkehrssteuer 81; Bosnisches und algerisches Agrarrecht 82; Reform der eing. Genossensch. 86; Die soz.-pol. Bedeutung des Handels 87; D. Recht d. Arbeit 88; D. Schnitt im Kommissionshandel 89; Joh. Baptist Rinna v. Sarenbach; Was ist Wahrheit? 90; Die sozialpolit. Bedeutung des Clearing 92; Wucher i. Geldwesen u. Geldverkehr 92; Stiftungsbegriff 92; Kapitalismus u. Kapitalzins 93; Proletariat 94; D. Recht d. bildenden Kunst 94; Berufsgenossensch. Organis. d. Landwirtschaft 94; Gesellschaftsformen d. Zadruga, der Multeka u. ds Tanzimats 95; Das Getreide im Weltverkehr 00; Raison. Bericht über d. Enquete betr. d. Terminhandel in landwirtsch. Produkten 01; Die Notwendigk. e. freien kath. Universität 02; Die kredit- u. justizpolitische Bedeutung des Terminhandels 03; Die preispolit. Organisat. der Produktivstände 04; Wirtschaft und Recht 05.

Scheindler, August, Ψ, ♗, Dr. phil., HofRat, Landesssch.-Insp. Wien III/3, Reisnerstr. 30. (Kasten i. ObÖstr. $25|_{10}$ 51.) V: Quaestionum Nonnianar. pars I. 78; Nonni Panopolitani Paraphrasis S. Evangelii Joannei 81; Homeri Iliadis epitome 87, 8. A. 11; Homeri Odysseae epitome 86, 2. A. 99; Methodik d. gramm. Unterr. im Griech. 87; Homerisches Wörterverzeichnis 88, 6. A. 11; Ausg. des Sallust 88, 3. A. 07; Lat. Schulgramm. 89, 8. A. 10; Herodot, Auswl. 94, 2. A. 06; Kleine lat. Sprachlehre f. Deutsche 03; Verhandlgn d. n.-ö. Direktorenkonferenzen I—IV 05—13; Pro Gymnasio 08; Elementarbuch f. d. erste Stufe d. Lateinunterrichts 09; Prakt. Methodik d. höh. Unterr. I 11; lat. Lese- u. Übungsbücher f. d. Gymn. u. Realgymnasien.

Scheiner, Jul., ↘, Dr. phil., a.o. UP. Berlin, Hauptobservator a. K. Observator. Potsdam. (Cöln $25|_{11}$ 58.) V: Untersuch. üb. d. Lichtwechsel Algols 82; Erläutergn zu d. Spektraltafeln v. C. Vogel 87; Spektralanalyse d. Gestirne 90; Bewohnbarkeit d. Welten 92; Photographie der Gestirne 97; Strahlung u. Temperatur der Sonne 99; Bau des Weltalls 01, 3. A. 07; Populäre Astrophysik 08; Spektralanalyt. Theorien 09. ()

Scheinert, Moritz, Psychologie, Dr. phil. Leipzig, Körnerplatz 9. (ebda 7_3 80.) V: Wilhelm v. Humboldts Sprachphilosophie 08.

Scheinhaus, Leon, ♛ d. Juden, Lit. Memel, Marktstr. 34. (Radoschkowitz $31|_{10}$ 61.) V: Lernen u. Lehren 95; D. alte Gesch. d. russ. u. poln. Juden 00; Z. Gesch. d. russ. Juden im 19. Jahrh. 01; E. deutscher Pionier 11. H: M. Mane's Werke (hebr.) mit biograph. Einleitg 97. ()

Scheins, Martin, ♛, Kunst♛, klass. Ψ, Dr. phil., GymnDir. Aachen, Augustinerbach 9/I. (ebda $7|_{9}$ 47.) V: Geschichtl. u. kunstgesch. Schriften sowie Schulbücher. ()

Scheleuz, Hermann (Ps. Ahlgreen), Naturwiss., ✈, ♛, ✍, ⚗, ⚷ u. Pharmaz. Cassel, Kaiserstr. 53. (Kempen, Prov. Posen 9_4 48.) V: Kosmetik 94; Pharmakognost. Karte 76 u. 99; Frauen i. Reiche Äskulaps 00; Gesch. der Pharmazie 04; Pflanzensammlgn u. Kräuterbücher 05; Friedlieb Ferd. Runge 07; Zur Geschichte d. Naturselbstdrucks, der Physiotypie 08; Z. Gesch. d. Destillationsgeräte 11, der Pressen 12; Shakespeare-Studien (Prostitution u. Syphilis, Alkohol. Getränke, Chemie, Musik als Heilfaktor, Gifte, Kosmetik, Geheimkünste) 12; Alchemie u. Wohlfahrtspflege am Hessenhofe 13.

Scheliha, Doris verw. v., geb. Gräf. Matuschka (Pf. D. Freiin v. Spättgen), (k.). Breslau, Opitzstr. 14 I. (ebda 29/7 47.) V: Romane. ()

Schell, Otto, ♛, Lehrer, Bibliothek. d. Bergischen Geschichts-Vereins, Hrsg. d. „Monatsschr. d. Berg. Gesch.-Vereins", MitHrsg. d. „Zeitschr. d. Ver. f. rhein. u. westf. Volksktde". Elberfeld, Nützenbergerstr. 31. (ebda 14/3 58.) V: Etymolog. Wörterb. d. Geogr. Rheinlands 91; Zur Gesch. d. soz. Frage in der Eifel 93; Elberfeld einst u. jetzt 93; Katalog d. Bibl. des Berg. Geschichtsver. zu Elberfeld 94, Nachtrag 06; Gesch. d. Stadt Elberfeld 00; Gesch. d. Elberfelder Rathauses 00; Kurze Gesch. des Elberfelder Armenwes. 03; Die Denkmäler d. Stadt Elberfeld 03; Elberfeld, wie es war u. wurde 04; Elberfeld von d. Mitte d. 19. Jahrh. bis z. Gegenwart 10; Festschrift zur Dreijahrhundertfeier d. Stadt Elberfeld (m. a.) 10; Berg'sche Vertällsches 12; Altberg. Heimatkunst: I. Möbel 13. H: Bergische Sagen 97; Führer durch Altenberg im Dhüntal 99; Neue bergische Sagen 05; Altbergische Häuser in Bild u. Wort 07; Bergischer Volkshumor 07; Das Volkslied 08.

Schellander, Frl. Irene v., ASV., VB., ♆, Nov., ⌀, 𝒻, März. Triest, via Geppa 8; im Sommer: Oberdrauburg, Kärnten. (Wien 3/4 73.) V: Tannenbruch, G. 02; Rojenica, Erz. aus d. Hochgebirge 06; Titanic, Balladen 13. H: Friedr. Marx, Lebensblätter, Dichtgn (m. Biogr.) 10.

Schellenberg, Ernst Ludwig, ♆, Nov., Essay. Weimar, Wörthstr. 26 I. (ebda 16/6 83.) V: Gedichte 02; Aus Leben u. Einsamkeit, Ged. 05; Erlösung, n. G. 06; Rainer Maria Rilke 07; Gustav Falke 08; Gedanken üb. Lyrik 09; Aus meiner Stille, G. 10; Kinderlieder 10, 2. A. 11; Emile Verhaeren 11; Briefe an Emanuel Tönemeier 12; Hugo Wolf, Vortrag 12. Ue: Franz. Lyrik 11; D. Lyrik d. heut. Frankreich 12; Guérin, D. Centauer 13; Stendhal, Novellen aus Italien 13. H: Jacobsen, Novellen 12; Brentano, Novellen 12; Rob. Schumann, Aphorismen 12.

Schellhas, Paul, ⚒, amerik. Archäol., populärwiss. Essay, Nov., Dr. jur., LandgerR. Berlin S 59, Fontane-Promenade 3. (ebda 16/11 59.) V: Mayahandschr. d. Kgl. Bibl. z. Dresden 86; Wert d. Lebens u. Bedeutg d. Todes 91; Ideale u. Idealismus im Recht 96, 2. A. 98, ital. 03, serb. 05; Die Göttergestalten der Mayahandschr. 97, 2. A. 04, engl. 04; D. gerichtl. Aktenkunde 00; D. Konkurssachen in der gerichtl. Praxis 02; An d. Grenzen uns. Wissens 08.

Schellhaß, Karl, ♛, Dr. phil., Prof., 2. Sekr. am Preuß. histor. Institt. Rom, Lungo Tevere Mellini 39 II. (Bremen 62.) V: Königslager vor Aachen u. vor Frankfurt in s. rechtsgesch. Bedeutung 87; Nuntiaturberichte aus Deutschl., 3. Abt., III, IV, V: Süddeutsche Nuntiat. d. Grafen Bartholomäus v. Portia 1573/76 96, 03, 09; Akten üb. d. Reformtätigkeit Felician Ninguardas in Bayern u. Österr. 1572/77 (in Quellen u. Forsch. d. Preuß. Inst. I bis V); Italien. Bibliographie 1903—1912 (ebda V—XVI).

Schellwien, Johannes, ✉, Dr. phil. Elberfeld-Sonnborn, Boltenbergstr. 27. (Bissau b. Danzig 4/12 81.) V: D. Erlebensfallversicherg 05; Wirtschaft u. Mode 12. ()

Schelm vom Rhein, s. Clobes.

Schelmerding, Ernst, s. Mohaupt, Franz.

Schelper, Clara, s. Willrath, Clara.

Schemann, Karl Ludw., ⁂, Anthropol., ♛, Dr. phil., Prof., Bibliothekar a. D. Freiburg i. B., Maximilianstr. 22. (Cöln 16/10 52.) V: R. Wagner in s. künstler. Bestrebgn u. s. Bedeutg für eine nat. Kultur 78; Worte d. Erinnerg an R. Wagner 83, 2. A. 84; Meine Erinnergn an R. Wagner 02; Die Gobineau-Sammlung d. Kaiserl. Bibl. zu Straßburg 07; Gobineaus Rassenwerk, Aktenstücke u. Betrachtgn 10; Gobineau u. d. deutsche Kultur 10; Alexis de Tocqueville 11. H: Schopenhauer-Briefe 93; Gespräche u. Briefwechsel mit A. Schopenhauer, a. d. Nachl. v. Carl Bähr 94; Nachgelass. Schr. d. Graf. Gobineau: Dichter. Wke. I 00, 2. A. 02; Prosaschriften I 07; Briefe I 11. Ue: Gobineau: Asiat. Nov. 93; Renaiss. 96, Ausg. letzter Hand 12; Versuch üb. d. Ungleichheit d. Menschenrassen 98/01 IV, 3. A. 07; Alexander 03, 3. A. 11.

Schember, Frl. Ziska Luise (früher Pf. Ziska de Laras), nationale ♆. Karlsruhe i. B., Karl Friedrich-Str. 22. (Waldshut i. B. 6/7 86.) *

Scheuck, Adolf, ●, Dr. phil., Prof., UDoz. Halle a. S., Schillerstr. 7. (Siegen 4/4 57.) V: D. Diabase des ob. Ruhrtals u. ihre Kontakterscheingn m. d. Lenneschiefer 84; Üb. Glacialerscheingn in Südafrika 89; Vegetationsbilder aus Deutsch-Südwestafrika 02.

Scheuck, Frl. Luise, Roman, Nov. Altona (Elbe), Mathildenstr. 23. (Elmshorn, Holstein 14/6 40.) V: Lose Blätter aus Brasilien 85; Brasilianische Novellen 87; Mühlengeschichten 94; Meerumschlungen 95; Moderne Romfahrt 98; Zu Haus 01; Aus dem Hausterkasten 08.

Scheuck, Maximilian Rudolph, ASV., ♆, Nov., Ue: IPerE. Leipzig-Gohlis, Pölitzstr. 25. (Leipzig 26/1 51.) V: Für wen?, G. (unt. d. Pf. Maximilian Rudolph)

86, 2. A. 88; Erbe, Versbuch eines Verbannten 12. **Ue:** Omar Chajjam, Sprüche 02; Metastasio, Dramen 11; Edward Fitzgerald, Omar Khayyam Ruba'iyat 12.

Schenckendorff, Emil v., Schulreform, erziehl. Knabenhandarbeit, Körperpflege in Schule u. Volk, Fortbildungsschulwesen, Telegr.-Dir.-R. a. D., Mitgl. d. Hauses der Abgeordneten. Görlitz, Hospitalstr. 25. (Soldin 21_5 37.) **V:** Prakt. Unterricht 80; Verminderung d. Verbrechen u. Vergehen 81; Allgem. Schulreform 87; Schulkonferenz u. die künft. Gestaltung d. höh. Schulwesens v. sozialpolit. Standpunkt 91; Die Ziele d. deutsch. Vereins für Knabenhandarbeit 92; Der Arbeitsunterricht auf dem Lande 92; Jahrb. f. Volks- u. Jugdsp., Jahrg. 92/10 (m. F. A. Schmidt u. H. Raydt); Denkschr. üb. d. Einrichtg deutsch. Nationalfeste 98; Ratgeber zur Belebg d. körperl. Spiele a. d. deutsch. Hochschulen 01, 4. A. 10; Wehrkraft durch Erziehung 04, 2. A. (mit Dir. Lorenz) 05. ()

Schenk, Klara, s. Siegen, Klara.

Schenk, Frau Marie M., geb. Rudolph, ASV., Märchen ♆, Nov. Freiburg i. B., Schwarzwaldstr. 78. (Burladingen i. Hohenz. 8_9 66.) **V:** Wintersonnenwende 02; Im Reiche der Waldfee 03; Die Legende der hl. Odilia 06.

Schenk zu Schweinsberg, Gustav Frhr., ♛, bes. Hessens, geschichtl. Hilfswissensch., bes. ältere Genealogie, Dr. jur., Kamhr. u. Oberstleutn. à la suite, GehRat, Dir. d. Gr. Haus- u. Staatsarch. a. D. Darmstadt, Steinstr. 40 u. Frouhausen a. d. Lahn. (Cassel 16_9 42.) ()

Schenkl, Heinrich, klass. Ψ, Dr. phil., o. UP. Graz, Teichhof b. Maria-Trost. (Innsbruck 29_1 59.) **V:** Fachschriften. ()

Schenkling, Sigmund, Entomologie, Kustos am Deutsch. Entomol. Museum. Berlin-Steglitz, Körnerstraße 54. (Laucha a. U. 11_7 65.) **V:** Nomenclator coleopterologicus 94; Genera Cleridarum 03; Coleopterorum Catalogus 10 ff.

Schenz, Wilh., (k.), ✝, D., Lyzeal-Rekt. Regensburg, St. Ägidienplatz C 18. (Niederrieden 8_3 45.) **V:** Apostelkonzil u. Galaterbriefe, Kap. II 69; Laien- u. hierarch. Priestertum nach d. 1. Petrusbrief 73; Alttestam. Lehre über die Scheol 76; Des hl. Anselm 2 Bücher: Warum Gott Mensch geworden, übersetzt u. glossiert 80, 2. A. 01; Einleitg in die kanon. Bücher des A. T. 87; Reise in die kathol. Diaspora 88; Priestertum des Messias nach Isaias 92; Leb. Bild. zum Bischofsjub. Leos XIII. 93; Leo XIII. als Bischof von Perugia u. von Rom 93; St. Wolfgang in der Poesie 94; Zum 100. Geburtstag d. Pr. Karl v. Bayern 95; Erklärg der Altarbilder in d. Albertuskapelle zu Regensburg 00; Gesch. d. Lyzeum Albertinum Regensburg 10; Bericht üb. d. 1. Hundertjahrfeier d. Kgl. Lyzeum Albertinum Regensburg 11. ()

Schepp, Fritz, pädagog. Pathologie, Dr. phil., Rektor, LandtAbg. Berlin NO 55. (Salchendorf, Kr. Siegen 6_1 64.) **V:** Altfranz. Sprichwörter in den Epen u. didakt. Dichtgn 05; Typen patholog. Schüler 06; Einfluß d. Epilepsie auf d. Unterr. 07; Pädagog., Psychiatrie, Fürsorgeerziehg 10.

Scher, Peter (Pf. Eff Ess, Emanuel), ♆, ✉, 𝒻. Auf Reisen; Zuschriften durch „Simplicissimus" oder „Jugend". (Großkamsdorf 30_9 80.) **V:** Sturm u. Stille, G. u. Skn. 03, 2. A. 04; Kettenklirren, G. u. Erzählgn aus d. Gefängnis 08, 8. A. 09; Unkenrufe, Sat. 10, 2. T. 11.

Scherbel, Simon, popul. 𝒻, Dr. med., SanR., Arzt d. Wollheimschen Krankh., Hrsg. d. „Modernen Gesundheitspflege". Lissa i. Posen, Markt 10. (Schmiegel i. P. 26_{11} 58.) **V:** Popul. Medizin (Mod. Gesundheitspflege) 96, 5. A. 09; Über Ehen zw. Blutsverwandten 83, 2. A. 96; Mod. Schönheitspflege u. Kosmetik 98; Wie verhütet u. heilt man Tuberkulose 01; Über Gicht u. Steinleiden 03; Ärztlicher Hausschatz (Was sagt der Doktor) 04; Zahnschmerz u. Zahnpflege 05; Jüdische Ärzte 05; Schulgesundheitspflege und Schulkrankheiten 06; Denkschr. z. Jub. d. Wollheimschen Krankenh. 09; Haarleiden u. Haarpflege 10; Gehörleiden 12.

Scherber, Ferd., CP., 𝒻, Dr. jur., Kustos u. Leiter d. Musiksammlg d. Hofbibl. i. P., Komponist, Red. d. „Signale f. d. Musikal. Welt". Wien IV, Starhembergg. 37. (ebda 31_3 74.)

Scherer, Jakob, BP., PA., Politik, Kritik, 𝒻, Red. d. „Freisinnigen Ztg.". Berlin-Friedenau, Offenbacherstr. 2. (Schramm 31_{12} 70.) **V:** Josef, Dr. 95; Und ich suche d. Schönheit, R. 05, 2. A. 09; Wahn, Dr. 07; Marthas Leidensweg, Dr. 11.

Scherer, Christian, Kunst♛, Dr. phil., Prof., Mus.-Insp. Braunschweig, Altewiekring 24. (Cassel 24_8 59.) **V:** De Olympionicarum statuis 85; Technik u. Gesch. der Intarsia 91; D. Porzellansig. d. Schlosses Wilhelmsthal b. Cassel 92; Studien z. Elfenbeinplastik der Barockzeit 97; D. Elfenbeinplast. seit d. Renaissance 02; D. Fürstenberger Porzellan 09.

Scherer, Christoph, (k.), ⁂, D., Dr. phil., HSchProf. Dillingen a. D. (Schweinfurt 11_6 71.) **V:** Das Tier in d. Philosophie d. H. S. Reimarns 98; D. biolog.-psychol. Gottesbeweis bei H. S. Reimarus 98; Die Gotteslehre bei J. H. v. Fichte nebst Einleitg 02; Sittlichkeit u. Recht, Naturrecht u. richtiges Recht 04; Religion u. Ethos 08.

Scherer, Peter (Pſ. Johs. Berg), ✍, Übſetzgn., Dr. phil., GReg.= u. ObSchulR. Straßburg i. E., Oberlinſtr. 36. (Johannisberg a. Rh. $^{28}/_{11}$ 53.) ()

Scherer, Rud. Ritter v., (k.), ✝, ⚔, ♛, D., Dr. jur., Dr. h. c., o. UP. i. R., HofR., KonſR., wirkl. Mitgl. der kaiſ. Akad. der Wiſſ. Wien VIII, Florianig. 21. (Graz $^{11}/_{8}$ 45.) **V:** Eherecht d. Benedikt Levita u. Pſeudoiſidor 79; Winfried Bonifazius 80; V. d. Prozeßfähigk. d. kirchl. Inſtitute 82; Handbuch d. Kirchenrechts 86/98 II.

Scherer, Valentin, Kultur♛, Dr. phil. Berlin-Wilmersdorf, Naſſauiſche Str. 31. (Bammenthal bei Heidelberg $^{4}/_{7}$ 78.) **V:** Die Ornamentik bei Albrecht Dürer 02; Albrecht Dürer (Klaſſiker d. Kunſt) 04, 3. A. 08; Blütezeit des deutſch. Kupferſtichs 07; Die Kultur der italieniſch. Frührenaiſſance in Florenz 10; Correggio 11; D. Renaiſſance in Rom 12; Deutſche Muſeen 12; Preußen u. ſ. Hauptſtadt i. J. 1813 13.

Schering, Emil, SDS. Grunewald b. Berlin, Charlottenbrunnerſtr. 6. (Münden $^{14}/_{4}$ 73.) **Ue** u. **H:** Strindbergs Werke, deutſche Geſamtausgabe 99—13 XXX; Peladans Werke, deutſche Ausgabe 09 bis 13 III.

Scherk, Hermann (Pſ. Heinz Hämmerlein), FP., 🏛, ✍, Hrsg. v. „Geſchäftsverkehr m. Deutſchlds Möbelfabriken u. -Magazinen" (25. Jahrg.). Berlin W 62, Kurfürſtenſtraße 113. (Poſen $^{27}/_{5}$ 55.) **V:** Schule u. Eltern 01.

Scherlag, Lorenz, ASV., ✍, ♆, Nov., Kritik, **Ue:** P, Ingen. Lemberg, Sapiehag. 45. (Chloroſtkow $^{30}/_{1}$ 81.) **V:** Sehnſucht, G. u. Lr. 07; Empfindſame Menſchen, N. 12; D. ewige Frühling, R. 13.

Scherman, Lucian, ind. ♆, Bibliogr. Dr. phil., a.o. UP., Direktor d. Kgl. ethnograph. Muſeums, Red. u. Hrsg. d. „Oriental. Bibliogr." 93 ff. München, Herzogſtr. 8. (Poſen $^{10}/_{10}$ 64.) **V:** Philoſ. Hymnen des Veda 87; Materialien z. Geſch. d. ind. Viſionslit. 92; Völkerkundl. Notizen aus Oberbirma I 11.

Schermann, Leo, ſ. Tritſch, Leopold.

Schernöl, Balthaſar, (k.), Domherr, Linz a. D. (Schörfling, ObÖſtr. $^{8}/_{1}$ 64.) **V:** Liturg. Handbüchl., 3. A. 99; Führ. d. den Maria-Empfängnis-Dom in Linz 02; F. J. Rudigier, Biſchof von Linz 13.

Scherrer, Hans, ♛, Dr. jur. et phil., a.o. UP. Heidelberg, Neuenheimer Landſtr. 52. (Speyerdorf b. Neuſtadt a. d. Haardt $^{30}/_{12}$ 28.) **V:** Die Gallier u. ihre Verfaſſung 65; Überſicht über die deutſch-vaterländiſche Geſchichtſchreibung 87; Soziologie u. Entwicklungsgeſch. d. Menſchheit I 05, II 08; Das Handwerk ſonſt u. jetzt 07; Die Semiten: I. Die Babylonier und Aſſyrer, II. Die Ägypter, III. Die Juden 10. ()

Schettler, Paul, ✍, Krit., ⊙, Hrsg. u. Verl. d. „Oeynhauſ. Anzeigers u. Tagebl." u. d. „Löhner Tagebl.". Bad Oeynhauſen i. W. (Pillkallen $^{11}/_{11}$ 64.) **V:** Hertha, O. 90; Schiffbrüchig, O. 91; D. Witwe, Sch. 95; Mitternachtszauber, 3 Spiele 07; Sechs Mädel, Erz. 12. **Ue:** Paul Guiraud, Lolos Berufg, R. 98. **H:** Humboldts Kosmos 05. ()

Schettler, Paul Alexander, RP., Muſik, ♆, ⊙, ⊠, Feuill.-Red. d. „Rhein- u. Ruhr-Zeitg". Duisburg, Dellplatz 23. (Cöthen $^{18}/_{9}$ 86.) **V:** D. Schneekönigin, dram. M. 11, 2. A. 13; Die Kunigunde d. Herrn Schlotterhos, N. 11; Seifenblaſen, G. 11; Krachmandeln, N. 12.

Scheu, Robert, ⊙, ✍, ✉, Dr. jur. Wien IX, Bolzmanng. 20. (Schönau i. Geb. $^{11}/_{7}$ 73.) **V:** Ware (m. Dr. O. Stoeßl); Tote Götter (m. demſ.); Protokoll der Mittelſchul-Enquete in Wien I/II; Kulturpolitik 01; D. Staatsſtreich 04; Schülerbriefe üb die Mittelſchule 07; K. Kraus 09; Der letzte Abend 12; Alltag eines Fröhlichen 13.

Scheucher, Franz (Pſ. Klaus Haim-Graz), VJ & S., ⊙, ✍. Graz II, Merangaſſe 40. (Leoben $^{10}/_{4}$ 83.) **V:** Das Wunder, Vſt. 13.

Scheuer, Oscar, Dermatologie, Hochſchul🏛, Dr. med., Hrsg. der „Deutſchen Hochſchule". Wien III, Daponteg. 12. (Znaim $^{1}/_{12}$ 76.) **V:** D. geſchichtl. Entwicklung d. deutſch. Studententums in Öſterreich 10; D. Syphilis der Unſchuldigen 10; Hautkrankheiten ſexuellen Urſprungs bei Frauen 10; Bibliograph. Jahresbericht f. deutſches Hochſchulweſen (1910/11) (mit O. E. Ebert) 13.

Scheuermann, Frl. Julia Virginia, jetzt: Fould, Frau J. V.

Scheuermann, Wilhelm Joſeph Krafft (Pſ. Joſeph Krafft), BP., RP., Red. a. d. „Deutſch. TagesZtg.". Berlin-Lichterfelde O, Boninſtr. 4. (Straßburg i. E. $^{21}/_{7}$ 79.) **V:** Neue Elſäſſ. Bilderbogen 05.

Scheve, Marie v., ſ. Sommerfeld, Marie.

Schey, Frhr. v. Koromla, Joſeph, öſtr. Zivilrecht, Dr. jur., o. UP., k. k. HofRat. Wien IV/2, Thereſianumg. 2A. (ebda $^{16}/_{3}$ 53.) **V:** Fachſchriften. ()

Schian, Martin, ✝, D., Dr. phil., o. UP., MitHrsg. d. Monatsblätt. „Deutſch-Evangeliſch". Gießen. (Liegnitz $^{10}/_{8}$ 69.) **V:** Die Ebed-Jahwe-Lieder in Jeſ. 40—66 95; Die Sokratik im Zeitalter der Aufklärung 00; Friedr. Nietzſche u. das Chriſtentum 02; Unſ. Chriſtenglaube 02, 2. A. 10; D. kirchl. Leben d. ev. Kirche d. Prov. Schleſ. 03; Frenſſens Roman Jörn Uhl,

j. Wirkg u. j. Wert 03; Besteht e. Gegensatz zwisch. d. Christentum u. d. mod. Frauenbewegg? 03; D. evang. Kirchen u. d. Staat 03; D. deutsche Roman seit Goethe 04; Fragen d. Zeit, Predigten 05; Praktische Predigtlehre 06, 2. A. 11; Im Notwendigen Einheit, Görlitzer Predigten 06; Die evang. Kirchgemeinde 07; Zur Beurteilg d. modernen positiven Theologie 07; Die mod. Gemeinschaftsbewegg 09; D. mod. Individualismus u. d. kirchl. Praxis 11; Orthodoxie u. Pietismus im Kampf um die Predigt 12; Der Pfarrer u. die Gemeindeorganisation 12; D. gegenw. Stand d. Gemeindeorg. in d. größeren Orten Deutschlands 13.

Schicht, Frau Louise verw., geb. Koch (Louise Koch-Schicht), ♀, Nov., Roman, ⌂. Wien XIII/10, Anton Langer-G. 60. (ebda $^{20}/_{4}$ 73.) **V:** Ged. 00; Eines Lebens Lied, R. 11; Der treue Buhle, n. Lr. 12.

Schick, Joseph, Anglistik, ♙, Dr. phil., Litt.D., o. UP., MitHrsg. d. „Lit.-hist. Forschgn" u. d. „Münch. Beitr. z. rom. u. engl. Philolog.". München, Ainmillerstr. 4. (Rißtissen $^{21}/_{12}$ 59.) **V:** Grundlagen e. Isogonalzentrik 87; Lydgates Temple of Glass 91; Th. Kyd's Spanish Tragedy 98, 2. A. 07, deutsch 01; Beziehgn zwisch. Isogonalzentrik u. Invariantentheorie 00; Barytomik 07; Isomorphopolzentrik 08; Pedale Katablematik 09; Trifolium Hiberniae 10; Corpus Hamleticum I 12.

Schidlof, B. (Pf. J. M. Merich, Berthold von Schottenfeld), ASV., SDS., Kultur♛, ♫, Humor, Dr. Berlin-Wilmersdorf. **V:** D. Mädchenhandel 04; D. Ehe 05, 4. A. 10; Geschlechtsreife u. Strafreife 05; Talmud 05; Gesch. d. deutschen Volkes 07; D. Leben d. Naturvölker 07; Handbuch d. Geographie 07; Sprechsystem „Praxis" 07 f., 2. A. 12; Lillys Spitzenhemd u. andere Geschichten 08; Weiberlist, Hum. 08; Die Frau mit d. 3 Ohren, desgl. 08; Zur Psychol. uns. Zeit 08, 10.—20. T. 10; D. Sexualleben d. Naturvölker I 09; Religionsgeschichte 10; u. m. a.

Schiebel, Heinr., VDR., ⊕, alpine Berichte, Red. f. Reiseführer u. kartogr. Arb. (vorm. Red. v. Griebens Reiseführ. in Berlin, dann Leiter d. 2. kartogr. Abteilg i. geogr. Inst. Carl Flemming A.-G. in Glogau). Bern, Schweiz. (Tübingen $^{17}/_{12}$ 66.) **V:** Führer v. Lauterbach bis Schramberg 05; Griebens Schweiz 05; desgl. Badeorte 06, Nordseebäder 06, Ostseebäder 06, Schwarzwald 06, Vogesen 07; 100 Ausfl. um Berlin 11; Führer durch d. Schwäb. Alb 13; Geuters Reiseführ. 12/13. **Bearb:** Lorenz' Spezialkarte des Schwarzwaldes 99 f., 7 Bl. in 1:75 000; Lorenz' Generalkarte v. Els.-Lothr. 02 f., 2 Bl. i. 1:200 000; Plan v. Lauterbach 05; 175 Automobiltourenkarten f. Deutschland 06/08; Jahrb. d. Kaiserlichen Automobil-Club 07 (touristischer Teil); Straßenübersichtskarte von Deutschl. f. Automobilisten 08, desgl. f. Öst.-Ungarn; Entfernungstabelle f. d. Automobilverkehr 08/09; Trautwein, Tirol 09; Frey, Schwarzwaldkarte 10; Balneograph. Karte von Tirol u. Vorarlberg 1 : 200 000 11; Leuzinger's Karte von Tirol 13.

Schieber, Frl. Anna, Nov., Roman. Alpirsbach, Württ. (Eßlingen $^{12}/_{12}$ 67.) **V:** Wanderschuhe, Nn.; Alle guten Geister, R. (*)

Schiel, Adelbert, (k.), ℞, Rektor. Hildesheim, Straßburgerstraße 1. (Melchendorf b. Erfurt $^{19}/_{6}$ 67.) **V:** Heimatkde der Stadt u. des Regbez. Hildesheim 06, 2. A. 09; D. deutsche Lektüre im Seminar 09, 2. A. 13 III; Zeittafel z. Gesch. d. Päd. 09; Moderne Reformer 11; Im Kampf gegen Schmutz u. Schund 13; u. m. a.

Schieler, Caspar, ⁂, ✝, D., Prof., Prediger d. freien relig. Gemeinden Düsseldorf, Hagen, Dortmund, Hrsg. d. Halbmonatsschr. „Religiöse Umschau". Düsseldorf, Steinstraße 71. (Ober-Erlenbach $^{14}/_{7}$ 51.) **V:** Mag. Joh. Nider 85; Verwalter des Bußsakr. 94; Bedenk es wohl! 95; Religiöse Vorstellungen von sonst u. jetzt 00; Mein Austritt aus d. katholischen Kirche 01, 3. A. 11; Giordano Bruno 01; D. relig. Bewegg unserer Tage 01; Die größte Sünde unserer Zeit 02; Dr. Jul. Rupp 03; D. Babel- u. Bibelfrage I/II 03; Unsere Lebensarbeit 03; Perlen des Odd-Fellowtums 03; Befürchtgn u. Hoffngn bezügl. d. relig. Frage in Deutschld. 03; Entweder — Oder 06; Zwanglos. relig. Flugschriften I u. II; Der Odd-Fellow-Orden, ein notw. Kulturfaktor uns. Zeit 10; Der kirchl. Liberal. u. die freirelig. Gemeinden 10 (auch engl.); D. Religionsunterricht 12. ()

Schiemann, Paul, Politik, Lit.♛, **Ue:** R, Dr. jur., Red. d. „Rigaschen Rundschau". Riga, Puschkinboulevard 10, Qu. 8. (Mitau $^{30}/_{3}$ 76.) **V:** Rechtslage d. öffentl. Banken im Kriegsfalle 01; Verhandlgn d. estländ. Provinzialrates 06; Auf dem Wege zum neuen Drama 11. ()

Schiemann, Theod., ♛ u. Kultur♛, Dr. phil., o. UP., GRegR., Dir. des Sem. f. osteurop. Gesch. u. Landeskde, Hrsg. d. „Zeitschr. f. osteurop. Gesch.". Berlin W 50, Tauenzienstraße 7 b. (Grobin $^{17}/_{7}$ 47.) **V:** Charakterköpfe u. Sittenbilder aus d. balt. Gesch. d. 16. Jahrh. 76, 2. A. 85; Revals Beziehgn zu Riga u. Rußland 85; Gesch. Rußlands, Polens u. Livlands 85/89 II; Histor. Darstellgn u. archival. Studien 86; V. Hehn 94; H. v. Treitschkes Lehr- u. Wanderjahre 96, 2. A. 98; Deutschland u.

die große Politik 01—12; D. Ermordung Kais. Pauls u. d. Thronbesteigg Nikolaus' I. 02; Gesch. Rußlands unter Nikolaus I.: I. Kaiser Alexander I. u. d. Ergebnisse s. Lebensarbeit 04, II. Vom Tode Alexander I. bis zur Julirevolution 08, III. 1830 bis 1841 13. **Ue:** Bestushew, Gesch. Rußlands 74. **H:** V. Hehn: De moribus Ruthenorum, Tagebuchbl. 92, Hermann u. Dorothea 93, 3. A. 13, Reisebilder a. Italien u. Frankreich 94, 2. A. 06; Bibl. russ. Denkwürdigk. 93/95 VII; La charte constitutionelle de l'empire de Russie 03.

Schiepek, Josef, GP. Saaz (Plan in Böhm. $^{26}/_{12}$ 60.) **V:** D. Satzbau d. Eger-Mundart I 99, II 08.

Schier, Richard, ♣, ObFörster i. R. Walddorf, Kgr. Sachsen. (Kunewalde, ObLaus. $^{13}/_{4}$ 42.) **V:** Aus Wald u. Heide, Schildergn aus deutsch. Forsten 02; Deutscher Waldkalender 09.

Schierghofer, Georg, Orts- u. Kultur♛, Apotheker. Traunstein, Bay. (ebda $^{1}/_{11}$ 78.) **V:** Traunstein u. das Salz 11; D. Oster- od. Georgiritt in Traunstein 11.( )

Schieß, Traugott, Reformations♛, Dr. phil., Stadtarchivar. St. Gallen i. d. Schw. (München $^{30}/_{10}$ 64.) **V:** Die röm. Collegia funeraticia 88; Philipp Gallicius, e. Lebensbild 04; Joh. Keßlers Sabbata 11. **H:** Bullingers Korrespondenz mit d. Graubündnern I 04, II 05, III 06; Urkundenbuch d. Abtei St. Gallen, Bd. V 04 ff.; Briefwechsel der Brüder Ambr. u. Thom. Blaurer I 08, II 10, III 12.

Schiff, Jak. Herm., ✡, 𝒻, Nov. Frankfurt a. M., Mendelssohnstr. 81. (ebda $^{16}/_{3}$ 52.) **V:** Simson u. Delila, Dr. 77; Ged. 00.

Schiff, Josef, PA., Stenographie, k. k. Prof., Lektor a. d. Univ., a. d. Techn. Hochsch. u. a. d. Hochschule f. Bodenkultur. Wien I, Rudolfsplatz 3. (Ragendorf i. U. $^{25}/_{2}$ 48.) **V:** Lehrb. d. Stenogr. 77, I 13. A. 12; II 12. A. 12; Stenogr. Übungsb. 83, 7. A. 08; Leseb. f. Handelssch. 88, 6. A. 12; Wörterb. 85, 3. A. 08; Diktierb. für Stenogr. aller deutsch. Systeme 91; D. Geschäftsstenogr. Hand- u. Übungsb. f. d. stenogr. Praxis im kaufm. Berufsleben 80, 7. A. 09: Sigel d. stenogr. Korrespond.-Schr. 87, 32. A. 11; Kammer-Sigel 86, 5. A. 12; Einführg in die Stenogr. Gabelsbergers, mit Abriß d. allg. Gesch. d. Stenogr. 07, 2. A. 12; Prakt. Einführg in d. Wortkürzgslehre d. Gabelsb. Stenogr. 10. ( )

Schiff, Otto, ♛, Dr. phil., Bibliothekar an der v. Rothschildschen Bibliothek. Frankfurt a. M., Parkstr. 73. (Breslau $^{20}/_{12}$ 74.) **V:** Studien z. Gesch. Papst Nikolaus' IV. 97; König Sigmunds ital. Politik bis z. Romfahrt 09.

Schiff, Walter, Dr. jur., k. k. HofSekr. d. stat. Zentr.-Komm. u. tit. a.o. UP. Wien III, Metternichg. 2. (ebda $^{2}/_{6}$ 66.) **V:** Agrarpolit. u. -rechtl. Schr. ( )

Schiffels, Joseph, (k.), ♛, Kirchenmusik, Rekt. a. d. Volksch. Wittlich, Bez. Trier. (Hasborn i. d. Rheinpr. $^{14}/_{1}$ 64.) **V:** Handb. f. den liturg. Unterr. 90, 3. A. 08; Handbuch f. d. Unterr. i. d. brandenb.-preuß. Gesch. 93, 4. A. 09; Pädag. Jahresrundschau 93/95 96, 98/10 11; Erz. a. d. Gesch. d. Trierer Landes u. Volkes 94, 2. A. 04; Handb. f. d. Unterr. i. d. deutsch. Gesch. 94, 2. A. 04; desgl. i. d. Geogr. I 95, 2. A. 07, II 97, 2. A. 07; Hilfsbuch f. d. Unterr. i. d. Sprachlehre u. Rechtschreibg f. d. Mittelstufe 96, 4. A. 05; desgl. f. d. Oberstufe 98, 4. A. 10; Archiv f. d. Schulpraxis 98/05; Sammlg v. Quellenstoffen 99; Sammlg v. vaterl. Dichtgn 99; Handbuch f. d. ges. erst. Religionsunterr. 00; Erkl. kath. Kirchenlieder 01; Ausw. pädag. Klassiker 01, 2. A. 05; Kl. Lehrbuch d. kath. Religion 03—05 III; Bilder aus d. Leben der Heiligen 03; D. Praxis d. Lehrerberufs I 03, II 07; Die schriftl. Arbeiten des Geschäfts- u. Verkehrslebens I 05, II 10; Klein. Blumenstrauß (m. D. Wormstall) 05; Erziehung u. Unterricht 06—11; Pädag. Chronik 11; sowie Werke für d. Hand d. Schüler und v. Musikalien. ( )

Schiffer, Frau Therese, Roman, 𝒻. Wien XVII B, Kalvarienbergg. 34. (Jassy $^{27}/_{11}$ 62.) ( )

Schiffmann, Konrad, Lit.- u. Kultur♛, Dr. phil., Weltpriester, GP., Vorst. d. Staatsbibl. Linz a. D. (Grieskirchen $^{25}/_{8}$ 71.) **V:** D. Schulwesen d. Landes ob der Enns bis z. Ende d. 17. Jahrh. 01; Drama u. Theater in Ostr. ob d. Enns bis z. J. 1803 05; Oberöstr. Ortsnamen 07 u. 08; E. altes Bilderbuch, kulturgeschichtl. Sku. 08; D. mittelalterl. Stiftsurbare Oberösterreichs I 12. **Ue:** Helmbrecht 05. ( )

Schiffner, Franz, Phot. u. ✎, RegR., Dir. d. II. Staatsrealsch. im II. Bez. Wien, Josef Gall-G. 2. (Kleinbocken $^{19}/_{10}$ 55.) **V:** D. phot. Meßkunst od. Photogrammetrie 92; Grundzüge d. photogr. Perspektive 93; Leitf. f. d. Unterr. in d. darst. Geometrie 03, 3. A. 10 III; Vorschule d. Geometrie 06; Planimetrie 07/08 II; Raumlehre 10; Geometrisches Zeichnen 10; Planimetrie u. Stereometrie f. d. IV. u. V. Klasse d. Realschulen 11; Prakt.-geometr. Schülerübgn 12; Ebene u. sphär. Trigonometrie 12. **H:** Bardeys Aufgabensammlg f. österr. Mittelschulen 03; Lehrb. d. Arithmetik f. Unterrealsch. 06/08 II. ( )

Schigut, Eugen, kommerz. Fachliter., Prof. an der Wiener Handelsakademie. Wien VIII, Bennoplatz 8. (Olmütz in Mähren $^{28}/_{9}$ 68.) **V:** Lehrb. d. kaufm. Rech-

nens 98, 2. A. 03; Imp.- u. Exp.-Atlas v. Österr.-Ungarn 99; Lehrbuch d. Handelskorresp. 03, 4. A. 12; Method. Leitfaden d. kommerz. Disziplinen 06; Betriebsorganisation bei Buchdruckereien 10; Kaufmänn. Praxis b. Apothekergewerbe 10; Einführg in d. Buchhaltg f. Juristen 12.

Schikowski, John, Kunst- u. Kultur♛, ✉, 𝒻, Dr. phil. Charlottenburg, Scharrenstr. 11. (Gumbinnen $^{17}/_{7}$ 67.) **V:** Über Arbeitslosigkeit u. Arbeitslosenstatistik 94; Zur Methode der Arbeitslosenstatistik 95; Die Entwicklung der deutsch. Bühnenkunst 05.

Schildberger, Frau Herm. (Pſ. H. Fr. v. Ossen), Berl. Briefe, Kritik. Berlin NW, Thomasiusstr. 7. (Ostrowo $^{4}/_{9}$ 70.) **V:** Es war einmal 96, 3. A. 99; Bedeut. Männer aus Vergangenh. u. Gegenw. 01; Lieder einer Vagantin 01, 7. A. 07. ( )

Schilder, Sigmund, ✉, Handelspolitik, **Ue:** F, Dr., Sekr. d. k. k. österr. Handelsmuseums. Wien IX/1, Hahng. 22. (ebda $^{20}/_{1}$ 72.) **V:** Agrar. Bevölkerg u. Staatseinnahmen in Österreich 06; Rohstoffe, Fabrikate, Abfälle (m. L. Springer) 09; Österreichische Bürgerkunde 09; Österreich-Ungarn als Wirtschaftsgebiet (m. Frz. Heiderich) 12; Entwicklungstendenzen der Weltwirtschaft I 12. **Ue:** L. Bosc, Zollallianzen u. Zollunionen 07. ( )

Schilffarth, Ludwig, 𝔓, städt. Hauptlehrer. Nürnberg, Maxfeldstr. 35 I. (Rothenburg o. T. $^{25}/_{8}$ 44.) **V:** Lehr- u. Lesebuch f. weibl. Sonn- u. Fortb.-Schul. (m. ObLehr. Kobmann) 90, 9. A. 10; Ausw. von Dichtgn u. Prosastücken (mit Kobmann) 96; Lesebuch für d. 8. Schuljahr u. für städt. Fortb.-Schulen (m. a.) 97; Haushaltungskunde u. Gesundheitslehre 99, 2. A. 09 gesondert.

Schill, s. Heyl, Joh. Ad.

Schiller, Richard, Genealogie, Heraldik, Hauptmann, zugeteilt dem Groß. Generalstab. Berlin W 15, Fasanenstr. 52 III. (Coswig, Anhalt $^{12}/_{12}$ 74.) **V:** Die Schillergeschlechter Deutschlands 09; Schiller, Pappritz, Trümmer, Clemens, meine 4 Urgroßeltern mit ihrer Nachkommenschaft 13.

Schiller-Tietz, Nikolaus, PA., VB., ASV., VJ & S., Naturwiss., Hygiene, Landwirtsch., **Ue:** F. Kleinflottbek b. Hamburg. (Ob.-Baar $^{26}/_{2}$ 62.) **V:** Strongylus micrurus Mehlis u. d. Lungenwurmseuche b. Rind 81; Militärwesen v. hyg. u. nat.-ökon. Standpunkt 86; Inzucht u. Konsanguinität 87; Mechanism. d. Immunität 88; Gesetze d. prakt. Landwirtsch. 91; Folgen, Bedeutg u. Wesen d. Blutsverwandtsch. 92; Heer u. Nationalkraft 92; Landwirtsch. Tierheilkunde 93; Bodenmüdigkeit 94; Neue Wege der Gärkunde 98; Wegweiser durch Hamburg 99, 7. A. 12; Führer durch d. Elbgeg. 02, 3. A. 11; Führer durch Pinneberg u. Umgeg. 03; Handbuch d. Kr. Pinneberg 04; D. volkswirtsch. Bedeutg d. Fremdenverkehrs 05; Liederbuch f. d. Kriegervereine Schleswig-Holsteins 05, 2. A. 09; Die Schönheiten der Unterelbe 06, 2. A. 08; Führer durch Hagenbecks Tierpark, 1.—5. A. 07, 7. A. 08; Griebens Reiseführer Bd. 7: Hamburg, 25. A. 14, Bd. 53: Die Nordseebäder, 16. A. 14, Bd. 107: Helgoland, 23. A. 12; Führer durch Großflottbek u. Umgegend 08; Allg. Kriegervereins-Liederbuch 10.

Schillerwein, K. B., s. Birk, Karl.

Schilling, Frl. Anna, DSch., Roman, 𝒻, ♆. Berlin W, Steinmetzstr. 21. (ebda $^{28}/_{6}$ 48.) **V:** Frühlingslüfte u. Herbstesweben, G. 92; Lilien auf Schloß Söborg, N. 96; Aus R. Wagners Jugendz. 98; Dunkelwege, N. 99; Im Banne des Schönen, R. 00; ObArzt v. St. Marien, R. 01.

Schilling, Friedrich, Dr. phil., ThSchP. Oliva i. Wpr., Heimstätte. (Hildesheim $^{9}/_{4}$ 68.) **V:** Über neue kinematische Modelle, sowie eine neue Einführung in die Theorie der zykl. Kurven 99; Üb. die Nomographie von M. d'Ocagne 00; Über die Anwendgn der darstellenden Geometrie, insbes. üb. d. Photogrammetrie 04; Üb. neue kinematische Modelle zur Verzahngstheorie nebst e. geometr. Einführg i. dieses Gebiet 04.

Schilling, Fritz, 𝒻, Dr. med., Spezialarzt, Kr.-Physik. a. D. Leipzig, Floßplatz 33 pt. (Stiege $^{24}/_{3}$ 55.) **V:** Hydrotherapie 89, 2. A. 01; Handbuch der speziellen Therapie (m. Kunze) 90; Kunzes Komp. d. i. Med., 10. A. 91; Diätotherapie 95; Kompendium d. ärztl. Technik 97, 2. A. 05; Kompendium d. diät. u. phys. Heil. 98: Hygiene u. Diätetik des Magens 01, des Darmes 02, der Stoffwechsel-Krankheiten 03; Krankheiten d. Speiseröhre 03; Gallensteinkrankheit. 04; Magengeschwür 05; Krankheiten des Afters, Krankheiten des Mastdarmes 09; Steuerpflicht f. Ärzte 01, 3. A. 07; Taschenbuch d. diät. u. physikalischen Heilmethoden, 11. Jahrgang 11; Mundkrankheiten 10; Dickdarmkrankheiten 11; Leberkrankheiten 11; Dünndarmkrankheiten 12; Magenkrankheiten 13.

Schilling, Hermann (Pſ. Il Turdus u. Hilde Hagen), ASV., ♆, ♁, Nov., Kritik, GymnOberlehrer. Berlin SW 59, Hasenheide 77 part. (ebda $^{11}/_{2}$ 71.) **V:** Wahrheit u. Traum, G. 92; Erich und Astrid, historisches Epos 94; Wetterleuchten, G. 94, 2. A. 03; Seelenklänge, Lr. u. M. 95, 3. A. 04; Silhouetten u. Reliefs, Zeitged. 97; Gedanken eines alt. Mannes, G. u. Skn. 98; Lotos, G. u. Übersetzgn 99; Jugendsünden e. modernen Idealisten, Nn. 03, 2. A. 10; Schwertschlag u. Fiedelstrich

Dichtgn I 05, II 06; Lucubrationes Statianae I 05; Das Schlehengeistchen, M.-Dichtg 05: Verlorene Lieder I 06, II 07, 2. A. u. d. T.: Und jene sinds, d. leidend büßen 08; Scholien u. Folien, Nn. 07; Schatten im Licht, Nn. 07, 2. A. 11; Märchen f. denkende Kinder 08; Neue Ged. 08; Krisen, Nn. 09, 2. A. u. d. T.: Nur der Lebende hat recht 10; Sonnenliebe, symbol. N. 11, 2. A. 12; Deutsche Lit.-Gesch. d. letzten 3 Jahrzehnte 13; Helldunkel, G. 13; Schicksale, Nn. 13. H: Astern, Iyr. Anthol. 94; Hie Brandenburg! Anthol. 13.

Schilling, Frl. Julie, Lit.♛, Gymnasiallehrerin. Kiew, Rußl., Lewaschowskaja 22. (Petersburg $22|_6$ 68.) V: Kurzer Überblick üb. die deutsche Lit. bis zur 2. Blütezeit I 05, 5. A. 12, II 08, 4. A. 12, III 10, n. A. (verkürzt) 13; D. Literatur d. 19. Jahrh. 10.

Schilling, Max, ♛, Methodik d. Unterr., Dr. phil., SchulR., Bez.-Schulinsp., Hrsg. d. „Pädag. Studien". Meißen a. E. (Roda $5|_7$ 52.) V: Quellenbuch z. Gesch. d. Neuzeit 84, 4. A. 12; Übersetzg dazu 90, 2. A. 03; Quellenlektüre u. Geschichtsunterr. 90; Üb. d. Grundsätze der Auswahl, Anordnung u. Behandlung des Lehrstoffs für d. Geschichtsunterricht 97; Richtlinien zur Organisation d. Fortbildgsschule u. Lehrplan 08; Wesen, Aufgabe u. Mittel der staatsbürgerl. Erziehg 10.

Schillings, C. G., ♈, Biologie, Naturschutz, Prof. Weyerhof, Gürzenich b. Düren. (Düren $11|_{12}$ 65.) V: Mit Blitzlicht u. Büchse, neue Beobachtgn u. Erlebnisse inmitten d. Tierwelt v. Aquatorialostafrika 05, mehrere Aufl. (auch engl.); Der Zauber des Eleléscho 06 (auch engl.); Mit Blitzlicht u. Büchse im Zauber d. Eleléscho (Volksausg.) 10; D. Tragödie d. Paradiesvogels u. des Edelreihers 11; Paradiesvogel, Edelreiher u. die Frau 13.

Schillmann, Fritz, ♛, Kunst♛, ✉, Kritik, 𝒻, Dr. phil., Hilfsarb. a. d. Handschriftenabt. d. Kgl. Bibliothek. Berlin N 37, Schönhauser Allee 179. (ebda $30|_5$ 84.) V: Beiträge zum Urkundenwesen d. älteren Bischöfe v. Cammin 08; Viterbo u. Orvieto 11; D. Kampf Heinrichs IV. u. Gregors VII. 12; Wolfg. Trefler u. d. Bibliothek d. Jakobskloster in Mainz 13. H: Gregorovius, D. Grabdenkmäler d. Päpste, 3. A. 11.

Schillmann, Hermann, VB., LB., 🎓, ♛, Lit., Kritik, städt. Lehrer. Berlin N 58, Treskowstr. 18. (Alt-Widzim $29|_1$ 55.) V: N. Berl. Lesebuch, 29. A. (Neubearb.) 02 (Ausg. f. Ost- u. Westpr. m. Tromnau); B. Berthelt, Geogr. in Bildern, 5. A. 92; Gesch. d. N. Deutsch. Reiches in Gedicht. 94; Jütting-Weber, Leseb. z. Pflege nation. Bildg (m. Lange), 37. A. 98; H. Weber, Deutsche Sprache u. Dichtung, 18. A. 12.

Schimann, Adolf, (k.), Jagdhumoresk., fürstl. Forstverwalter i. R. Klagenfurt, Villa St. Martin 48. (Schwarzbach $14|_2$ 50.) V: Ein denkwürd. Mann des Böhmerwaldes 97; Jagdhum. u. Erzn. 97; Ein Tag im Böhmerwald, Vst. 08.

Schindler, Franz M. ✝, soziale Frage, D., o. UP., päpstl. Hausprälat, HofR. Wien I, Bartensteing. 13. (Motzdorf $25|_1$ 47.) V: Kreuzwegandacht 72, 3. A. 84; Röm. Rituale 75; Empor d. Herzen 78; Notwendigkeit u. Umstände d. Eheaufgebotes 83; Ist d. Staat z. Durchführung e. Zwangsversich. berechtigt? 85; Nationalität u. Christent. 88; Lohnvertr. 93; Aufgab. der Charitas 95; Die Leo-Gesellschaft 1991—1902 02; Die Stellung d. theol. Fakultät im Organism. d. Universität 04; D. soz. Frage der Gegenw. 05, 3. u. 4. A. 07; Lehrb. d. Moraltheolog. 07/10 III, 2. A. 13. Red: Jahrb. d. östr. Leo-Gesellsch. 93/99; Sozialwiss. Vorträge 95. H: D. soz. Wirken d. kath. Kirche in Österr. I 96, II, XII 97, V 98, VI 07f., VII 00, VIII 04, IX 99, X 02, XI 03; Theolog. Studien d. Leo-Gesellsch. 1—20 (mit Alb. Ehrhard) 05/10.

Schindler, Konrad (Pf. Konrad Konrades, C. v. d. Spittlern, S. Konrad), ASV., SDS., Kritik, Rom., 𝒻, Sport, Journalist. Troppau, Johannesg. 3. (ebda $2|_7$ 81.) V: Zeitfratzen, Backfischgeschichten 08; Ein Erfolg 11; Wir atmen 11.

Schindler, Vinzenz, ♛, 𝒻, Dr., Deutschordens-Archivar. Wien I, Singerstr. 7. (Fulnek $27|_5$ 78.) ()

Schindler, Wladimir (Pf. Friedrich März), Bibliogr., Essays. Berlin NO 43, Weinstr. 3 pt. (Moskau $26|_{11}$ 66.) *

Schindler v. Wallenstern, Emil, ASV., DÖSchG., VB., VJ & S., 𝒻, ✉, Theater- u. Buchkritik, Red. d. „Bergstadt" f. Östr.-Ung. Wien VIII/2, Blindeng. 29. (Bergreichenstein $6|_8$ 75.)

Schinnerer, Frau Louise, (k.), Lehrerin a. d. k. k. Zentrallehranst. f. Frauengew. Wien IV, Goldeggg. 1. (Sand in Taufers $9|_2$ 54.) V: Lehrgänge f. Weißstickerei u. Knüpfarbeit 92; Antike Handarbeit. 94; Kunst d. Weißstickerei 96.

Schinz, Hans, 𝒻, ●, Dr. phil., o. UP., Dir. d. botan. Gartens u. d. botan. Mus. Zürich, Seefeldstr. 12. (ebda $6|_{12}$ 58.) V: Deutsch-Südwestafrika 91; Conspectus Florae Africae 94; Etude sur la flore du Congo 96; Beiträge z. Kenntnis d. afrik. Flora 88/97; Pflanzenwelt Deutsch-Südwest-Afrikas 97/00; Mitteilgn d. Botan. Mus. LXV; Flora der Schweiz: I. Exkursionsflora, 3. A. 10; II. Krit. Flora 05, 3. A. 13; Schweiz. Afrikareisende u. der Anteil d. Schweiz an d. Erforschg Afrikas übh. 04; Plantae Menyharthianae 05; Myxomyceten d. Schweiz 06; Flore de la

Suisse 08: Myxogasteres von Deutschl., Östr. u. der Schweiz 12.

Schipfer, August, ⊙, ✉, VJ & S. Wiesbaden, Rauentalerstr. 4. (Mainz $^{12}/_{9}$ 56.) V: Betrogene Betrüger, Sch. 83; Sedan, Sch. 87; Wider d. Partikularismus 92; D. Reichssteuerreform u. das soziale Finanzsystem 93; Preußisch-deutsche Eisenbahnfragen 05.

Schippchen, Baldwin, s. Beyer, Herm.

Schippel, Max (Pf. Jsegrimm), UV., VA., Sozialpolitik. Berlin S, Planufer 93. (Chemnitz $^{6}/_{12}$ 59.) V: Modernes Elend u. mod. Übervölkerung 83, 2. A. 88; Staatl. Lohnregulierg 85; D. Währungsfrage u. die Sozialdemokratie 96; Gewerkschaften u. Koalitionsrecht d. Arbeiter 99; Zentralverband d. Scharfmacher 00; Sozialdem. Reichtagshandb. 01; Grundzüge der Handelspolitik 01; Zuckerproduktion u. Zuckerprämien 03; Amerika u. die Handelsvertragspolitik 06; Für Kolonialpolitik 13.

Schipper, Jakob M., Lit.♛, Dr. jur. h. c., Dr. phil., Dr. litt. h. c., o. UP. i. R., HofR. Wien XVIII, Gentzg. 10. (Friedrich Augusten-Groden, Middoge, Oldenburg $^{19}/_{7}$ 42.) V: De versu Marlovii 67; Altengl. Metrik 81; W. Dunbar 84; Neuengl. Metrik 88; Zur Kritik der Shakespeare-Bacon-Frage 89; Grundriß d. engl. Metrik 95; Der Bacon-Bazillus 96; Gedenkrede auf Robert Burns 96; Alte Bildung u. Moderne Kultur 01; Beiträge u Studien z. engl. Kultur- u. Literaturgesch. 08; A History of English Versification 10; James Shirley, sein Leben u. seine Werke 11. H: Engl. Alexiuslegenden 77; Die zweite Version d. mittelengl. Alexiuslegende 87; The Poems of W. Dunbar 92/94; König Alfreds angelsächs. Übersetzg von Bedas Kirchengesch. 97/99; The Poems of Walter Kennedy 01; Wien. Beiträge z. engl. Philolog. 95—13; Zupitza-Schipper, Alt- u. mittelengl. Übgsbuch, 5. bis 10. A. 97—12.

Schirmacher, Heinr., BauR. Magdeburg. (Königsberg i. Pr. $^{27}/_{1}$ 58.) V: Dichtungen. ( )

Schirmacher, Frl. Käthe, ASV., Dr. phil. Marlow in Mecklenburg. (Danzig $^{6}/_{8}$ 65.) V: Die Libertäd, N. 91; Halb, R. 93; Züricher Studentinnen 95; Herrenmoral, Frauenhalbheit 95; Théophile de Viau 97; Aus aller Herren Länder 97; Voltaire 98, 2. A. 06; Le féminisme 98; Paris 00; Le travail des femmes en France 02; Die moderne Frauenbewegung 04, 2. A. 09; Les travailleurs du bois, de Danzig 05; Voltaire, Gedankenauswahl 06; Deutschland und Frankreich seit 35 Jahren 06; Aus dem deutschen Osten, Vorwort 06; Danziger Bilder, ein Kinderbuch 07; La division du travail par nationalités 08; Voltaires Briefwechsel 08; D. östliche Gefahr 08; Wie u. in welchem Maße läßt sich die Wertg d. Frauenarbeit steigern 09; D. Verteidigg der Ostmark 10; Mod. Jugend, ein Wegweiser 10; Das Rätsel: Weib 11; Was ist national? 11; D. Kampf der Suffragettes 12.

Schirmer, Alfred, Deutsche Ψ, Dr. phil. Siegmar b. Chemnitz. (Glauchau, Sa. $^{10}/_{10}$ 87.) V: Wörterbuch d. deutsch. Kaufmannssprache 11; D. Wortschatz d. Mathematik 12.

Schirmer, E. s. Pfau, Elisabeth.

Schirmer, Karl, (k.), Politik, M. d. R. Pasing b. München, Planeggerstr. 16. (Winterstetten $^{10}/_{10}$ 64.) V: Wohngselend d. Minderbemittelten i. München 99; Verhältnisse d. bayer. Post- u. Telegraphenpersonals 01; Der bayer. Landtagswähler 07; Reichs-Vereinsgesetz 08. ( )

Schirmer, Maxim., s. Tandler, Max.

Schirmer, Wilh. (Pf. Wilh. Cajetan), ✉, Jugendschr., ●, ♛, ♆, Dr. theol., Pfr. Konstanz a. Bodensee. (Andrichau $^{12}/_{2}$ 47.) V: Heimatkde d. Herzogt. Schlesien 80, 3. A. 85; Sagen a. Österr. 82; Maximilian, Kais. v. Mexiko 83; Bilder a. d. Kirchengesch. 94: Altkath. Gemeinsch. in Neisse 84; Veilchen, G. 85; Licht, Liebe, Leben, Kanzelreden 87, 2. A. 92; Amalia v. Lasaulx 88; Geogr. Wörterbüchlein z. N. T. 90; Dante Alighieris Stellung zu Kirche u. Staat, Kaisert., Papstt. 91; Was ist Glück? Anth. 91; Beata, Erz. a. d. 3. christl. Jahrh. 94; Schönheit d. kath. Kirche 94; Um Volkst. u. Glaub., Erz. 05; Schneeflocken, G. 96; Sursum corda 99, 2. A. 00; Grundr. d. kath. Glaubens- u. Sittenlehre 00, 2. A. 01; Der Weg des Friedens 03; Um den Messias, der Tragödie Jesu letzt. Kap. 04; Behüt dich Gott, Betr. 04; Kampf u. Friede, Erinnergn aus dem Leben e. Leutpriesters 07; Weißt du es noch? Skn. u. Bild. aus Amt u. Leben 08; J. H. v. Wessenberg 10; Aus dem Briefwechsel J. H. v. Wessenbergs 12.

Schirokauer, Alfred, ⊙, Roman, Dr. jur. Berlin-Schöneberg, Bozenerstr. 9. (Breslau $^{13}/_{7}$ 80.) V: Ilse Jensee, R. 03; Satan, R. 04; Eick & Co., R. 05; D. lieben jungen Frauen, Nn. 05; Junges Volk, R. 06; Marta Riel, R. 08; D. graue Macht, R. 10; Im Schatten, R. 10; Einsame Frauen, R. 11; Ferd. Lassalle, R. 12, 23. Tauf. 12; Lord Byron, R. 13.

Schivert, Frau Mirza, ASV., ✓, Rom. München, Landwehrstr. 56. (Marburg $^{27}/_{12}$ 61.) V: Vorwärts streben! 09. ( )

Schlack, Emil (Pf. einmal Werner Heim), DB., ⊙, ♆, ✓, Nov., Dr. phil. Berlin SW, Bergmannstr. 24. (ebda $^{10}/_{1}$ 64.) V: Kudrun, Dr. 87; Rheinsberg, Lsp. 89; Der

Leutnant zur See, Optte 92; Kartusch, Optte 93; D. liebe Joseph, Schw. 94; Pepis Mann, Suaheli, Carlas Tante, Pn. 95/96; Soldatenleben, Dr. 97; D. Eiserne Kreuz, Dr. 97; Die Weihnachtsfee, Märchensp. 99; Das Jahrhundert, Dr. 00; D. große Haufe, Lsp. (m. M. Böttcher) 01; Die Krebse, Lsp. 02; Ruth, Dr. (nach Palle Rosenkrantz) 03; Ein toller Tag, Schw. 03; Offenbach im Olymp, Optte 03; Liebesgötter, Optte 04; Der Bankdirektor, Dr. 05; Frau Eva, Sch. 05; Hannibals Glück, Schw. 06; Horrido!, Lsp. 09; Fürst von Marokko, Optte 09; Das Loch in der Mauer, Lsp. (mit Bernstein-Sawersky) 10; Die versiegelte Venus, Schw. (mit M. Böttcher) 10; D. verbotene Braut, Optte 10; Liebesmanöver, Optte 11: Um eines Königs Liebe, Sch. (m. Palle Rosenkrantz) 11; Jungfer Unverzagt, Lsp. 11; D. Marmorweib, Optte 12; Der Star, Optte 12. ()

Schlaf, Johs., ♆, ○, Nov., ⁂, 𝒻, **Ue:** E. Weimar, Lassenstr. 31 II. (Querfurt $^{21}/_{6}$ 62.) **V:** Papa Hamlet, N. (m. A. Holz u. d. Ps. Bjarne P. Holmsen) 89; Familie Selicke, Dr. (m. A. Holz) 90, 3. A. 91; Neue Geleise, Gemeins. (m. A. Holz) 92; In Dingsda, N. 92, 4. A. 12; Meister Ölze, Dr. 92, 2. A. 08; Frühling, G. 96, 3. A. 13: Sommertod, N. 97; Walt Whitman, Essay 98; Gertrud, Dr. 98; D. Feindlichen, Dr. 99; Stille Welten, N. 99; Helldunkel, G. 99; Leonore, N. 99; D. Kuhmagd, N. 00; D. dritte Reich, R. 00; Frühjahrsblumen, N. 01; Jesus u. Mirjam, N. 01; D. Suchenden, R. 01; D. Narr, N. 02; Peter Boies Freite, R. 02; Der Kleine, R. 03; D. Nonne, Nn. 04; Walt Whitman, Essay 04: Emile Verhaeren, Essay 05; Sommerlied, G. 05; Mentale Suggestion, letzt. Wort in m. Streitsch. m. A. Holz 05; Maeterlinck, Essay 06; Weigand, Dr. 06: Novalis u. Sophie v. Kühn, Essay 06; Walt Whitman Homosex.? Essay 06; Christus u. Sophie 06; Kritik der Tainschen Kunsttheorie, Ess. 06; D. Krieg, Ess. 07; Frenderchen u. A., Nn. 07; Der „Fall" Nietzsche, e. „Überwindung" 07; Hermelinchen, N. 07; D. Prinz. R. 08 II; Uns. westeurop. Schisma, Ess. 08; Psychomonismus, Polarität u. Individ., Ess. 08; Bernoulli u. d. Fall Nietzsche, Ess. 08; Am toten Punkt, R. 09; D. absolute Individuum u. d. Vollendg d. Religion 10; D. alte Herr Weismann u. a. Nov. 10; Aufstieg, R. 10 II; Religion u. Kosmos 11; Mieze, R. 12. **Ue:** Binns, Walt Whitmans Leben 06; Walt Whitman, Grashalme, Ausw. 07; Verhaeren, Die hohen Rhythmen 12.

Schlag, Hermann, ASV., ○, Dr., Prof., Kgl. pr. Rat, Dramaturg. Weimar, Wallendorferstr. 3. (ebda $^{19}/_{11}$ 52.) **V:** D. Drama, Wesen, Theorie u. Technik 09; Friedrich, Sch.; D. Markherzog, Tr.; Le Mans, Sch.; Oidipustrilogie, Tr.; D. deutsche Komöd., Kom.; D. Welträtsel, Kom.; Wir von Geburt, Kom.; Sonnwend (m. Herzer); D. Geisterklub (m. L. v. Rehren); D. größte Gebot (m. Otto Koch). **Bearb:** H. v. Kleists Penthesilea; O. Ludwigs Hanns Frei.

Schlager, Heinrich Patricius, Franziskanerordens♛, GP., OFM. Dalheim (Rheinl.), St. Ludwig. (Nonnenweier $^{7}/_{5}$ 64.) **V:** Der Bramarbas 88; Gesch. d. Kölnischen Franziskanerordensprovinz i. MA. 04; Gesch. d. Franziskanerwallfahrtskirche in Beurig 07; Blütenlese aus den Werken rhein. Franziskaner 07; D. deutsch. Franziskaner u. ihre Verdienste um d. Lösg d. sozialen Frage 07; Gesch. d. Köln. Franziskanerordensprovinz im Reformationszeitalter 09: Gesch. d. Franziskanerklosters in Homburg (Pfalz) 10, auf dem Hülfensberge 10; Mongolenfahrten d. Franziskaner im 13. Jahrh. 11; Mit dem sel. Odorikus v. Pordenone nach Indien u. China 12. **H:** Beiträge zur Gesch. der sächs. Franziskanerprov. 08 ff.; Aus allen Zonen (Missionen der Franzisk.) Bd. 15 ff.

Schlager, Paul, ℞, experiment. Psychologie, Lehrer. Leipzig, Eutritzscherstr. 19. (Cöln a. Rh. $^{30}/_{6}$ 78.) **H:** Pädagog. Jahresbericht, 66. Jahrg. **V:** D. Institut f. experiment. Pädagogik u. Psychologie 10; D. pädag. Bibliothek 12.

Schlaikjer, Erich, ○, Theorie d. Dramas. Großflottbek bei Hamburg. (Apenrade $^{20}/_{11}$ 67.) **V:** D. Schönheitswanderer, Nn. u. Skn. 97; Hinrich Lornsen, Dr. 00; Berl. Kämpfe, liter. Aufs. 01; Des Pastors Rieke, Kom., 1.—3. A. 02; Mein Freund Niels u. a., Skn. 06; Der lahme Hans, Dr. 06; Außerhalb d. Gesellsch. (Halbwelt), Dr. 07: In schlimmen Händen, R. 13; Vom bösen König, der nicht lachen konnte, WeihnM. 13.

Schlatter, Adolf v., †, D., o. UP. Tübingen. (St. Gallen $^{16}/_{8}$ 52.) **V:** Der Glaube i. Neuen Test. 85, 3. A. 04; Einleitg in d. Bibel 89, 3. A. 01; Zur Topogr. u. Gesch. Palästinas 93; Erläutergn zum Neuen Test. 98—10 III; Gesch. Israels v. Alex. d. Gr. bis Hadrian 01, 2. A. 06; Die Theologie d. Neuen Test. 10 II; D. christl. Dogma 11; Der Ruf Jesu, Predigten 13.

Schlecht, Jos., (k.), D., Dr. phil., Erzbisch. Geistl. R., o. HochschulProf. u. Lyzeal-Rektor. Freising i. Bay. (Wemding $^{16}/_{1}$ 57.) **V:** Geschichtl. u. kunstgeschichtl. Schriften.

Schlechtendal, Diederich v., ♲, ⊕, Dr. phil. h. c., Bibliothekar d. Mineral. Univ.-Inst. Halle a. S., Wilhelmstr. 9. (ebda $^{28}/_{10}$ 34.) **V:** Fachschr. (*)

Schlegel, B., ●, ✓. Dresden, Schnorrstr. 73. (Sachsenburg $^{30}_{1}$ 60.) V: 150 Dresdn. Ausflüge, 6. A.; 50 Ausfl. in d. Umgeb. v. Chemnitz, 4. A.; Griebens Dresden u. Sächs. Schw., 27. A.; D. Elbe v. Leitmeritz bis Mühlberg (Elbefahrten); Ostseebäder und Städte d. Ostsee, 3. A.; Erzgebirge mit Nordböhmen, 4. A.; Böhm. Mittelgebirge, 3. A.; Riesengeb., 3. A.; Lausitzer Gebirge u. Jeschkengebirge, 2. A.; Böhmerwald u. Bayr. Wald, 4. A.; Vogtland u. westl. Erzgebirge, 2. A.; Köhlers Wintersportführer I/II; Jung Stilling; Jugendschr.

Schlegel, Richard, Volkswirtschaftl. Syndikus d. Berlin. Bau-Innung u. d. Innungs-Verbandes D. B. Friedenau b. Berlin, Handjerystr. 31. (Etain $^{23}_{11}$ 72.) V: Bau-Inschriften in Frankr. 08; Bau-Inschriften in Schweden u. in Dänemark 09; Inschriften an deutschen Denkmälern 10; Meistertitel u. Meisterprüfg mit. Berücks. d. bes. Verhältnisse d. Baugewerbes 10, 2. A. 11; Les organisations des entrepreneurs du bâtiment d'Allemagne 10; Baninschr. an deutschen Kulturstätten 11; Lehrlingswesen u. Gesellenprüfg 11; Le loc-out du bâtiment en Allemagne avril-juin 1910 11; Uhrinschriften 13. H: Jahrb. d. Berliner Bau-Innung, bisher 11 Jahrg.

Schleger, M., s. Schlesinger, Meta.

Schleicher, Erasmus, s. Bennert, Jul. Ed.

Schleimer, Alexis, ♆, ✓, Humor, Satire, Dr. phil., Verleger von „Unsere Zeit". Charlottenburg, Sybelstr. 62. (Meiwe $^{4}_{6}$ 67.)

Schlein, Léon (Pf. Léon de Saville), CC., SDS., ✓, Theater-Kritik, Politik, Präs. des Schriftstellerver. „Die Scholle", Hrsg. der Österr. Tages-Korresp. und der Wochenschr. „Das literar. Deutsch-Österreich". Wien IX 4, Liechtensteinstr. 56. (Lemberg $^{25}_{5}$ 67.) V: D. Kampf ums Weib, Tr., 1. u. 2. A. 92; Die Sieger v. Aspern, Dr. 01; D. Schule der Liebe, Lsp., 1. u. 2. A. 02; Jung Deutsch-Österreich; Wandlungen in den Anschaugn üb. Theater während der letzten Jahrh.; D. Grundlagen der Erkenntnistheorie 02; Henrik Ibsen 06. *

Schleinitz, Frhr. Otto v., Kunst♛, ThSchV. London SW, 7 Redcliffe Road. (Berlin $^{26}_{4}$ 39.) V: Biogr. v. Burne-Jones 01; Biogr. v. Walter Crane 02; Biogr. von Watts 04; Aus den Papieren der Familie von Schleinitz 05; Biogr. v. William Holman Hunt 07; Biogr. v. William Morris 07; Trier (Berühmte Kunststätten) 09; London (Berühmte Kunststätten) 12; Biogr. v. Ph. A. László 12.

Schlemihl, Peter, s. Thoma, Ludw.

Schlender, Frl. Ida (Pf. J. H. Schlender), PA., Germanistik. Dresden-A., Pirnaische Str. 32. (Königsberg i. Pr.) V: German. Mythologie 98, 3. A. 12. ()

Schlenther, Paul, BP., RP., PA., ✓, Dr. phil., k. u. k. HofR., pens. Dir. d. k. k. Hofburgtheat., ständ. Mitarbeiter d. „Berliner Tagebl.". Berlin-Wilmersdorf, Kaiserplatz 14. (Insterburg $^{20}_{8}$ 54.) V: B. v. Hülsen und seine Leute 83; Frau Gottsched und die bürgerliche Komödie 86; Genesis d. freien Bühne 89; D. Frauenberuf i. Theater 94; G. Hauptmanns Leben u. Werke 96, 5. A. 12; B. Bannmeister 02; A. v. Sonnenthal 06; Bühnentext von Goethes Faust II u. von Lessings Philotas 07; Holbergs Erasmus Montanus 11; Chronik d. Vereins Berl. Presse 12. H: Holberg, Dän. Schaubühne 88; D. 19. Jahrh. in Deutschlands Entwicklg; Ibsens sämtl. Werke in deutscher Sprache; Th. Fontanes krit. Causerien üb. Theater 06 u. Briefe 10; O. Brahms Schriften 13.

Schlepps, Fritz (Pf. Hans Horsten), ASV., Oppot, Parkstr. 19. (Berlin $^{26}_{3}$ 68.) V: D. Meer ist das Leben, Nn. 06, 3. A. 13; Ikarusflug, R. 07, 5. A. 13; Deutsche Erde, Dr. 09.

Schlesinger, Erwin, ♆. Breslau, Höfchenstr. 62. (ebda $^{17}_{4}$ 78.)

Schlesinger, Hermann, ✓, Dr. med., SanR., Arzt. Frankfurt a. M., Sandweg 12 II. (Adelebsen $^{1}_{4}$ 56.) V: Ärztl. Handbüchlein 92, 11. A. 13; Med. Hausmittel 91; Buch d. vernunftgemäßen Gesundheitspflege 93, 2. A. 96; D. Bereitg d. Krankenkost 02. **Bearb**: Fr. Willkomm, D. Wunder d. Mikroskops, 6. A.

Schlesinger, Ludwig, A, Dr. phil., o. UP. Gießen, Bismarckstr. 40. (Thrnau $^{1}_{11}$ 64.) V: Handb. d. Th. d. lin. Differentialgleichgn 95/98; Differentialgleichungen 00, n. A. 04; Vorlesgn üb. lineare Differentialgleichgn 08; Bericht üb. die Entwickelg d. Theorie d. lin. Differentialgleichgn 09; Üb. Gauß' Arbeiten zur Funktionentheorie 12. H: I. Bolyai in Memoriam 02; L. Fuchs, Gesammelte Werke I 04, II 06, III 09; L. Euler, Institut. calculi integralis (Opera omnia I 11—13).

Schlesinger, Fräul. Marie (Pf. Marie Schlesinger-Stephani), Musik● u. ✓, Redakt. u. Musiklehrerin. Herischdorf, Riesengeb. (Breslau $^{14}_{6}$ 58.) V: Elementar-Theorie d. Musik 86, 4. A. 08.

Schlesinger, Martin, Rußlandforschg, Dr. jur., GerAss. Breslau, Höfchenstr. 53. (ebda $^{20}_{7}$ 77.) V: D. Aufruhr 04; Rußland im 20. Jahrh. 08; Rußland, Land u. Leute (Sachwörterb.) 10.

Schlesinger, Max, Dir. d. Aachen. Verlags- u. Druckerei-Gesellsch. m. b. H. (Zeitungs-Abt.) u. d. städt. Zeitungsmuseums. Aachen, Ludwigsallee 35. (Gleiwitz $^{1}_{4}$ 55.) V: Z. Gesch. der St. Sebastiani-Schützengesellschaft 01.

Schlesinger, Meta (Pf. M. Schleger),

Nov., Hum., Zahnärztin. Berlin W, Martin Luther-Str. 3. (ebda $6|_3$ 66.)

Schlesinger, Moritz, ⊙, Red. Cöln a. Rh., Moltkestr. 47. (Rybnik $5|_{11}$ 42.) V: Einer v. Tugendbund, Lsp. 86; Unser Gast, Schw. 87; Talmi, Vst. 91; Fixsterne, Lsp. 92; Fidele Geister 04; D. Allerweltsonkel, Schw. 08.

Schlesinger, Frau Olga, geb. Steiner (Pf. Olga Steiner), ⊙, ✓. Breslau, Moritzstr. 48. (ebda $6|_4$ 65.) V: Mädchenbühne 88 XX; Damenbühne 90 XII; Polterabend-Aufführgn f. Kinder 91; Hochzeitszeitgn 92; Hochzeitsüberraschgn 98; Prinzess.Wunderhold03; Drei Wünsche05; Das Wüstenkind, M. 06; Mucki, Sat. 06; Heimchen am Herd, M. 08; Heinzelmännchen, M. 11.

Schlesinger, Paul, RP., BP., SDS., VJ & S., ✓, ⊙, Pol., Zeitgskorrespondent. Charlottenburg, Schlüterstr. 48. (Berlin $11|_5$ 78.)

Schlesinger, Frau Regina, geb. Spiro (Pf. Regina Julian), Rom., ♆. Breslau, Höfchenstr. 62. (ebda $1|_6$ 56.) V: Unserm Kaiser Friedrich, G.; Letzte Rosen, G. 89; Auch ein Weihnachten, N.; Mailands Liebling; Was ist Leben, N.; Bruderliebe, N. 95; Unsern Fritz, G. 97; In allen Etagen, N. 98; Vergeltung, Mein Mütterchen ist tot, Nn. 07; Mein Tagebuch 10; Es ist so schön zu leben für Menschen, die man liebt 11.

Schlesinger-Stephani, Marie, s. Schlesinger, Marie.

Schleßinger, Samuel, Statistik, ⊞, ✓, pens. Beamter d. Hof- u. Staatsdruckerei, Hrsg. d. „Katasters d. Stadt Wien", des „Wiener Realitäten-Verkehrs" u. d. „Vororte-Korresp.". Wien XII/1, Rechte Wienzeile 251. (ebda $13|_5$ 55.)

Schlicht, Frhr. v., s. Baudissin, Wolf Graf v.

Schlichtegroll, Carl Felix v. (Pf. Georg Fr. Collas), Rom., ♆, Nov., ⌂. Leipzig, Antonstr. 4. (Gr.-Behnkenhagen $13|_1$ 62.) V: Stürmisch u. still 83; Porträtgalerie d. regier. Fürsten u. Fürstinnen Europ. 89/92; Totentänze 93; Zum 27. Jan. 94; Tempera Pereira 97; D. Hexe v. Klewan 01, 2. A. 03; Sacher-Masoch u. d. Masochismus 01; Ulrich v. Liechtenstein, N. 02; D. Bestie im Weibe 03 II, 2. A. 05; Lady Hamilton 04; E. Sadist im Priesterrock 04; Satans Töchter 05; Die Wölfin 06; „Wanda" ohne Pelz u. Maske 06; Cäsarenwahn u. Blutrausch 07; Gilles de Rais, das Urbild d. Blaubart 08; Liebesleben im klass. Altertum 09; Lustige Tiere (m. M. L. Capeller) 11; Bunte Tiere (m. dems.) 11; Die hohe Schule des Weltmannes 12; O Sonnenschein 12; Gesch. d. Flagellantismus I 13. H: Afrikas Semiramis v. Sacher-Masoch 01; Etienne Richet, Memoir. e. Jungegesell. 10. Ue: A. de Nerciat, D. Teufel i. Leibe 06.

Schlichting, Hermann, RP., Politik, ✓, Roman, ♆, Red. d. „Naumb. Sonntags-Ztg.". Naumburg a. S. (Alt-Damerow $18|_9$ 60.) V: D. Rose v. Zollern, N. 84; Ehre, Freiheit, Vaterland, N. 85; Im Streit um Jesus, R. in Versen 06; Über Leben u. Tod, G. 09; Kl. Chronik d. Burg Schönburg 09.

Schlieben, Frau Gertrud v. (Pf. Gerda von Robertus), ASV., DSch., ♆, ✓. Klotzsche-Königswald b. Dresden, Königsbrückerstr. 28. (Dresden $20|_1$ 73.) V: Vom Baum des Lebens, G. 08, 2. A. 12; Schattenrisse, G. 09; Hohelieder an den Unbekannten 11; D. gold. Kugel, M. 13. H: Balladenbuch deutscher Dichterinnen der Gegenw. (m. Tea Girardelli) 13.

Schlieben, Maria Gräfin v., geb. Hartog, Chefred. d. „Frauen-Kalend.". Berlin-Birkenwerder, Villa Haideschlößchen. ($7|_{11}$ 60.) V: Normalwirtschaftspläne.

Schlieben, Richard Thassilo Graf v., VB., Ltnt. a. D. Berlin-Birkenwerder, Villa Haideschlößchen. (Sanditten i. Ostpr. $31|_8$ 72.) V: Königin Zenobia u. d. Ruinen des Sonnentempels v. Palmyra; Kunst u. Kunstgewerbe nach palmyrenisch. Ausgrabgn; Innere Kolonisation u. Arbeitslosigkeit; Aphorismen üb. d. Entstehg d. Madonnenkultus; Maria Immaculata; Gartenstädte; Jugendbundgärten.

Schliemann, T., s. Heyer, Toni.

Schliepmann, Hans (Pf. E. Treubier), △, Ästhetik, Nov., Kgl. BauR. Berlin SW, Wilhelmstr. 9. (Strausberg $26|_{11}$ 55.) V: Betrachtgn über Baukunst 92; D. Tugendgracche, Dr. 94; Wir Gebildeten 96; Der Einbrecher 98; Rache, R. 03; Humorige Leutchen 05; Volk — Staat — Presse 10; Geschäfts- u. Warenhäuser 12 II.

Schlingmann, Reinhold, BP., ⊙, ⌂, Red. am „Berliner Tageblatt". Berlin W, Pallasstr. 6 II. (Lauenburg i. Pomm. $1|_4$ 32.)

Schlinkert, Frz., Volksschr. Wien XIV, Pereirag. 12. (Mödling $27|_5$ 58.)

Schlippenbach, Albert Graf v., Rom., ♛, ✓, Offizier a. D. Winter: San Remo, Villa delle Rose; Sommer: Tölz, Oberbayern. (Berlin $8|_5$ 59.) V: Strohwittwer 99; Schweden in Nürnberg 00: Feuerschein 04; Zur Gesch. d. hohenzoll. Souveränität in Preußen 06.

Schlippenbach, Brunhilde Gräfin von, geb. Gräfin Pestalozza, ✓, ♆. Winter: San Remo, Villa delle Rose; Sommer: Tölz, Oberbay. (Kissingen $25|_5$ 76.) V: Die wir Flügel suchen (u. d. Pf. Erdmuthe v. Wels) 08; Freigewordene, R. 11; D. Schuld der Fürstin Henningen, R. 13.

Schlitter, Hanns, ♛, Dr. phil., k. u. k. SektionsR. u. Vizedirektor des Haus-,

Hof- u. Staatsarchivs, UDoz. u. ThSch.-Doz. Wien IV, Starhemberggasse 44. (Vicenza $8|_3$ 59.) V bzw. H: D. Beziehgn Österr. zu den Ver. Staaten v. Amerika 85; Berichte d. Kommissärs Barth. Frhr. v. Stürmer aus St. Helena 86; Kaiser Franz I. u. die Napoleoniden 88; Berichte des ersten Agenten Österreichs in d. Ver. Staat. v. A. 91; Reise d. Papstes Pius VI. nach Wien 92; Stellung d. österr. Reg. z. Testamente Napol. Bonap. 93; Pius VI. u. Josef II. 94; Briefe d. Erzherzogin Marie Christine 96; Correspondance secrète entre le comte W. A. Kaunitz-Rietberg et le baron Ignaz de Koch 99; Kaunitz, Philipp Cobenzl u. Spielmanns Briefwechsel 99; Briefe u. Denkschriften zur Vorgesch. d. belg. Revolution 00; Die Reg. Josefs II. in den österr. Niederlanden 00 II; Geh. Korresp. Josefs II. m. s. bevollm. Minist. in Brüssel, Ferd. Grf. Trauttmansdorff 02; Aus der Zeit Maria Theresias, Tagebuch d. Fürsten Joh. Jos. Khevenhüller-Metsch (m. Graf Rud. Khevenhüller-Metsch) 07, 08, 10 u. 11; D. Wiener Regierg u. d. ungar. Opposition 1845 08.

Schlögl, P. Nivard, (k.), ✝, Orientalistik, D., OCist., o. UP. Wien IX/3, Schwarzspanierstr. 15. (Gaaden b. Mödling $4|_6$ 64.) V: Geist des hl. Bernhard 98/99 IV; De re metrica veterum Hebraeorum 99; Ecclesiasticus 01; Canticum Canticorum 02; D. Bücher Samuels übs. u. erklärt 04; Libri Samuelis hebraice 05: D. Bücher der Könige u. der Chronik übs. u. erklärt 12; Die Psalmen hebr. u. deutsch m. textkrit. Kommentar 12: D. echte biblisch-hebräische Metrik 12; Audiatur et altera pars 12.

Schloemp, Felix, Humor, Satire, Illustrationswesen. Berlin W 30, Martin Luther-Straße 78 II. (Leipzig $5|_9$ 80.) V: Die meschuggene Ente 09, 20. A. 10; Der perverse Maikäfer 09, 10. A. 10: D. gekitzelte Aeskulap 09, 14. A. 10: D. Über-Ente 10, 10. A.; D. tolle Koffer 10, 10. A.; Lorbeerkranz u. Firlefanz 10, 9. A.; Aus d. Gummizelle des Lebens 11, 8. A.; u. a.

Schloß, Karl, bildende ✪, ♉. Alzey, Rheinhessen. (Framersheim $6|_1$ 76.) V: Gedichte 05. H: Münchner Almanach 06; Die Puppenspiele des Grafen Franz Pocci, ausgew. u. eingel. 09. ()

Schlöß, Heinr., Psychiatrie, Dr. med., k. k. RegR., Dir. d. n.-ö. Landes-Heil- u. Pflege-Anstalt „Am Steinhof". Wien XIII/12. V: Propädeutik der Psychiatrie 08; Leitf. z. Unterr. f. Irrenpfleger, 4. A. 09; Introduction à l'étude des maladies mentales 09; D. Irrenpflege in Österreich in Wort u. Bild 12. ()

Schlossar, Anton, ♉, Kult.- u. Lit. ♛, Dr. jur., RegRat, Vorst. d. UBibliothek. i. R. Graz, Nibelungeng. 8. (Troppau $27|_6$ 49.) V: Inneröster. Stadtleben vor 100 Jahren 77; Speise u. Trank vergangener Zeiten in Deutschl. 77; Erzh. Joh. v. Österr. u. s. Einfluß 78: Cornelia, G. 78; Österr. Kult.- u. Lit.-Bilder 79; Steiermark im deutsch. Liede 80; Erzh. Joh. im Liede 82; J. G. Seidl 82; Steiermärk. Bäder 83; Kultur- u. Sittenbild. aus Steierm. 85; Histor. u. geogr. Lit. v. Steierm. 86; Steiermärk. Industrie- u. Gewerbever. 87; Styrias Huldigg, Festsp. 87; Graz 89; 100 J. deutsch. Dichtg in Steierm. 1785—1885 93; Nik. Lenaus Briefe an G. u. Emilie v. Reinbeck 96; Briefwechs. zw. Erzh. Joh. u. Ant. Graf Prokesch-Osten I 98; Vier Jahrhdte deutsch. Kulturlebens in Steiermark 08; Erzherzog Johann v. Österreich 08. H: Joh. R. v. Kalchbergs Gesammelte Schriften 78—80 IV: Deutsch. Volkslied aus Steierm. 81: Deutsche Volksschausp. in Steiermark ges. 91 II; Friedr. Halms Ausgew. Werke 04 IV; Anastasius Grüns Sämtl. Werke 07 X. ()

Schlossar, Rich., ✪, Dr. jur., Advokat. Graz, Heinrichstr. 27. (ebda $29|_{10}$ 77.) V: Durchgerungen, G. 01; Die beiden Freunde, G. 01. ()

Schlosser, Heinr., Altertumskde. Drulingen i. Els. (Harskirchen $7|_4$ 42.) V: D. abgegangene Dorf Trimlingen 03. ()

Schlosser, Julius v., Kunst♛, Dr. phil., o. UP., Dir. a. k. k. kunsthistor. Hofmuseum. Wien VII, Burggasse 33. (ebda $23|_9$ 66.) V: Mod. Märchen 87; Abendländ. Kloseranlage d. frühen MA. 89; Beiträge zur Kunstgesch. 91; Schriftquellen z. Gesch. d. Karoling. Kunst 92; Beschr. d. altgriech. Münzen I 93; Quellenbuch z. Kunstgesch. 94; Die Haggadah von Sarajevo Prof. (m. D. H. Müller) 98 II; Album der kunstindustr. Slg. d. österr. Kaiserhauses 01; Zur Kenntnis der künstlerischen Überlieferg im späten MA. 03; Über einige Antiken Ghibertis 04; Dem Andenken W. Kallabs 07; D. Kunst- und Wunderkammern d. Spätrenaissance 07; D. Werke d. Kleinplastik in der Sculpturensammlg d. österr. Kaiserhauses 10 II; Lorenzo Ghibertis Denkwürdigkeiten, Prolegomena 10; Gesch. d. Porträtbildnerei in Wachs 11; D. burgund. Paramentenschatz d. Ordens v. gold. Vließe 12; Aus der Bildnerwerkstatt d. Renaiss. 13. H: Kallab, Vasaristudien 08; Lorenzo Ghibertis Denkwürdigkeiten 12 II.

Schlösser, Rudolf, Lit.♛, Theater♛, Wagneriana, Dr. phil., a.o. UP. Jena, Schäfferstr. 2. (Elberfeld $11|_6$ 67.) V: Zur Gesch. u. Kritik v. F. W. Gotters Merope 90; F. W. Gotters Leben u. Werke 94; Vom Hamburger Nationaltheater zur Gothaer Hofbühne 95; Rameaus Neffe 00; Aug. Graf v. Platen I 10, II 13. H: Goe-

the=Diderot, Rameaus Neffe u. Versuch üb. d. Malerei (W. G.=A. 45) 00; Kleist, Prinz v Homburg 03; Brachvogel, Narciß 07; Platen, Gedichte 10; Quellen zu Kleists Kohlhaas 13. **Ue:** Gobineau, D. Tänzerin von Schemacha, N. 04.

Schloz, Emil, geschichtl. Roman, Notar. Faurndau=Göppingen i. Wrtt. (Baltmannsweiler $27|_{12}$ 61.) **V:** Was die Tannen rauschen, Schwarzwaldgesch. 93, 4. A. 95; D. Kampf um d. Stettenburg od. die Hohenloher u. Graf Eberhard im Bart, hist. R. 97; Schwabenalb, Hist. u. Sagen 97.

Schlözer, Leopold (Ludwig) von, ⚔, Erz., **Ue:** FERI, Major a. D. Bonn a. Rh. (Stettin $^{6}{}_{2}$ 63.) **Ue:** M. Maeterlinck: Die Blinden 96, 2. A. 02; D. Eindringling 97, 2. A. 01. **V:** Beiträge z. Kenntnis d. türk. Armee: I Ursprung u. Entwicklg d. alttürk. Heeres 00; II D. türk. Heer im 19. Jahrh. 01; Lehm op! Manöverskizzen 02; Inneres Leben, 1. u. 2. A. 06; Villa Linotte, Zur Kultur von heute, Gespräche10, 2. A. 11; Unter sardischen Hirten 11. ()

Schlüren, Erwin (Karl Friedrich)), PA., Erzählung, ♲, ♛, ◧, ♆, ☿, 𝒻, Kritik, **Ue:** GLFEI, Prof. a. Realgymn. Heilbronn a. N., Karmeliterstr. 56 pt. (Stuttgart $^{18}{}_{8}$ 58.)

Schlüter, Otto, ◉, Dr. phil., o. UP. Halle a. S., Ulestr. 3 II. (Witten=Ruhr $^{12}{}_{11}$ 72.) **V:** D. Siedelungen im nordöstl. Thüringen 03; D. Ziele d. Geographie des Menschen 06. **H:** Ferd. v. Richthofens Vorlesgn üb. allg. Siedlgs= u. Verkehrsgeographie 08.

Schlüter, Wolfgang, Germanistik, Dr. phil., UBiblioth. a. D., StaatsR., UDoz. Jurjew (Dorpat), Mühlenstr. 11. (Hannover $^{9}{}_{8}$ 48.) **V:** Die mit dem Suffixe ja gebild. deutsch. Nomina 75; Untersuchgn z. Gesch. d. altsächs. Sprache I 92; Altsächs. Teil der Laut= u. Formenlehre d. altgerm. Dialekte, hrsg. v. Dieter 90. **H:** Meister Stephans Schachbuch, m. Glossar 84/89; Die Nowgoroder Schra in 7 Fassgn 11.

Schmädel, Joseph Ritter v., VB., PA., Architekt. Teilhab. d. Fa. Meisenbach, Riffarth & Co., Kgl. Bayr. Wirkl. Rat. München, Bavariaring 10 II. (Regensburg $^{10}{}_{1}$ 47.) **V:** Vom Isarstrand, Bunte Blätter aus d. Versmappe e. alten Münchners 12 II.

Schmal, Adolf (Pf. Filius), VB., CC., Sport, Reiseschild., Humor, Red. d. „N. W. Tagebl.", MitHrsg. d. „Allgem. Automobil=Ztg.". Wien I, Fleischmarkt 5. (Dortmund $^{18}{}_{9}$ 72.) **V:** Handb. d. Motorradfahrers 04; Ohne Chauffeur 07, 5. A. 13; E. Automobilreise durch Bosnien=Dalmatien u. d. Herzegowina 08; E. Automobil=Alpenreise 09; Vier Wochen im Automobil 12.

Schmalz, J. Herm., lat. Grammatik, Dr. phil., GHofR., GymnDir. a. D. Freiburg i. B., Glümerstr. 35. (Eisenthal $^{5}{}_{6}$ 46.) **H:** Reisig=Haase, Lat. Syntax (mit Landgraf) 88; Krebs, Antibarbarus d. lat. Sprache, 7. A. 06/07 II; Sall. Cat., 8. A. 09, Jug., 8. A. 12; Caes. Gall., 2. A. 12. **V:** Latein. Synt. u. Stil. (Iwan Müllers Handbuch), 4. A. 10; Lat. Schulgramm. (mit Wagener), 8. A. 12.

Schmarsow, Aug., Kunst♛, Dr. phil., o. UP., GHofR., Dir. d. kunsthistor. Instit. Leipzig, Bismarckstr. 1. (Schildfeld $^{26}{}_{5}$ 53.) **V:** Leibniz u. Schottelius 77; Rafael u. Pinturicchio in Siena 80; Pinturicchio in Rom 82; Melozzo da Forli 86; Donatello 86; G. Santi d. Vater Rafaels 87; S. Martin v. Lucca u. d. Anfänge d. toskan. Skulptur im MA. 89; Die Kunstgesch. an uns. Hochschulen 91; Bildwerke d. Naumburger Domes 92; Wesen der architekt. Schöpfg 93; Masaccio=Studien 95/99 V; Beiträge zur Ästhetik der bild. Künste: I Zur Frage nach dem Malerischen 96, II Barock u. Rokoko 97, III Plastik, Malerei u. Reliefkunst 99; Ghibertis Kompositionsgesetze 99; Unser Verhältnis zu den bildenden Künsten 03; Die oberrhein. Malerei u. ihre Nachbarn um d. Mitte des 15. Jahrh. 03; Grundbegriffe d. Kunstwissensch. am Übergang v. Altertum z. MA. kritisch erörtert u. in systemat. Zusammenhange dargest. 05; Erläutergn z. Lessings Laokoon 07; Federigo Barocci 09; F. Barocis Zeichngn I—III 09—11; Juliano Florentino in Valencia 11; Gherardo Starnina 12; Joos v. Gent u. Melozzo da Forli 13. **H:** Fr. Albertini, Opusculum de mirabilibus novae urbis Romae 86; Ital. Forschungen zur Kunstgeschichte 90; Meisterwerke deutscher Bildnerei des MA. 92; Festschrift zu Ehren des Kunsthistorischen Instit. in Florenz 98; Lessings Laokoon in gekürzter Fassg f. den Unterricht 07; W. Bürgers Kunstkritik (m. B. Kleum) I 08, II 09, III 10.

Schmasow, Alfred, Schauspieler. Berlin SW, Tempelhoferstraße 32. (ebda $^{5}{}_{1}$ 63.) **V:** Theaterstücke u. Deklamatorien. ()

Schmaus, Joh., (k.), ♛, Dr. phil., GP. Bamberg, Markusstraße 14 I. (Vilswörth $^{9}{}_{3}$ 58.) **V:** Tacitus e. Nachahmer Vergils 87; Aufsatzproben u. Aufsatzstoffe f. d. humanist. Gymn. 95, 2. A. 06; Deutsches Lesebuch 98, 4. A. 10; Charakterbilder röm. Kaiser 09; Geschichte u. Herkunft der alten Franken 12.

Schmedding, Adolf, (k.), Charitas, Verwaltgs= u. Kirchenrecht, GReg.= u. LandesR., Vors. d. Westf. Prov.=Ver. f. Wissensch. u. Kunst, Mitgl. d. Abg.H. Münster i. W., Fürstenbergstr. (ebda $^{3}{}_{5}$ 56.) **V:** Kommentar z. d. Gesetze betr. d. Er=

hebg v. Kirchensteuern (m. Tourneau) 05; Die Gesetze betr. Bekämpfg ansteckender Krankheiten 05; Deutsch. Armenrecht 09.

Schmeidel, Viktor Ritter v., ✓, ⚒, ⚖, k. k. LandesgerRat i. R. Graz. (Thyrnau $^{27}_{10}$ 56.) **V:** Der Grazer Männergesangverein 96; D. Deutsche Sängerbund 12. *

Schmeißer, Felix, Erz., Nov., Skizze, ♛, ✓, ♔, Journalist., Red. Husum. (Rödemis b. Husum $^{19}_{4}$ 82.) **H:** Förster Heises schleswig-holstein. Feldzugserinnerungen (1848—51) 12.

Schmeckel, August, ⁂, Dr. phil., a.o. UP. Greifswald, Burgstr. 36. (Jastrow i. WPr. $^{29}_{10}$ 57.) **V:** De Ovidiana Pythagorae doctrinae adumbratione 85; Die Philosophie d. mittleren Stoa 92; D. wissenschaftl. u. positive Philosophie in ihrer Entwickelg von den Griechen bis z. Neuzeit: I. Quellenforschgn 11.

Schmelzer, Fritz, ✉, Sozialpolitik, Gen.-Dir. d. Deutsch. Privat-Beamten-Vereins, Red. d. Privat-Beamten-Ztg. Magdeburg, Adelheidring 21. (Prenzlau $^{24}_{3}$ 72.) **V:** D. Einführg d. Befähigungsnachweises im Baugewerbe 04; Tarifgemeinschaften, ihre wirtschaftl., sozialpolit. u. juriſt. Bedeutg 05, 2. A. 06; Durch Staatshilfe zur Selbsthilfe, Beitrag z. Pensionsversicherg der Privatbeamten 06; Tarifverträge zw. Arbeitgebern u. Angestellten 07; D. Anerkennung privater Versichergsanstalten als Ersatzinstitute für e. staatl. Pensionskasse der Privatbeamten, 1. u. 2. A. 08; D. Staatsmonopol im Versicherungswesen 10; D. Versicherungsgesetz für Angestellte mit Erläutergn 13.

Schmertosch v. Riesenthal, Rich., ♔, Ψ, Genealogie, Dr. phil., Prof., RealGOb.-Lehrer. Leipzig-Gohlis, Wilhelmstr. 25 II. (Leipzig $^{18}_{1}$ 64.)

Schmid, Anton, Handelswissensch., k. k. RegR., Vize-Dir. des k. k. Handelsmus., o. P. an d. Export-Akad. d. k. k. Handels-Mus., a.o. P. an der k. u. k. Konsular-Akad. u. HonDoz. an der k. k. ThSch., Hrsg. d. „Zeitschr. f. Handelsw. u. Handelspraxis". Wien XIX, Billrothstr. 55. (ebda 70.) **V:** Wechselkde 99; D. Reformen a. d. Geb. d. kommerz. Unterrichtswesens in Österr. u. d. Lehrerbildg 00; D. amerik. Buchhaltg 01, 3. A. 12; D. Übgs-(Muster-)Comptoir 01; Stipendien an Kaufl. als Mittel z. Förderg des Außenhandels 02; Die Handelshochschulen am Beginn d. 20. Jahrh. 04; Die Förderung d. Außenhandels I 04, II 05; D. Bücher- u. Bilanz-Revision 08; Die Ausbildg d. Lehrer f. höh. Handelslehranstalten 09; Das kaufmänn. Unterrichtswesen in Östr. 13.

Schmid, Bastian, Naturw., ℙ, Dr.phil., RealgymnProf., Hrsg. der „Monatshefte für d. naturw. Unterr.". Zwickau. **V:** Lehrbuch der Mineralogie u. Geologie 04, 2. A. 08; Leitf. d. Mineralogie u. Geologie 05; Philosoph. Lesebuch 06; D. naturwissenschaftl. Unterricht u. d. wissenschaftl. Ausbildg d. Lehramtskandidaten d. Naturwissensch. 07; Biolog. Praktikum 09. **H:** Naturwissenschaftl. Schülerbibliothek (22 Nrn.); Thomas Volksbücher (109 Nrn.).

Schmid, Caroline, s. Fasser, Caroline.

Schmid, Frau Cordula, geb. Wöhler (Ps. Cordula Peregrina), (k.). Schwaz i. Tir. (Malchin $^{17}_{6}$ 45.) **V:** Erzählungen u. Andachtsbücher. ( )

Schmid, Euchar (Ps. Satanello), ASV., PA., ✓, Nov., Kritik, ⚒, Handelsw., Dr. jur., Verlagsdir. Radebeul b. Dresden, Leipzigerstr. 108. (Gemünden $^{29}_{8}$ 84.) **V:** Erwerb u. Aufrechterhaltg d. Patents 08.

Schmid, F. R., s. Wallberg, Max.

Schmid, Franz, (k.), Dogmatik, ⁂, D., Dr. phil., Domdekan. Brixen. (Terenten $^{5}_{10}$ 44.) **V:** De inspiratione Bibliorum 85; Quaest. selectae ex Dogmatica 91; Christus als Prophet 92; D. Wirksamkeit d. Bittgebetes 95; D. Sakramentalien 96; D. außerord. Heilswege 99; Der Unsterblichkeits- u. Auferstehungsglaube i. d. Bibel 02; D. Fegefeuer 04; D. Seelenläuterg im Jenseits 07.

Schmid, Franz, (k.), ✝, Pfr., Dekan. Wurmlingen, OA. Tuttlingen. (Spaichingen $^{3}_{6}$ 63.) **V:** Haushaltungskunde 99, 7. A. 12; Rechenbuch für Mädchen-Fortbildungsschulen 02. **H:** Klaus, Predigten, 2. A. 04 IV.

Schmid, Georg (Ps. Hans Freimann), ℙ, ✉, **Uc:** EF, Reallehr. St. Gallen, Rosenbergstr. 85. (Flawil $^{16}_{5}$ 48.) **V:** Hilfslehrmittel f. d. Sprachunterr. 76; Welches ist die beste Primarschulorganisation? 78; Wirtschaftswes. d. Schweiz 81; Volkswirtschaftl. Bedeutg d. Eucalypten 86; Stiefkinder der Familie u. der Schule 88; Annoncen u. Reklame 92; Kleinkindererziehg; Taschenb. f. Freunde d. Friedens 90; D. Fortschritte d. Friedensidee auf d. Gebieten d. Unterr. u. d. einheitl. ethischen Erziehg vom vorschulpflicht. Alter bis zur akadem. Stufe 04; Prakt. Anwendg der Dr. Foersterschen Ideen in der Oberschule 07; Allg. illustr. Führer durch d. schweiz. Privat-Erziehgsinstitute u. Pensionate 13. **Red:** Illustr. Echo 12/13.

? Schmid, Georg, altklass. Ψ u. ℙ, Dr. phil., StaatsR., ObLehr., Tutor am Kais. Histor. philol. Institut. St. Petersburg, Universitätsquai 11. (Göppingen $^{22}_{8}$ 36.) **V:** Syntax der griech. Sprache i. d. Schule 70; Gesch. der russ. Mittelsch. für Knaben 76/86, d. russ. Mädchenschulwesens 86; Reform d. russ. Universitäten 84; Euripidea: De Ione 84; Gesch. d. Erziehg, Bd. II—V, 3. 89/02 u. a.

Schmid, (Heinrich) Alfred, Kunst♛, Dr. phil., o. UP. u. Dir. der Gemälde- u. Kupferstichsammlg der Univ. Göttingen Nikolausbergerweg 53. (Basel $^{19}/_{7}$ 63.) **V:** Forschgn üb. Hans Burgkmair 88; Hans Holbeins d. J. frühste Gemälde 92; Arnold Böcklin 99; A. Böcklin, s. Leben u. s. Schaffen 01; D. Gemälde u. Zeichngn v. M. Grünewald 07/11 II.

Schmid, Johann B., (k.), Lokal♛, Pfarrer. Pötzmes b. Mainburg. (Thannmühl, Ob Pf. $^{5}/_{3}$ 75.) **V:** Chronik v. Sattelbogen 04; Kriegsgeschichten aus Au u. Umgebg 07: Im Herzen d. Hollerdau 08.

Schmid, Joseph, Chronologie, Bibliogr., Dr. theol. et phil., Kgl. Geistl. Rat, Stiftsdekan. Regensburg, Dreikroneng. G 1. (Altenstadt a. Iller $^{26}/_{10}$ 53.) **V:** D. Osterfestberechng auf den brit. Inseln v. 4./8. Jh. 04; Die Osterfestfrage auf dem ersten Konzil von Nicaea 05; D. Osterfestberechnung in der abendländ. Kirche vom I. allg. Konzil z. Nicaea bis z. Ende des 8. Jh. 07; D. Handschriften u. Inkunabeln der Bibliothek des Kollegiatstiftes zur Alten Kapelle in Regensburg 07; Urkunden-Regesten d. Kollegiatstiftes U. L. Frau z. Alten Kapelle in Regensburg I 11, II 12.

Schmid, Max, Kunst♛, Dr. phil., ThSchP., GRegR. Aachen, Viktoriaallee 14. (Weimar $^{3}/_{10}$ 60.) **V:** D. Geburt Christi in d. bild. Kunst 90; Meisterwerke d. dekorat. Skulptur im Trocadero 95; A. Rethel 97; Allg. Kunstgesch. 98; M. Klinger 99, 5. A. 13; E. Aachen. Patrizierhaus d. 18. Jahrh. 00; Goeler-Schmid, Grundr. d. Kunstgesch. 02, 3. A. 12; Kunstgesch. d. 19. Jahrh. I 04, II 06, III 13; 100 Wettbewerbsentwürfe zum Bismarck-National-Denkmal Düsseld. 11.

Schmid, Otto, PA., Prof., Musikref. am Kgl. Dresdn. Journ. Dresden-A., Struvestr. 38 III. (ebda $^{6}/_{5}$ 58.) **V:** Th. Koschat 87; Ed. Kretschmer 90; Mary Krebs 92; Bunte Blätter 93; Musik am sächs. Hof 98; Franz Tuma u. d. böhm. Altmeisterschule Czernokorskys 01; Festschrift d. Tonkünstlervereins z. Dresden 04; Das geist. Band i. Mozarts Schaffen; Michael Haydn 06; Gesch. d. Dreyssigschen Singakademie 07; Festschr. des Musikpädagog. Vereins zu Dresden 09; Merkblätter der Musikgesch. 12.

Schmid, Paul, VB., ⚒, RA. Berlin SW, Friedrichstr. 248. (Weimar $^{28}/_{10}$ 61.) **V:** Die Gesetze z. Schutz des gewerblichen Eigentums 97; Die Entwicklung des Geschmacksmusterschutzes in Deutschland 96; Der Schutz d. gewerbl. Urheberrechte des In- u. Auslandes 99; Warenzeichenrecht u. unlauterer Wettbewerb nach d. Gesetzgebung aller Länder 99; Gesetz betr. die Patentanwälte 00; Der gesetzliche Schutz der Fabrik- u. Geschäftsgeheimnisse 07.

Schmid, Ulrich, Kultur- u. Kunst♛, Dr. phil., Hrsg. der „Walhalla". München, Elisabethplatz 2. (Niederrieden $^{4}/_{7}$ 76.) **V:** St. Ulrich, Bischof v. Augsburg 01; Otto v. Lonsdorf, Bischof zu Passau 09; Das kathol. Kirchenjahr 10; Kultur- u. kunstgeschichtl. Reisebilder 11 f.; D. kath. Kirchenjahr in Wort u. Bild 12. **H:** Walhalla, Jahrbuch 05—14; Glaube u. Kunst, Slg. relig. Meisterbilder in Farben u. mit Erläutergn 12 ff.; Vita Nova, kultur- u. kunstgeschichtl. Bibliothek in Wort u. Bild 13 ff.

Schmid, Wilh., Ψ, Dr. phil., o. UP. Tübingen, Hirschauerstr. 3. (Künzelsau $^{24}/_{2}$ 59.) **V:** Atticismus in s. Hauptvertret. v. Dionysius v. Halikarnaß b. a. d. zweiten Philostratus 87/96 IV, Registerband 97; Kulturgesch. Zusammenhang u. Bedeutg d. griech. Renaissance in d. Römerzeit 98; Z. Gesch. d. griech. Dithyrambus 01; Verzeichnis d. griech. Handschriften der Kgl. Univ.-Bibliothek zu Tübingen 02. **Bearb:** Christ, Gesch. d. griech. Lit. (m. O. Stählin), 5. A. I 08 (6. A. 11), II 10/13. **H:** L. Seeger, Aristophanesübersetzg (m. H. v. Fischer) 10.

Schmid-Breitenbach, Frz., ASV., ⚙. München, Schwanthalerstr. 81 I. (ebda $^{17}/_{8}$ 57.) **V:** Stil- u. Kompositionslehre f. Maler 03.

Schmid, Edler von Dasatiel, Friedr., ⚒ u. Finanzwesen, ✓, Generalsekretär-Stellvertreter d. Österr.-ungarisch. Bank. Wien I, Landhausg. 4. (Preßburg in Ung. $^{23}/_{7}$ 54.) **V:** D. Genossenschaftssystem Schulze-Delitzsch u. Raiffeisen 88; D. Agioreserve d. Österr.-ung. Bank. 98.

Schmidbauer, Rich., Roman. Ψ, Bibliotheksw., Dr. phil., Vorst. d. Staats-, Kreis- u. Stadtbibliothek. Augsburg, Thelottstr. 35. (Furth i. W. $^{15}/_{11}$ 81.) **V:** Das Komische bei Goldoni 06; Einzelformschn. d. 15. Jahrh. i. d. Staats-, Kreis- u. Stadtbibl. Augsburg 09. **H:** Goldoni, La Locandiera und Le Donne curiose 10.

Schmidinger, Josef Michael, (k.), AV., ⚰, Red. d. „Raphael". Donauwörth, Berger-Vorstadt 276 $^{1}/_{6}$. (Gaißau i. Vorarlberg $^{24}/_{12}$ 60.) **V:** Eine Gräfin als Vorbild f. bürgerl. Frauen 95; Poetischer Primizstrauß 96: Pro Ecclesia et Pontifice 01, 3. A. 08; Dr. Lorenz Kellner, d. Pädagoge der Persönlichkeit 12.

Schmidkunz, Hans (Ps. Hans Isarius u. a.), ASV., BP., PA., ⁂, ⚰, insbesond. Hochschul⚰, Dr. phil. Berlin-Halensee, Joachim Friedr.-Str. 6. (Wien $^{7}/_{2}$ 63.) **V:** Analyt. u. synthet. Phantasie 89; Üb. d. Abstraktion 89; Psychol. d. Suggestion 92; Hypnotismus in gemeinfaßl. Darstellung 92; D. Ausbildg d. Künstlers 07; Einleitung in die akademische Pädagogik 07;

Neuere christl. Kunst 12. H: Gegen d. Materialismus 92; D. Hume 93, 2. A. 03; Mitt. d. Verb. f. Hochschul-Pädagogik 99; Zeitschr. f. Hochschulpädagogik 10; E. Burnand, D. Gleichnisse Jesu Christi 13.

Schmidlin, Joseph, (k.), Kirchen♚, Dr. theol. et phil., a.o. UP., Hrsg. d. „Zeitschrift f. Missionsw.". Münster i. W. (Klein-Landau $^{29}{}_{3}$ 76.) V: Fachschr. ()

Schmidt, Adolf, Lit.♚, Bibliographie, Dr. phil., Hofbiblioth.-Dir. Darmstadt, Heidelbergerstr. 12. (ebda $^{27}{}_{12}$ 57.) V: Baron Hüpsch u. s. Kabinett, Beitrag z. Gesch. d. Hofbibliothek u. d. Museums zu Darmstadt 06.

Schmidt, Adolf, klass. Ψ, Dr. phil., GymnProf. St. Pölten. (Wien 60.) V: Schüler-Kommentar zu Livius 94, 2. A. 03; u. Schriften zur Lexikographie d. latein. Sprache.

Schmidt, Alfred (Pf. Alfred Maderno), ☿, Roman, Kritik, ◍, Reiselit., Dr. phil. Dresden, Verlag Carl Reißner. (Marburg a. D. $^{25}{}_{10}$ 86.) V: Jugendwirren, G. 08; Sonnensehnsucht, R. 12; D. Haus am Himmel, R. 13; Korsika 13; Von des Reiches Herrlichkeit, Erz. 13; D. Sächs.-Schweiz 13; Erbflorenz, R. 14; Andalusien 14. *

Schmidt, Arthur, Kirchen♚, D., evang. Pfr., Superint.-Stellv., Hrsg. d. „Evang. Kirchenzeitung für Österreich". Bielitz i. Östr.-Schles., Kirchplatz 5. (Teschen $^{30}{}_{6}$ 66.) V: D. Evangelium in Gablonz u. Umgebg; D. Evangel. in Trautenau u. Umgebg: D. Festtage in Bielitz 00: D. evang. Bewegg in Österreich u. ihre römischen Gegner 05; Reformation u. Gegenreformation in Bielitz 07; Unsere Rechte 11; viele Predigten u. Gelegenheitsschriften.

Schmidt, Arthur, ⚖, Dr. jur., o. UP., hess. GJustR., MitHrsg. des „Zentralbl. f. freiwill. Gerichtsbarkeit". Tübingen, Reutlingerstraße 30. (Leipzig $^{20}{}_{5}$ 61.) V: Grundsätze üb. den Schadenersatz in den Volksrechten 85; Recht des Überhangs u. Überfalls 86; Echte Note 88; Kirchenrechtl. Quellen des Großh. Hessen 91, mit Ergänzgsh. 95; Austritt aus d. Kirche 92; D. gesch. Grundlagen d. Bürgerl. Rechts im Großh. Hess. 93; Medizin. aus deutsch. Rechtsquellen 96; Ehescheidg u. richterl. Ermess. 00; Familienrecht des BGB. 07; Neue Beiträge z. Austritt aus d. Kirche 08; Samml. kleinerer Reichsgesetze u. Verordngn privatrechtl. Inhalts, 3. A. 11.

Schmidt, Aug., ✉, ✓, Postamtsdir. a. D. Nürnberg, Theresienstr. 14. (Windsbach $^{7}{}_{5}$ 34.) V: Süd u. Nord, Sgsp. 75; Krank am Herzen, Dr. 76; Schulden, Sch. 79; Jubiläum, Lsp. 81; Anno 1801, Vst. 82; Berelinde, Tr. 83; Romane: Alexie 81, Latschenhof 83, Anno 1801 84, Zwei um Einen 85, Malers Tochter 87, Ehre Gebot 88, Erste Kuß 89, Alte Liebe 99, Ein Ausstand 92, Seelenwandergn 93, Sigmund v. Birken 94, D. Pflegekinder 96, Feldposterlebnisse 97, Sachsen i. Tirol 00; Knödel u. Schwammerling, Hum. 94; Die Extra'n, Hum. 95; Mütter, R. 03; u. 12 Festspiele des Pegnes. Blumenordens

Schmidt, Bernh., klass. Ψ, Lit.♚, Dr. phil., o. UP. a. D., GehRat. Freiburg i. B., Stadtstr. 20. (Jena $^{30}{}_{1}$ 37.) V: De emend. Senecae tragoed. rationibus 60; Observat. crit. in Senecae trag. 65; Volksleben d. Neugriech. u. d. hellen. Altertum 71; Griech. Märchen, Sagen u. Volkslieder 77; Thorfrage in d. Topogr. Athens 79: Begriff u. Wesen d. klass. Philol. 79; Catulli carmina 87; Korkyräische Studien 90; Die Insel Zakynthos 99.

Schmidt, Berthold, ♚, Dr. phil., Fürstl. Reuß. ArchivR. Schleiz, Reuß j. L. (Joenack $^{12}{}_{1}$ 56.) V: Arnold v. Quedlinburg u. d. ältesten Nachrichten z. Gesch. d. Reuß. Hauses 83; Urkundenbuch d. Vögte v. Weida, Gera u. Plauen 85/92 II; Burggraf Heinrich IV. zu Meißen 88; Reiseerinnerungen Heinrich Reuß, Posthumus (1593/1616) 90; Gesch. d. Klosters Cronschwitz 92; Das Reuß. Wappen u. d. Reuß. Landesfarben 92; Zerstörg d. Stadt Gera 1450 94; Graf Heinr. XXVI. Reuß-Ebersdorf 96; Graf Heinrich VI. Reuß ä. L. 97; Geschichte d. Geschlechts v. Maltzan u. v. Maltzahn I 1 (Stamm- u. Ahnentafeln) 00, II 1 (D. Mittelalter) 07, II 2 (D. 16. u. 17. Jahrh.) 12; D. Herrschaft Schleiz bis zu ihrem Anfall an d. Haus Reuß 01; Dr. Julius Alberti, e. Lebensbild 03; Die Reußen, Genealog. des Gesamthauses Reuß 03; Die Ausgrabg im Kloster Cronschwitz 06; Reußische Münzgesch. (m. Carl Knab) 07; Gesch. d. Stadt Schleiz I 08, II 09; Der Stadtschreiber von Schleiz, hist. Sch. 10; Die Weyse, Geneal. 13; Lebensbild des Fürsten Heinrichs XIV. Reuß j. L. 13. H: A. H. Franckes Briefe an den Grafen Heinrich XXIV. j. L. Reuß z. Köstritz usw. (m. O. Meusel) 05.

Schmidt, C. W., ✉, ⊙, ☿, Dramaturgie, Ästh., ⁂, Kritik, ✓, Bühnenbau, **Ue:** FEGäl. Berlin-Steglitz, Albrechtstr. 72c. (Frankfurt a. M. $^{2}{}_{5}$ 67.) **Bühnenbearb:** Räuber 02; Kaufmann von V. 02; Hamlet 03; Othello 03; Don Karlos 04. H: Benedix, Haustheater 04/06 XII; Lexikon d. Gegenw. V: Wesen d. Kunst 04, 3. A. 12; Antigone, Trilogie (m. Hugo Schoeppl) 04; Beatrice Cenci, Tr. (m. dems.) 05; Überwunden, Dr. (m. dems.) 07; Mod. weibl. Handarbeiten und verwandte textile Künste 08, 6. A. 12; Deutschlands Welthandel, Export-Nachschlage- u. Auskunftsbuch, 6. A. 13.

Schmidt, Carl Eugen, ✝, ☿, ⁂, Essays,

Lic., ev.-luth. Pfr. u. Senior. Preßburg II, Matthias Bel-Gasse 23. (ebda $^{29}/_{10}$ 65.) V: Auf dunklen Pfaden, G. 85; Predigten 86, 90, 92, 93, 94, 97, 07, 09, 10, 11; Unterm Kreuz 95; Weß soll ich mich trösten? 95; Erinnerg 95; Leitfaden für Konfirmanden (Neubearb.). 5. A. 98: Haus- u. Berufsordnung d. Diak.-Mutterhauses zu Preßburg (m. C. Ph. Hoffmann) 97; Die luth. Kirche Ungarns 00; Etliche Fragestücke f. luth. Diakonissen 00; Bilder aus dem Leben Jesu 06; Beiträge zur Gesch. der ev. Gem. A.B. zu Preßburg 06; u. Schriften in maghar. Spr. **Red:** Christl. Gesangb. für ev. Gem. A. B. 95, 4. A. 13.

Schmidt, Carl Robert, ASV., VB., ♆, Lehrer. Remscheid, Baustr. 37 I. (Dillingen a. Saar $^{16}/_{2}$ 79.) V: Im Forsthaus zu Talheim, Weihnsp. 08; Der Zwerge Auszug, Msp. 10; Ein Blütenstrauß, G. 11; D. Zinnsoldaten, Jugdsp. 11; D. erste Christbaum, desgl. 11; Frisch auf, mein Volk, die Flammenzeichen rauchen!, Sch. 12; D. Volk steht auf! (leb. Bilder) 12; Vaterländ. Gedenkfeiern 13; Zwergkönigs Heimkehr 13; Berg. Kinderlieder 13; Hoch das Vaterland 13.

Schmidt, C(onrad) M(artin), 𝒻, ⊙, Red. an der „B. Z. am Mittag". Berlin-Schöneberg, Berchtesgadenerstr. 16. (Tannhausen $^{29}/_{4}$ 73.) (*)

Schmidt, Curt-Wilh. (Pf. Victor Helling), Humor. Roman, ♆, Hauptm. z. D. Berlin W 30, Nollendorfstr. 19 I. (Freiberg $^{27}/_{11}$ 75.) V: Spindel u. Schwert, G. 95; Monte Carlo 00; D. Fähnrich 02, 2. A. 03; Der Casinoprinz, Hum. 08; D. Chaufeur, R. 09; Luftschiffer, R. 10; Wenn die Hirsche fegen . . ., R. 10; Der Meldereiter, Hum. 10; D. Roman e. Modells, Hum. 10; D. Bursche des Prinzen Christian, R. 11; Die vierten Schlesischen Nr. 7, R. 11; Graf Jokunters Enkelin, R. 12; Die um Hoffelden, R. 12.

Schmidt, P. Edm., (k.), OSB., Kirch.♛, Lektor d. Philos. u. Theol. Metten, NBay. (Limburg a. L. $^{20}/_{11}$ 44.) H: Regula s. Bened. iuxta antiq. codices recognita, krit. Ausg. 80, Handausgabe 92, 2. A. 11. **Ue:** Regel d. hl. Benedikt 91, 4. A. 14.

Schmidt, Frau Elisabeth, ASV., PA., ♆. Leipzig, Weststr. 4. (Eisleben $^{17}/_{10}$ 57.) V: Bismarcklieder 95; Gern gesehene Gäste 96; Jubelsang u. Feierklang 97; In der Sprechstunde od. d. falsche Ärztin, Sgsp. 00: Sammlerinnen von heute, Sgsp. 01: Dein Heiland lebt, Ostermotette 01; Der Geist d. Herrn geht durch d. Welt, Pfingstmotette 01; Sie wollen geschieden sein, Sgsp. 02; Weihnachten in d. Waldherberge, Märchensp. 03: Bäcker Klippchen als Garçon, Lsp. 03; Ein Glückstag in Tirol, Sgsp. 04; Veilchenblätter, G. 06; Die Reise in das Wunderland, Weihn.-Festsp. 06; Der gute Nikolaus 06; Bei d. Puppentante, Kinder-Sgsp. 06; Miezes Verlobung, Lsp. 07; D. Jugendmühle, Sgsp. 08; Luthers letzte Reise, Festsp. 08; D. Streit d. Jahreszeiten, Reigensp. 10; Was willst Du werden? 13.

Schmidt, Emil, ♛, ◍, 𝒻, Dr. phil., Inst.-Prof., Wirkl. StaatsR., Exz. St. Petersburg, Wassili-Ostrow, 16. Linie 11. (Berlin $^{12}/_{7}$ 41.) V: Schwed.-sächs. Bündnis v. $^{1}/_{9}$ 1631 69; Expedit. geg. Chiwa i. Jahre 1873 74; Die St. Petersburger Liedertafel 1840—1890, Festschr. 90.

Schmidt, Erich K., ♆, Nov., 𝒻, Kritik. Berlin-Steglitz, Miquelstraße 27. (Rawitsch $^{17}/_{2}$ 90.) *

Schmidt, Erich Ludwig, ⁂, Kultur♛, ▯, Dr. phil., Oberlehr. am Kgl. Gymn. zu Wittstock, Adr.: Berlin NW 5. (Göttingen $^{14}/_{2}$ 81.) V: Deutsche Volkskde im Zeitalter d. Humanismus u. d. Reformation 04; Schopenhauer u. die Mystik 09; Schülerwandergn am La Plata 10. H: Johs. Bohemus, D. deutsche Volk (1520) 10; Zeitschr. f. Argentin. Volkskunde 11 bis 13; Zeitschr. f. Argentin. Volks- u. Landeskunde 13.

Schmidt, Ernst, ⚗, Pharmazie, Dr. phil., o. UP., GRegR. Marburg i. H., Roserstr. 13. (Halle a. S. $^{13}/_{7}$ 45.) V: Ausführl. Lehrb. d. pharmaz. Chemie 80/11; Anleitg z. qualit. Analyse 85/11.

Schmidt, P. Expeditus (Pf. P. Fr. Revocatus, A. Lignis), ASV., Lit.♛, Kritik, OFM., Dr. phil., Lektor. München, St. Anna-Str. 12. (Zittau $^{3}/_{7}$ 68.) V: Blüten vom Stamme d. Kreuzes 95; D. Bühnenverhältnisse d. deutsch. Schuldramas im 16. Jahrh. 03; Ein Spiel v. verl. Sohne am Pfalz-Zweibr. Hofe 06; Anregungen, ges. Studien u. Vorträge 09. H: Analecta Germanica (m. Friedrich Wilhelm) 06; Pocci, Lustiges Komödienbüchlein, Auswahl II (m. K. v. Rożycki) 07; Schöppner, Literaturkunde, 7. A. 11; D. schönsten Heiligenlegenden in Wort u. Bild 12; Vom Lutheraner zum Franziskaner 13; Führungen, Gesamm. Studien u. Vorträge 13. **Begr:** Über den Wassern.

Schmidt, Ferdinand Jakob, ⁂, Dr. phil., a. o. UP. Berlin O, Ifflandstr. 11. (Metlach $^{20}/_{12}$ 60.) V: Herders pantheist. Weltanschaug 88; Das Lebensideal Karl Christian Plancks 96; Grundzüge der konstitutiven Erfahrgsphilosophie 01: Zur Wiedergeburt d. Idealismus 07; Der Christus des Glaubens u. der Jesus der Gesch. 10; D. weltgeschichtl. Mission d. Protestantismus 10; D. philosoph. Sinn 12.

Schmidt, Fritz, Photograph, ThSchV. Karlsruhe i. B., Bachstr. 27. (Breslau $^{9}/_{9}$ 61.) V: Kompendium d. praktisch.

Photogr. 91, 12. A. 12; Photogr. Fehlerbuch I 95, 2. A. 01, II 99, 2. A. 03; Photograph. Vademecum 00; Leitf. d. Momentphotographie 02; Was die meisten Amateur- u. manche Fachphotographen nicht wissen 11; Farbenphotographie 12.

Schmidt, Georg, Genealogie, Heraldik, Orts☆, Dr. phil., Pastor a. D. Halle a. S., Bernh. Str. 30. (ebda $^{22}/_{3}$ 38.) **V:** Die Familie v. Bismarck 88; D. Familie v. Zabeltitz 88; D. Familie v. dem Borne 88 II; Die Familie v. Dechen 90; Geschichtliches u. Vorgeschichtl. v. Merseburg 90; D. Fam. v. Klitzing 91, 03, 06 III; D. Fam. v. Wuthenau 93; Burgscheidungen 94, 2. A. 99; Ahnentafeln der Gr. v. der Schulenburg-Vitzenburg, Gr. v. d. Sch.-Wolfsburg, Frh. v. d. Bussche u. d. Familie v. Senfft-Pilsach 95, 09; Gräfl. Fam. v. Hohenthal 96; Stammtafel d. Fam. v. Wulffen (Haus Neindorf) 95, dto. (Herzogt. Magdeburg) 96, (Lebus) 97; Schönhausen u. die Familie v. Bismarck 96, 2. A. 98; Stammtaf. des fürstl. u. erbgräfl. Hauses Lippe (Schaumb.-L.) usw. 00; Stammtaf. d. Fam. Chüden 01; D. Fam. v. Zimmermann 05; D. Frhrn. v. Manteuffel 05, 09, 13 III; D. Geschlecht v. d Schulenburg I 07, II 99, III 97; D. Geschlecht v. Bismarck 08; Stammbuchblätter deutscher Edelleute 09; D. Geschlecht v. Helldorff 10; D. Geschlecht v. Veltheim 12.

Schmidt, Georg, ASV., ⁄, Jagdliches, Humoreske, Dr. phil., Prof. am Johanneum. Lübeck, Antonistr. 19. (Bremen $^{13}/_{5}$ 66.) **V:** Clavigo, Studie 93. ()

Schmidt, Georg B., Chirurgie, Dr. med., a.o. UP. Heidelberg, Sofienstr. 7. (Leipzig $^{18}/_{3}$ 60.) **V:** Über die Geschwülste der Brustdrüse 88; Beiträge z. Gallenblasenchirurgie 96; Lehrb. d. Chirurgie I. Allg. Teil 01. ()

Schmidt, Gerhard, ∩, Dr. phil., o. UP. Münster i.W., Johannisstr. 4. (London $^{5}/_{7}$ 65.) **V:** Lehrbuch der Differential- u. Integralrechnung (m. Lorentz) 00, 3. A. 13; Die Kathodenstrahlen 04, 2. A. 07.

Schmidt, Gust. Charlottenburg, Windscheidstr. 36. (Leipzig $^{29}/_{5}$ 72.) **V:** Bebelsburg 91; Prax. des Zeitschriften-Verlegers 98, 2. A. 99; Zeitungs-Verleger 99, 2. A. 00; Handbuch für Inserenten 99; Die Inseraten-Acquisition der deutschen Zeitungen u. Zeitschriften 00, 2. A. 03; Posthandb. f. Zeitungsverl. 01; D. öffentl. Ankündig d. Arznei- u. Geheimmittel u. d. Gesetzgebung 01; Kauf, Gründung u. Finanzierung v. Zeitungen u. Zeitschr. 03; Ratgeber f. Zeitgs-Expeditionen 03; Der Zeitungsverleger als Kaufmann 06. ()

Schmidt, Gustav, Religions☆, Handlungsgehilfe. Nürnberg, Forsterstr. 40. (Regensburg $^{20}/_{10}$ 79.) **V:** Politik u. Reich Gottes 10; Sind wir noch Protestanten? 11.

Schmidt, Hans, ✝, Lic., Pfr. an St. Maria Magdalenen u. UDoz. Breslau I, An der Magdalenenkirche 5 III. (Wolmirstedt $^{10}/_{5}$ 77.) **V:** Jona 07; Unser Glaube u. d. Erdbeben v. Messina 09; Die Geschichtschreibg im Alten Test. 11; Die großen Propheten u. ihre Zeit 12; D. religiöse Lyrik im A. T. 12.

Schmidt, Hans Georg, ☆, Dr. phil., Pfr. Gelsenkirchen. (Luckau $^{24}/_{6}$ 73.) **V:** Fabian v. Dohna 97; Los von Rom-Bewegung in Österreich 99; Lehre vom Tyrannenmord 01; Bilder aus der evang. Bewegung 02; Konvention von Altranstedt vom 22./8. 1707 06; Die ev. Kirche d. Altmark 07; D. Familie Gg. Schmidt 11.

Schmidt, Frau Hedwig, verw. v. Below (Pf. Hans v. Below), Roman, Humor. Berlin-Wilmersdorf, Jenaerstr. 1. (Waldenburg, Schles. $^{1}/_{11}$ 58.) **V:** D. kleine Pfirsichblüte, M. 95; D. wilde Alex, hum. N. 95, 2. A. 03; Der Rächer alter Schuld 96; Humoresk. usw. 97; Herthapriesterin usw. 99; Das Gauklerkind 00; Gerte, N. 03.

Schmidt, Heinrich, theoret. Biologie, Natur☆, Monismus, Dr. phil., Assistent des Hrn. Prof. Haeckel. Jena, Am Pfaffenstieg. (Neubach, S.-M. $^{15}/_{12}$ 74.) **V:** D. Kampf um die Welträtsel 00; Haeckels Biogenetisches Grundgesetz u. s. Gegner 02, 2. A. 09; D. Urzeugg u. Prof. Reinke 03; Monismus u. Christentum 06; Der D. Monistenbund i. Preuß. Herrenhaus 07; D. Fruchtbarkeit in d. Tierwelt 09; Haeckels Embryonenbilder 09; Epikurs Philosophie d. Lebensfreude 11: Wörterbuch d. Biologie 11; Philosophisches Wörterbuch 12; Goethe-Lexikon 12. **H:** Beiträge z. Kenntnis des Meeres u. s. Bewohner: I. D. Tiefseeforschgn der Maja in d. Umgebg v. Capri 04. **H u. Ue:** Darwin: D. Entstehg d. Arten 06; D. Abstammg des Menschen 08; Geschlechtl. Zuchtwahl 09; Lamarck, Zoolog. Philosophie 09; Darwin, Reise um d. Welt 09; D. vier Evangelien m. Einl. u. Anm. 10; Smiles, Charakter 10; Spencer, D. Erziehg 10. **H:** Blätter u. Flugschriften des D. Monistenbds 06 u. 07; Lange, Geschichte des Materialismus 07; Feuerbach, Das Wesen d. Religion 08; Kant, Kritik d. reinen Vernunft 08; Feuerbach, Wesen d. Christentums 09; Epiktet, Handbüchl. der Moral 09; Mark Aurel, Selbstbetrachtgn 09; Seneca, Vom glückseligen Leben 09; Gracian, Handorakel der Weltklugheit 10; Smith, Reichtum d. Nationen 10; Schopenhauer, Welt als Wille u. Vorstellg 11; Rousseau, Emil 12.

Schmidt, J. H. Heinr., griech. Metrik, griech. u. lat. Synonymik, Dr. phil., GP. emer. Heidelberg, Hauptstraße 114. (Gadebusch $^{28}/_{1}$ 34.) **V:** D. Kunstformen d.

griech. Poesie: I Die Eurythmie in den Chorgesängen der Griechen, Text u. Schemata d. Chorgesänge des Äschylus, Schemata d. Pindarischen Epinikien 68, II D. antike Kompositionslehre, Text und Schemata der lyr. Partien des Sophokles u. Aristophanes 69, III D. Monodien und Wechselgesänge d. attisch. Tragöd., Text u. Schemata d. lyr. Partien b. Euripides 71, IV Griechische Metrik 72; Leitfaden in der Rhythmik u. Metrik d. klassisch. Sprachen 69 (ins Engl. übers. nach einer vom Verf. gegeb. Umarbeitg 78); Synonymik d. gr. Sprache 76—86 IV; Handbuch der lat. u. griech. Synonymik 89; *'Οφιοκτονία, Εὐγενιάς* (Das Lied vom Schlangentöter und die Eugeniade) (u. d. Ps. Dr. H. Chalkeus) 99, deutsche Übersetzg 99.

Schmidt, Joh., Ψ, ⁂, SchulR., GP. im Ruhest. Wien IV, Belvedereg. 4. (Dürrmaul $28|_6$ 52.) **B:** Komm. z. den Lebensbeschr. d. Cornelius Nepos 90, 2. A. 01; Einleitg usw. zu d. Vitae d. Cornelius Nepos 90, 5. A. 02; Komm. zu Cäsars Denkwürdigkeiten üb. den gall. Krieg 91, 5. A. 08; Latein. Lesebuch aus Cornelius Nepos u. Q. Curtius Rufus 92, 5. A. 07; Wortkunde dazu 01, 4. A. 05; Kommentar zur Auswahl aus Xenophon 92; Übungsb. z. übers. aus d. Deutsch. ins Lateinische 93. **Bearb:** Weidners Schulwörterbuch zu Cornelius Nepos, 2. A. 98. ()

Schmidt, Karl, ✝, Kirchen♛, D., Dr. phil., a.o. UP. Berlin W 62, Lutherstr. 34. (Hagenow i. Mecklenb. $26|_8$ 68.) **B:** Gnostische Schriften in koptischer Sprache 92; Plotins Stellg z. Gnostizismus u. kirchl. Christentum 00; Die alt. Petrusakten 03; Acta Pauli 04; Koptisch-Gnostische Schriften I 05; 1. Clemensbrief in altkopt. Übersetzg 08; Altchristliche Texte 10.

Schmidt, Karl, Musikw., Dr. phil., Prof., ObLehr. a. d. Augustinersch. Friedberg, Hessen, Am tauben Rain 6. (ebda $10|_7$ 69.) **B:** Quaestiones de musicis scriptoribus Romanis 98; Beiträge z. Frage d. rationelleren Gestaltung d. Gesangunterrichts im Gymn. 98: Hilfsbuch f. d. Unterricht im Gesang 02; Geistl. Liederbuch 04, 2. A. 13; Wilh. Hill, Leben u. Werke 10; Arien-Album 12/13. **H:** P. Gerhardts geistl Lieder in neuen Weisen v. Fr. Merguer 07, 2. A. 09.

Schmidt, Karl, ∩, Dr. phil., o. UP. Halle a. S., Am Kirchtor 7. (Hannover $5|_9$ 62.) **B:** Fachschr.

Schmidt, Karl Arthur, Germanist., lit. Kritik. Kaiserslautern, Eisenbahnstr. 27. (ebda 17_{11} 90.) **B:** D. moderne Dichter: Otto Borngräber 13; Hamlet-Problem u. s. Lösung 13. *

Schmidt, Karl Eduard, Altertumskde, Dr. phil., Prof., ObLehr., Hrsg. d. „Mitt. d. Lit. Ges. Masovia", MitHrsg. d. „Altpreuß. Rundschau". Lötzen i. Ostpreuß. (Mitschullen $28|_1$ 50.) **B:** De Iliadis paraphrasi Bekk. 75; Parallel-Homer 85; Vokabeln zu Cäsar 88 ff.; Vokabeln zu Hom. Odyssee 91 ff.; Von Masurens Seen 91; Vokabeln zu Virgils Aneis 96 ff.: Rominter Heide 98; Vokabeln zu Hom. Ilias 05 ff.; 30 Jahre am Hofe Friedrichs d. Gr.: Aus den Tagebüchern des Reichsgrafen E. A. H. Lehndorff 07, Nachträge I 09, II 12.

Schmidt, Karl Eugen, BJ & SV., Humor, Reiseschilderg, ♋, Vertreter d. Wiener „Zeit". Paris 24, rue Norvins 18 e. (Kreuznach 31_3 66.) **B:** Ein Streifzug ins Goldland 90; Schambes Klappergässer 95; Vive Montmartre! 99; Paris 00; Cordoba u. Granada 01; Sevilla 02; Die franz. Malerei im 19. Jahrh. 03; D. französ. Plastik u. Architektur im 19. Jahrh. 04; Tagebuch eines Säuglings 05; Der perfekte Kunstkenner 06; Deutschl. u. die Deutsch. in d. franz. Karikatur 07; Mein Sohn u. ich 08; Im Lande der Freiheit u. Gleichheit 09; Künstler u. Knoten, R. 09; Pariser Typen 10. ()

Schmidt, Kurt, RP., VJ & S., Politik, Stenographie, Dr jur., Red. d. „Münchner Neuesten Nachr.". Pasing b. München, Maria Eich-Str. 45. (Berlin 16_3 79.) **B:** Indirekte Propaganda 96, 3. A. 98; D. rechtl. Natur d. Schutzgewalt d. Deutsch. Reiches in den deutsch. Schutzgeb. 00; Stenogr. Repetitorium, Grundriß zur Gesch. d. Stenogr. I 00, 2. A. 08, II 02, 2. A. 11. **Neubearb:** A. Zukertort, Prakt. Lehrgang d. deutsch. Stenogr. nach Gabelsb. System, II. Teil 03, 91. A. 10.

Schmidt, Leopold, Musik♛ u. -Kritik, Dr. phil., Ref. d. „Berl. Tagebl.". Berlin W, Nollendorfstr. 31. (ebda $2|_8$ 60.) **B:** Z. Gesch. d. Märchenoper 95, 2. A. 96; Joseph Haydn 98, 2. A. 06; Einführg i. Bachs H-moll-Messe 99; Lebende Tonkünstler 00; Die Instrumente d. Orchesters 00; Gesch. d. Musik im 19. Jahrhund. 01; Orpheus, Opernführer 01; Die neue Kunst 04; Neubearbeitung der Naumannschen Musikgeschichte I 07; Corona Schröters Lieder 07; Meister d. Tonkunst i. 19. Jahrh. 08; Beethoven-Briefe 08; Aus dem Musikleben der Gegenwart I u. II 09 u. 11; Brahmsbriefe 10; Mozart-Biogr. 11. ()

Schmidt, Lothar, s. Goldschmidt, Lothar.

Schmidt, Ludw., deutsche ♛, Dr. phil., Prof., Biblioth. a. d. Kgl. öffentl. Bibl. Dresden, Bernhardstr. 30 II. (ebda $16|_7$ 62.) **B:** Zur Gesch. d. Langobarden 85; Urkundenbuch d. Stadt Grimma u. d. Klosters Nimbschen 95; Beiträge zur Gesch. d. wissensch. Studien in sächs. Klöstern I 97, II 99; Kurf. Aug. v. Sachsen als Geograph 98; Gesch. d. Vandalen 02; Gesch. d. deutsch. Stämme bis z. Ausg. d. Völker-

wanderg I 04—10, II 1. 2. 11—13; Katal. der Hss. der Kgl. öff. Biblioth. zu Dresden III 06; Allg. Gesch. d. germ. Völker bis zur Mitte d. 6. Jahrh. 09. H: Kartogr. Denkmäler z. Entdeckgsgesch. v. Amerika 03; Facsimileausgabe d. Hdschr. d. Chronik des Thietmar von Merseburg 05.

Schmidt, Frau Marie, geb. v. Ekensteen (Pf. M. v. Ekensteen, Ellinor v. Brenner, Knut v. Juliat), Nov., Roman, /, ♀. München, Tengstr. 12 I. (Mainz $^{25}/_{11}$ 47.) V: D. schottische Plaid, N. 87; Kosmopolit. Nn. 99; Im Menschenbrodem, Nn. u. Skn. 01; Friede den Hütten, R. (ins Fläm., Magyar. u. Franz. übers.) 02, 6. bis 8. Tausd. 09; D. Hand des Herrn, Erz. 03, n. A. 07; Hochwassersegen, Erz. 03, n. A. 07; Der Talisman, Erz. 03; Meine Welt, G. 03; Herzensbrecher u. a. Nov. 04; Aus d. Jugendzeit, Skn. 04; Wellen d. Lebens, Skn. 05: Immer aufwärts u. a. Nov. 05; D. Brüder u. d. Schwestern, N. 06; Schatten, R. 06; Bimini, R. 10; Kinder der Scholle, Erz. 11.

Schmidt, Max, Reiseschr. Berlin NO, Virchowstr. 4. (ebda $^{26}/_{5}$ 60.) V: Führer d. Erkner u. Umg. 90; Im Gebiet der Oberspree 91; Gesch. d. athletisch. Sports 91; Bedeutung des Roßfleisches als Nahrungsmittel 91; Im Sündenpfuhl d. Weltstadt 92; Julius Krants 93; Bilder aus d. Dtsch. Reichstag 95; Wanderg i. ObBayern u. Tirol 97; Streifzüge i. deutsch. Alpengebiet 98; Bild. aus d. Schweiz 99; Skizz. v. Seinestrand 99; Wandertage i. Franken u. d. fränk. Schweiz 99; Erinnerungen an das alte Berlin 00; Wiener Schlendertage 00; Quer durch d. Schwarzwald 01; Frühlingstage an der Riviera 02; An d. oberitalien. Seen 03; Auf Rügen, Skn. 04; In märkischen Sommerfrischen 05; Vom Ostseestrand 06; Italienische Reisebilder 07; Sommertage im Oberengadin 07· Am Genfersee 08; Frühlingstage an d. Adria 08; Reisebilder von Dalmatien Montenegro u. Corfu 09; An d. Mecklenburger Waterkant 10: Die Tauernbahn 11; Land u. Leute in Belgien u. Holland 12.

Schmidt, Max, Geodäsie u. Topogr., Dr. phil., Dipl.-Ing. h. c., o. THSchP., GHofR. München, Franz Joseph-Str. 13 III. (Tambach, Oberfrank. $^{17}/_{3}$ 50.) V: Fachschr.

Schmidt, Max C. P., Klassische Ψ, Dr. phil., Prof., UDoz. Berlin, Rankestr. 29. (ebda $^{20}/_{5}$ 53.) V: De Polybii geographia 75; Q. Curti Rufi Hist. Alex. M. f. Schulen mit Wörterbuch 86; Zur Gesch. der geogr. Lit. b. Griech. u. Röm. 87; Üb. griech. Dreireiher 99; Zur Reform d. klass. Studien auf Gymn. 99; Realist. Stoffe im humanist. Unterricht 00, 3. A. 13; Realist. Chrestomathie aus d. Lit. d. klass. Alt. 00 bis 01 III; Horazstudien 03; Terminologische Studien 05; Schiller-Rede 06: Zur Entstehg u. Terminologie d. Elementarmathematik 06; Kritik d. Kritiken 06; Stilist. Beiträge I 06, 2. A. 12, II 11; Stilist. Exercitien I 07, II 08, III 09; Musikal. Studien 09; Max Hoenow, Biogr. 09; Franz Junghuhn, Biogr. 09; Entstehg d. antiken Wasseruhr 12; Mansfelder Skizzen 13.

Schmidt, Max Gg., ♛, ⊕, ☪, Dr. phil., Prof., Realgymn.Dir. Lüdenscheid i. W., Stabergerstr. 20. (Betschau $^{6}/_{6}$ 70.) V: Englands Weltmachtstellg 02; Untersuchgn üb. d. hessische Schulwesen z. Zeit Philipps d. Großmütigen 04: Gesch. des Welthandels 06, 2. A. 12; Lehrb. d. Erdkde, Ausg. K f. Realanstalten 10 VI, 2. A. 13, u. Ausg. M f. Lyceen 10 VII, Ausg. G f. Gymn. 10 V; Neuausgabe d. v. Spruner-Bretschneiderschen Wandkarten f. den Geschichtsunterricht.

Schmidt, Maximilian (gen. Waldschmidt), VB., PA., Volkserz., Hum., Spiel, ⊙, HofR., Hptm. a. D. München, Thierschstr. 47/0. (Eschlkam $^{25}/_{2}$ 32.) V: Verlobg i. Arrest, Lsp. 75; Kadettenstreich, Sgsp.; Knopf i. Sacktuch, Lsp. 61; D. dumme Peter, Singsp. 62; Frl. v. Lichtenegg; Latein. Bauer 63; Christkindlsingerin 63, 11. A.; Rasch gefreit, Lsp. 65; Birgitta 67, 10. A.; Glasmacherleut 69, 18. A.; Unter d. roten Kreuz 79; Zehnte Gebot 79 III, 8. A.; Lust. Haft 80; Der vergang. Auditor 80; Schutzgeist v. Oberammergau 80, 15. A.; Johannisnacht 80, 14. A.; Feldherrnhalle 81; Leonhardsritt 81, 17. A.; 's Almstummerl 81, 7 A.; Miesenbacher 81, 20. A.; Knappenliesl 82, 11. A.; Austragstüberl, Sch. 82; Herrgottsmantel 82, 18. A.; Schwanjungfrau 82, 14. A.; Meister Martin 82; Georgitaler 83, 10. A.; Blinde v. Kunterweg 83, 17. A.; Bärenritter 83, Goldene Samstag 83; Wildbraut 84, 11. A.; Fischerrosl 84, 14. A.; Scherzlgeiger 84, 2. A.; Trankelsimmet 84; Johannisnacht, Sch.; Zuggeist 85, 14. A.; Pfingstel-Braut 85; J. Wetterstein 85; Erbe v. Polingsried 85, 8. A.; Musikant v. Tegernsee 86, 12. A.; D. weiße Sonntag 86; Altboarische Dialektged., 8. A.; D. Bubenrichter v. Mittenwald 86, 11. A.; Ameisenhexe 87; 's Lieserl v. Ammersee 86, 10. A.; Reisen, welche Lust, Hum. 87; „X", Hum. 88; König Ludwigs I. Walhallafahrt, Festsp. 88; Jachenauer in Griechenland 88, 12. A.; Primiziant 88, 8. A.; D. Bauernkönig, Sch. 88; Mauthner-Flank 89, 12. A.; Im Herzen d. Waldes 90, 7. A.; An d. grünen Isar, Erz. 91; D. Regimentskadett, Hum. 91; Familie Breitsamer, Vst. 91; Das Wunder v. Reichenhall, Erz. 92; Verhängnisvolle Bündel; Am Vermittlungsamte;

Im Zwangswege; Kaspar Hauser; Humoresken 92; Haucicka, d. Chodenmädchen, Erz. 93, 17. A.; D. Geiger v. goldenen Steig, Erz. 93, 13. A.; Der 2. Schuß, N. 93; Der Morgenkuß, N. 93; D. Prälatenschatz od. d. Student v. Metten, Erz. 94, 8. A.; Der Bettler v. Englmar, Erz. 94; Marie Vettenbeck, Erz. 95; D. Geschwisterkind, Hum. 95; D. Künischen Freibauern, hist. Erz. 95, 10. A.; Dorfkabale, Erz. 96; Vitus, Erz. 97, 5. A.; Heimkehr, Erz. 97; Der Reismüller, Erz. 98, 5. A.: Humor, Inst. Gesch. II 99, 10. A.; Himmelsbrand, E. 99. 8. A.; Die Hopfenbrockerin, Erz. 99, 8. A.; Der Dorfpfarrer; 's Wunder; Fischerrosl; Der Pfenniggeiger, Volksst. 00; Meine Wanderung durch 70 Jahre 01 II, 5. A.; Am Tränenfall, Erz. 02; Der blinde Musiker, Erz. 03, 3. A.; Regina, Volkserz. 05, 6. A.; Heriberts Waldfahrt, Kulturb. 09; D. Sennerin v. d. Gindelalm, Vst. 10: D. Herrgottsmantel, Vst. 11; D. Wandern zum Achtziger 12; Neue Volksausg. d. gesammelten Werke, 34 Bde.

Schmidt, Otto (Pf. Schmidt-Gibichenfels), BSK., Politik, ✉, Naturw., ✓, Dr. phil., Hrsg. d. „Polit.-Anthropol. Revue". Berlin-Friedenau, Fregestr. 7a. (Nietleben b. Halle a. S. $16|_{1}$ 61.) **V:** Das aristokr. Prinzip in Natur- u. Menschenleb. 89; D. Umsturzgefahr u. die Mittel z. ihrer Bekämpfg 97; Unsere Angstpolitik, Wo liegt das größere Deutschland? 03; Wen soll ich heiraten? 07; Ehrliche u. unehrliche Arbeit 09; D. Problem d. besten Gesellschaftsordng 09; Die Mittel zur Macht, Natürliche u. kulturelle Grundlagen der Politik 10.

Schmidt, Otto Edu., röm. u. sächs. ♛, Dr. phil., Prof., Rektor d. Gymn. Freiberg i. S. (Reichenbach i. V. $21|_{8}$ 55.) **V:** Die letzten Kämpfe der röm. Republik 84; Erz. a. d. Gesch. d. Neueren Zeit 87, 5. A. 09; Handschriftl. Überlieferg d. Briefe Ciceros 87; D. Briefwechsel des M. T. Cicero von seinem Prokonsulat in Cilicien bis zu Cäsars Ermordg 93; Geschichtl. Unterrichtswerk f. sächs. höh. Lehranstalten (m. Kaemmel u. Ulbricht) I—III; Lieder d. Deutsch. a. d. Zeit d. Freiheitskr. u. d. Kämpfe um d. nation. Einheit 95, 2. A. 09; Ciceros Villen 99; Arpinum 00 (ital. 07); Kursächs. Streifzüge I 02, 2. A. 13, II 04, III 06, IV 12; Fouqué, Apel, Miltitz 08; Der Dom zu Freiberg 12. **H:** Spamers Ill. Weltgesch. II. Bd. (m. F. Rösiger) 96: Neue Bearb. v. Wägners Rom 99, 9. A. 11; Briefe Ciceros u. s. Zeitgenossen 01; Grube's Biogr. Miniaturbilder, 8. A. 10; Zeitgenöss. Berichte üb. d. Leipz. Schlacht 13.

Schmidt, Otto Ernst (Pf. Otto Ernst), SDS., VB., ASV., PA., DB., Nov., ✓, ✾, Essay, O. Großflottbek b. Hamburg, Kl. Flottbekerstr. 17. (Ottensen $7|_{10}$ 62.) **V:** Gedichte 88, 4. A. 11; Offenes Visier 89, 2. A. 95; Besiegte Sieger, N. 91, 6. Tausend 06; D. größte Sünde, Dr. 95, 8. A. 07; D. süße Willi 96, 22. A. 11; Narrenfest, Satir. 95; Kartäusergeschicht., N. 95, 7. A. 12; Buch d. Hoffng, Ess. 96/97; Hamborger Schippergeschicht. 99, 8. A. 09; Jugend v. heute, Kom. 99, 14. A. 13; E. frohes Farbenspiel, Hum. Pl. 00, 28. A. 13; Stimmen d. Mittags, Ged. 01, 3. A. 04; Flachsmann als Erzieher, Lsp. 01, 32. A. 13; D. Gerechtigkeit, Kom. 02, 6. A. 02; V. geruhigen Leben, hum. Pl. 02, 33. A. 13; Asmus Sempers Jugendland, R. 04, 100. A. 13; Bannermann, Sch. 04; D. Jubiläum, Lsp. 05; V. großen u. kleinen Leuten, Nn. 05, 35. T. 08; Lessing, Monogr. 05; Ortrun u. Ilsebill, Märchenkom. 06; Appelschnut, hum. Plaud. 06, 30. T. 12; Des Kindes Freiheit u. Freude 07, 6. A. 07: 70 Gedichte 07, 25. A. 11; Semper d. Jüngling, R. 08, 55. A. 11; V. Strande d. Lebens, Nn. u. Skn. 08, 150. Tausend 10; Tartüff der Patriot, sat. Schw. 09; Vom grüngoldnen Baum, hum. Pl. 09, 27. A. 11; Im Wunderwald, Bilderb. m. Versen 10; Hinaus ins Freie, Kinder-Lr. 10, 8. T. 12; Der Kinder Schlaraffenland, M. 10, 10. T. 12; Gesund u. frohen Mutes, Auswv. 10, 20. T. 11; Blühender Lorbeer 10, 8. T. 12; D. Liebe höret nimmer auf, Tragikom. 11, 3. T. 12; Laßt uns unsern Kindern leben! 11, 7. T. 12; Laßt Sonne herein!, hum. Plaud. 11, 150. T. 13; Aus meinem Sommergarten, hum. Plaudereien 12, 18. T. 13; Sankt Yoricks Glockenspiel, Satiren, 1.—5. T. 13. **H:** Heinebuch 06, 3. A. 11; Robinson Crusoe 11, 10. T. 12; Gullivers Reise 11, 40. T. 12.

Schmidt, Paul Ferd., SDS., Kunst♛, Dr. phil., Direktorial-Ass. a. Kais. Friedr.-Mus. Magdeburg, Gartenst. Hopfengarten. (Goldap i. Ostpr. $7|_{4}$ 78.) **V:** Maulbronn 03; Frankfurt a. M. (Stätten d. Kultur) 07; D. Dom zu Magdeburg 11. ()

Schmidt, Paul Wilh., ✝, D., Dr. phil., v. UP. Basel. (Berlin $25|_{12}$ 45.) **V:** Spinoza u. Schleiermacher 68; Neutestamentl. Hyperkritik 79; Der erste Thessalonicherbrief 85; Christentum u. Weltverneinung 88; Anmerk. über d. Komposition d. Offenb. Joh. 91; Gesch. Jesu I 99, 4. A. 04, II 04, Volksausg. I 06, II 10; de Wette-Overbecks Werk Zur Apostelgeschichte u. dessen jüngste Bestreitg 10. ()

Schmidt, Peter, Sozialpolit., Statistik, **Ue:** D, Red., Bibl. d. Kgl. Sächs. Statistischen Landesamts. Dresden-Klotzsche-Königswald, Villa „Daheim". (Flensburg $27|_{6}$ 53.) **V:** Gen.-Sachreg. d. Publik. d. „Zentr.-Ver. f. d. Wohl d. arbeit. Klassen" v. 1848/95; Alters- und

Invalidenheime für Arbeiter 95; Soziale Museen 96; Bedeutg d. Kleingartenkultur in der Arbeiterfrage 97; Bibliogr. d. Alkoholismus 00; Bibliograph. d. Arbeiterfrage 01 ff.: „Deutsche Ehrentafel" 1883—1905 im „Arbeiterfreund"; Am Born der Gemeinnützigkeit 09; Generalregister zu Conrads „Jahrbücher f. Nationalökonomie u. Statistik" III. F., Bd. XXI—XL 12; D. freiwillige soziale Fürsorge in Deutschlds Ind., Gew. u. Handel 1883—1912 13.

Schmidt, Richard, ✠, Dr. jur., o. UP., GHofR., MitHrsg. der „Zeitschrift für Politik". Leipzig, Kickerlingsberg 12. (ebda $^{19}{}_{1}$ 62.) **V:** Klageänderg 88; Staatsanwalt und Privatkläger 91; Aufgaben d. Strafrechtspflege 95; Lehrb. d. deutsch. ZPRechts 98, 2. A. 06; Verantwortl. des Arztes 00; Allgemeine Staatslehre I, II 01/03; Herkunft des Inquisitionsprozesses 02; Prozeßrecht u. Staatsrecht 04; Jasius 04; Aktenstücke z. Strafprozeß, 3. A. 04; Staatsverfassg u. Gerichtsverfassg 08; Prozeß u. staatsbürgerl. Rechte 10; Neuergn d. Amtsgerichts- und Reichsgerichtsnovelle 10; Richtervereine 11; Strafrechtsreform 12. **MitH:** Freiburger Abhandlungen. **H:** Zivilprozeßrechtl. Forschungen; Parteien; Rechtsgang.

Schmidt, Richard, indische Kultur♛, Dr. phil., a.o. UP. Münster i. W., Melchersstr. 39. (Aschersleben $^{29}{}_{1}$ 66.) **V:** Beiträge zur ind. Erotik 02; Liebe u. Ehe in Indien 04; Fakire u. Fakirtum im alten u. mod. Indien 08; u. Fachschriften.

Schmidt, Rudolf, VBJ., ♛, Red. der „Eberswalder Ztg.", Hrsg. d. Halbmonatsschr. „Aus d. Heimat" u. d. „Mitteilgn d. Ver. f. Heimatkunde". Eberswalde, Neue Kreuzstr. 5. (Dillingen, Bez. Trier $^{5}{}_{2}$ 75.) **V:** Deutsche Buchhändler, Deutsche Buchdrucker 01/08 VI; Vorläufer der Allgemeinen Vereinigung Deutsch. Buchhandlungsgehilfen 02; Die Orts- u. Flurnamen der Stadt Eberswalde 04; D. Rathaus der Stadt Eberswalde 1300 bis 1905 05; Beiträge zur Geschichte von Lichterfelde bei Eberswalde 06; Liepe am Finowkanal, Allerlei aus seiner Vergangenheit 07; Chorin, Kloster u. Amt 09; Märk. Sagenbuch I 09; Eberswalde 10; Gesch. d. Stadt Wriezen a. Oder 10; Kloster Chorin in Wort u. Bild 11; Eberswalder Baudenkmäler 11; Eberswalde in Sage u. Geschichte, Sitte u. Brauch, Lesebuch 12; Das Geschlecht derer von Barfuß 13; Der Großschiffahrtweg Berlin-Stettin 13.

Schmidt, Wilhelm, Bonn, jetzt: Schmidtbonn, Wilh.

Schmidt, Wilh. (Pf. Schmidt-Brädikow), ✠, Nov., ⊜, Reallehr. a. D. Freudenstadt i. Schwarzw., Hohenriedweg 21. (Brädikow $^{11}{}_{10}$ 54.) **V:** In Sturm u. Sonnenschein, G. (m. and.) 93; Vogesenführer 99, 5. A. 12; Straßburger Wanderbuch 04, 8. A. 13; Wanderfahrten durch deutsches Land: I. Mit Rucksack u. Stab durch die Vogesen 08; Fahrtenbuch f. Radfahrer 09; Führer durch Straßbg u. Umgebg, 7. A. 11.

Schmidt, Wilh. (Pf. Schmidt-Oberlößnitz), Deutsche Lit.♛, Dr. phil., Lyzeal-Oberlehrer. Lyck, Ostpr., Yorkstr. 30 II. (Dresden $^{11}{}_{3}$ 78.) **V:** Otto Ludwig-Studien: I. Die Makkabäer 08.

Schmidt, Wilhelm, ⌕-Wissensch., Dr. phil., Dir. a. D. des Kgl. Kupferstichkab. München, Sonnenstr. 18. (Birkenfeld $^{18}{}_{7}$ 42.) **H:** Handzeichnungen ält. Meister 84 usw.; Interess. Formschnitte d. 15. Jh. 86; Inkunabeln d. Kupferstichs 87. ()

Schmidt, Wilhelm, Völkerkunde, ♆, SVD., Hrsg. der Zeitschrift „Anthropos". St. Gabriel-Mödling bei Wien. (Hörde, Westf. $^{16}{}_{2}$ 68.) **V:** D. Verhältn. d. melanes. Sprachen z. d. polynes. 99; D. sprachl. Verhältnisse Ozeaniens 00; Die Sprachen d. Sakei usw. auf Malacca 01; Grundz. e. Lautlehre d. Mon-Khmer-Spr. 03; Grundz. e. Lautl. d. Khasi-Spr. 04; Slapat Ragawang, peguan. Königsgesch. 05; Die Mon-Khmer-Völker 05; Die Sprachlaute 07; Grundlinien einer Vergleichg d. Religionen u. Mythologien der austronesischen Völker 10; D. Stellg der Pygmäen-Völker in der Entwickelungsgesch. des Menschen 10; D. Ursprung der Gottesidee 12; Die Uroffenbarung 12.

Schmidt, Wilh., ♛, ⊜, Dr. phil., GymnasProf. i. R., SchulR. Wien XIX, Silberg. 23. (Dornbirn, Vorarlberg $^{5}{}_{12}$ 43.) **V:** Schriften üb. d. geograph. Unterr., Atlanten u. a. ()

Schmidt-Brädikow, s. Schmidt, Wilh., Freudenstadt.

Schmidt-Gibichenfels, s. Schmidt, Otto.

Schmidt-Neuhaus, Paul, ⁄, ⌕, ♛, Polizeihauptm. Berlin N, Elsässerstr. 21. (ebda $^{7}{}_{10}$ 61.) **V:** Königin Luise in d. plast. Kunst 93; Berliner Gedenktafeln 93; Vom alten Schadow 95; Heimatl. Skizzen 96; Gesch. d. kgl. Schutzmannschaft zu Berlin 98, Nachtr. 08. [Lyck.

Schmidt-Oberlößnitz, s. Schmidt, Wilh.,

Schmidt-Rimpler, Herm., Augenheilkunde, Dr. med., o. UP., GMedR., Generalarzt a. D. Halle a. S., Alte Promenade 1. (Berlin $^{30}{}_{12}$ 38.) **V:** Glaukom 75, 2. A. 08; Ausdruck im Auge 76; Univers. u. Spezialistentum 81; Über Blindsein 82; Augenheilkde u. Ophthalmoskopie 85, 7. A. 01; Schule u. Auge 89; Schulkurzsichtigkeit u. ihre Bekämpfg 90; Erkrankgn des Auges im Zusammenhang m. a. Krankhtn 98, 2. A. 05; Hygiene d. Auges 03.

Schmidt-Schiemfels, Max, Novellen, Roman, ⁄, Kritik, Red. d. „Freiberger

Anzeiger". Freiberg i. S., Am Schießplan 3 I. (Wendischkarsdorf $17|_1$ 64.) ()

Schmidt v. Waffenstein, s. Weilandt, C.

Schmidtbonn, Wilh., DB., SDS., ⊙, Nov., ♆, Kritik, Dramaturg. Murnau in Oberbayern, Villa Maria. (Bonn $6|_2$ 76.) **V:** Mutter Landstraße, Dr. 01, 2. A. 04; Uferleute, Nn. 03; Die goldene Tür, Dr. 04; Raben, Nn. 04; Der Heilsbringer, R. 06; Der Graf von Gleichen, Dr. 08, 3. A. 11; Der Zorn des Achilles, Tr. 09, 2. A. 11; Hilfe! E. Kind ist vom Himmel gefallen, Tragikom. 10; D. spielende Eros, Lsp. 11; Lobgesang des Lebens, G. 11; D. verlorene Sohn, Dr. 12; Der Wunderbaum, Legenden 13.

Schmidtgen, gen. Schmieden, Alfred, Schillerforschgn, Dr. phil. Berlin, Kurfürstendamm 152. (Biesdorf, Kr. Nied.-Barnim $6|_6$ 74.) **V:** Die bühnengerechten Einrichtgn d. Schillerschen Dramen f. das Kgl. Nat.-Theat. zu Berlin: I. Wilh. Tell 08, II. Jungfr. v. Orleans 09; Mein erlauchter Ahnherr, Lsp. 11. ()

Schmidthäßler, Walter, Roman, Nov., K. Hofschausp. a. D. Berlin W 15, Hohenzollerndamm 11. (Leipzig $1|_7$ 69.) **V:** Herbst, Dr.; Fiat justitia, Dr.; Götter, Dr.; Krisis, Dr.; D. Wunder d. hl. Cäcilie, Dr.; D. Philosoph v. Sanssouci, Dr.; Auge um Auge, R. 03; Der Handwerksbursch, R. 06. ()

Schmidtz-Hofmann, C. v., s. Brepohl, Friedr. Wilh.

Schmiedeknecht, Otto, Entomologie, speziell Hymenopteren, Dr., Prof., Kustos d. Fürstl. Naturalienkabinetts in Rudolstadt. Blankenburg in Schwarzb.-Rudolstadt. (ebda $8|_9$ 47.) **V:** Fachschr.

Schmiedel, Otto, †, GP. Eisenach. (Juli 58.) **V:** E. Woche in d. japan. Christengemeinde zu Tokyo 88, 4. A. 95; Kultur- u. Missionsbilder aus Japan 91, 2. A. 94; Das Wunder in s. Verh. zu Religion u. Wissenschaft 91, 2. A. 02; D. Hauptprobleme d. Leben-Jesu-Forschung 02, 2. A. 06; Rich. Wagners relig. Weltanschauung 07; Primitive Religion b. Natur- u. Kulturvölkern 07; u. a. ()

Schmiedel, Paul Wilh., †, D., o. UP. Zürich, Kinkelstr. 18. (Zaukeroda $22|_{12}$ 51.) **V:** Hand Kommentar z. N. T. II. 1: Thessalonicher- u. Korintherbriefe 91, 2. A. 92; Das 4. Evang. gegenüber den 3 ersten; Evang., Briefe u. Offenbarung des Joh. nach ihrer Entstehung u. Bedeutung 06 = The Johannine writings 08; Die Person Jesu im Streite der Meinungen der Gegenwart 06 = Jesus in modern criticism 07. **H:** R. Seydel, Religionsphilos. 93: Winer, Grammat. d. neutestam. Sprachidioms, 8. A., I 94, II 97 ff.

Schmieden, Alfr., s. Schmidtgen.

Schmitt, Askan, /, ✉, Hrsg. d. satirischen Blattes „Der Knote". Weimar, Lisztstr. 29. (Spandau $12|_7$ 67.) **V:** Herrn Manfred Pulvermüllers Wanderg v. Lindenstadt nach Kaldenbreit 10; Deutschland in Thüringen, Einakt. 11.

Schmitt, C. A., Humor, ♆, /, GRchn.-Rat, Ober-Postinsp. i. Reichspostamt a. D. Berlin-Wilmersdorf, Hildegardstr. 21. (Schwarzenfels $11|_3$ 46.) **V:** Fernsprechregeln oder der Angeschlossene, wie er sein soll, 2. A. 84; Einer v. d. Post 85, 3. A. 91. **H:** Postliederbuch, 3. A. 86; Beiwagen zum Postliederbuch 88.

Schmitt, Christian, ♆, /, RegSekr. bei d. Kais. Univ.- u. Landesbibl. Straßburg i. E., Ohmachtstr. 3. (Geudertheim $28|_3$ 65.) **V:** Alsalieder, G. 91, 3. A. 13; Neue Gedichte 01; Die Weihnachtsboten, szen. Prolog 02; Aus Höhen u. Tiefen, G. 06; Zu Pfeffels hundertjähr. Todestag 09. **H:** Goethe im Elsaß 10.

Schmitt, Eugen, s. Klaußmann, A. O. E.

Schmitt, Eugen Heinr., ⁂, Religions⁂, Ästhetik, ✉, Dr. phil. Berlin-Schmargendorf, Breite Straße 4. (Znaim $5|_{11}$ 51.) **V:** Moderne u. antike Schicksalstragödie 74; Geheimnis d. Hegelschen Dialektik 88; Michelet und das Geheimnis der Hegelschen Dial. 88; Ibsen als psycholog. Sophist 89; Gottheit Christi 92; Geheimnis Christi 95; Herodes 95; Fr. Nietzsche an d. Grenzscheide zweier Weltalter 98; Leo Tolstoi u. s. Bedeutg f. uns. Kultur 01; Die Kulturbedingungen d. christl. Dogmen u. uns. Zeit 01; Die Gnosis: I. D. Gnosis d. Altertums 03, II. D. Gnosis d. Mittelalters u. d. Neuzeit 07; Der Idealstaat 04: Kritik d. Philosophie v. Standpunkt d. intuitiven Erkenntnis 08; Ibsen als Prophet 08; Neue Horizonte 08; Christus 08; D. positiv wissenschaftl. Weltanschauung der Zukunft 09; Leo Tolstoi üb. d. Wissensch. 10; L. Tolstois Hindubrief 10; L. Tolstoi üb. d. Recht 10; L. Tolstois Brief an e. Chinesen 11; Was ist Gnosis? 12.

Schmitt, Heinr., ASV., ✉, Hrsg. einer Handelskorrespondenz. Frankfurt a. M., Oederweg 65. (Bamberg $16|_4$ 51.)

Schmitt, Jak., (k.), Homiletik u. Katechetik, D., Prälat u. Domkapitul. Freiburg i. B., Schusterstr. 24. (Tauberbischofsheim $10|_9$ 34.) **V:** Manna quotid. sacerdotum 63/64 III, 4. A. 03; Lehre v. d. päpstl. Unfehlbark., 2. A. 70; Döllinger, s. Erklärg u. s. Anhang 71; Das kath. Priestertum 78; Kath. Sonn- u. Festtags-Pred. 81 II, 5. A. 99/09; Erklärg d. klein. Deharbeschen Katechism., 10. A. 11, d. mittleren III, 10. A. 03; Anleitg z. Erteilg d. Erstkommunikantenunterrichts, 12. A. 11; Psalm 118 f. Betrachtg u. Besuchg des Allerheiligsten erklärt u. verwertet 01, 2. A.

08. H: Stolz: Nachtgebet meines Lebens mit Erinnerungen an A. Stolz 85, 2. A. 08; Homiletik, 2. A. 99.

Schmitt, Joh. Herm., ♛, Sprichw., Dr. phil., StudR., Rektor. Edenkoben. (Zell b. Würzburg $^{12}/_{6}$ 47.) V: Latein. Sprichwörter, Redensart. usw. 86; Gesch. der Stadt Edenkoben bzw. d. Vorderpfalz 87; J. G. Lehmann 92; 25 Festreden 03.

Schmitt, Josef Adolf (Pf. Saladin, Kurt von Sooneck und Dolf von Layen), RP., ASV., geschichtliche Erzählung, Weinfach. Bingen a. Rh., Rathausstr. 22. (ebda $^{5}/_{8}$ 81.) V: Vine Culture and Wine Trade of Germany 07; D. Lage d. Weinbaues u. Weinhandels 10.

Schmitt, Karl, Lit.♛. Haste b. Osnabrück. (Hamburg $^{21}/_{2}$ 72.) V: D. moderne Roman 08. H: Fr. Hebbels Nibelungen 06, 3. A. 13.

Schmitt, Ludwig, (k.), ♛, Priest. Exaten, Holland. (Simprechtshausen $^{5}/_{9}$ 46.) V: Der Karmeliter Paul. Heliä 93; Joh. Tausen 94; Hans Tavsen 95; Der Cölner Theologe Nik. Stagefyr 96; Die Verteidigung der katholischen Kirche in Dänemark geg. die Religionsneuerung im 16. Jahrh. 99; Confutatio Lutheranismi Danici, 1530 conscripta a Nic. Stagefyr, ed. 02.

Schmitt, Rich., ♛, Dr. phil., a.o. UP. Charlottenburg, Schloßstraße 29. (Neusalz $^{15}/_{2}$ 58.) V: Prinz Heinrich von Preuß. als Feldherr im siebenjähr. Kriege 85/97 II; D. Gefechte bei Trautenau usw. 92; Gesch. Deutschlands im 19. Jahrh. 01.

Schmitthenner, Fritz, ✓, Dr. phil., Leiter des Chem.-Bakteriolog. Laborator. der Seitz-Werke. Bad Kreuznach. (Bergzabern $^{25}/_{5}$ 76.) V: Pharmakognosie des Pflanzen- u. Tierreichs 05; Weinbau u. Weinbereitg 10; D. amerikan. Unterlagsreben des engeren preuß. Sortimentes 11.

Schmitz, Eugen, Musikw., Dr. phil., UDoz. München. Starnberg, Hauptstr. 155. (Neuburg a. D. $^{12}/_{7}$ 82.) V: Rich. Strauß als Musikdramatiker 06; Hugo Wolf 06; R. Wagner 09; Harmonielehre 11. H: Ausgew. Werke v. Joh. Staden 06 f. II; Naumann, Ill. Musikgesch. 08; Mosel, Ästhet. d. dramat. Tonsatzes 10; Marx, Anleitg z. Vortrag Beethovenscher Klavierwerke 12.

Schmitz, Friedrich, neusprachl. Unterricht, Dr. phil., Dir. d. Reform-Realgymn. Langenberg i. Rhld. (Wesel $^{5}/_{11}$ 62.) V: Lehrbuch d. franz. Sprache (m. Boerner): Unterstufe 01, 3. A. 08, Mittelstufe 02, 3. A. 13, Oberstufe 03; La France, Sammlg franz. Realien 03.

Schmitz, Heinrich, Prof., ObLehr. am RGymn. Aachen, Borgrab. 116. (Kelz, Bez. Aachen $^{27}/_{2}$ 53.) V: Engl. Synonyma f. die Schule 00, 3. A. 08. H: Jerome K. Jerome, Three Men in a Boat 04, 3. A. 07.

Schmitz, Hermann, (k.), ✓, SJ. Sittard, Holl., St. Aloisius-Kolleg. (Elberfeld $^{12}/_{8}$ 78.) V: Das Leben der Ameisen u. ihrer Gäste 06.

Schmitz, Laurenz, ✓, Hygiene, Dr. med., Kreisarzt, GehMedizR. Aachen. (ebda $^{5}/_{8}$ 47.) V: Mensch u. dessen Gesundheit 84, 89; Gesundheitslehre f. Eltern, Geistliche u. Erzieher 89; D. Geschlechtsleben d. Menschen in gesundh. Beziehung 89; Gesundes Wohnen 90; Gesundheitsspiegel 91, 93; Wie kann d. Arbeiter sich vor Gesundheitsgefahren schützen? 01; Illustr. Hauslexikon für Gesunde u. Kranke 04.

Schmitz, Ludwig, ✓, GObJustR., Landger.-Präs. Aachen. (Heinsberg $^{26}/_{3}$ 45.) V: D. preuß. Staats- u. Kommunalsteuerrecht 90, 2. A. 91; Fürsorgeerziehg Minderjähr. 00; Fürsorgeerziehg Minderjähr. u. d. Fürs.- bzw. Zwangserzieh.-Ges. d. and. deutschen Bundesstaaten, 5. A. 14: Wegweiser z. preuß. Fürsorgeerzieh.-Ges., 4. A. 02; Aus dem Feldzug 1870/71 02, 3. A. 12.

Schmitz, Ludw., Münster, jetzt: Schmitz-Kallenberg.

Schmitz, Frau Maria, geb. Köhler (Pf. R. Fabri de Fabris u. Angelika Harten), (k.), DSch., Belletristik. Aachen, Wallstr. 35. (Neuß a. Rh. $^{26}/_{2}$ 58.) V: Aus Wildfangs Kinderjahren 97, 12. A. 11: Draußen in d. Welt 97, 6. u. 7. A. 09; Wildfang i. Pensionat 98, 12.—14. A. 12; Aus d. Bilderb. d. Leb., Nn. 00; Am Wichtelborn, n. März. 00, 4.—6. A. 12; Frl. Übermeer 01, 6. A. 10; Aus Wildfangs Brautzeit 02, 6. A. 10; Heimchen, N. 03, 3. A. 09: Zur Sonnenwendzeit, M. 04, 3. A. 09; Schlichte Geschichten, Nn. 06; Die da wandern u. irren, R. 06; Im Zauberland, M. 06, 3. A. 08; Im Wandel d. Lebens, Nn. 07, 2. A. 08; Stille Leute, Nn. 08; Im Waldparadies, Erz. 08, 2. u. 3. A. 10; D. Goldmaria, R. 09; D. Leute aus d. Wacholderhäuschen, R. 11; Ruth Hergarten, R. 11; Kehr' wieder, N. 13; Sommerlaub, N. 13; D. häßliche Waldemar, N. 13.

Schmitz, Oscar A. H., Erz., ♆, ☽, Essay. Berlin W, Neue Winterfeldtstr. 27 II. (Homburg v. d. H. $^{16}/_{4}$ 73.) V: Orpheus, G. 99; Haschisch, Erz. 02, 4. A. 13; Der weiße Elefant, Dr. 02; Halbmaske 03; Der Untergang einer Kindheit, R. 05, 3. A. 06; Der Herr des Lebens, Die Rächerin, Drn. 05; Don Juan, Casanova u. and. erotische Charaktere, Essay 06; Der gläserne Gott, Nn. 06; Französ. Gesellschaftsprobleme, Essays 07, 3. A. u. d. T.: D. Land d. Wirklichkeit 13; Don Juanito, Kom. 08; Das andere Ich, Erz. 09; Brevier f. Weltleute, Essays 10, 9. A. 13; D. Kunst d. Politik 11;

Fahrten ins Blaue, Essays 12, 3. A.; Wenn wir Frauen erwachen, R. 12, 4. A. 13; D. Land ohne Musik, engl. Gesellschaftsprobleme 13.

Schmitz, Wilh., (k.), Kirchen♛, SJ. Exaten b. Baexem, Holl. (Aachen $^{8}/_{3}$ 38.) **V:** Den hellige Elisabeth af Thüringen af Alban Stolz (Übs., anon.) 80; D. Einfl. d. Religion auf d. Leben beim ausgehend. MA., bes. in Dänemark 94; D. Rosenkranzgebet im 15. u. im Anf. des 16. Jahrh. 03.

Schmitz-Kallenberg, Ludwig, ♛, Dr. phil., Prof., UDoz., Red. der Zeitschrift „Westfalen". Münster i. W., Dechaneistr. 30. (Rheydt $^{10}/_{6}$ 67.) **V:** Conrad v. Soltau 91; Gesch. d. Herrsch. Rheydt 97; Inventare d. nichtstaatl. Archive d. Kreises Ahaus 99, Borken 01, Coesfeld 04/08, Steinfurt 07, Büren 13; Urkund. d. fürstl. Salm-Salmschen Archives in Anholt 02; Practica cancellariae apostolicae 03; Urkunden d. fürstl. Salm-Horstmarschen Archives in Coesfeld u. d. herzogl. Croyschen Archives in Dülmen 04; Des Grafen Simon VI. zur Lippe Tagebuch über seine Gesandtschaftsreise 1591—1592 06; Urkundenlehre (m. W. Erben u. Osw. Redlich) 07; Monasticon Westfaliae 09.

Schmitz-Mancy, Maximilian, ♛, Lit.♛, Dr. phil., Prof. a. d. ObRealSch., Red. d. „Zeitschr. f. lateinlose höh. Schulen". Crefeld, Cornelius str. 29. (Recklinghausen $^{18}/_{4}$ 56.) **V:** Gesch. d. Pfalzgrafen v. Lothring. 79; Quellenkunde d. röm. Gesch. 81; Hohenzollernbilder 83, 2. A. 88; Engl. Investiturstreit 84; Fürst Karl Anton v. Hohenz. u. d. Bedeutung f. Familie f. d. Zeitgesch. 84, 4. A. 93; C. Sylva 89; Ernst II., 2. A. 91; Werke Oskars II. 90; Wilh. I. u. f. schriftstell. Eingreifen usw. 92; Die Grafen u. Fürsten v. Hohenz. 95: Handelswege u. Verkehrsmittel d. Gegenw. 97, 2. A. 07; A. d. Leben d. Königin Viktoria 97; Bonn 98; D. vaterländ. Gedanke in der deutsch. Dichtg 04; Leopold der Gütige, Fürst v. Hohenzollern 10. **H:** Die Dichter d. Freiheitskriege 98, 6. A. 11; Dichter der Fridericianischen Zeit u. Lessings Philotas 98; Hamlet 99, 2. A. 07; Schillers Maria Stuart 00, 7. A. 11; Braut v. Messina 02, 6. A. 12; Aus Schillers prof. Schriften, 01, 4. A. 13; Shakespeares Kaufmann v. Venedig 02; Sophokles, Antigone 03; Goethe, Götz 02, 3. A. 10; Sophokles, König Ödipus u. Aias 05; Deutsch. Lesebuch I, 3. A. 12, II 06, 3. A. 13, III 07; Schöninghs Textausg. alter u. neuer Schriftsteller; Erläuterungsschriften zu deutsch. u. ausl. Klassikern 11; D. vaterländ. Dichtung d. deutschen Einigungskriege 13.

Schmoelder, Robert, Strafrecht, Senats-Präs. am Kgl. Oberlandesgericht. Hamm i. W. (Pyrmont $^{11}/_{6}$ 46.) **V:** Das Inseratenwesen als Staatsinstitut 79; D. Freiheitsstrafen u. d. Besserungstheorie 89; D. körperliche Züchtigg 92; D. Bestrafg u. polizeil. Behandlg d. gewerbmäß. Unzucht 92; D. gewerbsm. Unzucht u. d. Dirnenliste, 2. A. 94; Staat u. Prostitution 00; D. Geldstrafe 02; Zum Frieden unter den Konfessionen 10; D. Prostituierten u. das Strafrecht 11; Unsere heutige Prostitution 11; u. a. (*)

Schmoele, Joseph, ✉, Dr. phil., o. UP. Münster i. W., Burchardstr. 30. (Frankfurt a. M. $^{8}/_{4}$ 65.) **V:** Die sozialdemokrat. Gewerkschaften in Deutschland seit d. Erlasse d. Sozialistengef. 96/98 II. ()

Schmoller, Gustav v., ✉, Dr. oec. pol., Dr. jur. et phil. h. c., o. UP. a. D., WGR., Exz., Mitgl. d. Staatsrats u. d. Herrenh., Historiograph d. Brandenb. Gesch., Hrsg. d. „Jahrb. f. Gesetzgebg" usw. u. d. „Staats- u. sozialwiss. Forschgn". Berlin W 62, Wormserstr. 13. (Heilbronn $^{24}/_{6}$ 38.) **V:** Gesch. d. deutsch. Kleingewerbe 70; Einige Grundfragen d. Rechts usw., 2. A. 75; Straßb. Blüte usw. 75; Straßb. z. Z. d. Zunftkämpfe usw. 75; Straßb. Tucher- u. Weberzunft 79; Zur Lit.-Gesch. d. Staats- u. Sozialwiss. 88; Z. Sozial- u. Gewerbepolitik d. Gegenwart 90; Denkmäler der preuß. Staatsverwaltung im 18. Jahrh. 92—10 XXV; Üb. einige Grundfrag. der Sozialpolitik u. der Volkswirtschaftslehre 98, 2. A. 04; Umrisse und Untersuchungen z. Verfassgs-, Verwaltgs- u. Wirtschaftsgesch., hauptsächl. Preuß. i. 17. u. 18. Jahrh. 98; Grundriß d. allg. Volkswirtschaftslehre I 01, 7.—10. A. 08, II 04; Handels- und Machtpolitik 01 II; Politique sociale et Economie politique 02; Üb. d. Maschinenzeitalter im Zusammenhang mit Volkswohlstand u. soz. Verfassg 03; Charakterbilder 13.

Schmuderer, Max (Pf. Otto Maretsch), Ballistik u. Waffentechnik, Ing. Berlin-Grunewald, Warmbrunnerstr. 39. (Landshut $^{29}/_{4}$ 67.) **V:** D. Lehre v. Schuß unt. bes. Berücks. d. Schrotschusses 06; Moderne Jagdwaffen 10; Mod. Scheibenwaffen 11; Schießkunst m. Büchse u. Flinte 12; Moderne Gewehrfabrikation 13.

Schnabel, Heinrich, ⌂, ✉, Essay, Dr. phil. Schwaben b. München, Gut Feichten. (Mannheim $^{12}/_{12}$ 85.) **V:** Primitien, G. 07; Kordax, archäolog. Studien 10; D. Wiederkehr, Tr. 12; Reise nach Samarkand 13. **Ue:** Sophokles, Tragödien 11. **H:** K. Ph. Moritz, Anton Reiser 12; Kardinal Retz, Leben 13.

Schnackenburg, Frau Clara, geb. Wittich (Pf. C. Wittburg), Nov., Reisebeschreib., Skizzen, Majorswitwe. Dresden-Blasewitz, Deutsche Kaiserallee 14.

(Berlin $^{1}{}_{3}$ 45.) V: E. Christkind, Auf d. Schmittenhöhe u. a. Erzn. 97.

Schnedermann, Georg, ✝, D., Dr. phil., a.o. UP. Leipzig, Sidonienstr. 19 b. (Chemnitz i. S. $^{3}{}_{7}$ 52.) V: Das Judent. i. d. Evangel. 84, 2. A. 00; Auslegg d. Briefe Pauli an d. Korinther 87, 2. A. 95; Unſ. Gemeinſchaft mit Gott durch J. Chriſt. 88, 2. A. 98; Mod. Chriſtent. 89, 2. A. 90; D. jüd. Hintergrund i. N. T. 90; Vorſtellg v. Reiche Gottes 93/96; V. rechter Verdeutſchg d. Evang. 96; Unzulänglichkt d. gegenw. kirchl. Unterweiſg 98; Chriſtlicher Glaube (methodiſches Lehrb. der Glaubenslehre) I. Hälfte 02; Religionswiſſenſchaft u. Glaubenslehre 06; Das Wort vom Kreuze 06; Ohne des Geſetzes Werk, Vortr. u. Aufſätze 07; Wie d. Iſraelit Jeſus d. Weltheiland wurde 11. H: (m. F. Delitzſch) F. Webers Jüd. Theol. 80, 2. A. 97; (m. M. Pache) Beiträge z. Vertiefung d. kirchl. Unterweiſg I 02, II 08. ()

Schneedorfer, Leo, (k.), ✝, D., o. UP. i. R., HofR., Prag I 234. (Obergroſchum $^{20}{}_{4}$ 39.) V: Klagelieder d. Jeremia, erkl. 76; Weisſagsb. desſ., erkl. 81; Feſtpred. b. Jubelprozeßfeier 85; Synopsis hermeneut. bibl. 85, 2. A. 01; Compend. hist. ll. ss. N. T. 88, 3. A. 03; D. Buch Jeremias, d. Proph. Klagelieder u. das Buch Baruch, erkl. 03; Matthäusevangel., erkl. 10; Markusevang., erkl. 11. ()

Schneegans, Fr. Eduard, roman. Ψ, Dr. phil., a.o. UP. Heidelberg-Neuenheim, Moltkeſtraße 6. (Straßburg i. E. $^{5}{}_{5}$ 67.) H: Gesta Karoli Magni ad Carcassonam et Narbonam (lat. Text u. provenzal. Übſ. mit Einleitg) 98; Oeuvres de Maître François Villon, Farce de Pierre Pathelin 08; Chateaubriand, Atala 08; Lamartine, Premières Méditations 09; Oeuvres de Maurice de Guérin 11; Rousseau, Rêveries du promeneur solitaire 12.

Schneegans, Heinr., roman. Ψ, Lit. ♛, elſäſſ. Dialekt ☉, Dr. phil., o. UP. Bonn. (Straßburg i. Elſ. $^{11}{}_{9}$ 63.) V: Laute u. Lautentwickelung d. ſizil. Dialektes 88; Geſch. der grotesken Satire 94; Groteske Satire bei Molière? 98; D'r Pfingſchtmondaa vun hitt ze doa, Lſp. 99; Molière-Biographie 02. H: Auguſt Schneegans, Memoiren 04; Studium u. Unterricht der roman. Philologie 12.

Schneegans, Ludw., ☉, Uc: F. Wien IV, Fleiſchmanng. 2. (Straßburg $^{16}{}_{12}$ 42.) V: Doktor Vorwärts, Lſp. 71; Spätherbſt, Dr. 72; Weg z. Frieden, Dr. 74; Doppelgänger, Dr. 77; Jan Bockhold, Dr. 77; Samiel hilf! Lſp. 81; Maria, Königin von Schottland, Dr. 82; Orthograph. Anarchie im Schrifttum d. Straßb. Dialekts 96.

Schnehen, Rud. Frhr. v., ASV., geſchichtl. Rom., k. u. k. Oberförſter u. Hofjagdverwalt. Eiſenerz, Steiermark. (Salzburg $^{2}{}_{2}$ 68.) V: Aus Paris Lodrons Tagen, R. aus Alt-Salzburg 08.

Schnehen, Wilhelm v., ASV., ⁂. Freiburg i. B., Brombergſtr. 45 I. (Verden, Hannover $^{4}{}_{1}$ 63.) V: D. moderne Jeſuskultus 06, 2. A. 07; Friedr. Naumann vor d. Bankrott d. Chriſtentums 07; Energetiſche Weltanſchaug? (geg. W. Oſtwald) 08.

Schneidemühl, Georg, ✍, Tier-✍ u. vergl. Path., Dr. phil., a.o. UP. Kiel, z. Zt. Potsdam. (Elbing $^{15}{}_{12}$ 53.) V: Lupinenkrankh. d. Schafe 83; Lage d. Eingeweide b. d. Hausſäugetieren 83, 3. A. 08; Repetitor. d. Muskellehre b. d. Hausſäugetieren 83, 2. A. 94; Entſtehg, Erkenng u. Tilgg. d. Lungenſeuche 85; Abortus bei Tieren 88; Handb. d. zahnärztl. Heilmittellehre (m. Holländer) 90; Tierärztl. Unterrichtsweſ. Deutſchl. 90; Über d. gegenw. Standp. d. laryngalen u. trachealen Arzneianwendungsmeth. b. Tieren u. b. Menſchen 91; Tierärztl. Laufbahn im Deutſch. Reich 91; Fleiſchſchauweſen im Deutſch. Reich 92; Tierarzneiweſ. Deutſchlands 93; Abwehr, Tilgg u. Verhütg d. Maul- u. Klauenſeuche 93; Blutſerumimpfungen 94; Lehrb. d. vergl. Pathol. u. Therapie des Menſchen u. der Haustiere 98, ſpan. 01; D. Protozoen als Krankheitserreger d. Menſchen u. d. Haustiere 98, ital. 02; Über Sarkoſporidien 97; Über Nervenkrankheiten b. Tieren 98; Handb. z. Unterſuchg. u. Beurteilg d. animal. Nahrungsmittel 00; Lehrb. d. ſpez. Path. u. Therapie d. Haustiere 08; Handſchr. u. Charakter, Lehrb. d. Handſchr.-Beurteilg 11.

Schneider, Adam, Ψ, Dr. phil., Bibliothekar a. d. Kaiſ. Univ.- u. Landes-Bibl. i. Straßburg. Schiltigheim b. Straßburg i. E., Brumatherſtr. 29. (Worms a. Rh. $^{10}{}_{7}$ 60.) V: D. ſpan. Vorlagen der deutſch. theolog. Lit. d. 17. Jahrh. 97; Spaniens Anteil an d. deutſch. Lit. des 16. u. 17. Jahrh. 98; Romaniſche Bibliographie f. 1901 05, 1903 06, 1905 08. ()

Schneider, Alfred, Dr. phil., Apotheker, Schriftleiter d. „Pharmaz. Zentralhalle". Dresden-A., Schandauerſtr. 43. (ebda $^{17}{}_{7}$ 56.) V: Fachſchr.

Schneider, Arno, deutſche u. engl. Lit.-♛, Stenogtaphie, Dr. phil., Oberlehrer a. der Oberrealſchule. Braunſchweig, Hagenring 49. (Gloſſen, Bez. Leipzig $^{10}{}_{3}$ 77.) V: Die Entwickelung des engl. Seeromans 01. **Bearb**: Dix, Lehrb. d. deutſch. Stenogr. Gabelsberger u. Herbarts Grundſätzen, 3. A. 04. H: Zukunft, ſtenogr. Zeitſchrift, Jahrg. 25—30.

Schneider, Camillo, ☉, Sozialwiſſenſch. Wien VIII, Blindeng. 42. (Gröppendorf, Sa. $^{7}{}_{4}$ 76.) V: Deutſche Gartengeſtaltg u. Kunſt 04; Landſchaftl. Garten-

gestaltg 07; Die Prostituirte u. die Gesellschaft 08. ()

Schneider, Eduard A. L., ✓, ♛, Orts- u. Flurnamenforschg, Red., MitHrsg. von „Die Persönlichkeit". Grimmenthal, S.-M. (Steinheid $^{20}|_{8}$ 82.) *

Schneider, Emil (Pf. E. Sartorius), Epos, LL.D., Schriftleiter. Hoboken, N. J., 1026 Garden Str. (Mühlberg a. E. $^{29}|_{1}$ 39.) **Ue**: Emerson, Führg d. Lebens 62, 5. A. 00. **V**: Poetenbibel 79, 3. A. 02; Heldenbücher 82, 3. A. 99; Flickschneidereien 83, 2. A. 98; Reisetagebuch 85, 2. A. 03; Waldpot v. Bassenheim 85; Deutsche Taten 05; Söhne Teuts 07; Amerika, E. 08; Lipsia 09.

Schneider, Ernst, ⌂, Maler u. Kunstphotograph. Berlin NW 7, U. d. Linden 62—63. (Basel $^{21}|_{6}$ 78.) **V**: Weibliche Schönheit 05, 2. A. 08 II; L'Art et le Beau 06; In Paradiesischer Schönheit 06; Nackte Schönheit 07; D. Schönheit d. Frauen 07; D. Künstler-Akt 08; D. weibliche Akt 08; Die Gestalt des Menschen u. ihre Schönheit 08; D. Schönheit d. menschlichen Körpers 09.

Schneider, Eugen v., VJ & S., württ.♛, Dr. phil., Dir. d. Kgl. Geh.-Haus- u. Staatsarchivs, Geschäftsführ. Mitgl. d. Württ. Kommission f. Landesgesch., Kgl. Wappenzensor, Red. der „Württ. Vierteljahrshefte f. Landesgesch.". Stuttgart, Landhausstraße 74 II. (ebda $^{22}|_{9}$ 54.) **V**: Kampf Graf Eberhards v. Württ. geg. Rudolf v. Habsburg 86; Württ. Reformat.-gesch. 86; Württ. Gesch. 96; D. Tübinger Collegium ill. 98; Württ. Stammbaum 00. **H**: Württembergisches aus röm. Archiven (m. Kurt Kaser) 95; Wirtemb. Urk.-Buch VIII 03, IX 06, X (m. G. Mehring) 09; Ausgewählte Urkunden zur Württ. Geschichte 11.

Schneider, Fedor, ♛, Dr. phil., Erster Assistent a. Kgl. preuß. Histor. Inst. Rom, Piazza Galeno 1. (Hausdorf i. Schles. $^{24}|_{7}$ 79.) **V**: Toscan. Studien 10; Reichsverwaltg in Toscana I 13. **H**: Regestum Volterranum 07; Ioh. Victoriensis I 09, II 10; Regestum Senense I 11.

Schneider, Ferd. Josef, Lit.- u. Kult.♛, Dr. phil., UDoz. Prag IV, Loretogasse 178. (Mariaschein $^{6}|_{12}$ 79.) **V**: Jean Pauls Altersdichtg 01; Jean Pauls Jugend u. erstes Auftreten in der Lit. 05; D. Freimaurerei u. ihr Einfluß auf die geistige Kultur in Deutschl. am Ende des 18. Jahrhunderts 09; Th. G. v. Hippel i. d. Jahren v. 1741—81 u. d. erste Epoche s. literar. Tätigkeit 11.

Schneider, Georg, ✓, Kgl. HofR., Red. an „Wolffs Telegr.-Bureau". Berlin SO, Brückenstr. 8. (ebda $^{10}|_{7}$ 63.)

Schneider, Gustav, griech. ⁂, Ψ, Dr. phil., Prof., HofR. Gera, Moritzstr. 20. (ebda $^{23}|_{10}$ 40.) **V**: De causa finali Aristotelea 65; D. Platon. Metaphysik 84; Hellen. Welt- u. Lebensanschauungen 93/96 II; D. Weltanschauung Platos 98; Komment. zu Platons Apologie u. Kriton 01, 2. A. 06; Kommentar zu Platons Euthyphron 02; Kommentar zu Platons Phädon 05; Der Idealismus der Hellenen u. seine Bedeutg für den gymnasialen Unterricht 06; Platos Philosophie (Bücher d. Weisht u. Schönht) 07; Lesebuch aus Platon 08; Lesebuch aus Platon u. Aristoteles 09, 3. A. 12; Erläutergn dazu 11, zur 3. A. 14; Lesebuch aus Aristoteles mit Erläutergn 13.

Schneider, Hermann, Ψ, Lit.♛, Dr. phil., UDoz. Bonn; z. Z. beauftragt mit Vorlesgn in Berlin. (Zweibrücken $^{12}|_{8}$ 86.) **V**: D. kret. Ursprung d. Alphabets 13; u. a. (*)

Schneider, Hermann, ⁂, Dr. med. et phil., a.o. UP. Leipzig, Ritterstr. 16/22 A III. (Pforzheim $^{29}|_{4}$ 74.) **V**: Entwicklgsgesch. d. Menschheit I 07, 2. A. 09, II 10; Philosophie vom Zweck aus I 12.

Schneider, Frl. Ida (Pf. Mechthildis v. der Nogat), DSch., VB., ♆, Nov., ✓. Wiesbaden, Gerichtsstr. 3. (Marienburg a. d. Nogat $^{13}|_{12}$ 53.) **V**: Aus vergilbt. Blättern 92; Am Lebenswege 01; Im Frauenpark 06, n. A. 12; Amor u. Psyche 06.

Schneider, Jos. Bernh. (Pf. Lothar Eisen, Joh. Marr), schöngeistige Lit. u. liter. Kritik, Dr. phil., Red. d. Monatsschr. „Die Schönheit" u. „Geschlecht u. Gesellschaft", Hrsg. d. Korresp. „Kunst u. Schönheit". Werder a. H., Eisenbahnstr. 96. (Wischau $^{12}|_{1}$ 87.) **V**: Sonnland, G. 09; D. Satansbibel 12; Ver sacrum, Nn. 13; Erotodämon, Aufsätze 13.

Schneider, Ludwig, ♣, ♆, ✓, Kommun.-Oberförster. Saarbrücken. (Briedel, Kr. Zell a. Mos. $^{21}|_{7}$ 62.) **V**: Der Köhler von Höllenthal, romant. E. 91; Fröhlich Volk, e. Rhein-, Wein- u. Wanderlied 07; Hermann u. Thusnelda, Sch. 09. ()

Schneider, Frl. Margarete, Roman. Bremen, Roonstraße 63. (ebda $^{11}|_{3}$ 76.) **V**: Die Tilemanns, R. 05; Nebenwege, ReiseNn. 06; Ilse Petersen, R. 07; Zwei Ehen, R. 08; Karriere, R. 10; Die Schuld an das Leben, R. 11; Aus d. deutsch. Aventüren d. wunderschönen Jeannette, Nn. 13.

Schneider, Martha, geb. Willkomm (Pf. M. Willkomm-Schneider, Benvenuto Sartorius), ASV., Novelle, Frau Staatsrat. Jena, Löbdergraben 24. (Tharandt i. S. $^{10}|_{2}$ 56.) **V**: Narowanixe u. a. Nov. 90; Dmitri 90; Schattenbilder 96; Verirrt 04; Ein letzter Wille 05; Herbstfäden 12.

Schneider, Max, klass. Ψ, Gelehrten-Schul♛, Dr. phil., Prof., GObLehrer. Gotha, Bismarckstr. 1. (ebda $^{6}|_{8}$ 58.) **V**:

De Dionysii Periegetae arte metrica et grammatica 82; Isocrates, ausgew. Red. I, II 86/88; Marcelli Sidetae medici fragmenta 88; Abriß der griech. Heldensagen 89; M. Tulli Ciceronis Paradoxa 91; Curae criticae in Epicos Graecos 91; Justus Perthes' Atlas Antiquus (Taschenatlas) 93 u. ö.; Das Coenobium beim Gymn. Illustre (1543—1863) 95; Die Gelehrtenbriefe der Gothaer Gymnasialbibliothek aus dem 16. u. 17. Jahrh. 97; A. Reyhers Schulgesetze für das Gymn. in Gotha aus dem Jahre 1641 01; Die Lehrer des Gymn. Illustre zu Gotha (1524—1859) I/II 01/02; Die ältesten Schulgesetze f. d. Gymn. zu Gotha von Mag. Chr. Lindemann aus dem Jahre 1563 04; Die Abiturienten des Gymn. Illustre zu Gotha (1768–1859) I/II 05/06; Gotha in der Reisebücher-Literatur 1671 bis 1824 07; D. Abiturienten des Gymn. Ernestinum zu Gotha 1859/82 08; Neue Stud. zur älteren Gesch. des Gymn. zu Gotha 09/11/13; Die Abiturienten des Gymn. Illustre zu Gotha 1653—1694 11, 1695—1727 13.

Schneider, Max, Sport, Privatier. Malchow i. Meckl. (Muncks $18|_5$ 53.) **V:** Katechismus des Wintersport 94; Schneeschuh und Rennwolf und ihr prakt. Gebrauch 92, 3. A. 00; Schneeschuh u. Schlitten f. Jagd, Sport u. Verkehr 04, 2. A. 07.

Schneider, Maximilian, Bibliographie, Dr. phil., Bibliothekar an der Stadtbibl. Hamburg, von Essen-Str. 1. (Bad Reinerz $19|_9$ 59.) **V:** Von wem ist das doch?! 07.

Schneider, Otto Albert, Kritik (Theater, Musik, bild. Künste), Feuill.-Red. d. „Rh.-Westfäl. Ztg.". Essen-Ruhr, Zweigertstr. 57 II. (Cöln $1|_2$ 76.) **V:** Gedichte 07. *

Schneider, Peter Jos., (k.), ♉, ⚓, ○, Jugendlit., Lehr. Oberursel i. Taunus, Hessen-Nassau. (Sainscheid $11|_6$ 65.) **V:** Das Königsdenkmal auf dem Bodenstein; Märchendichtg 95.

Schneider, Robert, Dialekt ♉, Kaufm. Darmstadt. (ebda $6|_{12}$ 75.) **V:** D. verwechselte Brief, Lsp. 02; Heimerblut, G. 05/07 II, 2. A. 10; Lieweshennel, Schw. 05; Die Wildsau, Humoresken 10.

Schneider, Frl. Thekla, (k.), ♉. Stuttgart, Neue Weinstaig 5. (Ravensburg $19|_6$ 54.) **V:** Wellen v. Bodensee 82; Aus alten Tagen, E. 85; Ged., 2. A. 89; Frau Wendelgard, E. 93; Irmentrud, R. 97; Tannenreis, 2 Weihn.-Gesch. 98; Hinaus, Ged. 04; Heckenrosen, Erzn. 08; Schloß Meersburg, Annette von Drostes Dichterheim 12.

Schneider, Wilhelm (Pf. Wilh. Clauß, Schneider-Clauß), Humor, Dialekt, ♂, ♉, Kult.♚, Dr. phil., Prof., RealgymnOberlehrer. Cöln, Hahnenstr. 33/35. (ebda $29|_1$ 62.) **V:** Gesch. d. Großen Karnevals-Ges. i. Cöln, 2. A. 94; Us unse Lotterbovejohre: I. Seilspenner, Unse Student 94, 2. A. 00; II. Et Kreegsjohr 95: III. Ming eezte Liebschaff 97; Aus deutsch. Frauen Ruhmeshalle, Dchtg 94; Jubeljahr d. Gr. Karnevalsges. 94; D. Gymnicher Ritt, R. 95; Auf d. platten Lande, R. 02; Us dem Ahle Posthoff, Erz. 07; Fletten un Blotsdröppcher, G. 07; Alaaf Kölle! R. 08 III; Zwesche Vringspooz un Eigelstein, R. 09; Heimgefunge, Vst. 11; De Eierkönegin, Vst. 12; Unger der Krützblom, Vst. 13. H: Cölner Kommersbuch 96.

Schneider, Wilhelm, Red. d. „Querfurter Kreisbl." Stadtältester. Querfurt, Freimarkt 12. (Barmen $1|_1$ 42.) **V:** Querfurter Stadt- u. Kreis-Chronik 02.

Schneider-Clauß, s. Schneider, Wilh., Cöln.

Schneiderhan, Joh. (Pf. Friedmann, Hans v. Stetten), ⚓, Lit.♚, Prof., Sem.-ObLehr. Schwäb.-Gmünd. (Nordstetten $18|_{11}$ 55.) **V:** D. Anfänger 83, 4. A. 10; Gesetzl. Bestimm. f. Lehrer 86; Heil König Karl 89; Deutsche Fibel 91, 7. A. 11; D. Volksschulgesetz 91, 92; M. C. v. Münch 94, 3. A. 07; Handb. d. schriftl. u. mündl. Verkehrs 95, 3. A. 04; Deutsch. Leseb. f. Volkssch., 2. u. 3. Schulj. 96, 4. A. 06; Handb. z. Anschauungs- u. Sprachunterr. 96, 2. A. 03; Vademecum d. württ. Volksschulgesetzgebg 98, 3. A. 04; Kommentar z. Leseb. (m. Frick, Dorner, Ruf, Stärk) 98/01 IV; Volksschulmethodik (m. Frick) 99, 3. A. 08; Chr. v. Schmid 99; Planm. geordn. Beisp. zum schriftl. Gedankenausdruck 99, 2. A. 12; Sprachlehr- u. Rechtschreibheft (mit Ruf), Ausg. A in 3 Heften 01, Ausg. B in 2 Heften, 3. Lehrerheft 03; Wörterbuch 03; Ausgew. Dialektdichtgn: I. Seb. Sailer, II. K. B. Weitzmann, III. J. Epple 07; Roswitha von Gandersheim 12.

Schneidewin, Max, ⁂, ♆, ⁄, Dr. phil., Prof., GymnOberlehr. a. D. Hameln, Klütstraße 52A. (Göttingen $24|_2$ 43.) **V:** Die kopernikanische Wahrheit u. das christliche Dogma 68; Griech.-deutsches Handwörterbuch (mit B. Suhle) 75; Homerische Naivetät 78; Homer. Vokabularium 83; Drei populär-philos. Essays 83; Der Wundt-Sommersche Streit 87; Horaz' Lebensweisheit 90; Das gold. ABC d. Philosophie (m. Steudel) 91; D. zeitgesch. Ereignis v. Trier als Markstein z. Umschau üb. uns. relig. Horizont 91; Off. Brief an E. v. Hartmann 92; Cicero u. J. Grimm über das Alter 93; Mahnwort an d. Zentrum 93; Jüd. Frage i. Deutsch. Reich 94;

Polit. System d. Reichskanzlers Caprivi 94; Gedanken üb. antike u. mod. Staatsberedsamkeit 94; Schillers Briefe üb. Don Carlos 95; Wanderung über d. Schlachtfeld des 16. August 1870 95; Die antike Humanität 97; Rätsel von Hauptmanns „Versunkene Glocke" u. s. Erfolges 97; Ein neues Nationallied 99; In Sachen d. Nationalliedes 99; Die Unendlichkeit der Welt 00; Veit Valentin 01; Der Sternenhimmel u. seine Verkleinerer 01; Einige Grundeinsichten der Himmelskunde 05; Pro pace 06; Eine antike Instruktion für einen Verwaltgschef 07; D. innerpolitische Sturmflut des Novembers 1908 09.

Schneidhuber, Frau Th. (Pf. Thea Graziella), ♁, ♆, 𝒻, Red. am „Berl. Börsen-Courier". Berlin SW 19, Beuthstr. 8. (Lyck, Ostpr. $^{3}/_{8}$ 81.) **B:** Ruth Richter, Sch. 05; Ihr Erdenwallen, Dr. 06; Im Spiegel der Seele, G. 06; Spiele d. Schicksals, Skn. 08; Versteckte Wahrheiten, Satir. 12. **Ue:** 20 japan. Märchen (u. d. Pf. Achim Tegra, mit Maria Hassenstein) 06. *

Schneidt, Karl (Pf. Karl von Klarenthal, Hans Streit, Mephisto), Hrsg. von „Die Zeit am Montag" u. „Die Tribüne". Strausberg 2 i. d. Mark. (Rußhütte, Kr. Saarbrücken $^{13}/_{5}$ 54.) **B:** Sozialpolit. Schriften u. a. ( )

Schnellbach, Peter, ♆, 𝒻, ♁, Dr. phil. Mannheim, Eichelsheimerstr. 17. (Neckargemünd $^{21}/_{1}$ 65.) **B:** Gedichte 03; Wandergn u. Bootfahrten durch Mannheims Hafengebiet, 1. u. 2. A. 04; Städte d. Heimat, G. 04; Robinson, e. G. 08; Aus Schacht u. Scholle, G. 12. **H:** Lieder e. Schiffknechts auf dem Rhein 03.

Schneller, Ludwig, Reisebilder, D., Dir. d. Ev. Missionsgesellschaft d. Syr. Waisenhauses in Jerusalem. Cöln a. Rh., Marienburg. (Jerusalem $^{9}/_{4}$ 58.) **B:** Kennst du d. Land? 20. A.; Apostel-Fahrten, 6. A.; D. Kaiserfahrt durchs hl. Land, 9. A.; In alle Welt, 4. A.; Vater Schneller; Aus meiner Reisetasche 00; Evangelienfahrt., Bilder a. d. Leben Jesu in der Beleuchtg des Heil. Landes, 10. A. 04; Bis zur Sahara, welt- u. kirchengeschichtl. Streifzüge durch Nordafrika 05; Nicäa u. Byzanz 07; Durch d. Wüste zum Sinai 10; Adolf Clarenbach, e. Sang vom Rhein 11; Credo 13.

Schnerich, Alfred, Kunst♛, Dr. phil., ObBibliothekar d. k. k. Univ.-Bibl. Wien VIII, Lange Gasse 6. (Tarvis $^{22}/_{10}$ 59.) **B:** Messen-Typus v. Haydn bis Schubert 92; D. beid. bibl. Gemälde-Cyklen d. Domes zu Gurk 94; D. Frage d. Reform. d. kath. Kirchenmusik 01; Führer durch St. Peter in Wien 02; Messe u. Requiem seit Haydn u. Mozart, m. e. themat. Verz. 09; Unsere Kirchenmusik 11. **H:** Mozarts Requiem 13.

Schniefke, Moritz, s. Wilczynski, Karl.

Schnippel, Emil, ♆, ♛, ♗, Dr. phil., Prof., GymnObLehr. a. D. Berlin-Lichterfelde W, Manteuffelstr. 10. (Schönebeck a. E. 47.) **B:** Nord. Runenkal. 83; Dispositionslehre 86/92 III; Th. Münzers Runenschwert 88; Lehrplan d. deutsch. Unterr. an höh. Lehranstalt. 90; Röm. Katakomb. 93; Ohne Kaiser kein Reich 95; Fischermarken aus Hela 04; Vor 500 Jahren 12; u. Fachschr.

Schnitzer, Ignaz, ♁, **Ue:** M. Wien I, Bellariastr. 10. (Budapest $^{10}/_{12}$ 39.) **Begr:** „Neues Pester Journal". **Ue:** Werke von Petöfi, Jokai u. a. **B:** Die Optin u. kom. Opn: Zigeunerbaron, Orakel, Husarenblut, Königsbraut, Bruder Straubinger, Pufferl, Ind. Witwe, Tip-Top, Frauenpalast usw. ( )

Schnitzer, Jos., Kirchen- u. Religions♛, D., HonProf. d. phil. Fak. München. (Lauingen $^{15}/_{6}$ 59.) **B:** Berengar v. Tours Leben u. Lehre 90; Die gesta Rom. Eccl. d. Kardinals Beno 92; Kath. Eherecht 98; Quellen u. Forschgn z. Gesch. Savonarolas: I. Bartolomeo Redditi u. Tommaso Ginori 02; II. Savonarola u. d. Feuerprobe 04; III. Bartolomeo Cerretani 04; IV. Savonarola nach den Aufzeichngn d. Florentiners Piero Parenti 10; V. Savonarolas Erzieher u. Savonarola als Erzieher 13; Hat Jesus d. Papsttum gestiftet? 10; D. Papsttum eine Stiftg Jesu? 10; Katholizismus u. Modernismus 12; Trennung von Kirche u. Staat in Frankreich 12; D. kath. Modernismus 12. **H:** Isidor Silbernagl, Verfassg u. gegenwärt. Bestand sämtl. Kirchen d. Orients, 2. A. 04.

Schnitzer, Manuel (Pf. M. Nuél), BP., SDS., VBJ., Nov., 𝒻, Red. am „Lokal-Anz.". Berlin W, Bambergerstr. 48. (Andrychau $^{12}/_{2}$ 61.) **B:** Käthe u. ich, Hum. 94, n. Ausg. 43. T. 12; Drillichauer Lebensläufe, Charakterbilder 97; Allerlei Schimpf, Sat. 98; Eitelkeit, N. 98; Käthe, ich u. d. Andern, Hum. 98, n. Ausg. 10. Taus. 06; Franja, d. Magd, N. 00; Erstes Semester, Hum. 02, 3. A. 02; D. Liebesbrief meiner Köchin, hum. N. 02, 3. A. 03; Humoresken 03; Der kl. Peter Willaschek, Sk. 05; Meine Freundin von nebenan, Sk. (mit Käte Schnitzer) 06, 3. A. u. d. T.: Närrische Leute 09; Lessys Flitterwochen, hum. N. 06; Ein Mann, der geliebt wird, Lsp. (m. Käte Schnitzer) 06; D. Scheidewand, N. 07, 5. A. 08; D. Buch d. jüdisch. Witze 07, 40. A. 12, n. F. 08, 25. A 12; D. Buch von Peter u. Fann, Hum. 08, 3. A. 09; Wunderl. Lebensläufe, Hum. 09; Rabbi Lach, Hum. 10, 5. Taus.; D. Knopf, N. 11; D. Mann m. dem großen Schicksal, N. 12; D. Tante mit dem Palmenzweig, N. 13, 4. A.

Schnitzler, Arthur, ♁, ♆, Dr. med.,

Arzt. Wien XVIII, Sternwarteſtr. 71. (ebda $^{15}/_{5}$ 62.) V: Anatol 93; Das Märchen, Sch. 94; Sterben, N. 95; Liebelei, Sch. 95; Freiwild, Sch. 96; Die Frau d. Weiſen, Nttn. 98; D. Vermächtnis, Sch. 98; Paracelſus, Die Gefährtin, D. grüne Kakadu, 3 Einakter 99; Reigen, Dialoge 00; Der Schleier der Beatrice, Sch. 00; Leutnant Guſtl, N. 01; Bertha Garlan, N. 01; Lebendige Stunden, 4 Einakt. 02; Der einſame Weg, Sch. 03; Die griechiſche Tänzerin, N. 04; Zwiſchenſpiel, Kom. 05; Der Ruf des Lebens, Sch. 05; Marionetten, 3 Einakter 06: Dämmerſeelen, Nn. 07; D. Weg ins Freie, R. 08; Comteſſe Mizzi, Kom. 09; Der junge Medardus, dramat. Hiſtorie 10; Das weite Land, Tragikom. 11; Masken u. Wunder, Nn. 12; Prof. Bernhardi, Kom. 12; Frau Beate u. ihr Sohn, N. 13.

Schnorf, Kaſp., deutſche Spr. u. Lit., Dr. phil., GP. Zürich 7, Hochſtr. 47. (Meilen $^{8}/_{8}$ 55.) V: D. myth. Hintergrund im Gudrunlied u. in d. Odyſſee 79; Deutſches Leſeb. f. d. unt. u. mittl. Kl. höh. Schulen, I 5. A. 14, II 3. A. 02; Unſer Deutſch, e. Mahnruf an die Deutſchſchweizer, 1. u. 2. A. 08. H: Frei, Grammatik der nhd. Sprache, 15. A. 11; Behn-Eſchenburg, Elementarb. d. engl. Spr. f. Mittelſchul., 6. A. 95.

Schnorr v. Carolsfeld, Franz, Lit.♛, Dr. phil., Prof., GHofR., Bibl.-Dir. a. D. Dresden-A., Chemnitzerſtr. 41. (München $^{11}/_{4}$ 42.) V: Z. Geſch. d. deutſch. Meiſtergeſangs 72; Katal. d. Handſchr. d. kgl. ö. Bibl. zu Dresden 82/83 II; Erasmus Alberus 93. H: Archiv f. Literaturgeſch. 74—87; J. Sch. v. C.: Briefe aus Italien 86, Künſtleriſche Wege u. Ziele 09.

Schnorr v. Carolsfeld, Hans, german. u. klaſſ. Ψ, Dr. phil., Direktor der Kgl. Hof- u. Staats-Bibliothek. München, Franz Joſef-Str. 15. (ebda $^{21}/_{8}$ 62.) V: Nialsſage (m. K. Lehmann) 83; Reden u. Briefe d. Salluſt 88; Die Tranſkription fremder Alphabete (m. E. Kuhn) 97.

Schnurcks, Scholaſtika, ſ. Muellenbach, Ute.

Schnürer, Frz., ✓, ♛, Lit.♛, Dr. phil., Dir. d. Privatbibl. d. Kaiſ., Red. d. „Allg. Lit.-Bl." (ſ. 92) u. der „Kultur" (ſ. 99). Wien, Neue Hofburg; Wohng: Kloſterneuburg, Martinſtr. 16. (Wien $^{10}/_{2}$ 59.) V: D. Wirtstochter v. Abſam 83; Zwei Tiroler Reiſeber. aus d. 18. Jahrh.; Falkenberg u. d. Falkenberge 86; F. Lorenz 88; Hernſtein in NÖſtr. 82/88 V; Topogr. v. NÖſtr. III; Bericht üb. eine Weisth.-Forſchg in d. Arch. d. VOMB. in N.-Öſtr. 90; Radmer 02; Berühmte Frauenſchönheiten 03; Habsburg. Anekdoten 06; Unſer Kaiſer als Weidmann 10; Andr. Poſch 11; D. Franz-Joſef-Orden 12. H: Jahrbuch d. Zeit- u. Kulturgeſch., ſeit 07.

Schnürer, Guſt., (k.), ♛, Dr. phil., o. UP. Freiburg, Schweiz, Pérolles. (Jaetzdorf i. Schleſ. $^{30}/_{6}$ 60.) V: Pilgrim v. Cöln 83; Entſtehung d. Kirchenſtaates 94; Die Verfaſſer der ſogen. Fredegar-Chronik 00; Über Periodiſierung d. Weltgeſch. 00; D. urſprüngl. Templerregel 03; Franz v. Aſſiſi 05, 2. A. 07; D. Fragment. Fantuzziannm (m. Ulivi) 06; D. Mittelalter 08; D. Necrologium des Cluniacenſer Priorates Münchenwiler 09; Bonifatius 09.

Schnütgen, Alex., (k.), Kunſt♛ d. MA., Dr. theol. et phil., Domkapit., geiſtl. R., OrdinarR., o. ö. HonProf. a. d. Univ. Bonn, Hrsg. d. „Zeitſchr. f. chriſtl. Kunſt" (ſ. $^{1}/_{4}$ 88). Cöln a. Rh., Margaretenkloſter 7. (Steele $^{22}/_{2}$ 43.) V: Katalog e. Sammlg v. Geweben u. Stickereien d. MA. u. d. Ren. 76. MitH: Trierer Ada-Handſchr. 89.

Schoebel, Frl. Agnes (Pſ. H. v. Schandow), Roman, Nov., ♀. Berlin W, Blumeshof 14. (ebda $^{8}/_{8}$ 67.) V: Prinzenmärchen 90; Muſ. Teufelchen u. a. Nn. 91; Faſchings Ende 93; E. Geſpenſt, N. 95; Aſchenbrödel 96; Mod. Bräute 98; Champagner 99; Wer will ſie richten? R. 99; Feſche Frauen, N. 00; Überſinnliche Liebe, N. 01; Talmi-Liebe, N. 01; Salon-Geſpenſter, N. 01; Flitterwochen des Ruhmes, R. 02; Schlafende Knoſpen, N. 03; Opfer d. Liebe, N. 04; Die Lukaskinder, Erz. 04; Schickſals-Stunde, Dr. 05; Löwinnen der Geſellſchaft, N. 07; Die Geiſterfürſtin, R. 09; Weiße Damen, N. 10.

Schober, Joh., ♛, SemObLehr. Aſchaffenburg, Landingſtr. 5. (Kemmern $^{19}/_{3}$ 43.) V: J. J. W. Heinſe 82; Grundlehren d. Denkens 82, 4. A. 05; Herrleins Speſſart-Sagen (51), 2. A. 84; Speſſart-Führer 84, 6. A. 13; Satzkürzungslehre nach Gabelsberger Syſt. 84, 8. A. 08; Aſchaffenburg u. ſ. Umg. 86, 6. A. 12; F. X. Gabelsberger 89; Erz. a. d. Leben Gabelsbergers 90; Reiſebeſchreibgn v. Europa, Aſien u. Afrika: Vom Untermain z. Bosporus 97; Die Riviera 98; Ins klaſſ. Land d. Hellenen 99; Nach NAfrika u. in d. Sahara 00; Durch Spanien u. Portugal 01; Ins Zarenreich 02; Nach Süditalien 03; Durch England, Schottland u. Irland 04; Norderney 05; Hinauf ins Engadin 06: D. Straßennamen Aſchaffenburgs 06; D. Redeſchrift u. G. Syſtem 08; Geſch. d. Stenogr.-Vereins Aſchaffenburg 08; Die Sagen des Speſſarts II (Fortſetzg v. Herrleins Speſſartſagen) 13.

Schobert, Hedwig, ſ. Bode, Hedwig v.

Schofer, Joſef (Pſ. Ernſt Geradaus), (k.), ✠, ✝, D., Diözeſanpräſes. Freiburg i. B., Herrenſtr. 12. (Bühlerthal $^{31}/_{1}$ 66.) V: Kompaß für den deutſch. Stu-

denten 99, 4. A. 08; Primaner! 01, 3. A. 10; Burschenband u. Bierzipfel am Gymn. 03, 2. A. 09; Der Waldmichel 05; Centrumspolitik auf d. Landtage 1905/06 07, 1907/08 08, 1909/10 10; Zehn Jahre badisch. Schulkämpfe 11, 4. A.; Bischof Lothar v. Kübel 11; 40 Jahre Gespensterfurcht u. Jesuitenangst 12; D. Streit um d. bad. Gesandtschaft in München 12; Großblockbilanz 13; Altmodisches für moderne Dienstmädchen 13.

Schöffmann, Joh. Bapt., (k.), Bayr. Hochgeb.-Erz., K. Rat, Benefiziat. Landshut i. Bay. (Leuggries $25|3$ 41.) **V:** Bild. u. Erinnergn aus dem bayr. u. benachbarten Hochgebirge 99. **Red:** Verh. d. histor. Ver. v. Niederbayern.

Scholar, s. Scholz, Oskar.

Schoeler, Heinrich v., ⁂, Naturwiss., Dr. phil. Nürnberg, Schweppermannstr. 57. (Pernau $18|12$ 51.) **V:** Kritik d. wissensch. Erkenntnis 98; Probleme, krit. Studien üb. d. Monismus 00; Fremdes Glück, N. 01; Rettung, R. 04; D. höchste Wahrheit, ein philos. März. 05; Adele Baggesen, N. 05; Kaiser Tiberius auf Capri, R. 08; Rafael von Urbino, R. 11; An den Pforten der Neuzeit, R. 13.

Schöler, Heinrich Leop., Augenheilkde, Dr. med., a.o. UP., GMedR. Berlin NW 6, Karlstr. 2. (Fellin, Livl. $5|8$ 44.) **V:** Jahresberichte d. Augenklinik 74—82; u. Fachschriften. ()

Schöler, Hermann, Staatswissenschaft., ✉. Charlottenburg 5, Dernburgplatz. ($5|7$ 69.) **V:** Die Irrtümer der Sozialdemokratie 95; D. Reichsfinanzwes. u. s. Lücken 01; Wider d. Brotwucher 01; Die Reichserbschaftssteuer 05; Direkte Reichssteuern 08; Ferd. Lassalle als Schutzpatron einer nation. Arbeiterpartei 10; Die antisemitische Bewegg 11; Z. Reform d. preuß. Einkommen- u. Ergänzgssteuergesetzes 12. **H:** Polit. Zeit- u. Streitfragen.

Schölermann, Wilh., Ⓓ, **Uc:** E, Prof. Oberweimar, Belvedere-Allee 34. (Hamburg $6|1$ 65.) **V:** Freilicht, pleinair-Studie 91; Revolution v. oben u. Künstlerkolonialpolitik; Die deutsche Not! **Uc:** Ruskin: D. sieben Leuchter der Baukunst 00, Vorträge üb. Kunst 01; Emerson, Essays 01, 2. A. 05; Walter Pater, Renaissance 02; Osc. Wilde, D. Ballade v. Zuchthause zu Reading 03, 3. A. 05; Ruskin: Moderne Maler IV, V 03; Diesem letzten; Walt Whitman, Grashalme 04, 2. A. 05; Baillie Scott, Häuser u. Garten; J. Addington Symonds, Reiseskizzen in Ital. ()

Scholl, Emil, SDS., Roman, Dr. phil., k. u. k. Marinebeamter a. D. Wien XIX/1, Eichendorffg. 3. (ebda $4|1$ 75.) **V:** Arnold Bach), R. 08; Das Kuckuckskind, R. 11, 2. A. 11.

Schöll, Friedr., klass. Ψ, Dr. phil., o. UP., GHofR. Heidelberg, Kleinschmidtstr. 36. (Weimar $8|2$ 50.) **V:** Fachschr. **H:** Friedrich Nietzsches Briefwechsel mit Erwin Rohde, 1. u. 2. A. 02. ()

Schollen, Matthias, (k.), Aach. Volksleben, RechnR. Aachen, Kongreßstr. 9. (ebda $18|5$ 46.) **V:** Handb. f. d. Polizeiverwaltg usw. im R.-Bez. Aachen 79, 2. A. 00; Verrichtg d. Bürgermstr. usw. 81, 2. A. 83; Volkstüml. aus Aachen 81; Alaf Ochen en wenn et versönk 86; Beiträge z. Aacheuer Kulturgesch. 87/89 II; D. St. Sebastians- u. Antonius-Schützenbruderschaft z. Geilenkirchen 90; Gesch. d. Marianischen Bruderscb. zu St. Peter 96; D. Reichsges. üb. d. Beurk. d. Personenstandes usw. 00; Allaf Oche! Rümseliere (in Aachener Mundart) 05: Gustav Vossen u. s. Dichtungen 09.

Schollenberger, Hermann, Biogr., Lit.-♛, Dr. phil., Prof. an d. Oberrealschule. Zürich 7, Fröbelstr. 33. (Winterthur $18|2$ 82.) **V:** Leonhard Widmer 06; Edward Dorer-Egloff 11; Edmund Dorer 13.

Schöller, Wilhelm, Theat.- u. Ⓓkritik, 𝒻, Ⓓ, Rom., Nov. München, Leonrodstr. 36 IV. (Zwiesel $10|8$ 77.) **V:** D. Bauer, R. 00; Des Widerspenstigen Zähmung, R. 08; La belle Ferronnière, Dr. 08; Der Wallfahrtsort, Groteske 09.

Schollmeyer, Friedr., ⚖, Dr. jur., Dr. phil. h. c., Prof., GObRegR., Univ.-Kurator a. D. Naumburg a. S. (Mühlhausen i. Th. $12|9$ 48.) **V:** Fachschr. ()

Schollmeyer, Willy, ♆, Ⓓ, 𝒻, Feuerversf.-Jusp. Hamburg, Bremerreihe 23 III. (Magdeburg $7|3$ 69.) **V:** Mußestund., lyr. Dichtg 90; Wer ist Salomo II.? Schw. (m. A. Jäger) 00; Der Brandstifter, Schw. (m. A. Jäger) 00; Parnaß, Versp. 98; Cupidos Schelmenstreiche, Burl. (m. A. Jäger) 01; Der Onkel war's, Schw. (m. A. Jäger) 01; Eingeschneit, Schw. (mit A. Jäger) 02; Karl IV. in Magdeburg, Festsp. 02.

Schollwöck, Gust., Roman, Epos, ♆, Leutn. a. D. Neu-Pasing bei München, Fritz Reuter-Str. 28. (Annweiler $22|10$ 48.) **V:** Gerichtet — Gerettet, R. 71; Um fremdes Glück, R. 76; Strahlen u. Schatten, R. 78; Vevi, E. 90; Welfin v. Elmsrode, R. 94; Oliva d. Coresin; E. Rigifahrt, Nn. 98. ()

Scholtz, Max, Pharmaceutische ⚗, Dr. phil., a.o. UP. Greifswald, Arndtstr. 14/15. (Breslau $7|9$ 61.) **V:** Die Terpene 96; Der künstliche Aufbau der Alkaloide 97; Der Einfluß der Raumerfüllung der Atomgruppen auf den Verlauf chem. Reaktionen 99; Die optisch aktiven Verbindungen des Schwefels, Selens, Zinns, Siliciums u. Stickstoffs 07; Lehrbuch der Pharmazeut. Chemie I 10, II 12.

Scholz, G. H. J., VF & S., ♆, ⁄, ⌂, ⚤, ✉, Dr. jur., RA. Hamburg-Harvestehude, Isestr. 47. (Hamburg $^{5}_{12}$ 80.)

Scholz, Frau Marie verw., geb. Stonawski (Pf. Maria Stona), VB., DÖSchG., PA., ♆, Rom., Nov., ⁄, Krit. Schloß Strzebowitz i. Östr.-Schl. (ebda $^{1}_{12}$ 61.) **V:** Presto prestissimo 87; Buch der Liebe, G. 88, 3. A. 97; Erzählt u. gesungen 90; Meine Mutter 92; Menschen u. Paragraphe 96; D. Provinz unterhält sich, Federzeichng 98; Lieder e. jungen Frau, G. 99, 2. A. 00; Im Spiel der Sinne, N. 01; Ludw. Jacobowski im Lichte d. Lebens 01; Klingende Tiefen, G. 03; Der Rabenschrei, R. 06; König Eri, Lied der Liebe 07; Mein Dorf, Nov. 08; Rahel, R. 09, 2. A. 11; Flammen u. Fluten, u. G. 12.

Scholz, Oskar (Pf. Scholar), DÖSchG., Polit., Satiren u. Glossen, ⁄, Privatbeamter. Wien XVIII/1, Haizingerg. 18. (ebda $^{3}_{12}$ 64.)

Scholz, Richard, Deutsche ♛, Dr. phil., a.o. UP. Leipzig, Hardenbergstr. 33 III. (Dresden $^{9}_{1}$ 72.) **V:** Beiträge z. Geschichte d. Hoheitsrechte d. deutsch. Königs z. Z. d. ersten Staufer 96; D. Publizistik z. Z. Philipps d. Schönen u. Bonifaz' VIII. 03; Unbekannte kirchenpolit. Streitschriften aus d. Zeit Ludw. d. Bayern I 11. ( )

Scholz, Wilh., ⚷, Dr. med., tit. a.o. UP., k. k. ObSanR. u. Dir. d. allg. Krankenh. Graz, Jahng. 9. (Prag $^{20}_{1}$ 64.) **V:** Klin. u. anatom. Untersuchgn üb. den Kretinismus 06.

Scholz, Wilhelm von, ♆, Nov., ☉, Krit., Lit. ♛, ⁄, Skizze, Dr. phil. Oberhambach b. Heppenheim (Bergstr.) u. Seeheim b. Konstanz. (Berlin $^{15}_{7}$ 74.) **V:** Frühlingsfahrt, Dichtg 96; A. v. Droste-Hülshoff als westfäl. Dichterin 97; Hohenklingen, E. 98; Mein Fürst! Sch. 98; Der Besiegte, Dr. 99; Der Gast, Dr. 00; D. Spiegel, G. 02, 2. A. 08; Droste-Hülshoff 04; Gedanken zum Drama 04; Hebbel 05, 3. A. 12; D. Jude v. Konstanz, Tr. 05, 2. A. 13; Kunst u. Notwendigkeit 05; Meroë, Tr. 06; D. Bodensee, Wandergn 07; Deutsche Mystiker 07; D. unsichtbare Bibliothek 09; Vertauschte Seelen, Kom. 10; Neue Gedichte 12; Gefährliche Liebe, Sch. 13. **H:** Ausgew. Ged. v. Annette Droste-Hülshoff 00; Strophen Günthers 01; Deutsch. Balladenb. 04; Hebbels Dramaturgie 06; Susos deutsche Schr. 06; Eichendorffs Gedichte u. Novellen 09; Hölderlins „Tod des Empedokles" f. d. Bühne bearb. 10; Deutsche Dramaturgie Bd. III (Kleist, Grillparzer, Immermann, Grabbe) 10; Merkwürdige Verbrechen 12; D. deutsche Erzähler 13.

Schomacker, Frau Hanna, geb. v. Petersenn, ASV., März., Nov., Humor, Rom., ☉. Wiesbaden, Hôtel Impérial, Sonnenbergerstraße 38. (Wenden $^{26}_{8}$ 58.) **V:** Bunte März. 87, 2. A. 97; Klumpe-Dumpe u. a. März. 92; Liebeswirren, N. 93; Ein unmod. Mädchen, R. 03; Fort damit! Lsp. 04; Selbstverrat, Dr. (u. Pf. Reinhold Treyden) 05; Vorstudien, Lsp. (dsgl.) 08; Nachsaison, Lsp. (dsgl.) 08; Sturm, Sch. 10.

Schön, Friedrich, ⁂, ⚿, Mundart ♆, cand. theol., Präparandenlehrer. Wetzlar, Helgebachstr. 46. (Saarbrücken $^{30}_{8}$ 79.) **V:** Dehemm in Saarbrigge!, Ged. in Saarbr. Mundart 01, 2. A. 10; Gramm. d. Saarbrücker Mundart 08; Kinderlieder u. Kinderspiele des Saarbrücker Landes 09; Kant u. die Kantianer in d. Pädagogik 11; Gesch. d. rheinfränk. Mundartdichtg 13.

Schön, Johann Baptist, (k.), DÖSchG., ♆, ⚿, ⁄, jub. ObLehrer. Tachau i. Böhm., Schönbrunnerstr. 648. (Oberdorf $^{26}_{2}$ 41.)

Schön, Lazar (Ludwig), Politik. Berlin NW 21, Wilsnackerstr. 10. (Turka a. Str., Östr. $^{10}_{3}$ 81.) **H:** „D. Stimme d. Wahrh.", Sammelwerk f. wissenschaftl. Zionismus. ( )

Schön, Max, FP., GenSekr. d. Verb. d. Fachpresse Deutschl. Berlin-Schöneberg, Apostel Pauls-Str. 26. (Orloff i. Westpr. $^{17}_{6}$ 48.) **V:** Volkswirtschaftliche Schr. u. a.

Schoen, Paul, öffentl. u. Völkerrecht, Kirchenrecht, Dr. jur., o. UP. Göttingen, Waldstraße. (Königsberg i. Pr. $^{16}_{5}$ 67.) **V:** Recht d. Kommunalverbände 97; D. lipp. Schiedsspruch 99; Evangel. Kirchenrecht I 03, II 06, III 10; Das kaiserl. Standeserhöhungsrecht (Beitr. zum lipp. Thronstreit) 05; Verwaltungsrecht (Kohlers Enchclopädie) 13.

Schoen, Wilhelm, ⚷, Dr. med., a.o. UP. Leipzig, Fleischerplatz 1 b. (Minden $^{29}_{3}$ 48.) **V:** Lehre vom Gesichtsfelde 74; Beiträge zur Dioptrik des Auges; Funktionskrankheiten des Auges I 93, II 00; Das Schielen 06.

Schoenaich, Gust., Dr. phil., GymnProf. Breslau XVI, Hobrechtufer 17. (Polkwitz $^{10}_{12}$ 58.) **V:** Quaestiones Juvenalianae 83; Zur Gesch. d. jauerschen Rathauses 97; Die Freikränzleinschießen d. schles. Städte 98; D. Schützengilde z. Jauer 98; D. alte jauersche Stadtbefestigung 03; D. alte Fürstentumshauptst. Jauer, Bild. u. Stud. z. jauerschen Stadtgesch. 03; D. Christenverfolgung des Kais. Decius 07; Die Libelli u. ihre Bedeutg f. d. Christenverfolgg d. Kaisers Decius 10; Die Neronische Christenverfolgg 11.

Schönau, M., s. Kueschke, Martha.

Schoenbeck, Rich., Maj. a. D., Hippologe, Pferdemaler u. -Bildhauer. Berlin-

Wilmersdorf. (Potsdam $^{20}/_{5}$ 40.) V: Gedanken üb. e. Verbesserg d. Reitwesens u. der Stallpflege b. d. Inf. 72; Pferdewes. b. d. Inf. 72; D. geritt. Pferd 76; Zäumg d. Pferdes in Theorie u. Praxis 82; Reiten u. Fahren 88, 5. A. 12; Reithandb. f. Inf.-Offiz. 88, 5. A. 02; Reit-ABC 93, 3. A. 08; Fahr-ABC 93, 2. A. 07; Was der Pferdebursche v. d. Stallpflege wissen soll 95, 2. A. 00; A. d. Blütezeit d. Reitkunst 96; Deutsche Fahrkunde 00; Aphorismen zur Naturgesch., Charakteristik u. Kultur des Pferdes 00; Pferderassen, Prachtw. 02; Dienstanweisg für herrschaftl. Kutscher 02; Rassentypen des Pferdes 06; D. Pferd u. s. Darstellg in d. bild. Kunst 08, 2. A. 12. H: Taschenbuch f. Fuhrwerks- u. Pferdebes. 97 f.

Schönburg, Carl, s. Curti, Theod.

Schöne, Alfr., klass. ♆, Dr. phil., o. UP., GRegR. Kiel. (Dresden $^{16}/_{10}$ 36.) V bzw. H: Quaest. Hieronym. 65; Eusebii chronic. 66/75; Untersuchgn üb. das Leben d. Sappho 66; Analecta phil. hist., I. de rerum Alexandri M. script. fontibus 76; D. blaue Schleier, N. 80; Thucydides 84; Lessings Briefw. m. s. Frau 85; Über d. fabula praetexta 93; Über Euripides' Alcestis 95; D. Ironie in d. griech. Dichtg 97; Goethes Werke, W. A. 33 98; D. Weltchronik d. Eusebius in ihrer Bearb. durch Hieronymus 00; D. beiden Renaissancebeweggn d. 15. u. 18. Jahrh. 03; Lessings Antiquar. Briefe (Gold. Klass.-Bibl.) 11.

Schöne, Heinr., Roman, Humor, 𝒻, ☺, Red. Cöln a. Rh., Trajanstr. 31. (Münster i. W. $^{16}/_{8}$ 51.) V: Lachende Gestalten 82, 2. A.; Flor u. Maske 83; Tochter der Sturmflut 84; Tolle Wette; Hella 85; König der Täufer; Im Banne der Fee, Lsp.; Abs. Kritik; Geflüg. Rad 86; Sherry oder Essig; Unglückstag; Onkel Meyer; Sonderling; Enthüllungen einer Ballnacht 87; Unter falscher Flagge 88; Mutter Ziesewitz, Sch.; Herrenrecht; Wer ist der Erbe? Lsp. 89; Lockere Vögel, 2. A. 91; Der Protzenqueller Abenteuer u. Irrfahrt 93; Galen, Buffo-Oper 94; Große Kinder, P.; D. Frauentag, Vaud.; Drollige Namen; Des Hrn. Leutn. geplatzte Hose; Bilder z. Gesch. d. Deutsch. (Ballad.), 96. A. 97; Echter Adel; Reklame, Schw. 98; Die Amazonen 99; Der Bayern Ruhmestaten, 50. A.; Eleonore Prohaska 00; Hyänen im Frack 01; Gefechtsmomente 02; D. Burenkrieg 03; § 2—11, Hr. Hasenbalg, d. Praktikus 04; Germanen 04, 83. A.; Tagebuch e. Leutnants 06; Moses Katz, der Unsichere 07; Musketier Blasius Dickkopf 08; D. Südwestafrikan. Krieg 09; Pöbel 12; Unter dem Siegesbanner der Dreizehner 13.

Schöne, Hermann, klass. ♆, Dr. phil., Dr. med. h. c., o. UP. Greifswald, Karlstr. 9. (Halle a. S. $^{18}/_{4}$ 70.) V: De Aristoxeni libro tertio decimo 93; Apollonius von Kitium 96; Herons Vermessungslehre und Dioptra 03; Markellinos' Pulslehre 07; Repertorium griechischer Wörterverzeichnisse u. Speziallexika 07; Galenus de partibus artis medicativae 11; Neun Briefe Gottfried Hermanns 11. H: Griech. Papyri mediz. u. naturwiss. Inhalts (m. K. Kalbfleisch) 06. **Bearb**: Platons Symposion erklärt von A. Hug, 3. A. 09.

Schöne, Rich., Archäologie, Dr. phil., WGR., Exz., Generaldir. a. D. d. K. Museen. Berlin-Grunewald, Wangenheimstr. 13/15. (Dresden $^{5}/_{2}$ 40.) V: Über Platons Protagoras 62; Antike Bildwerke d. lateran. Mus. (m. Benndorf) 67; Griech. Reliefs 72; Il Museo Bocchi di Adria 77; Philonis mech. synt. libri IV. et V. 93; Damians Optik, griech. u. deutsch 97; Aeneae Tactici comm. 11.

Schönebeck, Fritz v., s. Castelle, Friedr.

Schönebeck, Erich (Pf. Eirik Karlsen), ♂, Ästhetik, Dr. phil. Berlin, An d. Michaelbrücke 2. (ebda $^{28}/_{12}$ 84.) V: Johannes Hus, Dr. 08.

Schönemann, Paul, ♆, Dr. phil., Prof., ObLehr. Soest. (Brandenburg $^{25}/_{1}$ 46.) V: Bilder aus d. Leben d. Königin Luise 86; Feierstunden, G. 90.

Schoener, Frau Clara, Politik, 𝒻, **Ue**: IEF, Berichterst. d. „Hamb. Nachr.". Rom, via Venti Settembre 4. (Mainz $^{8}/_{12}$ 38.) V: Rom (m. R. Schoener) 98. ()

Schoener, Reinhold, VB., PA., Polit., 𝒻, ⊕, ♆, ✉, Dr. phil., Prof., Berichterst. der Voss. Ztg. Rom, via Venti Settembre 4. (Erfurt $^{6}/_{11}$ 49.) V: Pompeji 77; Der letzte Hortensier, Erz. 79, 2. A. 91; Capri 92; Im glückl. Campanien 98; Rom (m. Cl. Sch.) 98; Buchholz' Geogr. Charakterbilder, neu bearb. 00 ff.; Meyers Reisebücher f. Italien, neu bearb. 06 ff. ()

Schönermark, Otto (Pf. H. Treseburg), 𝒻, ♆, ♛, 𝒻, Bürgermeister. Thale a. H. (Seesen a. H. $^{8}/_{11}$ 65.) V: Lit. d. Harzlande 95; Nervenleiden 96, 2. A. 97; Wilh. d. Gr. 97; Kurorte Württemb. 97; Wüstungen d. Harzgeb. 97; Nov., Ged. 99; Führer durch Thale 07; Zur Gesch. v. Thale 07; Der Hubertusbrunnen in Thale 07; Thale als Winterfrische u. Wintersportplatz 08.

Schönfeld, Alfr., Dir. d. Thaliatheat. (m. Kren). Berlin S, Dresdenerstr. 72/73. (Breslau $^{30}/_{3}$ 59.) V: Die Tochter d. Markthalle, P.; Sportmädel, P.; Falstaff, Schw.; D. Spreeamazone, P.; Berlin i. Glühlicht (m. Gerth), Schw.; Berl. Gassenhauer, Burl.; Agir u. Nept., Burl.; Papas Sommerreise (mit Kren), Schw.; Leuchtkäfer (m. Fernand), Optte; Der

Platzmaj., P. (m. Kren); Im Himmelhof, P.(m.dems.); Liebesschlüssel, P.(m.dems.); Amor von heute, P. (m. dems.); E. tolles Geschäft, P. (m. dems.); Seine Kleine, P. (m. dems.); Er u. seine Schwester, P. (m. Buchbinder u. Kren); D. Posaunenengel, P. (mit Kren); Götterweiber, P. (m. Jacoby u. Kren); D. Tugendglocke, P. (nach d. Franz. m. Kren); Der Weiber-König, P. (m. Kren); Seitensprünge, N.: Lehmanns Mißverständnisse, Berl. Skn.; D. große Stern, P. (m. Kren); Bis früh um Fünfe, P. (m. dems.); Das Mitternachtsmädchen, Schw. (m. Kren u. Lippschitz); Meister Tutti, P. (u. Zell m. Kren); Prinz Bussi, P. (m. Kren); D. ewige Lampe, P. (m. dems.); Polnische Wirtschaft, P. (m. Kraatz); Autoliebchen, P. (m. Kren); Puppchen, P. (m. Kraatz u. Kren); Millionenbraut, Optte (m. dems.)

Schönfeld, Carl, ✆, Schauspieler. Starnberg, Villa Haßreiter. (Budapest $^{4}/_{2}$ 54.) **V:** Mit fremden Federn, Lsp. 88; E. Lüge. Sch. 88; Künstlernamen (m. Franz v. Schönthan) 02; D. innere Beruf, Lsp.: u. m. a. ()

Schoenfeld, E. Dagobert, Kultur☕, Dr. phil., Kgl. Prof. Jena, Wildstr. 11. (Putzig b. Danzig $^{9}/_{6}$ 33.) **V:** Gretter d. Starke, einer alten isländ. Urkunde nacherz. 96; Kjartan u. Gudrun, kulturgesch. R. aus Island 98; D. Pferd im Dienste des Isländers zur Sagazeit 99; D. Isländische Bauernhof u. sein Betrieb zur Sagazeit 02; Aus den Staaten d. Barbaresken 02; Erythräa u. der ägyptische Sudan 04; Die Halbinsel des Sinai in ihrer Bedeutung nach Erdkunde u. Geschichte 06; An Nordischen Königshöfen z. Vikingerzeit 10. ()

Schönfeld, Herm., Zwangsvollstreckgsrecht, GJustR., ObLGR. Breslau 5. (Lampersdorf, Kr. Ols $^{20}/_{10}$ 43.) **V:** D. preuß. Forstdiebstahlsges. 84; D. preuß. Gerichtsvollzieher 85, 6. A. 09; Verteilgsverfahren innerhalb der Zwangsvollstreckung in das bewegl. Vermögen weg. Geldforderg 87; Deutsch. Gerichtskostenges. 87; Offenbarungseid u. Haft als Maßregeln der Zwangsvollstreckg 88; Gebührenordng f. RA. 88; Besteuerg d. Branntweins innerhalb d. Reiches 88; Dienststellg der Beamten am preuß. Amtsgericht 94.

Schoenfeld, Oscar v. (Pf. Hug von Meißen), ✆, **Ue:** M, Inh. d. „Anstalt f. Aufführungsrecht dramat. Werke". Charlottenburg, Hardenbergstr. 14. ($^{27}/_{1}$ 75.) **V:** Frauenspiegel, Aphorismen 07; Adam u. Eva, Einakterchkl. 12; Wie Frauen lieben, Lsp. 12. **Bearb:** Der Regierungskommissar 13. *

Schoenflies, Arthur, ♐, Dr. phil., o. Prof. an der Akademie. Frankfurt a. M. (Landsberg a. W. $^{17}/_{4}$ 53.) **V:** Geometrie d. Bewegung 86; Kristallsysteme u. Kristallstruktur 91; Einführg in die mathem. Behandlg d. Naturwissensch. (m. Nernst) 95, 6. A. 10; D. Entwickelung der Lehre von den Punktmannigfaltigkeiten 00/07 II; Einführg in die Hauptgesetze der zeichnerisch. Darstellgsmethoden 08. **H:** J. Plückers ges. mathemat. Abhandlgn 95. ()

Schoenflies, Frl. Dora, Erzählung. München, Königinstr. 103. **V:** Frühlingsmärchen, Erzn. 03; Rolf, Erz. 09.

Schoenhagen, Elfriede, s. Rotermund, Elfr.

Schoenhardt, Karl v., ♆, Dr. jur., Gen.-Staatsanw. Stuttgart, Marienstr. 21. (ebda $^{1}/_{3}$ 33.) **V:** Ged. 61; Drei Kameraden, Zeitlieder (m. F. Löwe u. J. G. Fischer) 70; Alea (über die Bestrafung des Glücksspiels im älteren röm. Recht) 85; Ges. Ged. 98. ()

Schönherr, Karl, ✆, Dr. med. Wien XVIII, Währingerstr. 125. (Axams i. Tirol $^{24}/_{2}$ 69.) **V:** Innthaler Schnalzer, Dialektged., 1. u. 2. A. 95; Allerhand Kreuzköpf' 95, 3. A. 11; Tiroler Marterln 95; Die Bildschnitzer, Dr. 00, 5. A. 11; Sonnwendtag, Dr. 02, 5. A. 11, neu bearb. 13; Caritas, Erzn. 04, 6. A. 11; Familie, Sch. 05; Erde, Kom. 07, 5. A. 11; D. Königreich, Dr. 08, 2. A. 10; Glaube u. Heimat, Tr. 10, 60. A. 11. ()

Schönhoff, Hermann, Ψ, Lit.☕, Volkskunde, Geneal., Dr. phil., Feuill.-Red. am „Berl. Lokal-Anzeig.". Berlin-Friedenau, Lenbachstr. 15 I. (Münster i. W. $^{12}/_{8}$ 82.) **V:** Vokalismus d. Mundart von Lathen 06; Emsländ. Grammatik 08; Die Wiedertäufer in Münster 12; Gesch. der westfäl. Dialektlit. 13. **H:** E. v. Dincklage, Novellen 10 u. 11.

Schöning, Carl, plattd. ♆, Postsekretär. Schwerin i. M. (Parchim $^{2}/_{11}$ 55.) **V:** Ut plattdütschen Laun' 95; Bi uns to Hus 09, 2. A. 12. ()

Schönleber, Herm., VJ & S., 𝒻, Dr. phil., Red. a. „Schw. Merk.". Stuttgart, Hasenbergsteige 15 III. (Bietigheim $^{24}/_{1}$ 60.)

Schönmann, Wilh. W. (Pf. Wilh. Wolf), VB., Rom., Nov., 𝒻, ♌, ⁂, ⚭, Ästhetik, ⌨, **Ue:** FM, Red. d. „N. Kl. Journal". Budapest VII, Akáczfa-utcza 65 III. (ebda $^{31}/_{5}$ 63.) **V:** Paris, Reisehandb. 00.

Schönowsky von Schönwies, Maximilian (Max v. Schönwies), ✆, ⚔, Nov., k. k. Hauptmann, zugeteilt d. Minist. für Landesverteidigg, Chefred. d. Ill. Monatsschr. f. d. Jugend „Mein Österreich". Wien III/1, Baumg. 26. (Teschen $^{9}/_{6}$ 67.) **V:** Patrouillendienst 96; Irregul. Kriege 01; Rosen am Wege, Sch. (m. Sophie v. Schönwies) 03; Wachtmeister Neuwirth,

Sch. (m. dersf.) 04; Krieg, Sch. 05; D. rote Herzogin, In dieser Stund, Nn. 08, 5. A.; Carpe diem, Einaktercykl. 10; Militärische Knabenspiele 10; Die Stärkere, Sch. 11; Von Krieg u. Kriegsvolk, Stu. z. Entwicklg d. östr. Wehrmacht 13.

Schönowsky von Schönwies, Frau Sophie (Sophie v. Schönwies), ♀, ○, Hauptmanns-Gattin. Wien III/1, Baumg. 26. (Krakau $10|_8$ 73.) **V:** s. d. vor.

Schönrock, Hermann, 𝒻, Theat., Rentner. Berlin W, Elßholzstr. 16. (Landsberg a. W. $20|_2$ 50.) **V:** Vortragskomödien 98; Fürst Bismarck, Lsp. 98; Der lustige Schuster, Schw. 98; Dienstmann Nr. 111, Solosc. 98; Auf d. Kasernenhof, Solosc. 98; D. X-Strahl, Solosc.; Rentier Schulze in Italien, Erz.; Vorträge 99; Vorträge u. Aufführungssachen 99; Ratgeber bei festl. Veranstaltgn 99; Im Kaisermanöv., Schw. 00; Wie wird man Schauspieler? 00; Roulotte, Aufführgn 00: D. Vereinsredner 01; Der Vergnügungsdir. 01; Das Überbrettl 02; Er und Sie, Hum. 04; Schulzes Lebensschicksale, Hum. 05; Bilder aus dem Soldatenleben, Hum. 05; D. Lied v. Leib-Gren.-Reg. Nr. 8 08.

Schönwald, Erich, s. Christel, Franz.

Schönwies, Max v., s. Schönowsky von Schönwies, Maximilian.

Schönwies, Sophie v., s. Schönowsky von Schönwies, Sophie.

Schoof, Wilhelm, Kritik, Dialektforschg, Lit. ♛, Dr. phil., Dir. d. städt. Lyzeums. Hersfeld, Lullusstraße 6 I. (Homberg i. H. $18|_6$ 77.) **V:** Seelenklänge, G. 98; Marburg, die Perle des Hessenlandes 99, 2. A. 01; Die deutschen Verwandtschaftsnamen 00; D. deutsche Dichtg in Hessen 01. **H:** Hess. Dichterb. 01; Koch, Prinz Rosa-Stramin 01; Briefwechs. d. Brüd. Grimm mit E. v. d. Malsburg 04; Die Schwälmer Mundart 12. ( )

Schoop, Aug., ♛, Dr. phil., Gymn Prof. u. Stadtarchivar. Düren, Bez. Aachen. (Hönningen $25|_2$ 58.) **V:** Verfassgsgesch. v. Trier 84; Gesch. d. Ewaldus-Schützengilde in Düren 96; Gesch. d. Stadt Düren bis 1544 01; D. röm. Besiedlg d. Kreises Düren 05; Warum muß Deutschland zur See stark sein? 07; D. baul. Entwicklg Alt-Dürens u. der Annakirche 08; D. bild. Kunst in d. höh. Schule 09. ( )

Schöpfer, Aurilian, (k.), ✝, soz. Frage, D., Prof. Brixen i. Tir. (ebda $29|_4$ 58.) **V:** Gesch. d. A. T. 93, 4. A. 06; Bibel u. Wiss. 96; Schutz dem Bauernstande I 98; Verschuldungsfreiheit oder Schuldenfreiheit 04, 2. A. 06; Die Teilwälderfrage und das Grundbuch 04. ( )

Schöpff, Fr. Wilh. Tr. (Pf. Wilfried v. d. Neun), ♀, ✝, emer. Pfarrer. Niederlößnitz b. Dresden. (Dresden $15|_{11}$ 26.) **V:** Im Freien, G. 50; Der Deutschen Freiheit Minne 63; Welt u. Herz, G., 3. A. 90; Kreuzblumen, G. 71; Zur sächs. Kirchenfrage, 2. A. 71; Charakter in d. Lit. 77; Wer verdummt d. Volk? 78; Grundsätze u. Beispiele z. Revision d. Lutherbibel 85; Entweder — Oder i. d. Volksschulfrage 93, in d. Sittlichkeitsfrage 94; D. kirchl. Patenamt 96; D. Büchlein v. d. Freude 98; Die Kunst u. das Sittliche 00; Zach. Rivander, s. Leben u. s. Kom. Lutherus redivivus 08; In Gottes Licht, G. 09; Lichter u. Pfeile, Spr. 09. **H:** Meister Eckhart, Predigten 89; Aurora etc. (Vorreformatoren) 57/61; Aus bunter Welt, G. 12. **Ue:** Hugo von St. Victor, Preis der Liebe.

Schoepp, M., s. Zimmermann, Meta.

Schoeppl, Hugo (Pf. S. Hugo), ♀, ○, Epik, ⁂, ♛, Kritik, 𝒻, k. k. Minist.-Revid., emer. drmat. Prof., Rezitat. Wien IV, Klagbaumg. 17. (Wels i. ObÖstr. $26|_6$ 67.) **V:** Agandecca, Tr. 87; Thôrr, dr. Dchtg. 90; Musaion 91; Lydia, N. 92; Bernh. v. Weimar u. d. Schweiz (Pf. Thonhofer) 96; Verus, Aus d. Tageb. eines Mannes, N. 02; Carthon, dr. Dchtg. 02; Mozart, dr. Charaktergem. 03; Die Horen, Zeitschr. für Poesie u. Kritik, Jahrg. 03 u. 04; Antigone, Tr. (m. E. W. Schmidt) 04; Beatrice Cenci, Tr. (m. dems.) 05; Überwunden, Dr. (m. dems.) 06; Leitfaden d. Geheimwissenschaft 10. ( )

Schor, Adolf, ♀, Roman, ○. Berlin-Steglitz, Kurfürstenstr. 9. (Töppendorf $30|_{12}$ 40.)

Schorbach, Karl, Germanistik, Bibliogr., ♛, ⌂, Dr. phil., Prof., ObBibliothekar d. Kais. Univ.- u. Landesbibl. Straßburg i. E., Neukirchg. 1. (Cassel $3|_{10}$ 51.) **V:** Bibliogr. Studien zur Buchdr.-Gesch. Deutschl. I (m. M. Spirgatis) 88; Studien üb. d. deutsche Volksbuch Lucidarius 94. **H:** Parzival v. Wisse u. Colin 88; Selt. Drucke in Nachbildgn: I. Ritter Beringer 93, II. Sigenot 94, III. Ecken Ausfahrt 97, IV. Laurin 04, V. Pfaffe v. Kalenberg 05.

Schorn, Hans Traugott, ♀, ⁂, ○, Vorträge, Dr. London SW, 55 Littleton Street, Earlsfield. (Barmen $25|_{10}$ 80.) **V:** Gesammelte Gedichte 03.

Schorstein, Isidor Leopold (Pf. George Stein), 𝒻. Wien I, Wipplingerstr. 33. **V:** Befugte Kurpfuscher 08; Grundschema d. Geistestrankheiten 11.

? Schoßberger, Josef (Pf. Carl Morburger), Nov., Roman, ○, **Ue:** NSchwFin. Stockholm, Hornsgatan 75. (Brünn $1|_3$ 75.) **V:** Wie sie sind, Skn. 99; Im Wirbel, R. 99; Praterliebe u. a. Nn. 01; Ketzereien, soz. Satiren 01; Rebellen, soz. R. 04, 2. A. 05; Die da gefallen sind . . ., eine Gesch. aus d. Niedergn 05; Knut Hamsun

10; Sturmvögel, Erz. 12; D. neue Herr, soz. R. 12; u. viele Übersetzgn.

Schoetensack, Aug., Straf- u. Prozeßrecht, Dr. jur., o. UP., MitHrsg. d. Zeitschr. „Der Rechtsgang". Basel, Hebelstr. 94. (31_{1} 80.) **V:** D. Strafprozeß d. Carolina 04; D. Konfiskationsprozeß 05; Tätige Reue; Schadensersatz 08; Unbestimmte Verurteilung 09; Üb. Rechtsmittel u. Wiederaufnahmeklagen im Zivilprozeß 10; Verbrechensversuch u. Deutscher Strafgesetzvorentwurf 11.

Schott, Ant., PA., ✓, ⌀, ♉. Bergham b. Linz, OÖstr., Freisitz Tischingen. (Hinterhäuser b. Neuern, Böhmerwald 8_{2} 66.) **V:** D. Königsschütz, R. 96, 2. A. 06; D. Hüttenmeister, R. 96, 2. A. 06; Wildhof 98, 2. A. 06; Auf Irrwegen, Erz. 99; Die Einöder, Erz. 99, 2. A. 05; Der letzte Richter, Erz. 01, 2. A. 10; D. Geierbuben, Erz. 01, 3. A. 11; D. Glücksglas, R. 02; Der Bauernkönig, R. 02, 2. A. 10; Gottesthal, R. 03, 2. A. 07; D. Seeberger, Erz. 03; Beschelten Volk u. a. Nn. 03; Fährmannskinder, R. 03; In falschen Geleisen, R. 04, 2. A. 12; Die versunkene Stadt, R. 04, 2. A. 09; Der Bauer im Gefield, R. 04; Landstreicher, Die Elmbauernleut', Nn. 04, 2. A. 05; Um einen Hof, Erz. 04, 2. A. 09; Dikel, der Flank, Erz. 05, 2. A. 09; Moni, Erz. 05, 2. A. 09; Ein Schwarzkünstler, D. Koberl, Nn. 05, 2. A. 08; Weltverbesserer, R. 05; Unter dem Bauner von Bogen, R. 06; Die neun künischen Freigerichte 06; Gotswin, des Fiedlers Denkbuch, Erz. 07; Gerichtet, Erz. 09; Die Asgarden, Prager StudentenR. 09; Verkauft, R. 09; Nothwebers Gabriel, R. 10; Das Hundsschlössel, R. 10; D. Wirth v. gulden Rössel, R. 10; Fahrendes Volk, R. 10; D. Doktor v. St. Nikelsberg, R. 10; Leut' aus dem Walde, Nn. 10; Allerhand Sonderlinge, Nn. 10; Nur ein Leineweber, R. 10; Eines Verganteten Kinder, R. 12; Schwedenzeit, R. 12; Bibel u. Jesuit, R. 12; Waldbauern, R. 13; Seltsame Leut', R. 14; Der Schichtmeister v. Lameck, R. 14.

Schott, C., s. Schachne, Clara.

Schott, Ernst A. (Ps. A. Ernst, Albert Ernst), ✉, ⚒, ⚗, ⛏, ⚙, ⚙, Hütteningenieur, Gießereichef der Singer Manufctg. Company. Wittenberge, Bahnstr. 34. (Chemnitz $^{25}_{11}$ 75.) **V:** Auskunftsbuch f. Gießereiwesen (m. F. Herkenrath); Neuere Sandstrahlgebläse 11; D. Metallgießerei 12. **Ue:** West, Amerikan. Gießereipraxis I 10. **H:** Deutschl. Bergwerke u. Hütten, Jahrbuch 11; Gießereikal., seit 11. **Red:** Gießereizeitg 04—09; Centralblatt d. Hütten- u. Walzwerke 10—12; Gießereipraxis, seit 13.

Schott, Fritz, s. Meyer-Housselle, Charlotte.

Schott, Gerhard, ◍, Dr. phil., Prof., Abt.Vorst. an der Deutschen Seewarte. Hamburg 9. (Tzschirma $^{15}_{8}$ 66.) **V:** Verkehrswege d. transocean. Segelschiffahrt 95; Weltkarte z. Übersicht d. Meeresströmgn 98, 4. A. 13; Oceanographie u. maritime Meteorologie 02; Physische Meereskunde 03, 2. A. 10; Geographie d. Atlant. Ozeans 12.

Schott, Rich., DB., BP., PA., ⌀, ✓, Rom. Berlin W 30, Habsburgerstr. 12. (Oberschmohn $^{26}_{12}$ 60.) **V:** Hero u. Leander, Schw. 87; Höh. Töchter, P. (m. Mannstaedt) 87; Auf gold. Boden, Vst. (m. Frerking) 90; D. Eisonkel, P. (m. Odemar) 90; Alarm! Hum. 93; Eine Fahrt nach dem Orient 98; Beduinenblut, R. 02, 3. A.; Der Seidenhändler von Damaskus, R. 02, 3. A.; Hanna Gerold, R. 04; D. Haus der Freiheit, R. 04; Abschied, Dr. 04; D. Flug ins Romantische, R. 06, 3. A.; D. schwarze Junker, R. 06, 6. A.; D. kluge Felleisen, kom. O. (m. Wendland) 06; Der Buschläufer, R. 07, 9. A.; D. Wünschelrute, Dr. 07; D. Liebesfalle, Optte (m. Ferron) 08; Jenseits d. Liebe, R. 08; D. vergess. Ich, kom. O. (m. Wendland) 09; Der Schneider v. Malta, kom. O. (m. dems.) 10; Hoheit in Nöten, kom. O. 11; D. Sieg d. Jugend, R. 11; Der Deserteur, kom. O. 12; Hermann u. Dorothea, O. 12. **H:** In Sibirien, Nn. v. e. polit. Verbannten 06, 5. A.

Schott, Richard, röm. u. bürgerl. Recht, Dr. jur., o. UP. Breslau 16, Dahnstraße 5. (Heidelberg $^{9}_{9}$ 72.) **V:** Armenrecht d. deutsch. Civilprozeßordng 00; Gewähren d. Rechtsschutzes im röm. Civilprozeß 03; Röm. Civilprozeß u. moderne Prozeßwiss. 04; Veräußerungsverbote u. Resolutivbedinggn 05; D. Erbschaftssteuer d. Frauen u. Kinder u. unsf. bürgerl. Recht 12.

Schottelius, Walther, ♉, Dr. jur., Amtsrichter. Vorsfelde in Braunschweig. (Helmstedt $^{10}_{2}$ 78.) **H:** Braunschweiger Dichterbuch 05.

Schotten, Heinr., ⅄, Dr. phil., Dir. d. städt. ObRealsch., Red. d. „Zeitschr. f. math. u. naturw. Unterricht". Halle a. S. (Marburg i. H. $^{3}_{7}$ 56.) **V:** Inhalt u. Methode des planimetr. Unterrichts 90/93 II. **H:** Reidt, Unterrichtsbücher; Reidt, Anleitung zum math. Unterricht, 2. A. 06.

Schottenfeld, Berthold von, s. Schidlof, B.

Schottenloher, Karl, Buchwesen u. Reformations♔, Dr. phil., Kustos der Kgl. Hof- u. Staatsbibliothek. München, v. d. Tann-Str. 15, Gh. II. (Rodau bei Regensburg $^{11}_{1}$ 78.) **V:** D. Buchdruckertätigkeit Georg Erlingers in Bamberg von 1522—1541 07; Bamberger Privatbibliotheken aus alter u. neuer Zeit 07; Jakob Ziegler u. Adam Reißner 08; Jak. Ziegler,

e. Gelehrtenleben aus der Zeit d. Humanismus u. d. Reformation 10; D. Entwickelg d. Buchdruckerkunst in Franken 10; D. liturg. Druck im 15. u. 16. Jahrh. 13. H: Flugschriften aus d. ersten Jahren d. Reformation, Bd. IV, H. 5 11; Historia Georg u. Kasp.-v. Frundsbergs von Adam Reißner 13.

Schottky, Friedr., ♂, Dr. phil., o. UP., GRegR. Berlin-Steglitz, Fichtestr. 12a. (Breslau $^{24}|_{7}$ 51.) V: Theorie d. Abelschen Funktionen von drei Variabeln 80. ()

Schottky, Rich., Dr. phil., Chefred. d. „Schles. Ztg.". Breslau XVI, Kaiserstr. 78/80. ($^{20}|_{8}$ 63.) V: Beiträge zur Kenntnis der Diluvialbildungen d. Hirschberger Tales 85.

Schöttler, Horst, Belletristik, ⊙. Gardone Riviera. (Leipzig $^{7}|_{5}$ 74.) V: Finessen vom Leben, Lieben, Lachen 10,12.T. 13; D. Buch Adelheid 11, 3. T.: Treue, Sch. 12; Weib, Wahn, Wahrheit 12, 8. T.

Schottmüller, Frl. Frida, Kunstwissenschaft, Dr. phil., wissenschaftl. Hilfsarb. b. d. Kgl. Müseen. Berlin W, Lutherstr. 9. (ebda $^{21}|_{8}$ 72.) V: Donatello, e. Beitrag zum Verständnis s. künstlerisch. Tat 04; Fra Angelico da Fiesole 11; Daniel Chodowiecki 12; D. ital. u. span. Bildwerke d. Renaiss. u. d. Barock 13.

Schottmüller, Kurt, ♛, Dr. phil., Kgl. Archivrat. Danzig-Zoppot, Franziusstr. 10. (Berlin $^{3}|_{7}$ 71.) V: Organisation der Zentralverwaltung in Cleve-Mark v. d. brandenb. Besitzergreifg 1609 97; Handel u. Gewerbe im Reg.-Bez. Posen bis zum Jahre 1851 01; D. Polenaufstand 1806/7, Urk. u. Aktenstücke 07.

Schrader, Ernst, VJ. & S., ⁂, Dr. phil., Prof., Privatdoz. Darmstadt, Heinrichstr. 136. (Halle a. S. $^{9}|_{5}$ 65.) V: D. bewußte Beziehg zwischen Vorstellgn 93; Skeptische Briefe 97; Zur Grundlegung der Psychologie des Urteils 03; Elemente d. Psychol. d. Urteils I 05.

Schrader, Friedr., (k.), ⊞, Lehrer a. D. Hildesheim, Michaelispl. 10. (Duderstadt $^{1}|_{3}$ 52.) V: Unterrichtsstoff f. Freihandzeichnen 86; Auswahl liturg. Gesänge 89; Liederbuch f. Volksschulen 89, 7. A. 13; Sechs Schülerhefte mit Vorzeichnungn 93; Lobsinget, 18 Lieder 03; Liederbuch f. Mittelschul. (m. Ferd. Meyer) 06; 20 Cantica sacra 13.

Schrader, Friedr. Otto, ind. Ψ u. ⁂, Dr. phil. Madras, Adyar Library. (Hamburg $^{19}|_{3}$ 76.) V: Üb. d. Stand d. ind. Philos. z. Z. Mahāviras u. Buddhas 02; Maya-Lehre u. Kantianismus 04; Wille u. Liebe in d. Lehre Buddhas 05; Adyar Library Report for 1905 ff.; Bibliogr. of Sankhya-Yoga-Samuccaya works 06; Descript. Catal. of the Sanskrit Mss. in the Adyar Libr. I 08. Uc: D. Fragen d. Kgs. Menandros I 07. H: Tattvasarāyanam 06; Minor Upanishads I 12. (*)

Schrader, Hans, klass. Archäologie, Dr. phil., o. UP. u. Dir. d. Kaiserl. Antikensammlgn. Wien IV, Alleeg. 39. (Stolp i. Pomm. $^{15}|_{2}$ 69.) V: Priene, Ergebnisse d. Ausgrabgn u. Untersuchgn in den J. 1895—98 (m. Th. Wiegand) 04; Archaische Marmor-Skulpturen im Akropolismus. zu Athen 09; Auswahl archaischer Marmor-Skulpturen im Akropolismuseum 13.

Schrader, Herm. Ludwig, klass. Altertumskde, GP. a. D. Weimar, Belvederer Allee 3. (Hamburg $^{3}|_{7}$ 41.) V: Die Sirenen nach ihrer Bedeutung usw. 68; Porphyrii Quaestionum Homericarum ad Iliadem pertinentium reliquiae 80, 82; Porphyrii etc. ad Odysseam pertinent. rel. 90.

Schrader, Otto, Ψ, Dr. jur. h. c., Dr. phil., o. UP. Breslau, Kurfürstenstr. 37. (Weimar $^{28}|_{3}$ 55.) V: Sprachvergl. u. Urgesch. 83, 3. A. 06; Linguist.-hist. Forschgn z. Handelsgesch. 86; Üb. den Gedanken e. Kulturgesch. d. Indogermanen auf sprachwiss. Grundlage 87; Kais. Augusta 90; V. Hehn 91; Vom neuen Reich 96; Reallexikon d. indogerman. Altertumskde, Grundzüge e. Kultur- u. Völkergesch. Alteuropas 01; D. Schwiegermutter u. d. Hagestolz 04; Totenhochzeit 04; D. Indogermanen 11; D. Anschaugn V. Hehns von d. Herkunft unserer Kulturpflanzen u. Haustiere im Lichte neuerer Forschg 12. H: V. Hehn: Kulturpflanzen. u. Haustiere, 8. A. 12; D. Salz, 2. A. 01. ()

Schram, Wilh., PA., ♛, Dr. phil., k. Rat, Landesbibliothek-Dir. Brünn, Beischlägerg. 8. (Troppau $^{24}|_{4}$ 50.) V: Jean Paul als Pädagog 76; Erzbischof Milde 77; Fr. L. Jahn 78; Goethe als Pädagog 80; Lehrb. d. Mnemonik 80, 2. A. 11; Deutsche Literaturgesch. 81; Brünner Chronik 85; Stadtbild von Brünn 88; Trauerrede auf d. Kronprinzen Rudolph 89; Angelica Kauffmann 90; Der Kaiser kommt 92; Zur Gesch. des mähr. Kupferstiches 93; Berichte über das kunsthistor. Quellenmaterial in den Archiven von Brünn 93; Verzeichnis mähr. Kupferstecher von 1840 bis zur Gegenwart 94; Die Inkunabeln d. Franzens-Museums 96; Brünner Kirchengrüfte 96; Neue urk. Beitr. z. Gesch. v. Brünn 97; Gesch. d. Bibl. d. Franzens-Museums 97; J. Arxmann 98; Mähr. Aquarellisten 98; Ein Buch f. jeden Brünner 01/05 V; Bilder aus mähr. Vergangenheit 03; Österr. Bausteine zur Kultur- u. Sittengesch. 05; Die gute alte Zeit in Österreich 06; Vaterländische Denkwürdigkeiten I/II 06 u. 07; D. Ansichtensammlg

d. mähr. Landesbibl. 09; Die Porträtlithographien d. mähr. Landesbibl. 10; Meine lit. Tätigkeit 11; Ältere ill. Druckwerke d. mähr. Landesbibl. 12. H: Unser Kaiser im Liede 90; Mähr. Magazin für Biographie u. Kulturgesch. 08.

Schramek, Josef, Humor, Kultur, Ob.-Lehrer. Freiung im Böhmerwalde. (Chrudim $^{30}/_{3}$ 56.) V: D. Böhmerwaldbauernhaus 08; D. Böhmerwaldbauer 13.

Schramm, Albert, Dr. phil., Dir. d. Buchgewerbe- u. Schriften-Museums, Leiter d. Sächs Esperanto-Inst., Mit-Hrsg. d. „Bunten Blätter", Hrsg. von „Rund um die Welt", „Bela Mondo", „Monatsschr. für fremdsprachl. Stenogr." (franz. Abt.), „Internacia Stenografia Gazeto" u. „Universo". Leipzig, Dolzstr. 1. (Sindelfingen $^{5}/_{8}$ 80.) V: Stenographie nach dem System von F. X. Gabelsberger 05; Lehrbuch der Internationalen Hilfssprache „Esperanto" 07, 27. A. 13; D. Redeschrift des Gabelsbergerschen Systems 08; Fortbildungsbuch f. den Esperanto-Unterricht 09; Lernolibro de internacia stenografio lau Gabelsberger 10. H: Lesebücher: Zum 100jähr. Geburtstage Kaiser Wilhelms; Deutsche Sagen II u. Gabelsberger-Bibliothek X; Handb. d. stenogr. Literatur 05 ff.; Diktat-Bibliothek für Stenogr. I; Mitteilungen der Gabelsberger-Raußer-Vereinigg für französ. Stenographie; Gabelsb.-Raußer-Bibliothek; Germana Jarlibro Esperantista; Universala Biblioteko Internacia; Vademecum f. Gabelsb. Stenographen 13.

Schramm, Erwin, ⚔, Oberst. Pirna a. (Schneeberg $^{5}/_{4}$ 56.) V: Das große röm. Amphitheater zu Metz 02; Griech.-röm. Geschützwesen 04, 06, 09 u. 10. ()

Schramm, Hermi, s. Meißner, Hermi.

Schramm-Macdonald, Hugo, VJ & S., Biogr., Bibliogr., ✉, Dr. phil., Prof. Dresden, Canalettostr. 11. (ebda $^{9}/_{12}$ 37.) V: Die Supplemente zu Oettingers Moniteur u. Bibliographie biograph. univ.; Chronik d. sächs. Königshauses u. s. Residenzstadt 53/78; C. F. Ph. v. Martius 69; König Johann von Sachsen 70; Illustr. Chronik d. deutsch. Nationalkrieges (m. F. Otto) 72; Allg. Volkswirtschaftslehre (m. H. Contzen) 72; Vier große Bürger 73; Urne, Jahrb. f. allgem. Nekrol. 76; D. Feuerversicherungswesen, 2. A. 83; Weg zum Wohlstand 89, 4. A. 02; Weg zum Erfolg 90, 3. A. 03; Erreichte Ziele (m. B. Judeich) 99. Ue: Flammarion, D. Mehrheit bewohnter Welten 64; W. Th. Thornton, Die Arbeit 70.

Schrammen, Joh., Prof., GymnObLehr. a. D. Cöln a. Rh., Richard Wagner-Str. 35. (Orsbeck $^{30}/_{7}$ 34.) V: Geschichtl. Schriften u. a. ()

Schranka, Eduard Maria (Pf. Egon Rail u. Dr. Ems), Kritik, ♆, Lit.- u. Kultur, ⁂, 𝒻, Essay, Lexikogr., Dr. phil. Wien II/2, Halmgasse 3. (Plan $^{21}/_{9}$ 50.) V: Gedichte 84; Brennende Liebe, Ged. 84; Rübezahl 84; Stoiker Epiktet 85; Cerevisiol. Kalendarium 85/89 IV; Buch vom Bier 86 II; Kaleidoskop 86; Uhlandiana 87; Suppe 87, 2. A. 90; Prag im deutsch. Liede 88; D. Handschuh (m. Kment) 90; D. neue Demokrit 90/91 II; Lexikon d. Fußbekleidg 90; Brückenkde 90; Prager Gelbbuch 90—12 V; Wien. Gelbbuch 91 f. II; Lexikon d. Biere u. Biernamen 91; Postpapiere 91; Datenzeiger d. Weltpostgesch. 94; Annalogie 95; Östr. Post-, Telegr.- u. Telephonkal. 96; Östr. Poststammbuch; Waldlieder 99; Wiener Dialektlexikon 05; Lexikon namhafter Schuhmacher 11; Tabak u. Religion 11; Das Wort Tabak 12; Buch berühmter Hunde 13.

Schranzhofer, Anton Julius, ☉, Kritik, Hrsg. d. Zeitschr. „Das Ziel". Wien III, Hainburgerstr. 55. (Gleiß, N.-Östr. $^{30}/_{6}$ 76.) V: D. Missionsschiff, Dr. auf See 10.

Schrattenthal, K., s. Weiß, Karl, Preßburg.

Schrattenthal, Sidonie, s. Weiß, Sidonie.

Schreck, Ernst (Pf. Friedr. Ernst, Ernst von der Burg), ☪, ♛, Jugdschr., Lehr. u. Biblioth. d. städt. Zentral-Lehrerbiblioth. Hannover, Asternstr. 28. (Bramsche b. Osnabrück $^{28}/_{9}$ 57.) V: Friedr. Wilh. I. 88; Einfluß d. Fröbelschen Kindergartens a. d. später. Schulunterr. 88; Wilhelm II. 89, 3. A. 95; Vaterländ. Schulfeier 89 II, I, 2. A. 90; Caprivi 91; Deutschl. Kaiserhaus 91; Moltke 90, 2. A. 99; Lebensbilder a. Hannoverland 95; Wilhelm II. u. Hannoverland 93; R. von Bennigsen 94; Leben der Deutschen zur Zeit Karls d. Gr. 94; Hr. Schaumberger 96; Wilh. d. Gr. 97; Fürst Bismarck 99; Gräfe u. Roßmäßler i. ihrer Bedeutung für d. deutsche Volksschule 01; Ferdinand Schmidt in s. Bedeutung als Jugendschriftst. u. Volkspädagoge 02; Schillers pädagog. Bedeutg 05; Wegweiser zur Vorbereitung auf Lehrerprüfungen I—II 08; Fr. Eberh. v. Rochows Leben u. pädagog. Schriften 08; Schillers Geburtstag in d. Schule 09; Königin Luises 100jähriger Todestag in d. Schule 10; Till Eulenspiegel 10; Kaiserin Augusta 11; D. alte Fritz 12; Zum Jubeltage d. Kaisers, 1.—3. A. 13; Vor hundert Jahren 13; D. Völkerschlacht bei Leipzig 13; — Königin Luise (pseud.) 01; Kaiser Friedrich d. Edle (pseud.) 05. H: Salzmann: Ameisenbüchlein 88, Krebsbüchlein 94, Himmel auf Erden 95; Gellerts Fabeln u. Erzählgn f. d. Jugend ausgew. 00, 3. A. 11; Für Kaiser u. Reich (Vaterländ. G.) 11.

Schreckenbach, Paul, Histor. Roman u. Nov., ♛, Dr. phil., Pfarrer. Klitzschen, Kr. Torgau. (Neumark b. Weimar $^{6}/_{11}$ 66.) V: Die v. Wintzingerode, R. 05, 6. A. 13; D. Zusammenbruch Preußens i. J. 1806 06, 2. A. 13; D. böse Baron v. Krosigk, R. 07, 15. A. 13; Der getreue Kleist, R. 09, 8. A. 10; D. König v. Rothenburg, R. 10, 15. A. 13; D. Pfarrfrau v. Schönbrunn, R. 11, 6. A. 13; Der Windmüller v. Melpitz, R. 11, 6. A. 13; Friedrich d. Gr. 12, 41. A. 12; Um die Wartburg, R. 12, 13. A. 13; Die letzten Rudelsburger, R. 13.

Schregel, Josef, ♆, bes. Dialekt♆, Besitzer einer Weingroßhandlung. Düren i. Rhld., Eisenbahnstr. 40. (Jülich) $^{13}/_{3}$ 65.) V: Burschenlieder 99; Ged. in Dürener Mundart 03; Heematkläng, 2. A. 06; Det on Dat, Dürner Platt 06; Gedichte u. Lieder 06; Saache zom Laache, 1. u. 2. A. 07; Aus Herz u. Heim, Lr., G. u. Ballad. 08; Heimatkund — Heimatmund, Lr., Ballad. u. Erzn. 09, 2. A. 10.

Schreiber, Adele, s. Krieger, Adele.

Schreiber, Georg, Kirchenrecht, ♛, D., Dr. phil. Potsdam, Allee Sanssouci 7. (Rüdershausen, Hannov. $^{5}/_{1}$ 82.) V: Kurie u. Kloster im 12. Jahrh. 10 II; Untersuchgn z. Sprachgebrauch des mittelalterl. Oblationenwesens 13.

Schreiber, Hans, Roman, Essay, Sozialpolitik, O. Berlin N, Artillerieſtr. 36 b. (ebda $^{8}/_{1}$ 67.) V: Kinder der Nacht, Berl. R. 00; Nichts f. Backfische, Sittenstud. 01; D. Heiratsvermittler, Lsp. 02; Wie schützt sich der Kapitalist vor Verlusten an der Börse? (u. d. Pſ. Veritas) I—XXIII 03 bis 13; Hinter den Kulissen deutscher Banken u. Privatbankiers 13.

Schreiber, Hans, Moorwiss., Dir. der landwirt. Schule, Hrsg. d. „Östr. Moorzeitschr.". Staab i. Böhm. (Wallern $^{25}/_{12}$ 59.) V: Führer d. den Böhmerwald 88; Moostorf 93, 98; Förderung d. Moorkultur 96, 97; Wiesen d. Randgebirge Böhm. I 98, II 11; Neues üb. Moorkultur I 01, II 02; Erhebgn üb. die Lage der Landwirtschaft i. Böhmerwalde 04; Berichte der Moorkulturstation Sebastiansbergs (1900 bis 1912), Torfindustrie Skandinav. 05; Leitpflanzen der Hochmoore Österreichs 07; Leitpflanzen der Flachmoore Österr. 08; Allg. Leitpflanzen d. Moore 09; Moore Vorarlbergs u. d. Fürstentums Liechtenstein 10; Moore Salzburgs 13; Das Moor in Sebastiansberg 13.

Schreiber, Heinr., ♛, ✝, Pastor. Ostseebad Brunshaupten i. M. (Rehna i. M. $^{18}/_{7}$ 64.) V: Festschr. z. 300j. Jubelfeier d. Stadtschule zu Sülze i. M. 98; Joh. Albrecht I. 99; Herzog Adolf Friedrich I. u. Joh. Albrecht II. 00; Der rechte Erntedank 01; Gedenkblatt zu 200j. Bestehen d. meckl. Lande in heutigem Umfange 01; Saline u. Solbad Sülze 02, 2. A. 05; Reformation Lübecks 02; Rehna als Dorf, Kloster u. Stadt 03; V. schönen Ostseestrande, Gesch. d. Kirchspiels Brunshaupten 03; D. Sagen d. Kühlung 04, 3. A. 10; Alt Brunshaupten-Arendsee 05; D. meckl. Ostseebäder 09; Führer durch d. Kühlung, Brunshaupten, Arendsee, Doberan u. Heiligendamm 10; Die Hexe von Kröpelin 11; Führer durch d. westl. meckl. Ostseebäder 12; Führer durch d. östl. meckl. Ostseebäder 12.

Schreiber, Wilhelm, BP., PA., ⌂, Kult.♛, Prof. Potsdam, Lennéstr. 76 a. Im Sommer: Alt-Geltow i. Brdbg. (Berlin $^{12}/_{11}$ 55.) V: Manuel de la Gravure au XV. siècle 90/11 IX.

Schreibershofen, Frau Hedwig v., BB., Roman, Nov. Hannover, Podbielskistr. 12 III. (Bückeburg $^{14}/_{9}$ 40.) V: Sühne, R. 87 III; Italienisches, 6 Nn. 90; Im Wechselspiel d. Lebens, R. 92; Graf Esterhazy, R. 95; D. Beronski 97; Antonie, R. 99; Jan van Knebel, R. 03, 2. A. 06; Heißes Blut, N. 04; Mira, R. 04; Sennorita Dolores, R. 05; Unter dem Gesetze, R. 09.

Schreier, Maximilian, CP., Politik, Hrsg. u. Chefred. d. Montagblattes „Der Morgen", Red. der „Österr. Volks-Ztg.". Wien IX, Widenhoferg. 3. (Brünn $^{23}/_{9}$ 77.) V: Am Hochzeitsabend, Einakterzykl. ()

Schrempf, Christof, ✝, Lic., Dr. phil., Prof., ThSchDoz. Stuttgart. Eßlingen a. N., Obere Beutaustr. 26. (Besigheim $^{28}/_{4}$ 60.) V: Die christl. Weltanschaug u. Kants sittl. Glaube 91; Akten zu m. Entlassg aus d. württ. Kirchendienst 92, 2. A. 92; Eine Frage an d. evang. Landeskirche Württ. 92; Natürl. Christent. 93; Z. Pfarrerfrage 93; Drei relig. Reden 93, 3. A.; An die Studenten d. Theol. in Tübingen 93; Üb. die Verkünd. d. Evang. an d. neue Zeit 93; Eine Nottaufe 94; Zur Theorie d. Geisteskampfes 97; Menschenlos 00, 2. A. 05; M. Luther 01; Goethes Lebensanschauung: I. Der junge Goethe 05, II. Lehrjahre in Weimar 07; Lessing als Philosoph 06; Üb. Gemeinverständlichkeit als Aufgabe der Philosophie 06; Sören Kierkegaard, ein unfreier Pionier der Freiheit 07; Zur Reform des evang. Pfarramts 11; Lessing 13. Ue: Sören Kierkegaard: Begriff d. Angst 90,12; Philosoph. Brocken 90, 10; Angriff auf die Christenheit (m. A. Dorner) I 96: D. Augenblick 09; Entweder — Oder (m. W. Pfleiderer) I 11, II 13.

Schrenck-Notzing, Alb. Frhr. v., Psychologie, ⚷, Dr. med., Prakt. Arzt. München, Max Josef-Str. 2. (Oldenburg $^{18}/_{5}$ 62.) V: Beitrag zur therapeut. Vertretung des Hypnotismus 88; Richets experiment.

Studien auf d. Gebiete der Gedankenübertragung 91; Ein sensitiv somnambuler Krankheitsfall 91; Bedeutg d. Narcotica f. d. Hypnotismus 91; Suggestionstherapie bei krankhaften Erscheingn d. Geschlechtssinnes 92; Üb. Suggestion u. suggestive Zustände 93; Beitrag z. psych. u. suggest. Behandlg d. Neurasthenie 93; Hypnotismus im Münch. Krankenh. 94; D. Prozeß Czynski (m. Grashey, Hirt u. Preyer) 95; Beitrag z. Ätiologie d. konträren Sexualempfindg 95; Spaltung d. Persönlichkeit (sog. Doppel-Ich) 96; Über Suggest. u. Erinnergsfälschg im Berchold-Prozeß 97; Kriminalpsycholog. u. psychopatholog. Studien 02; Die Traumtänzerin Magdeleine G., eine psycholog. Studie üb. Hypnose u. dramat. Kunst 04. ()

Schreuer, Hans, ✠, Dr. jur., o. UP Bonn, Schumannstr. 38. (Skutsch in Böhm. $^{3}/_{3}$ 66.) **V:** Die Behandlung der Verbrechenskonkurrenz in d. Volksrechten 96; Untersuchgn z. Verfassungsgesch. der böhm. Sagenzeit 02; Zur altböhm. Verfassungsgeschichte 04; Przemysl-Samo 07; Üb. altfranz. Krönungsordngn 09 u. 11; D. rechtl. Grundgedanken d. franz. Königskröng 11; Die Krönungszusagen des deutsch. Königs an den Papst 11; Wahl u. Krönung Konrads II. 11; Rechtsgutachten in Sachen des Graf Herbersteinschen Fideikommisses Grafenort I/II 11 f.; Stiftsmäßigkeit u. Stiftsfähigkeit 12; Götter u. Tote als Rechtssubjekte 13.

Schrey, Ferd., Stenogr. Berlin SW, Beuthstraße 2/3. (Elberfeld $^{19}/_{7}$ 50.) **V:** Lehrgang d. Vereinfachten deutschen Stenographie, Einigungs-System Stolze-Schrey, 501.—525. T.; Schlüssel hierzu; Ausführl. Lehrbuch d. Vereinf. deutsch. Steuogr. (Einigungssyst. Stolze-Schrey), 111—120. T.; Ausf. Lehrbuch d. Debatteuschrift, 67.—70. T.; Kurzer Lehrgang d. Debatteuschrift, 25.—27. T.; D. kürz. Weg z. sten. Praxis, 17.—18. T.; Prakt. Übungsb. f. d. Fortbildgsunterr. in d. Vereinf. deutsch. Stenogr., 7.—9. T.; Lehrb. d. Schreibmaschinenschreibens; Aus dem Zillerthaler Hochgebirge; Hochtouren u. Bergfahrten in d. Tiroler Alpen; Lehrb. d. einfach., doppelten u. amerikan. Buchführung; Lehrbuch d. Kurrent- u. Schreibmaschinenkurzschrift; Wie werde u. bleibe ich gesund?

Schreyer, Johs., Tonkünstler. Dresden-Blasewitz, Schubertstraße 38. (Possendorf b. Dresd. $^{20}/_{6}$ 56.) **V:** Von Bach bis Wagner, e. Beitrag zur Psychologie des Musikhörens 03; Harmonielehre 05, 2. A. 11; Beiträge zur Bachkritik 11. ()

Schreyer, Lothar, ✠, Ästhetik, Dr. jur., Dramaturg d. Deutsch. Schauspielhauses. Hamburg, Koppel 100. (Blasewitz $^{19}/_{8}$ 86.) **V:** D. literar. u. künstler. Miturheberrecht 10; Otsiut, Dr. 12. **Bearb:** Immermann, Merlin. ()

Schreyer, Otto, ☉, ♂, Nov. Hamburg, Hoheluft-Chaussee 123 I. (Frankfurt a. M. $^{25}/_{12}$ 31.) **V:** Träume d. Glücks, R. 71; Im Lande d. Gallier 72; Sie nimmt sich das Leb., Lsp.; Nur nicht heiraten, Lsp.; Liebesprobe, Lsp.; Amerik. Duell, Sch.; Pariser Nächte, Lebensb.; O. W. Stadtpost, Sch.; D. Triumvirat, Dr.; Kein Freund, kein Feind, Lsp.; Nicht zu Hause, Lsp.; D. Damen v. Montréal, Sch.; Schutzgeister, Lsp.; J. Bann d. Schuld, Sch.; Hamburger Nestküken, Vst. (m. H. Hirschel); Hamburg a. d. Alster, Vst. (m. dems.); Villa Friedelsruh, Lebensb. (m. dems.) 84; Reiche Armut, Vst. 84; Hamb. Fahrten, Lebensb. (m. H. H.) 87; Hotel Volapük, Lebensb. 88; Geheimbund, Schw. 89; Gesellschaftsabend, Lsp. 90; Drei Engel im Hause, Lsp. 95; Die Plattdeutsch. im Salon, Lebensb. (m. H. H.); Erträumtes Glück (m. P. Alexander) 98; Erinnerungen aus d. deutsch-franz. Kriege 1870, 3. A. 05.

Schrickel, Leonhard, ASV., PA., Roman, Nov., ☉, ♀, ♂. Klotzsche-Königswald bei Dresden. (Weimar $^{7}/_{9}$ 76.) **V:** Von Gestern und Morgen, R. 03; Auchmenschen, Sch. 05; D. Buch der Könige, 5 Nov. 06; Der goldne Stiefel, R. 07, 2. A.; Eva, dramat. Ged. 09; Zukunft! R. 10; Die Weltbrandschmiede, R. 11; Hille Bobbe, R., 1. u. 2. A. 13.

Schrill, Ernst, s. Keller, Sam.

Schröder, Alfred, (k.), ♛ u. Kunst♛, Dr., o. HSchP. Dillingen a. D. (Passau $^{4}/_{2}$ 65.) **V:** Entwicklung des Archidiakonats bis zum 11. Jahrh. 90; Steicheles Bistum Augsburg, Bd. 5, 6 u. 7 93—10; D. Herrschaftsgebiete des heut. R.B. Schwaben u. Neuburg nach dem Stand um Mitte 1801, aus archival. Quellen 06; D. staatsrechtl. Verhältnisse im bayrisch. Schwaben um 1801 07. **H:** Archiv für die Gesch. d. Hochstifts Augsburg I/II 09—11. **Ue:** Augustins Gottesstaat I 11.

Schroeder, Alfred, ☉, ♂, ⚓, Lehrer. Gusicht, Prov. Brandenb. (Topper $^{13}/_{4}$ 82.) **V:** Zur Erkenntnis d. Weibes, Dr. 04; Zur Lösung d. Schwerkraftproblems 05. ()

Schroeder, Carl, deutsche Ψ, Dr. phil. Berlin SO 26, Waldemarstr. 77. **V:** D. deutsche Facetus 12. (*)

Schröder, Christoph, wiss. u. pop.-wiss. Zoo-Biologie, Dr. phil., Prof. Berlin W 30, Barbarossastr. 15. (Rendsburg $^{3}/_{3}$ 71.) **V:** Handbuch f. Naturfreunde 10 f. II; Handbuch der Entomologie 12 ff. III; Die Insekten Mitteleuropas 12 ff. VIII; Insektenbiologisches Büchlein 14. **H:** Jahrb. üb. d. Fortschritte d. Entomologie. *

Schroeder, Eduard Aug., ⊞, Rechts ⁂, ⚖, emerit. Bank- u. HandelsschulDirektor. Teschen, Große Lauben 190. (ebda $^{25}/_{5}$ 52.) **V:** Unternehmen und Unternehmergewinn v. histor., theor. u. prakt. Standpunkte 84; Polit. Ökon. 84, 3. A. 97; Fischereiwirtschaftsl. d. natürl. Binnengewässer 89; Katechismus der künstl. Fischzucht u. der Teichwirtschaft 89; Recht im Irrenwesen 90, 2. A. 04; Zur Reform d. Irrenrechtes 91; Recht in der geschlechtl. Ordnung 93, 2. A. 96; Heimstättenrecht u. s. Anwendbarkeit f. d. mitteleurop. Staaten 96; Recht der Wirtschaft 96, 2. A. 04; Pilze ein Volksnahrungsmittel 96; E. neues System landw. Spar- u. Darlehens-Genossenschaften 99; Recht der Freiheit 01; Vier Freiheitsurkunden 01; Das sanitäre Recht 01; Der Völkergerichtshof 01; Der Alkoholismus u. die soziolog. Grenzen s. Bekämpfg 07; Craterellus-Arten 09.

Schröder, Edward, Geschichte d. deutsch. Sprache u. Lit., Dr. phil., o. UP., GRegR., MitHrsg. d. „Ztschr. f. deutsch. Altert.". Göttingen, Grüner Weg 2. (Witzenhausen $^{18}/_{5}$ 58.) **V:** Fachschriften.

Schröder, Frl. Emilie, BJ & SV., ♛, patriot. ♆. **Ue:** Fl. Charlottenburg, Bismarckstr. 43 II. ♄ bez. **Ue:** Friedrichs d. Gr. Werke; Molière, Werke 71; H. Th. Rötscher, Dramaturg. Abhandlgn 67; A. Th. Burghardt, Ep. Ged. 69; Franz Bicking, Werke 74; D. Verlobten v. Manzoni 67; Racine, Tragödien 84; **V:** Vom Kaiser, G. 78; Histor. Kalender 87/92; Deutsche Herzenswünsche, lust. Reime 92; 95 Bismarck-Thesen 93; Wilh. II. in Aussprüchen 93; Fürst Bismarck i. Ausspr. 95; Kaiserworte, 6. A. 97; Königin Luise i. Ausspr. 98; Im Dienst d. Vaterlands, Bismarck i. Ausspr. 1890—97 98; Kais. Friedrich im eigenen Wort 98; E. Tageb. Kaiser Wilhelms II. 03, Nachträge 06, 08; 20 Jahre Regierungszeit, e. Tageb. Kaiser Wilh. II., III Bde. in I Bd. 09; Friedr. d. Gr., Lichtstrahlen aus s. Schriften, 3. A. I 12; Unser Kaiser 13.

Schröder, Ernst, ♆, Nov., Skizze. Hamburg 20, Tarpenbeckstr. 64 pt. r. (ebda $^{3}/_{1}$ 93.) *

Schröder, Ernst, Nov., Essay, Lit.- u. Musik♛, Alpinistik. München XXX, Preysingplatz 1b. (Magdeburg $^{19}/_{7}$ 74.)

Schröder, Heinrich, german. ♆, Kultur♛, Statistik, Marine, ☉, Dr. phil., Hrsg. d. „German.-Romanischen Monatsschrift". Kiel, Waitzstr. 39. (Wotersen $^{8}/_{6}$ 63.) **V:** Z. Waffen- u. Schiffskunde des deutsch. MA. bis um 1200 90; Oberlehrer u. Richter in Preußen 96, 2. u. 3. A. u. d. Tit. Oberlehrer, Richter, Offiziere 97; Ausgleichende Gerechtigkeit 97; D. kleine Buch von d. Marine (m. Neudeck) 98, 65. Tausend 11; D. höh. Lehrerstand in Preußen 99, 4. A. 99; Justitia regnorum fundamentum 99, 4. A. 99; J. Kampf ums Recht 99, 5. A. 00; Freiwillige u. unfreiwillige Beiträge z. Oberlehrerfrage 00, 4. A. 00; Periculum in mora, Weiteres zur Oberlehrerfrage 01, 5. A. 01; Mecklenb. „höh." Schulen 04, 3. A. 05; Der Schweriner Regierung Flucht in die Öffentlichkeit, 1. u. 2. A. 05; Beitr. z. germ. Sprach- u. Kulturgesch.: I. Streckformen 06, II. Ablautstud. 10; Z. Gleichstellg d. höh. Beamten in Preußen 07, 4. A. 08; E. Wort in zwölfter Stunde f. d. Gleichstellg d. Philologen u. Juristen 07, 4. A. 08.

Schröder, Johs., ♙, Dr. phil., Prof., Dir. d. staatl. höh. Mädchenschule am Lerchenfeld. Hamburg-Ohlsdorf, Fuhlsbüttlerstr. 603. (Hamburg $^{15}/_{12}$ 65.) **V:** Darstellende Geometrie I 01; Aufg. f. d. Unterr. in d. analyt. Geometrie der Ebene 10; D. neuzeitl. Entwicklg d. math. Unterrichts an d. höh. Mädchenschulen 13.

Schröder, Karl, Germanistik Dr. phil., GRegR., Vorst. d. Reg.-Bibl. Schwerin i. M., Joh. Albrechtstr. 23. (Waren $^{15}/_{9}$ 40.) **V:** D. großh. Reg.-Bibl. z. Schwerin 93; Mecklenburgs Anteil an d. deutsch. Nat.-Lit. bis z. Ende d. 17. Jahrh. 94; J. J. Engel 97; Friedr. Franz III. 98; Caroline, Erbprinzessin v. Mecklenbg.-Schwerin 01; D. neuniederdeutsche Dichtg i. Mecklenbg 04; Mecklenbg u. die Mecklenbgr in d. schönen Literatur 09. **H:** Van dem Holte d. hill. Cruzes 69; Vruwenlof 69; Skt. Brandan 71; Der Nonne v. Engelthal Büchl. v. der Genaden Uberlast 71; Reinke de Vos 72; Griseldis, Apollonius von Tyrus 73; Dat nye Schip von Narragonien 92; Redentiner Osterspiel 93. **Ue:** Wernh. der Gärtner, Meier Helmbrecht 65.

Schroeder, Leopold v., Indologie, ☉, Dr. phil., o. ö. Prof., StaatsR. Wien IX, Maximilianplatz 13. (Dorpat $^{12}/_{12}$ 51.) ♄ bezw. **V:** Mâitrâyanî Samhitâ 81/86; Pythagoras u. d. Inder 84; Indiens Lit. u. Kultur 87; Griech. Götter u. Heroen 87; König Sundara, Tr. 87, 2. A. 89; Hochzeitsbräuche d. Esten usw. 88; Ged. 89; Dara oder Schah Dschehan u. s. Söhne, Tr. 91; Worte der Wahrheit 92; Mangoblüten 92; Kâthakam (die Samhitâ der Kathaçâkhâ) 00—10; Prinzess. Zofe (ind. Lsp. f. d. deutsche Bühne bearb.) 02; Sakuntala (Bühnenbearb.) 02; Baltische Heimat-, Trutz- u. Trostlieder 06; Mysterium u. Mimus im Rigveda 08; D. Wurzeln d. Sage v. hl. Gral 10; D. Vollendg des arischen Mysteriums in Bayreuth 11; Bhagavadgita (übersetzt) 12; Reden u. Aufsätze 13.

Schröder, Ludwig, ♆, Nov., ☉, /, Humor (niederdeutsch). Iserlohn, Im

Weingarten 4. (Soest $^{26}|_{6}$ 63.) V: Chronika von Sanst 96; D. gold. Hochzeit, Lsp. 96; Führer d. Iserlohn u. Umg. 02; Riägenbuogen 06; Freiligraths Leben u. Schaffen 07. H: Aus Westfalen 99; Novellen von Cl. Viebig, Detlev v. Liliencron, Levin Schücking, Adolf Vögtlin 04; desgl. von Felix Stillfried, M. Düsterbrock, Helene Voigt-Diederichs 05; Ferd. Freiligraths sämtl. Werke 07: Grimmelshausens Simplizissimus, für die Jugend 09.

Schröder, Max, BP., Politik, Sozialpolitik, ✉, polit. Red. am „Berl. Tagebl.". Berlin NW, Spenerstr. 28. (Libbenichen, Kr. Lebus $^{5}|_{5}$ 75.)

Schroeder, Otto, Ψ, Dr. phil., Prof., Dir. d. Kais. Augusta-Gymn. Charlottenburg. ($^{14}|_{7}$ 51.) V: V. papiern. Stil 89, 8. A. 12; Montagsansprachen 00; Vorarb. zur griech. Versgesch. 08. H: Pindari carmina m. krit. Appar. 00; Aeschyli cantica 07; Sophoclis cantica 07; Pindari carmina (Text) 08, 2. A. 13: Aristophanis cantica 09; Euripidis cantica 10.

Schröder, Otto, Hochschulwesen, USekr. Rostock i. Meckl., Wismarsche Str. 6/7. (Friedrichsmoor $^{29}|_{4}$ 56.) H: Allg. Deutsch. Hochschulkalender seit 00; Ordnung des Stud. für d. höh. Lehramt in Deutschland 06; Aufnahme u. Studium an d. Universitäten Deutschlands 08; D. Erlangung der Doktorwürde 08; Stipendien 09; D. Jur. Prüfgn 10; D. Studium der Pharmazie, Chemie, Medizin, Zahnheilkunde 10—13.

Schröder, Paul Friedr., ♆, ☉, ♂, ♛, Chefred. d. „Eisenacher Ztg.". Eisenach. (Wolfenbüttel $^{27}|_{4}$ 69.) V: Zwergkönig Laurin 97; Meister Hans, hist. Sk. 98; Graf Götzen, hist. Sch. 00; D. Hexe v. Glatz, hist. R. 01; D. Zuchthäusler, Erz. 05; Das Bild in den Bergen, Dr. 13.

Schröder, Peter H., Epik, ♆, Lehrer. Elmshorn, Norderstr. 25. (Achterhörn $^{25}|_{2}$ 62.) V: D. Karfunkelturm 96, 2. A. 99.

Schröder, Rich., Deutsch. Recht, Dr. jur., phil., rer. politic. (h. c.), o. UP., GehR. Heidelberg, Ziegelhäuser Landstr. 19. (Treptow a. Toll. $^{19}|_{6}$ 38.) V resp. H: Weistümer, ges. v. J. Grimm 66/78; Gesch. d. ehel. Güterrechts 63/74; Urkund. z. Gesch. d. deutsch. Privatrechts, 3. A. 12; Niederländ. Kolonien in Norddeutschl. usw. 80; Franken u. ihr Recht 81: Zeitschr. der Savignystiftg 83 ff.; Deutsche Rechtsgesch. 89, 5. A. 07; D. deutsche Kaisersage 93: Oberrhein. Stadtrechte I 95/98; Eigentüml. Formen d. Miteigentums 96; D. ehel. Güterrecht n. d. BGB. 97, 3. A. 00; Deutsche Rechtsgesch. 12 f.

Schröder, Rud. Alex., ♆. Ue: E. Bremen-Horn, Schwachhauser Chaussee 365. (Bremen $^{26}|_{1}$ 78.) V: Unmut, e. Buch Gesänge 99; Sprüche in Reimen 00; Lieder an eine Geliebte 00; Empedokles 01; An Belinde 02; Sonette an e. Verstorbene 04; Elysium 05; Hama, G. u. Erzn. 08. H: Hesperus, Jahrbuch I 08. Ue: Homers Odyssee. ( )

Schröer, M. M. Arnold, Anglistik, Lit. ♛, Ψ, ♆. Dr. phil., o. UP. an der Handels-HochSch. Cöln a. Rh., Roonstr. 56. (Preßburg $^{10}|_{11}$ 57.) V resp. H: J. Bale, Comedy concern. three Laws 82; Unterricht in der Aussprache d. Englisch., 2. A. 84; Angelsächs. Prosabearb. d. Benedikt. Regel 85/88; Suppl. z. engl. Schulgramm. 85; Wiss. u. Schule in ihrem Verh. z. prakt. Spracherlernung 87: Winteney Version d. Regula S. Benedicti 88; Percy's Reliques of Ancient English Poetry 89/93; Über Titus Andronicus, z. Kritik d. neuest. Shakespeareforschg 91; Erziehg, Bildg u. Volksinteresse in Deutschl. u. Engl. 91; D. Fortbildung der neusprachl. Oberlehrer u. d. engl. u. franz. Seminar a. d. Handels-Hochsch. Cöln 04; Grundzüge u. Haupttypen d. engl. Literaturgesch. 06 II, 2. A. 11; Neuengl. Elementargramm. f. Hochschulen 09; Neuenglisches Aussprachwörterbuch 13. H: Grieb, Engl.-Deutsch. Wörterb., 10. A. 96/01 II; Festschrift zum 11. deutsch. Neuphilol.-Tage in Cöln 04; Verhandlgn des 11. deutsch. Neuphilol.-Tages i. Cöln 05; Shakespeares Othello, in Paralleldruck 09; Festschrift W. Viëtor dargebr. 10.

Schröer, Rud., bild. ♲, △, ●, Bildhauer. Wien XIII/6, St. Veit-Gasse 67. (ebda $^{1}|_{10}$ 64.)

Schroll, M. E(mma), Roman. Wien. (Graz $^{14}|_{5}$ 84.) V: Julia Lornau, R. e. Pianistin 12. *

Schrönghamer, Franz Xaver (Ps. Heimdal), ♆, Architekt. München, Adalbertstr. 23 III. (Marbach i. Bayr. Wald $^{12}|_{7}$ 81.) H: Musenalmanach deutscher Hochschüler, 2. Jahrg. 03, 3. Jahrg. 04. V: Fern u. leise, G. 04; Wo die blaue Blume blüht, G. 11; Hochsaison, R. 11; Guat boarisch, G. 13; E. deutsches Lied, G. 13.

Schrörs, Johann Heinr., (k.), Kirchen♛. D., o. UP. Bonn, Thomastr. 26. (Crefeld $^{20}|_{11}$ 52.) V: Fachschr. ( )

Schröter, Carl, ♂, Pflanzen ⊕, Dr. phil., Prof. an d. Eidg. THSch. Zürich V, Merkurstr. 70. (Eßlingen b. Stuttgart $^{19}|_{12}$ 55.) V: D. Flora d. Eiszeit 82; Osw. Heer, Biogr. 87; Taschenflora d. Alpenwanderers 94, 10.—11. A. 07; D. St. Antöniertal im Prättigau 95; D. Vegetation des Bodensees 96—02; D. Schwebeflora der Seen 97; D. Vielgestaltigkeit d. Fichte 97; D. Moore d. Schweiz (mit J. Früh) 04; Lebensgesch. d. Blütenpflanzen Mitteleuropas (m. Kirchner u. Loew) 04 ff.; D. Pflanzenleben d. Alpen 06; Nach d. cana-

rischen Inseln 09; V. Mittelmeer z. Nordrand d. algerischen Sahara 12. ()

Schroeter, Friedr. Wilh., 𝒻, ⊙, ⊙, Sport, Photographie. München, Hohenzollernstr. 33 II l. (Wesel $^{7}/_{5}$ 75.) **V:** Weimar u. sein Theater 00; D. Schuld 02; Taschenbuch f. Amateurphotographen 09; Die Photographie im Gebirge 11; Gelehrte u. Schriftsteller sind als solche nicht geschützt 13. **H:** Probleme unserer Zeit.

Schroeter, Johannes, ⚔-Ing.-Wes., Generalmajor u. Inspekteur d. 4. Ingen.-Inspektion. Metz-Ban St. Martin, Parkallee 3. (Münsterberg $^{1}/_{2}$ 57.) **V:** Geschichte des Schlesischen Pionier-Bataillons Nr. 6 87; Die Festung in der heutigen Kriegführung 97/98, 3. A. 10; D. Bedeutg d. Festungen in d. großen Kriegführung 04; Port Arthur 05.

Schroeter, Paul, ASV., ✉, 𝒻, Hrsg. v. ZeitgsKorrespondenzen. Berlin N 4, Eichendorffstr. 5. (Staßfurt $^{19}/_{5}$ 73.)

Schrott, Frl. Henriette, (k.), Roman. Schloß Plankenstein bei Meran. (Innsbruck $^{24}/_{7}$ 77.) **V:** Jakob Brunner, R. 10; Die letzten Edelsbacher u. a. Nov. 11; Klaudi Geiser, R. 12. ()

Schrott-Fiechtl, Hans, (k.), 𝒻, sp. Milchwirtsch., Tirol. Dial.-Erz., Red. Berlin-Friedenau, Odenwaldstr. 7. (Kundl i. Tirol $^{15}/_{7}$ 67.) **V:** Stat. üb. die deutsche Milchwirtsch.; Gesch. d. ostholstein. Meiereiverbandes; Über die Margarinefrage 97; D. österr. Lebensmittelgesetz im Lichte d. heim. Milchwirtschaft 02; Üb. Rahmlieferg 03; Zwisch. Joch u. Ach'n, Erz. 05; Moderne Bergbauern, 3 Erz. 07, 9. Tausf.; Ich zwing's, R. 07; Aus 'n tiroler Land'l, Erz. 07; Ein Spatz am Joch, Erz. 10; Der Bauernprofessor, R. 10; Hellauf Tirolerisch! Erz. 11; D. Herzensflickerin, R. 11; D. Herrgottslupfer, R. 12; D. Herz Jesu-Bua, R. 12; Unsf. Wettertannen, R. 13. ()

Schrötter, Georg, (k.), ♛, Dr. phil., K. Kreisarchivar. Neuburg a. D. (Lam $^{24}/_{10}$ 70.) **V:** Dr. Martin Mair 96; D. Elisabethkirche in Nürnberg 03; D. Übergang Nürnbergs an Bayern 1802/6 06; D. Nürnberger Malerakademie und Zeichenschule 1662—1821 08; Gesch. d. Stadt Nürnberg 09; Gesch. des Dorfes Lam u. d. Lamertales 10; D. Deutschordens-Haus in Nürnberg (Festschr. f. Grauert) 11; D. Gesellenverein Nürnberg 12. **H:** Hist. Schulwandkarte v. Bayern (m. Baldamus) 99.

Schrötter, Ritter v. Kristelli, Herm., Dr. med. et phil. Wien IX/2, Marianneng. 3. ($^{5}/_{8}$ 70.) **V:** Z. Kenntnis d. Bergkrankheit 99; Luftdruckerkrankungen (mit Dr. Heller u. Mager) 01; Bemerk. über d. Bedeutg e. systemat. Studiums d. Sklerome 01; Über Höhenkrankheit 02; Der Sauerstoff in der Therapie der Luftdruckerkrankungen 04; Heilung des Pneumothorax 04; Klinik der Bronchoskopie 06; Tuberkulose d. Speiseröhre 06; Zur Bronchoskopie bei Fremdkörpern 07; Hygiene d. Aëronautik 07; Z. Symptomatologie der Pleuritis 08; Z. Kenntnis des Pneumothorax 09; Weiterer Beitr. z. Erforschg des Sklerom 09; Beobachtgn üb. d. Verhalten der Lichtintensität im Luftballon 10; Heliotherapie d. Tuberkulose 11; Hygiene der Aeronautik u. Aviatik 12; Skizzen e. Feldarztes aus Montenegro 12; Tagebuch e. Jagdexpedition in den Sudan 13; u. a.

Schruf, Toni, 𝒻, ♆, Obmann d. „Waldheimatgesellschaft", Hotelbesitzer. Mürzzuschlag i. Steiermark. (ebda $^{26}/_{9}$ 63.) ()

Schrutka, Edler v. Rechtenstamm, Emil, ⚒, Dr. jur., o. UP., HofR. Wien XIX/1, Cottageg. 56. (Brünn $^{1}/_{6}$ 52.) **V:** Zeugnispflicht u. Zeugniszwang i. österr. Zivilprozeß 79; Kompensation im Konkurse 81; Prakt. Fragen d. österr. zivilgerichtl. Verfahrens 83; Schlußsatz i. Cap. XXI. Legis Rubriae de Gallia cisalpina 83; Zur Dogmengesch. u. Dogmat. d. Freigebg fremd. Sachen im Zwangsvollstreckungsverfahren 89, 93; Umgestaltung d. Gerichtsverf. 94; Das jus novorum in d. Berufungsinstanz 98; Stellung d. Richters nach heut. österr. Rechte, Rektoratsrede 00; Richtigkeit der Forderung als Voraussetzg d. Kompens. 01; Grundriß d. Zivilprozeßrechtes 09.

Schrutz, Demetrius, ASV., ♆, ⊙, **Uc:** F, Krit., Dramaturg, Rezitat. Auf Reisen, Adresse: Otto Feigenspan, Cöln a. Rh., Gereonswall 29. (Wien $^{18}/_{7}$ 56.) **V** bez. **H:** Emil u. Emilie, Lsp. 83, n. A. 97; Perlen f. d. Vortrag, Anthol. 88; D. Lieder d. Pierre Jean de Béranger 90; D. Lindenwirtin, Spiel in Versen 96, n. A. 97; D. Theater im Salon 97 ff. X; D. neue Jahr, alleg. Festsp. 97; Frei! Lsp. 97; Deklamationsbuch f. Damen, Anth. 97, n. A. 08; Wetterfahne, Lsp. 98; Katechism. f. Liebhaberbühnen u. Anfänger in der Darstellgskunst 98; Der Engel d. Mitternacht, phantast. Dr. 98; Klinginsland, heit. Ged. u. and. 01; Der Überbrettldeklamator, Anth. 01; Dorfgretel, Sgsp. 03; Damen-Humor, Anthol. 03, n. A. 07; Ballzauber, Pl. 96; Der Erste — der Zweite, Bl. 06; D. Weihnachtsgeschenk, Lsp. 06; Erstaunliche Abenteuer des Tartarin von Tarascon (nach Daudet) 06; Deklamatorium f. Haus u. Welt, Anth. 08, n. A. 09; Im Sommer d. Lebens, Dchtgn. 09; Goldene Dichterklänge, Balladen-Anth. 09; Allg. Volksliederbuch 09; Graf Pocci's Kasperl-Komödien 10; Dorfspatzen, Geschn. u. G. 10; Mütterchens Ehrenb., Anth. 10; Schwarz-Gelb u. Blau-Weiß, südd. Deklamatorium 10; Zweig an Zweig, Dchtgn. 12; Vor-

tragsbibliothek 13 ff.; zahlr. Übersetzgn u. Bühnenbearbeitgn.

Schubart, Arthur. München, Theresienstr. 4 III. **V:** Erinnergn aus meiner Heimat 03; Aus St. Hubertus Reich 04; Neues aus meiner Heimat 05; Hochlandskämpfe 06; D. Forelle 07; Wildwasser, R. 10; Auf Elchjagd in Norwegen 12; Kimmerlingers Kavaliere 12; Bunte Beute 13.

Schubart, Paul, ⚖, Dr. jur., Geh. SeehandlgsR. a. D., Vors. d. Paul-Kuczynski-Stiftung. Berlin W 62, Keithstr. 13. **V:** Verfassg u. Verwaltg d. Deutschen Reichs u. d. preuß. Staates, 24. A. 11. ( )

Schubart, Wilh., klass. Ψ, Dr. phil., Prof., Kustos b. d. Kgl. Museen, Verw. d. Berliner Papyrussig. Berlin-Steglitz, Beymestr. 2. (Liegnitz $^{21}/_{10}$ 73.) **V:** D. Buch bei den Griechen u. Römern 07; Ein Jahrtausend am Nil 12. **Bearb:** Didymos, Komm. zu Demosthenes (m. H. Diels) 04; Anonym. Komm. zu Platons Theaetet (m. dems.) 05; Griech. Dichterfragmente (m. U. v. Wilamowitz-Moellendorff) 07 II; Altchristl. Texte (m. C. Schmidt) 10; Papyri Graecae Berolinenses 11.

Schuberg, August, ♈, Dr. phil., Prof., RegR., Mitgl. d. Kais. Gesundheitsamts, MitHrsg. d. „Zentralblattes f. Zoologie, allg. u. experimentelle Biologie". Berlin-Lichterfelde W, Kuesebeckstr. 7. (Karlsruhe $^{29}/_{5}$ 65.) **V:** Zoolog. Praktikum I (Einführg in d. Technik d. zoolog. Laboratoriums) 10.

Schubert, Hans v., ✝, D., Dr. phil., o. UP., GKirchR. Heidelberg, Bergstr. 82. (Dresden $^{12}/_{12}$ 59.) **V:** Unterwerfg d. Alamannen unter d. Franken 84; Roms Kampf um die Weltherrsch. 88; D. evang. Trauung 90; Komposit. d. pseudopetrin. Evang.-Fragments 93; Synopt. Tabelle z. Petr.-Ev. 93; Siebenbürgen 00; Der sog. Praedestinatus 03; Grundzüge d. Kirchengesch. 04, 5. A. 13, engl. 07; Kurze Gesch. der christl. Liebestätigkeit 1. u. 2. A. 05; Kirchengesch. Schleswig-Holst. I 07; Bündnis u. Bekenntnis 1529/30 08; Calvin 09; Das älteste german. Christ. 09; Religionspolitik u. Bekenntnisbildg 10; Reich u. Reformation 11; Staat u. Kirche in d. arian. Königsreichen u. im Reiche Chlodwigs 12. **Bearb:** Möllers Lehrbuch d. Kirchengesch. I 02. **H:** Gustav v. Schubert, Lebenserinnerungen 09.

Schubert, Johann Valerian (Pf. Valerian), (k.), Katechetik, Lehrer. Würzburg, Kantstr. 54 $^{1}/_{2}$. (Fuchsstadt $^{15}/_{12}$ 66.) **V:** Neue Wege im Religionsunterricht 02, 2. A. 03; Katechesen üb. „Das Gebot der Gottesliebe" 04, 2. A. 06; Das Gebot der Nächstenliebe 06; Zur Reform d. Katechismus u. d. Katechese 06; u. a.

Schubert, Johs., ⁂, Dr. phil. Friedrichshagen b. Berlin, Breestpromenade 18. (Danzig $^{25}/_{11}$ 66.) **V:** D. philosoph. Grundgedanken in Goethes Wilhelm Meister 96; Frauengestalten aus der Zeit d. deutsch. Romantik 99; Hegels Religionsphilosophie 05; Wilh. v. Humboldt 07; Gaspara Stampa, Dr. 07. **H:** W. v. Humboldts Ausgew. Philos. Schriften 10. ( )

Schubert, Richard, Politik, ✓, ♉, Dr. phil., Red. der „Tages-Post". Linz a. D. (Meerane i. S. $^{18}/_{1}$ 66.)

Schubert, Rud., alte ♕, Dr. phil., o. HonUP. Königsberg i. Pr., Lobeckstr. 14 B. (Grünheide $^{21}/_{5}$ 44.) **V:** D. Quellen zu Plutarchs Eumenes, Demetrius u. Pyrrhus 78; Gesch. d. Könige v. Lydien 84; Gesch. d. Agathokles 87; Herodots Darstellg der Cyrussage 90; Gesch. d. Pyrrhus 94; Untersuchungen über d. Quellen z. Geschichte Philipps II. von Mazedonien 04.

Schubert-Soldern, Fortunat von, ♌, Dr., Prof., RegR., Vorst. d. kunstwissensch.-techn. Abteilg der Zentralkommission für Denkmalspflege. Wien. (Paris $^{2}/_{5}$ 67.) **V:** Von Jan van Eyck bis Hieronymus Bosch 03; Das radierte Werk d. Anders Zorn 05; D. II. graph. Ausstellg d. Künstlerbundes 10; Betrachtgn üb. d. Wesen d. Kunst 10. ( )

Schubert-Soldern, Richard v., ⁂, Dr. phil., UP. a. D., GP. Görz, Corso F. G. 89. (Prag $^{14}/_{12}$ 52.) **V:** Üb. Transzend. d. Obj. u. Subj. 82; Grundl. e. Erkenntnistheorie 84; Reprod., Gefühl u. Wille 87; Grundl. zu einer Ethik 87; Das menschl. Glück u. d. soz. Frage 96; Die menschl. Erziehung 05.

Schubert-Soldern, Zdenko v., △, T.-HSchP. Prag-Smichow, Karlsg. 26. (Prag $^{18}/_{10}$ 44.) **V:** Zur Charakteristik der Stilgesetze 82; Stilisieren d. Pflanzen 87, d. Tier- u. Menschenformen 92; Sprache d. Ornamentes 96; Baudenkmale von Samarkand 98; Bochara 99; Architekton. Formenlehre 07; Natur, Mode u. Kunst 11.

Schubin, Ossip, s. Kirschner, Aloisia.

Schubring, Paul, Kunst♕, Dr. phil., ThSchP. Berlin-Schöneberg, Meranerstr. 11. (Godesberg $^{28}/_{1}$ 69.) **V:** Altichiero und seine Schule 99; Schloß- und Burgbauten d. Hohenstauf. i. Apulien 01; La Puglia 01; Moderner Cicerone, Florenz I u. II 02, 2. A. 07; Pisa 02; Urbano da Cortona 03; Grabmal der Frührenaissance 04; Moderner Cicerone, Mailand 04; Luca della Robbia 05, 2. A. 13; Mod. Cicerone, Berlin, K. Friedr.-Mus. 06; Rembrandt-Biogr. 07; D. Plastik Sienas im Quattrocento 07; Donatello 07; Urbino 09; Sixtin. Kapelle 09; Hilfsbuch z. Kunstgesch. 10, 2. A. 13.

Schubring, Walther, ind. Ψ, Dr. phil., Hilfsbibl. an d. Kgl. Bibl. Berlin-Steg-

litz, Holsteinische Str. 13. (Lübeck $^{10}/_{12}$ 81.) V: Fachschr. (*)

Schuchardt, Hugo E. M., roman. Ψ, Dr. phil., o. UP. i. Ruhest., k. k. HofR. Graz, Elisabethstr. 6. (Gotha $^{4}/_{2}$ 42.) V: Fachschr. ()

Schuchardt, Max, VJ & S., Naturw., ☉, ☿, Privatgelehrter. Darmstadt, Dieburgerstr. 144. (Dreieichenhain, Hess. $^{14}/_{5}$ 61.) V: D. menschl. Staat als Glied der Naturentwicklung 03; Amyntas, dramat. Dchtg 04; Aus alten u. neuen Tagen, G. 06; Sinnen u. Minnen, G. 12.

Schuchardt, Ottomar, Politik, Dr. phil., Kustos an d. Biblioth. d. Geheimstiftung zu Dresden. Dresden-Gorbitz. (Großzöbern $^{12}/_{3}$ 56.) V: Deutsche Warte 84/87; Zu den Waffen! 93; Constantin Frantz 96; Die deutsche Politik d. Zukunft 00/02 III: Umrisse einer Staatsverfassung für das mittlere Europa 05; Zur Charakteristik d. mod. Frauenbewegg 08; D. orientalische Frage das ist die deutsche Frage 09; Marokko, Tripolis u. d. deutsche Zukunft 11; Bismarck, e. geschichtl. Ergänzg d. geplanten Bismarck-Nationaldenkmals 12; Die ersten Kammern u. d. mod. Staat 12.

Schück, K. W. Albert, ⚓, Meteorologie. Hamburg 24, Angerstr. 22 III. (Brieg $^{18}/_{11}$ 33.) V: Wege des Ozeans 75; Wirbelstürme 81; Beobacht. d. Deklinat. u. Schwingungszeit der Magnetnadel 86; Magnet. Beobachtungen auf d. Nordsee 93, a. der Unterelbe 94, a. d. deutsch. Bucht d. Nordsee 95, an d. Hamb. Bucht 98, an d. deutsch. Ostseeküste, westl. Teil: Schleswig-Holst., Mecklenbg. u. Darserort 99, an d. deutsch. Ostseeküste II, mittl. u. östl. Teil, sowie an d. Küste d. südl. Norwegen 01; Magnet. Beob. an d. deutsch. Ostseeküste II a 02; Die Stabkarten d. Marshall-Insulaner 02; Das Horometer 05; Beiträge z. Meereskde I—III 05/06; Alte Schiffskompasse u. Kompaßteile im Besitz Hamburger Staatsanstalten 10; Gedanken üb. d. Zeit d. ersten Benutzg des Kompasses in Europa 10; Vorgänger des Kompasses 11; D. Kompaß I 11; Z. Einführg d. Kompasses in d. nordwesteurop. Nautik 12; Z. Entwicklg d. Jakobsstabes 13.

Schücking, Levin Ludw., ☿, Ψ, Dr. phil., a.o. UP. Jena, Moltkestraße 3. (Burgsteinfurt $^{29}/_{5}$ 78.) V: Studien üb. d. Beziehgn d. ital. z. engl. Komödie 01; Die Grundzüge der Satzverknüpfung im Beowulf 04; Beowulfs Rückkehr, krit. Studie 05; Shakespeare im literar. Urteil seiner Zeit 08; Die vertauschten Schäfer, Faschingsp. 09; Lieder u. Balladen 09. H: Göttinger Musenalmanach für 1900 99; Anglist. Arbeiten 12 ff. **Bearb**: Das maler. u. romant. Westf. 98; M. Heyne, Beowulf m. Glossar, 10. A. 13.

Schücking, Lothar Engelbert, Politik, Verwaltungsrecht u. westfäl. ♛, Dr. jur., RA. Dortmund, Ostenhellweg 46 u. Sassenberg in Westf. (Wollin in Pomm. $^{30}/_{4}$ 73.) V: Das Gericht des westfälischen Kirchenvogts 900—1200 97; Die Fürstentümer Münster u. Osnabrück unt. französ. Herrschaft 04; D. Reaktion in d. inneren Verwaltg Preußens 08, 5. A.; D. Mißregierg d. Konservativen 09; Demokratische Betrachtgn 09; D. Elend d. preuß. Verwaltg 12.

Schücking, Walther, ⚖, Dr. jur., o. UP. Marburg i. Hess., Lutherstraße 15. (Münster i. W. $^{6}/_{1}$ 75.) V: Das Küstenmeer im internat. Recht 97; D. Regierungsantritt I 99: Der Staat u. die Agnaten 02; D. preuß. Verfassungsurkunde 04; Die Nichtigkeit der Thronansprüche d. Grafen Welsburg 05; Quellensamulung z. Preußischen Staatsrecht 06; Das Nationalitätenproblem 08; D. Organisation der Welt 08, u. A. 09; D. Staatsrecht d. Großherzogt. Oldenburg 11; D. Staatenverband d. Haager Konferenzen 12; Neue Ziele d. staatl. Entwicklg 13. H: Abhandlgn aus d. staatswissensch. Sem. d. Univ. Marburg, seit 04; Das Werk vom Haag, seit 12.

Schüddekopf, Carl, Lit.♛, Dr. phil., Prof., Sekr. d. „Gesellschaft d. Bibliophilen", Hrsg. d. „Zeitschr. f. Bücherfreunde". Weimar, Cranachstraße 38. (Halle a. d. Weser $^{25}/_{11}$ 61.) V resp. H: K. W. Ramler bis zu s. Verbindung m. Lessing 86; Briefe von u. an J. N. Götz 93; Ged. v. J. N. Götz 1745/65 93; Leisewitz u. Sophie Seyler 93; Briefwechsel zw. Gleim u. Heinse 94 f. II; Von u. üb. Bürger 95; Goethe und Maria Paulowna (mit Suphan) 98; Goethe, Wilh. Meisters Lehrjahre III, Weim. Ausg. 98 ff.; Goethe u. die Romantik (mit Walzel) 98 f. II; Briefwechsel zw. Gleim u. Uz 99; Freundesgab. f. C. A. H. Burkhardt 00; Goethes Briefe, Weim. Ausg. Bd. 22, 23, 27–30, 38–40, 46, 47, 50 00 ff.; Lichtenbergs Briefe (m. Leitzmann) 00 ff. III; Heinses sämtl. Werke 01 ff. X; Gegenschriften gegen Friedrichs d. Gr. De la litt. allemande I 02; Jahrb. d. Gesellsch. d. Bibliophilen III ff. 02 ff.; Wieland, Prinz Biribinker 04; Schillers Räuber 05; Katalog der Schiller-Ausstellung (mit Ruland) 05; Goethes Romane u. Novellen, Bd. II 06; Briefwechsel zw. Gleim u. Ramler 06 ff. III; Goethes Tod 07; D. F. Strauß, Der Papierreisende 07; Mörike, Miß Jenny Harrower 07; Goethes Parodie auf F. Jacobis Woldemar 08; Cl. Brentanos sämtl. Werke 09 ff. XVIII; Goethe-Kal. f. 1910 (m. O. J. Bierbaum) 11—14; Hans Hoffmann: D. Sonnenland 11, D. Teufelsmauer 12, Länder u. Leute 13; Briefe von Goethes Eltern 12; D. Lei-

den d. j. Franken 12; A. S. v. Goué u. d. Rittertafel in Wetzlar 13; Anthing, Collection de cent silhouettes 13; D. Leiden d. j. Werthers, Parodien u. Satiren in Vers u. Prosa 13; Goethes Bibliothek 14 f. II; Goethes Urteile üb. seine Zeitgenossen 14; Ottilie v. Goethe, Chaos 14.

Schué, Karl, Rechts- u. Wirtschafts☆, Dr. phil., Prof. am Kaiser Karls-Gymn. Aachen, Rütscherstraße 46. (Cöln-Deutz $^{2}{}_{1}$ 72.)

Schuegraf, Maximilian, Kgl. Polizei-ObSekr. München, Ohlmüllerstr. 14 I. (Riedenburg$^{22}{}_{3}$58.) V: Theaterstücke u.a. ()

Schuegraf, R., (k.), Methodik, K. Hauptlehrer. Regensburg, A 167. (Tannstein $^{25}{}_{5}$ 51.) V: Deutsch. gramm. Übungsstoff f. Mittelschul. 84, 6. A. 08. H: Sterner, Methodik d. Volksschule, 4. A. 95.

Schuhknecht, Otto, ✓, Sport, Journalist. Dresden, Rabenerstr. 2. (Meuselwitz, S.-A. $^{12}{}_{5}$ 66.) *

Schuhmann, Josef, Politik, Lit.-Kritik, Nov., Prof. am R. Istituto Tecnico. Rom, via Farini 62. (Welbhausen $^{11}{}_{3}$ 45.) ()

Schuk, Pankraz (Pf. Maximilian Stürmer), ☉, Erz., ✓, k. k. Postoffizial. Mödling b. Wien. (Proßnitz $^{13}{}_{5}$ 77.) V: Stille Pfade, G. 02; Erika, Vst. 02; E. Kampf um die Heimat, R. 05; Thomas Rotts Traum, R. 06; Christian Hellmann, Sch. 07; Das elfte Gebot, Sch. 07; Geheimnisvolle Mächte, R. 07; D. König d. Vanduren, R. 08 II; Frl. Postmeister, P. 08; Kaiser Josefs Jugendliebe, R. 08; Die Macht d. Liebe, R. 09; Die Verschwörer v. Wien, R. 09; Aus entschwundener Zeit, Erzn. 11; Auf heißem Boden, R. 11; Das ist mein Wien, R. 11; An d. schönen blauen Donau, R. 11; Wiener Kinder, R. 12; Ferd. Raimunds letzte Liebe, R. 12. ()

Schukowitz, Hans (Pf. Hans v. der March), Kultur- u. Lit.☆, Dr. phil., k. k. UBibliothekar I. Kl. Graz, Schumanngasse 21. (Mannersdorf b. Wien $^{5}{}_{8}$ 63.)

Schuldes, Jul. (Pf. Hettauer), ☿, ✓, ⚓, kaiserl. Rat, Hoftelegraphenvorsteher a. D. Wien II, Vorgartenstr. 203. (Hettau $^{2}{}_{3}$ 49.) V: Böhm. Schweiz 78; Nordböhm. Volkssagen 79; Iduna, G. 83; Bardenlied, E. 02; Z. Verfall d. Literatur 04; Hagens Traum, Dr. 08; D. Zeitgespenst, philos. Abhdlg 09.

Schulenburg, Werner v. der, SDS., ☆, Belletristik, Dr. jur. Berlin-Wilmersdorf, Landauerstr. 4. (Pinneberg i. H. $^{9}{}_{12}$ 81.) V: Lehnsverhandlungen über das Fürstentum Oels 06; Die staatsrechtliche Stellg d. Fürstentums Oels 07, 2. A. 07; Chronik d. Stadt Soederburg, R. 08; E. Winterfahrt durch d. Provence, Dchtg. 10; Stechinelli, d. Roman eines Kavaliers 11, 4. A. 12; Sanssouci, Lsp. 11; Eulenspiegel, Dchtg. 11; Romanreihe Hamburg: I. Don Juan im Frack 12, 4. A.; II. Antiquitäten 13. Ue: Die Gastronomie d. Joseph Berchoux, Dchtg. 12.

Schulenburg, Wilibald v., Deutsche Volks- u. Sagenkunde. Zehlendorf bei Berlin. (Charlottenburg $^{6}{}_{4}$ 47.) V: Wendische Volkssagen aus dem Spreewald 80; Wendisches Volkstum 82. ()

Schüler, Carl, Roman, Nov., ☉. Berlin W 50, Achenbachstraße 2. (Fritzlar in Hessen $^{18}{}_{10}$ 67.) V: Zwei Männer und eine Frau, R., 2. A.; Glacé, Der liebe Paul, 2 Nov.; Mizzi Fischer, R., 3. A.; E. unbekannte Frau, R., 2. A.; D. Fall Krische, R., 2. A.; D. Diakonissin, Nn., 2. A.; E. Tändelei d. gnädigen Frau, R., 3. A.; Frau Blaubart, R.; Kamillen-Konrad, R.; D. Frau von Germerode, R.; Lockere Frauen, R., 2. A.; Eduard u. Theodor, Buch für unsere Kleinen, 10. A.; Bärbe Amelung. Lsp.; Staatsanwalt Alexander, Sch., 5. A.; Die Wächter seines Ruhms, Kom.; Fleckchen, Lsp.; Im Café Noblesse, Kom.; Familienpolitik, Kom.; Allarmvogel, Lsp. (m. C. G. v. Negelein); Alpenball, Schw. (m. Gust. Hochstetter); Die reiche Partie, R.; Der Brasilianer, R.; So lange wir irren, Sch. ()

Schüler, Gustav, ☿, ☉, ✓, Red. Berlin. Adr.: Königlich Reetz, Post Altreetz. (Königlich Reetz$^{27}{}_{1}$68.) V: Ged. 00; Meine grüne Erde, G. 04; Andacht u. Freude, G. 04; Auf d. Strömen d. Welt zu d. Meeren Gottes, G. 08; Gottsucher-Lieder 08; Prinz Emil v. Schoenaich-Carolath als Mensch u. Dichter 09; Balladen 09. H: Vergessene Lieder 08; Mitten in d. Brandung, G. 11. ()

Schüller, Werner Joseph, (k.), ⚔, Sem.-Lehrer. Boppard, Rheinprov., Obere Rheinallee 8. (Fischenich b. Cöln $^{15}{}_{10}$ 52.) V: Ausführliches Lehrbuch d. Arithmetik u. Algebra 91, 3. A. 06; Rechenbuch für Präparandenanstalten I 05.

Schullern, Heinr. v. (auch Pf. Paul Ebenberg), Rom., Nov., ✓, Dr. med., Landw.-Stabs-Arzt. Innsbruck, Speckbacherstraße 18. (ebda $^{17}{}_{4}$ 65.) V: Helldunkel, Bilder u. Lieder 92; Vamphre, N. 99; Im Vormärz der Liebe, R. 00; D. Trichine, Schw. 00; Neues Skizzenb. 01; Ärzte, R. 02, 9. u. 10. Tauf. 11 (tschech. 04, ital. 07); Katholiken, R. 04, 2. A. 04; Genußmenschen, Cyklus einakt. Dramen 06; Streiflichter, Erzn. 08; Jungösterreich, R. e. Burschenschafters 10, 2. A. 11; Gedichte 12; Vom Blühen u. Verderben, Tragödie e. Schülers, R. 12, 3. A. 13. H: Jungtirol, mod. Musen-Almanach aus d. Tiroler Bergen (mit Hugo Greinz) 99.

Schullern zu Schrattenhofen, Herm. Ritter v., polit. Ökon., Dr. jur., o. ö. Prof.

an d. Hochsch. f. Bodenkult. u. k. k. HofR. Wien VI, Webg. 44. (Innsbruck $24|_7$ 61.) **V:** Untersuchgn üb. Begriff u. Wesen d. Grundrente 89; Theoretische Nationalökonomie Italiens in neuester Zeit 91; Wilh. Neurath, e. Gedenkrede 02; Das Kolonat in Görz u. Gradiska, in Istrien, Dalmatien u. Tirol 08 u. 09; Grundzüge der Volkswirtschaftslehre 11. ( )

Schullerus, Adolf, ♆, ✝, D., Dr. phil., StadtPfr., Hrsg. d. „Korrespondenzbl. d. Ver. für siebenbürg. Landeskde". Hermannstadt i. Siebenbürg. (Fogarasch $7|_3$ 64.) **V:** Vorgesch. d. siebenb.-sächsisch. Wörterbuchs 95; Unsere Volkskirche 98; Michael Albert 98; Drei Aufsätze z. siebenbürg.-sächs. Geistesgesch. 99; Methodisches Handbuch f. d. magyarischen Sprachunterricht 01, 2. A. 09; Jerusalem u. Korinth 02; Warum durch Gleichnisse? 04; Christliche Haustafel 04; Bergpredigt 06; Siebenbürg.-sächs. Wörterb. 08f.; Menschliche Freude 08; Alltags-Christentum, Predigten 10; Priester oder Prophet? 12. **H:** Gellert 90; V. Kästner 94.

Schullerus, Frl. Anna, Erz., ♀, ev. Mädchenschullehrerin. Hermannstadt i. Siebenbürg., Heltauerg. 15. (Fogarasch $20|_4$ 69.) **V:** Himwih, kleine sächs. Erzn. 03; Am zwin Krezer, Vst. 98, 2. A. 02; Dä Ölden, Vst. 08. ( )

Schulpe, Georg v., Epos, ♆, ♀, ✝, **Ue:** MF, Kgl. ung. HofR. Preßburg, Kisfaludyg. 21. (Török-Kanizsa $7|_{10}$ 67.) **V:** Gedichte 86; Übersetzungskunst 86; Liederkranz aus Petőfis lyrisch. Dichtgn 88, 2. A. 90; German. Göttersagen 86, 2. A. 90; Land d. Bajuwaren, im Lied verherrlicht 87, 2. A. 90; Fremdländ. Blumen 88, 2. A. 90; Nord. Klänge 88, 2. A. 90; Perlen aus d. Meere d. Lebens 88; Volke v. Bardenfleth, Heldensage 88; Harfe u. Harnisch 89, 2. A. 89; Dichtgn v. Branco Radicsevics (a. d. Serbischen) 89, 2. A. 90; Licht u. Schatten, G. 90; Aug um Auge, Lsp. 90; Traumphantasien u. dionys. Lieder 90; Aphorismen 90; Aphorismen u. Aperçus 91 III; Tragikomödie d. Liebe, dr. Dchtg. 91; Sehnen u. Suchen 95; Des habitations ouvrières 96; Des habit. ouvrières en Hongrie 97; D. soz. Reformbestrebgn in Ungarn 01; Sozial-ethische Studien 09; Psychodynamik 12; Ave Italia (auch ital.) 12; Italiens glorreiche Ära (desgl.) 13; Soziale Reformen für Spanien (auch span.) 13: u. Schriften in magyar. Sprache.

Schulte, Adalbert, (k.), Orientalia, D., Pfr. Christfelde, Westpreuß. (Hammerstein $11|_{10}$ 65.) **V:** De restitutione atque indole genuinae vers. graecae in libro Jud. 89; Kath. Kirchenldr. u. Hymnen 91; Die koptische Übers. d. 4. gr. Propheten 92. **Ue** u. erl.: Brief an d. Römer 97; Die Hymnen d. Breviers nebst den Sequenzen d. Missale 98, 2. A. 05; Die Psalmen des Breviers 06; D. messian. Weissagungen des A. T. 08. ( )

Schulte, Aloys, ♛, Dr. jur. h. c., Dr. phil., o. UP., GRegR. Bonn, Buschstr. 81. (Münster i. W. $2|_8$ 57.) **V:** D. sog. Chronik d. H. v. Rebdorf 79; Urkundenb. d. Stadt Straßburg III u. IV 84/88; Geschichte d. Habsburger in d. ersten 3 Jahrh. 87; Markgraf Ludwig Wilh. v. Baden u. d. Reichskrieg geg. Frankreich 1693/97 92 II; Gesch. d. Handels u. Verkehrs zwisch. Westdeutschland u. Ital. 00 II; Die Fugger in Rom 04 II; Kaiser Max als Kandidat f. d. päpstl. Stuhl 06; D. Adel u. d. deutsche Kirche im MA. 10. ( )

Schulte, Eduard, ♛, Dr. jur., Stadtarchivar. Münster i. Westf., Tibusstr. 12. (Wattenscheid $6|_2$ 86.) **V:** Rückblick auf d. Gesch. d. Stadt Wattenscheid 03; Das Gewerberecht der deutschen Weistümer 09; Pilgrimhaus u. Kapelle zu Stalleiken 09, 2. A. 13; D. Andernacher Schmiedezunft 10; D. Mitgliederliste d. Andernacher Schmiedezunft 12; H. F. v. Schele-Hudenbeck 12; Wattenscheider Urkundenbuch I 13. *

Schulte, Joh. Friedr. Ritter v., deutsch. u. Kirchenrecht, Dr. jur., o. UP. a. D. (Bonn), GJustR. Meran-Obermais. (Winterberg $23|_4$ 27.) **V:** Lebenserinnergn 08 III; u. Fachschriften. ( )

Schulte, Karl Joseph, (k.), ✝, Dr. theol., Bischof. Paderborn, Kampstr. (Haus Valbert, Kr. Meschede $14|_9$ 71). **V:** Theodoret als Apologet 04; Hirtenbriefe 10 ff. **MitBegr:** „Theologie u. Glaube", Zeitschr.

Schulte, Otto, ✉, Krit., 𝒻, **Ue:** EF. Journalist. London E. C., 11 Queen Victoria Street. (Hohenlimburg $18|_2$ 76.)

Schulte, Wilhelm (Ordensname: Lambert), (k.), Schles. ♛, Dr. theol. h. c., Dr. phil., Prof., GRegR., Kgl. GymnDir. a. D., OFM. Carlowitz b. Breslau. (Münster i. W. $26|_8$ 43.) **V:** D. polit. Tendenz d. cronica principum Poloniae 06; D. Anfänge d. St. Marienstifts d. Augustiner Chorherren auf d. Breslauer Sande 06; Bischof Jaroslaw u. d. Schenkg des Neisser Landes 06; Gesch. des Breslauer Domes u. seine Wiederherstellg 07. ( )

Schulte vom Brühl, Walth. (Pf. Johann Henrich), PA., Roman, Nov., ♆, Ep., ♀, Kritik, ♛, 𝒻, Haupt-Redakt. a. D. Wiesbaden-Land V, Eintrachtstr. 13. (Gräfrath $16|_1$ 58.) **V:** Reflexionen üb. die deutsche Malerei der Gegenwart 82; Nußknackers Reise, 4. A. 84; Piep, d. Starmatz, Hum., 2. A. 84; Maria Regina, N. 85; Priesterin der Holde, E. 85; Letzte Heidin, M. 86; Nixe v. Walchensee, N. 85; H. Wohlgemuth, der Spielmann 85; Prin-

zeß Tausendschön, M. 85; Deutsche Schlösser und Burgen 88/90 XVI; Lieder-Symphonien 90; Sei deutsch, Zeitged. 91, 2. A. 93; Künstler, Kritik und Publikum 94; O. Müller 95; Der Marschallstab, R. 95; 20 Exlibris 95, 2. Folge 99; Gleich und ungleich, R. 97; Die Frau des Radschah, P. 97; D. Drosselkönig, Lsp. 98; D. Goldfisch u. s. Pflege, 5. A. 06; D. Zimmeraquarium 99; Die Sünderin, R. 99, 2. A. 05; D. Alte stürzt 99; Frühlingsevangelium, R. 00; Ekkehard, Melodram 00; Der Dorfkobold, Lsp. 01; D. Page, Lsp. 01; Meerschweinchen, R. 01, 2. A. 04; Grieth, die v. d. Kohls u. a. berg. Gesch., Nn. 02, 2. A. 04; Flucht aus d. Mietskaserne, hum. Erz. 02; Was uns passierte, Skn., 1.—3. A. 03; Der Prinz von Pergola, R. 04; Die Revolutzer, R. 04, 3. A. 10; Der Assistenzarzt, D. Wintersnahen, Nn. 05; Sachsenschädel, R. 06, 4. A. 10; Haru, N. 06; Der Meister, R. 07, 2. A. 08; Voltaire-Brevier 08; Helinor, Dchtg 08; Aus d. Geheimbuch e. Regierenden, R. 09; Silberne Schalen, R. 09; Die Ohnehosen, Kom. 09; D. Jahr d. Irrtums, R. 13.

Schulte-Strathaus, Ernst, Literatmr♛. München, Kolbergerstr. 11. (Bövinghausen i. Westf. $^{9}_{7}$ 81.) ♄: Die trunkene Mette (m. K. Wolfskehl) 09; Histori von Tristraut u. Isalden 10; Der Nibelunge Not u. Kndrun (Monum.-Ausg.) 10 f.; Gassenhawerlin u. Reutterliedlin (1535) 11; P. v. d. Aelsts Liederbuch (1602) 12. **B**: Die Bildnisse Goethes 10; Bibliogr. d. Orig.-Ausg. deutscher Dichtungen I 1 13.

Schulten, Adolf, röm. ♛, Dr. phil., o. UP. Erlangen. (Elberfeld $^{27}_{5}$ 70.) **B**: De conventibus civium Romanorum 92; D. röm. Grundherrsch. 96; D. Porta Paphia z. Cöln 97; Die Lex Manciana 97; Die röm. Flurteilg 98; D. röm. Afrika 99; D. Mosaikkarte v. Madaba 00; Numantia 05.

Schultheiß, Alb., Roman, Essay, Erz., ✓, **Ue**: FEISPH, vereid. Translator. München, Steruſtr. 8 II. (Nürnberg $^{26}_{8}$ 44.) **B**: Pietro Aretino 90; Rothenburg, Städtebild 91; Schelmenroman d. Spanier u. s. Nachbild. 92; Festsp. zu Rothenburg, Erz. 92. **Ue**: Florez Estrada, Representación hecha al rey Fernando VII. 12.

Schultheiß, Franz Guntram (Ps. Guntram Frant), PA., VB., Kulturmorphologie, Völkerkunde, Politik, Dr. phil., Bibliothekar der Kaiser-Wilhelm-Bibliothek. Posen, Buddestraße 5. (Nürnberg $^{12}_{3}$ 56.) **B**: H. Sachs im Verh. zur Reformation 79; D. deutsche Nationalbewußtsein 91; Gesch. des deutsch. Nationalgefühls I 93; Das versch. Wachstum d. Völker 93; Jahn 94; Geistl. Staaten im Ausg. d. alten Reiches 95; Deutschtum i. Donaureich 95; Deutschnat. Vereinswesen 97; Deutschtum u. Magharisierung in Ungarn u. Siebenbürgen 98; Deutsch. Volksschlag in Vergangenheit u. Gegenw. 99; Alldeutschld. an d. Jahrhundertwende 1800 u. 1900 00; Reisebild. aus Bosnien u. d. Herzegowina 02; Die Nachbarschaften in den Posener Hauländereien 08; Die deutsche Volkssage vom Fortleben u. der Wiederkehr des Kaisers Friedrich 11. ♄: Deutsche Stimmen aus Ungarn 02. ()

Schultheß, Friedr., Oriental. ♆, Dr. phil., o. UP. Straßburg i. E. ($^{7}_{8}$ 68.) **B**: Fachschriften. (*)

Schultheß, Otto, ♆, Dr. phil., o. UP. Bern. (Winterthur $^{3}_{1}$ 62.) **B**: D. Vormundschaft nach attischem Recht 86; Der Prozeß d. C. Rabirius v. J. 63 v. Chr. 91; D. Vormundschaftsrechn. d. Demosthen. 99; Das römische Kastell Irgenhausen (Kt. Zürich) 11. ()

Schultheß-Rechberg, Gust. v., †, D., o. UP. Zürich, Zeltweg 25. (ebda $^{27}_{4}$ 52.) ()

Schultz, Franz, deutsche ♆, bes. neuere Dr. phil., o. UP., MitHrsg. d. „Quellen u. Forschgn z. Sprach- u. Kulturgesch. der german. Völker". Straßburg i. E., Fünfzehnerplatz 6. (Culm $^{4}_{12}$ 77.) **B**: J. Görres als Herausgeber, Literarhistoriker, Kritiker im Zusammenhang mit der jüngeren Romantik 02; V. rhein. Dichtg 09; Der Verf. d. Nachtwachen v. Bonaventura 09; Das Narrenschiff u. s. Holzschnitte 12. ♄: Charakteristiken und Kritiken von J. Görres 00/02 II; Goethe, Sämtl. Werke 04; Nachtwachen v. Bonaventura 09; Eichendorffs Werke 10; Seb. Brants Narrenschiff 12.

Schultz, Gustav, ⚗, ⚙, ● u. Farben, Dr. phil., ThSchP. München, Adalbertstr. 100. (Finkenstein i. Westpr. $^{15}_{12}$ 51.) **B**: Die Chemie d. Steinkohlenteers 82, 3. A. 01; Farbstofftabellen 88, 5. A. 12; Kurzes Lehrb. d. chem. Technol. 03 u. zahlr. Fachschr. ♄: K. Heumann, D. Anilinfarben u. deren Fabrikation 03—06.

Schultz, Julius (Ps. C. G. Bruno), ☉, ⁂, Dr. phil. Berlin NO, Friedensstr. 111. (Göttingen $^{16}_{4}$ 62.) **B**: Königssohn u. Rebell, Dr. 87; Pinsel u. Kutte, Dr. 90; Du sollst nicht töten, Dr. 92; Deutsche Lyrik v. 1891 (m. Montanus u. Servaes) 92; Altgriech. Lyrik in deutsch. Reim. (m. J. Geffcken) 95; Psychologie der Axiome 99; Das Lied vom Zorn Achills. Aus uns. Ilias hergestellt u. in deutsche Nibelungenzeilen übertragen 01; Die Bilder v. d. Materie 05; D. drei Welten der Erkenntnistheorie 07; D. Maschinentheorie d. Lebens 09.

Schultz, Wilhelm, ⚙, **Ue**: EF, Chefred. d. „Deutsch. Uhrmacher-Ztg.". Berlin SW, Zimmerstr. 8. (St. Petersburg $^{8}_{4}$ 54.)

V: D. Uhrmacher 89; Uns. Zeitmesser u. ihre Behandlung 00, 180. Taus. 12 (in 10 Sprach. übers.); Der Uhrmacher am Werktisch 02, 4. A. 13 (franz. 3. A. 07; span. 12; dänisch 13).

Schultz, Wolfgang, Ψ, ⁂, 𝔐, Dr. phil. Wien XIX/5, Sieveringerstr. 149. (ebda $^{28}/_{6}$ 81.) V: D. Farbenempfindgssystem d. Hellenen 05; Pythagoras u. Heraklit 06; Altjon. Mystik 07; Dokumente der Gnosis 10; Rätsel aus d. hellen. Kulturkreise 10 bis 12; Einleitung in das Popol Wuh 13.

Schultz-Gora, Oskar, romanische Ψ, Dr. phil., o. UP. Straßburg i. Elsaß. (Gora i. Westpr. $^{25}/_{9}$ 60.) V: D. provenzalischen Dichterinnen 88; A. Chénier 81; D. Briefe d. Trobadors R. de Vaqueiras 93; Un testament littér. de J. J. Rousseau 97; Zwei altfranz. Dichtgn 99, 2. A. 11; Ein Sirventes von Guilhem Figueira gegen Friedrich II. 02; Die „Vengeance Alixandre" v. Jehan le Nevelon 02; Altprovenzal. Elementarbuch 06, 2. A. 11; Folque de Candie I 09. Ue: Ausgew. Novellen von P. Mérimée 06.

Schultz-Tornau, Heinz, ASV., Plaud., Nov., Roman, Ψ, Chefred. d. „General-Anzeiger". Landsberg (Warthe), Theaterstr. 15. (Frankfurt a. M. $^{23}/_{9}$ 73.) *

Schultz v. Wagenhoff, Franz, jetzt: Wagenhoff, Frz.

Schultze, Alfred, Deutsch. Recht, Kirchenrecht, Dr. jur., o. UP. Freiburg i. B., Schwimmbadstr. 30. (Breslau $^{25}/_{2}$ 64.) V: Vollstreckbark. d. Schuldtitel für u. gegen d. Rechtsnachfolger 91; Die langobardische Treuhand u. ihre Umbildung z. Testamentsvollstreckg 95; Treuhänder im gelt. bürgerl. Recht 01; Gerüfte u. Marktkauf in Beziehg z. Fahrnisverfolgg 05; D. Bedeutg d. Zuges auf den Gewähren im Anefangsverfahren 11.

Schultze, August Sigismund, ✠, Dr. jur., o. UP. a. D. Straßburg i. E., Manteuffelstr. 47. (Greifswald $^{28}/_{4}$ 33.) V: Verleitg z. falsch. Eide 70; D. deutsche Konkursrecht 80; Nebenintervention im Zivilprozesse 80; Privatrecht u. Prozeß in ihrer Wechselbeziehg I 83; D. prozess. Zeitbestimmgn 87; Zivilprozeßrechtsfälle 91: Z. neuen deutsch. Zivilprozeßordng 01. ()

Schultze, Bernh. Sigm., ✠, Gynäkolog., Geburtshilfe, Dr. med., o. UP. a. D., WGR., Exz. Jena, Sellierstr. 6. (Freiburg i. B. $^{29}/_{12}$ 27.) V: Lehrb. d. Hebammenkunst 60, 14. A. 08; D. Nabelbläschen 61; Wandtafeln d. Schwangersch.- u. Geburtskunde 65, 2. A. 92; Wechsel der Lage u. Stellg d. Kindes 68; Scheintod Neugeborener 71; Pathol. u. Ther. d. Lageveränderg der Gebärmutter 81 (franz. 84, engl. 88); Hebammenwes. u. Kindbettfieber 84; Z. Revision d. med. Prüfgn 93—96 V; Vier Wandtafeln z. Reposition d. retroflektierten Uterus 98; Dammschutz 00; Unser Hebammenwesen u. d. Reformpläne 03; Tod des Kindes während der Geburt 05; Die Achsendrehung des myomatösen Uterus 06; Spätgeburt 07; Für Diagnose u. operat. Behandlg d. Genitalkrankheiten d. weibl. Irren 12. ()

Schultze, Ernst, Kult. ♔, ⌨, Sozialwiss., Volksbildg, früher auch Naturwiss., Dr. phil., Vors. d. Vorst. d. Deutsch. Dichter-Gedächtnis-Stiftg. Hamburg-Großborstel, Violastr. 16. (Berlin $^{14}/_{12}$ 74.) V: Lavoisier 94; Studentenschaft u. d. soz. Frage 95; Das letzte Aufflackern d. Alchemie in Deutschld. v. 100 Jahren 96; Volkshochschulen u. Universitäts-Ausdehnungs-Bewegung, 2. A. 97; Über die Umwandlg willkürl. Bewegungen in unwillkürl. 98; Engl. Volksbibliotheken 98; Volksbildung u. Volkswohlstand 99; Volksbildg u. Kneipenleben 99; Freie öffentl. Bibliotheken 00; Die Volksbildg im alten u. im neuen Jahrh. 00; Wie wir unsere großen Dichter ehren sollten 02; D. Verbreitg guter Literatur 07; Kulturgeschichtl. Streifzüge I 08; Krankenhausbüchereien 09; Die Schundliteratur 09, 2. A. 10; Amerikanische Volksparke 09; D. Schundliteratur u. ihre Bekämpfung durch die Schule 10; Weltanschauung u. Wirtschaftsleben in d. deutsch. Kulturentwickelg d. 19. Jahrh. 10; Streifzüge durch d. nordamerikan. Wirtschaftsleben 10; D. Kinematograph als Bildungsmittel 11; D. geist. Hebg d. Volksmassen in England 12; Volksbildg u. Volkswohlfahrt in England 12; D. Kulturaufgaben d. Freimaurerei 12; Kulturfragen d. Gegenw. 13. Bearb: Ferd. Cortez' Berichte an Karl V. üb. d. Eroberg Mexikos 07; Auf der Suche nach dem Goldlande, Erzn. 10. H: Jacob Grimm, Ausw. aus d. kleinen Schriften 04; Bibliothek wertvoller Memoiren I—XI 06—10; Archiv f. d. Volksbildgswesen aller Kulturvölker (m. G. Hamdorff) I 07; Bibliothek denkwürdiger Reisen I—III u. V 08—10; Festschrift d. Deutsch. Dichter-Gedächtnis-Stiftung 12; Festschrift d. Jenaer Ferienkurse 13.

Schultze, Karl Heinr. Theod., ℙ, Schul-Rat u. SemDir. a. D. Berlin W, Lutherstr. 40. (Reitwein $^{7}/_{1}$ 25.) V: L. Erk, Biogr. 76; Nachr. üb. d. Kgl. Sem. für Stadtschullehrer in Berlin 81; Evangel. Schulkunde 93; Aus 8 Jahrzehnten, Lebenserinnergn 07. ()

Schultze, Leonhard, ◉, Dr. phil., o. UP. Marburg i. H. (Jena $^{28}/_{5}$ 72.) V: Fachschriften. (*)

Schultze, Frl. Marie v., (k.), Biographie, Jugenderzählg, Lehr- u. Erziehungsdame a. D. d. Kgl. Max-Josef-Stiftes. Bad Tölz i. Oberbayern, Marktstraße 74/1.

(Augsburg $^{21}{}_{3}$50.) **V:** Königin Marie von Bayern 92, 2. A. 94; Am Tegernsee 05; Die Winkhler 06; Aus Napoleons Tagen, 3 Erzn. 11; Ein verhängnisvoller Fund u. a. Erzn. 13.

Schultze, Oskar, ♿, Embryologie, Dr. med., o. UP., HofR., Dir. des anatom. Instituts. Würzburg, Ziegelaustr. 3. (Bonn $^{10}{}_{8}$59.) **V:** Grundriß d. Entwicklungsgesch. des Menschen 97: Grundriß u. Atlas d. topogr. Anatomie 02, 2. A. 08; Das Weib in anthropolog. Betrachtg 06; Gröhr, Lehrbuch d. Histologie, 15. A. 12. ()

Schultze, Otto, ♛, ⁂, 🜲, 🖋, Pfr., Kgl. Kreisschulinsp. a. D. Libbenichen bei Carzig, Kr. Lebus. (Gr.-Rietz $^{25}{}_{6}$46.) **V:** Die Rose 06; Rätselschatz 08 II; Gelegenheitsgedichte 08 II. ()

Schultze, Paul, s. Langer, Alfons.

Schultze, Siegmar, Lit.🜲, Dr. phil., UDoz. Halle a. S., Friedenstr. 14. (Magdeburg $^{6}{}_{1}$65.) **V:** Entwicklung der deutschen Oswaldlegende 88; Entwicklung der Goetheschen Lyrik 92; Der junge Goethe 93; Zeitgeist der modernen Literatur Europas 95; Wege u. Ziele deutsch. Lit. und Kunst 97; Zeitseele 98; Von der Wiedergeburt deutsch. Kunst 98; Falk u. Goethe 00; Die Erhöhung d. Menschen in d. mod. Kunst u. Lit. 02; Alexandria od. Individualität u. Wissenschaft 03; Im Sturm d. Zeit, G. 04; Im Reiche der Phäaken, Nn. 05; D. Entwicklung d. Naturgefühls in der deutsch. Lit. des XIX. Jahrh.: I. D. romant. Naturgefühl 07; D. Antichrist, E. 07: Fortschritte u. Rückschritte unserer Kultur 08; Johanniszauber, e. ElfenM. 10; Charakterbildg, Gymnasium u. Staat 10; Gesch. d. Saalkreises 12; D. Burg Wettin u. die Wettiner 12; Wandergn durch d. Saalkreis I 13; D. Unterburg Giebichenstein 13. H: Geh. Tagebuch von J. Falk 98/99 II.

Schultze, Vikt., †, D., Dr. phil. h. c., o. UP., GKonsistR. Greifswald. (Fürstenberg $^{13}{}_{12}$51.) **V:** Katakomben v. San Gennaro dei Poveri in Neapel 77; Archäolog. Studien üb. altchristl. Monumente 80; Unter d. Kreuz, Erz. 81; Katakomben 82; Theol. Ertrag d. Katakombenforschg 82; Evang. Kirchengebäude 86; Gesch. d. Untergangs d. griech.-röm. Heidentums 87, 91; Kloster S. Marco in Florenz 88; Altchristl. Bildwerke u. d. wiss. Forschg 89; Archäol. d. altchristl. Kunst 95; D. Kunstdenkmäler der Kgl. Univ. Greifswald 98; Die Italaminiaturen d. kgl. Biblioth. in Berlin 99; Waldeck. Reformat.-Gesch. 03; Codex Waldeccensis 04; Geschichts- und Kunstdenkmäler der Univ. Greifswald 06; D. altchristl. Grabstätten Siziliens (m. † Jos. Führer) 07; Phil. Nicolai 08: Waldeckische Landeskunde (m. a.) 09; Altchristl. Städte u. Landschaften I 13.

Schultze, Walther (Pf. f. Belletristik: Leberecht Sittsam), 🜲, spez. Verfassgs🜲 d. 8.-12. Jahrh., Ordens🜲, Humor, Dr. phil. Baden-Baden, Fremersbergstr. 43. (Berlin $^{24}{}_{6}$70.) **V:** Die Abgrenzung d. Gaugrafschaften d. alamannisch. Badens 95; Die Gaugrafschaften d. alamannischen Badens 95; Die fränkischen Gaue Badens 96; Die fränk. Gaue Rheinbayerns, Rheinhessens, Starkenburgs u. des Königr. Württemberg 97; Deutschlands Ritter- u. Verdienst-Orden d. Gegenw. 99; System des Entwicklungsstadiums d. Ritter- u. Verdienst-Orden seit d. Evolution d. monarch. Prinzips 00; Wie d. Primaner Stahlmann üb. d. Minne dachte 11; Tante Coeur 12.

Schultze, Walther, 🜲, 🖃, Alpinistik, Dr. phil., Prof., ObBiblioth. a. d. Kgl. Bibl. Berlin W, Pfalzburgerstr. 82. (Kolberg $^{9}{}_{5}$62.) **V:** Forschgn z. Gesch. der preuß. Regieverwaltg v. 1766—86 88; Geschichtsquellen d. Prov. Sachsen 93; Gesch. d. deutsch. Urzeit bis z. d. Karoling. 93/96 II; Die Thronkandidatur Hohenzollern u. Graf Bismarck 02. **Bearb:** Dent, Hochtouren 93. **H:** Johannes von Miquels Reden I 11, II 12, III 13: Rud. v. Bennigsens Reden I 11.

Schultze, Wilh. Hermann, jetzt: Arminius, Wilhelm.

Schultze-Naumburg, Paul, Prof. Saaleck b. Kösen i. Thür. (Naumburg $^{10}{}_{6}$69.) **V:** Studium u. Ziele d. Malerei 96, 2. A. 00; Häusl. Kunstpflege, 6. A. 04; D. Technik d. Malerei 00: Kunst u. Kunstpflege 01; Kulturarbeiten: I. Hausbau 02, II. Gärten 02, III. Dörfer u. Kolonien 03, ergänzende Bilder zu Bd. II 05, IV. Städtebau 06, V. Kleinbürgerhäuser 07, VI. D. Schloß 10; D. Kultur d. weibl. Körpers als Grundlage d. Frauenkleidg 02; D. Entstellg unsr. Landes 08. ()

Schultze-Wege, Frau Johanna (Pf. J. Wege), ASV., ♆, ☾, 🖋, **Uc:** IEF. Weimar, Junkerstr. 49. (Neustädtel $^{15}{}_{12}$44.) **V:** D. Haus d. Blinden, E. 98.

Schultzenstein, Max, ⚖, Dr. jur. utr. h. c., SenPräs. d. ObVerwaltgsger., WG.-ObRegR., MitHrsg. d. „Zeitschr. f. deutsch. Zivilprozeß u. das Verfahr. in Angelegenheiten d. freiw. Gerichtsbarkeit" u. des „Verwaltungsarchiv". Berlin W, Motzstr. 86. (Cüstrin $^{30}{}_{5}$47.) **V:** Fragen aus d. preuß. Grundbuchrecht 76; Beiträge zur Lehre v. Pflichtteilsrecht 78, 2. A. 83; Landgüterrolle in der Prov. Brandenburg 83; Landgüterordg v. $^{10}{}_{7}$ 1883 83; Vormundschaftsrecht d. preuß. Monarchie v. Dernburg, 3. A. 86; Vormundschaftsordg v. $^{5}{}_{7}$ 1875 88, 3. A. 95; Deutsch. Vormundschaftsrecht (m. Köhne) 98, 2. A. 01; Die Untersuchgs- u. die Verhandlgsmaxime 13.

Schulz, Adalbert Maria, (k.), Kunst🜲,

Kgl. Prof. München, Sendlingertorplatz 3 III. (ebda $^{8}/_{9}$ 68.) V: St. Michaels-Hofkirche 97.

Schulz, Alfons, (k.), ✝, D., o. UP. Braunsberg. (Karschau $^{27}/_{4}$ 71.) V: De psalmis gradualibus 97; Die Quellen zur Gesch. des Elias 06; Doppelberichte im Pentateuch 08; Gesch. u. Erbaug im Alten Testament 11.

Schulz, Arthur, 🏛, Hrsg. d. „Blätter f. deutsche Erziehg". Birkenwerder bei Berlin. (Posen $^{7}/_{3}$ 64.) V: D. Mensch u. s. natürl. Ausbildung 93; Mehr Kenntnisse! Weniger Zeit 97; D. deutsche Knabe im Relig.-Unterr. 01.

Schulz, Arthur, gerichtl. 🖋, Dr. med., a.o. UP. u. Gerichtsarzt. Halle a. S., Hohenzollernstr. 7. (Graudenz $^{11}/_{9}$ 67.) V: Fachschr. ()

Schulz, August, 🖋, Dr. phil., Prof., UDoz. Halle a. S., Albrechtstraße 10. (Stettin $^{8}/_{12}$ 62.) V: Fachschr. ()

Schulz, Bernhard, (k.), 🏛, Dr. phil., G.-Reg.- u. SchulR. Münster i. W., Warendorferstr. 53. (Deutsch-Krone $^{20}/_{8}$ 36.) V: Schulbücher. ()

Schulz, Carl, s. Nentwich, Max.

Schulz, Carl Theodor, PA., ♆, Novelle, sex. soz. Ethik. Dresden-N., Hechtstr. 42 III. (Friesack $^{8}/_{9}$ 49.) V: Dichtg u. Wahrheit 78; Pillnitzer Stimmungsbilder 88; E. Tag aus d. Alltagsleben 91; Zur Kinderfrage „Woher kommen die kleinen Kinder?" 92, 2. A. 96; Die Furcht vor dem Tode 93; Kleine u. große Kinder 96; Wider die eheliche Pflicht 96; Zu Gunsten der Frau 96; Seelenkämpfe 97, 2. A. 98; Neue Bestattungsart: Weder Erd- noch Feuerbestattung 97; Frühehe u. Heiratsconsens 97; Gefallne Mädchen 99; Neue Bahnen i. Geschlechtsverkehre 01; Zur Abwehr wirtschaftlich-hygien. Gefahren 14.

Schulz, Erich, Lit. ♛, Kritik, Bibliothekswesen, Dr. phil., BibliotheksDir., Hrsg. d. „Westfäl. Magazins" u. d. „Mitteilgn aus d. Stadtbibl. Dortm.". Dortmund, Bismarckstr. 14. (Löcknitz $^{18}/_{7}$ 74.) V: Das Verkleidungsmotiv bei Shakespeare mit Untersuchg d. Quellen 04; Meine Wälder rauschen .., G. 06; Verz. e. Ausstellg von Dortmunder u. westfäl. Bildnissen 08; Katalog der Stadtbibl. Dortmund 10; Die Jahrh.-Ausstellg d. Stadt Dortmund 13.

Schulz, Friedr., ⚗, Dr. med., a.o. UP. Jena, Sedanstr. 7. (Hennef a. Sieg $^{7}/_{1}$ 71.) V: Prakt. d. physiol. Chemie, 4. A. 11 (franz. 06); Stud. z. Chemie d. Eiweißstoffe 01/03 II; Allg. Chemie d. Eiweißstoffe 07. (*)

Schulz, Fritz Traugott, Kunst- u. Kultur ♛, Dr. phil., Conservator a. German. Nationalmus. Nürnberg, Hastverstr. 24 p. (Dahlhausen a. d. Ruhr $^{6}/_{8}$ 75.) V: Typisches d. groß. Heidelberger Liederhandschrift u. verwandter Handschriften n. Wort u. Bild 01; Die Kunstdenkmäler d. Prov. Hannover: I 1 Landkreise Hannover u. Linden (m. E. Wolff) 99, III 1 Kreise Burgdorf u. Fallingbostel (m. Heinr. Fischer) 02; Die Wiederherstellung der Heilig-Geistkirche zu Nürnberg in ihrer Vollendung 05; Der Hirschvogelsaal zu Nürnberg 05; Alt-Nürnbergs Profan-Architektur 06; Katalog d. histor. Ausstellung der Stadt Nürnberg auf d. Jubiläums-Landes-Ausstellung Nürnberg (m. Mummenhoff) 06; D. Rundkapelle zu Altenfurt bei Nürnberg 08; D. Schrotblätter d. German. Nationalmuseums 08; Die St. Georgenkirche zu Kraftshof 09; Nürnbergs Bürgerhäuser u. ihre Ausstattg 09 ff.; Beschreibg d. städt. Kunstsammlg in Nürnberg 10, Nachtrag 11; Festschr. z. Einweihung d. Künstlerhauses in Nürnberg 10; Nürnberg, e. Rundgang in Bildern 12.

Schulz, Frl. Gabriele (Pf. E. Nilas), ASV., ♆, Lehrerin u. Mitinh. e. Privatschule u. Pension. Graunow i. Uckermark. (Dresden $^{29}/_{6}$ 60.) V: Geläutert 91; D. Pfarrer v. St. Jürgen 03. ()

Schulz, Gotthold (Pf. Schulz-Labischin), ♆, 🖋, Nov., ✆, Krit., Bibliothekar an d. Kgl. Akad. u. Hilfsarb. an d. Kaiser Wilh.-Bibl. Posen O, I, Ritterstr. 4/6. (Gollantsch $^{27}/_{10}$ 72.) V: Die Polenluch, N. 00; Orientfahrt 08. **Red. Bearb:** v. Lipperheides Spruchwörterbuch 99—04.

Schulz, Hans, deutsche Ψ, Dr. phil., UDoz. Freiburg i. B., Münchhofstr. 4. (Bunzlau, Schles. $^{6}/_{6}$ 86.) V: Frühnhd. Euphemismen 08; Stud. zu Abraham a S. Clara 10; Deutsch. Fremdwörterbuch 13.

Schulz, Hans, ♛, Dr. phil., Bibliothekar b. d. Reichsgericht. Leipzig, Kronprinzstr. 48 II. (Zwätzen b. Jena $^{16}/_{6}$ 70.) V: Der Sacco di Roma 94; Wallenstein 98, 2. A. 12; Markgraf Johann Georg v. Brandenburg-Jägerndorf, GenFeldoberst 99; Schiller u. d. Herzog v. Augustenburg 05; Herzog Fr. Christ. zu Schleswig-Holstein (-Augustenburg) 10 Augustenburg 12. H: Fürstin Pauline z. Lippe, Frauenzimmer-Moral 03; Grimmelshausen, Abenteuerlicher Simplicissimus 05; Briefwechsel d. Herz. Fr. Chr. zu Schleswig-Holstein mit Friedrich VI. v. Dänemark 08; Timoleon u. Immanuel, Dokumente e. Freundschaft 10; Gumpenberg, Beschreibg aller Händel 1527 zu Rom 11; Aus dem Briefwechsel d. Herzogs Fr. Chr. zu Schlesw.-Holstein 13.

Schulz, Heinr. (Pf. E. Almsloh), VA., UV., Schulpolitik, 🏛, Arbeiterbildung, 🖋, Geschäftsf. d. Bildungsausschusses d. sozialdemokr. Partei Deutschlands u. Leiter d. Parteischule, M. d. R. Berlin-Steglitz, Viktoriastr. 5. (Bremen $^{12}/_{9}$ 72.) V:

Sozialdemokratie u. Schule 07; D. Mutter als Erzieherin 07, 3. A. 13; D. Schulreform d. Sozialdemokratie 11; Gehörst du zu uns? 11, 2. A. 13; Aus meinen vier Pfählen 11.

Schulz, Hugo, Pharmakologie, Dr. med., o.UP., GMedR. Greifswald, Bahnhofstr. 51. (Wesel $^{3}/_{8}$ 53.) V: Fachschr. ( )

Schulz, Karl, deutsch. Recht, Bibliothekwesen, Alvinistik, Dr. jur., Prof., GRegR., BibliothekDir. b. d. Reichsgericht. Leipzig, Kaiser Wilhelm-Str. 33. (Salzungen $^{31}/_{10}$ 44.) V: Der Kampf um ein geistig hochstehendes Reichsgericht (anon.) 10. ( )

Schulz-Besser, Ernst, Lit. Kunst, Red. i. H. E. A. Seemann. Leipzig, Hospitalstr. 11a. (Berlin $^{2}/_{5}$ 73.)

Schulz-Euler, Carl Fr. (Pf. Hanns Wolfgang Rath), ASV., ♘, ♆, Verlagsbuchhdlr. Frankfurt a. M., Bleichstr. 66a. (Essen a. d. Ruhr $^{24}/_{3}$ 80.) V: Üb. das moderne Exlibris; Meine eigenen Exlibris 07; Zur Exlibris-Ausstellung in Offenbach a. M. 07; Moderne Exlibriskünstler 08; Dir, Madonna (Passion-Resignation) 08, 2. A. 11; Willi Geiger 09; Lyra sacra, u. Verse 09; V. Schuft u. Lump, v. Mir u. Andern, Dichtg 09, 2. A. 13; In memoriam Detlev Liliencron 10; D. bunte Falter, Lr. a. d. Verklärg 10; Lacerta, d. Buch einer Liebe 11; Pierrots sonderbare Ehe u. Absterben, R. 12, 2. A. 13; Im Nachen des Traums 13; Das Lebenstheater 13; Von innerm Gold ein Widerschein (Unveröffentlichtes von Mörike) 13; Siebenschleier, R. 13. H: Sammlung moderner Exlibris-Künstler: I. Max Bucherer 06, II. Otto Ubbelohde 06, III. Hubert Wilm 07, IV. Alfred Soder 07; Herm. Conradi, Friedr. Hebbel i. s. Tagebüchern 07; Autographen-Publikationen I–X 07; Im Spiegel der Handschrift 08; Willi Geiger, Briefköpfe u. Initialen 10.

Schulz-Euler, Frau Sofia, ♆, Nov., Roman. Frankfurt a. M., zurzeit auf Reisen. (Frankfurt a. M.) V: Buntes, Rätselsammlung 99; Cum tempore, Frankfurter Familien- und Zeitgeschichten 01; Die schöne Gritt, Nn. 03; Leben, Ged. 04; Am Pfaffengarten, R. 04, 2. A. 05; Leonhard Euler, e. Lebensbild 07; — anonym: Ungelesen zu verbrennen 06, 10. A. 09; Zum Verwundern 07, 9. A. 10; D. Durrlachers 13.

Schulz-Labischin, s. Schulz, Gotthold.

Schulze, Albrecht, ♆. Crimmitschau. (ebda $^{3}/_{5}$ 45.) V: D. Radfahrsport, Festsp., 2. A. 93; Blätter d. Liebe, Dichtgn 94; A. m. Reimschmiede, Dichtgn 05. ( )

Schulze, Alfred, roman. Ψ, Dr. phil., Dir. d. Kgl. u. Univ.-Bibl. Königsberg i. Pr., Bahnstr. 5. (Berlin $^{1}/_{10}$ 61.) V: Altfranz. Fragesatz 88; D. roman. Meerman-Handschriften des Sir Thomas Phillips 92; Bibliogr. d. roman. Philolog. f. 1893/96; Glossar zu Crestiens Chevalier au lyon 02. H: Predigten des hl. Bernhard in altfranz. Übertragung 95.

Schulze, Bernhard, ⚗, Dr. rer. nat., Prof., Dir. d. agrikultur-chem. Versuchsstation. Breslau, Salvatorplatz 6. (Ziesar $^{12}/_{10}$ 51.) V: Ratgeber b. d. Fütterung landw. Nutztiere 88, 90; D. Fütterung d. Nutztiere 89, 90; Haltbarkeit u. Bewertg von Melassefutter 01; Wurzelatlas 11; Leistung u. Geldwert d. Stalldüngers 11.

Schulze, Berthold, germ. Ψ, Dr. phil., Prof., GymnOblehr. Berlin-Lichterfelde, Theklastraße 11. (Berlin $^{27}/_{1}$ 68. V: Neue Studien üb. Heinrich v. Kleist 04; Kleists „Penthesilea" od. von d. lebendig. Form d. Dichtg 12. H: Hebbels Agnes Bernauer 08.

Schulze, Curt, ASV., ♆. Leubnitz-Neustra b. Dresden, Schulstraße 2. (Crimmitschau $^{25}/_{9}$ 81.) V: Der Streik, Dr. 05; Aus Stunden der Muße, G. 06; 1813, hist. Dichtg 13; u. a.

Schulze, Ernst, ⚔, ∩, Prof. a. d. Kgl. Realschule. Wollstein, Posen. (Gr. Wanzleben bei Magdeburg $^{18}/_{4}$ 50.) V: Vorsch. f. d. geom. Unterr. 87.

Schulze, Ernst Th., ♃, Dr. jur. h. c. et phil., Prof., ObLehr. a. Prinz Heinr.-Gymn. Berlin-Schöneberg, Rud. Wilde-Platz 1. (Teuplitz $^{17}/_{7}$ 59.) MitH: Vocab. jurisprud. Romanae.

Schulze, F. W., s. Gurlitt, Cornelius.

Schulze, Franz, ASV., ⚓, Dr. phil., Prof., Dir. d. Navigationssch. Lübeck, Kaisertor. (Osterburg $^{9}/_{2}$ 56.) V: Nautik 98, 3. A. 11; D. Segelsport i. Deutschl. 08; D. Navigationsschule in Lübeck 08; Seemannsordnung u. Schiffsbräuche einst u. jetzt 09; Segelanweisg f. d. Lübecker Bucht 09; Lübeck, s. Hafen u. s. Wasserstraßen 10; Luft u. Meeresströmgn 11; Brigg u. Bark 12· D. Schiffer a. kl. Fahrt 13. H: Meteor. Jahresber. f. Lübeck.

Schulze, Friedrich, Geistesgeschichte, Dr. phil. Leipzig, Carolinenstraße 21 II. (Weimar $^{20}/_{4}$ 81.) V bez. H: D. Gräfin Dolores 04; Briefe eines alten Schulmannes (C. G. Scheibert) 06; D. Franzosenzeit in deutsch. Landen, in Wort u. Bild der Mitlebenden 08; D. deutsche Studententum (m. Ssymank) 10; B. G. Teubner 1811 bis 1911, Gesch. der Firma 11; D. ersten deutsch. Eisenbahnen 12; Ausgew. Briefe Blüchers 12; 1813—1815, zeitgenöss. Schilderg 12, 9.—12. Tausend; Napoleons Briefe 12; Urkunden d. deutsch. Erhebg 13; Weimarische Berichte u. Briefe aus den Freiheitskriegen 13.

Schulze, Frau Gisela, geb. Waltner (Pf.

u. Adresse Gisela Etzel), ♀, Nov., ✍, Ue: EF. Hof Schleiersbach im Odenwald. (Kissingen $31|_3$ 80.) V: D. Lieder d. Monna Lisa 12; u. Übersetzgn.

Schulze, Hans, Rom., ⊙, Dr.med., Arzt an d. Landes-Irrenanstalt. Sorau i. N.L. (ebda $17|_5$ 76.) V: Sündige Liebe, e. Stück Berliner Bohême 01; Im Schuldbuch der Vergangenheit, Erz. aus Kahlberg u. Cadinen 03; Die Kette 09; Der 16. Geburtstag, Dr. 10; Die Jagd nach d. Glück, R. 10; Die Siegerin, R. 12; Das Bild des Dorian Gray, Sch. (nach O. Wilde) 13; Gesch. d. Landes-Irrenanstalt Sorau 13.

Schulze, Ludwig Th., ✝, D., Dr. phil., o. UP., GKonsistR. Rostock, St. Georg-Str. 80. (Berlin $27|_2$ 33.) V: De fontibus ex quibus historia Hycsosorum haurienda sit 57; Wunder des Herrn 64; Martha u. Maria 66; Passions- u. Osterfeier 66; Vom Menschensohn u. vom Logos 67; Friede i. Herrn 71; Planmäß. Lesen d. h. Schrift 75; Uns. Volkes Erneuerung 78; Konfession. Volksschule u. Simultanschule 79; Ph. Wackernagel 79; Fr. Ad. Philippi 82; Luther u. die evang. Kirche 83; Wuttkes Sittenlehre, 3. A. 86; Heilsgesch. d. N. T. nach den Quellen 83, 3. A. 89; J. Bachmann 88; A. Neander 89; Die Theologie der Offenbarg, Rektoratsrede 94; Jesu Irrtumslosigkeit 08; Uns. Quellen zum Leben Jesu 09; D. Abendmahlslehre d. Luther. Kirche 10; D. luth. Lehre v. d. hl. Taufe 11.

Schulze, Otto (Pf. Schulze-Köln, Karl Heinrich Otto), SDS., 🖂 u. 🖂gewerbe, Ethik, Prof., Dir. d. Handwerker- u. Kunstgewerbesch., Schriftleiter d. Kalenders f. d. Bergische Land. Elberfeld, Herzogstr. 39. (Magdeburg $22|_8$ 63.) V: Feige Väter — herzlose Mütter 02; D. Harmonie d. Gegensätze 02.

Schulze, Otto, franz. u. engl. Grammatik, Dr. phil., RealGP. Gera, Reuß, Blücherstr. 3. (Langensalza $28|_6$ 51.) V: Beiträge zur franz. Gramm. u. Lexikographie 79; Wer ist der Verf. von „Auch ein Programm aus den 99 Tagen"? 89 u. Schulausg. franz. u. engl. Schriftst. ( )

Schulze, Paul (Pf. Schulze-Berghof), ASV., ♀, Novelle, Roman, ⊙, Kritik. Wandsbek, Bärenallee 48. (Landsberg a. W. $16|_4$ 73.) V: Schiller u. d. Kunsterzieher 05; Die Kulturmission unserer Dichtkunst, Essays 08; Nationalfestspiele u. Lehrerbildg 10; D. Nationalbühne u. Volksfeier f. Friedrich d. Gr. 11; Die Königskerze, Friderizianische Novelle 12; Edelinge, Nn. 12; Reife Jugend, Lsp. 12; Fürst Barbarus od. Die Komödie d. Kultur, Lsp. 12.

Schulze, Theodor (Pf. und Adresse Theodor Etzel), SDS., ♀, Rom., Lit.♔, Ue: EF, Hrsg. der „Lese". Stuttgart, Tübingerstr. 12 I. (Gelnhausen $9|_1$ 73.) V: Ein Fabelbuch (m. Ewers) 01, 3. A. 02; Der Singwald (m. Ewers) 01; Fröhliches Tierbuch 03; Tage des Lebens, ein Gedichtwerk 04; Der Rohrspatz, neues Fabelbuch 07; Von Löwen und Lausbuben 09; Reineke Fuchs, für Jugend 09. H: Fabeln u. Parabeln d. Weltliteratur 07; Welthumor (m. Roda Roda) 10—11 V; D. Bücher d. Lese (m. Muschner) 10—12; Die lustigen Bücher (m. Roda Roda); 111 Fabeln, für Jugend 12; u. Übersetzgn.

Schulze, Wilhelm, Ψ, Dr. phil., o. UP., GRegR., MitHrsg. d. „Zeitschr. für vergleich. Sprachforschg". Berlin W 10, Kaiserin Augusta-Str. 72. ($15|_{12}$ 63.) V: Quaestiones epicae 92; Zur Gesch. lat. Eigennamen 02; u. a.

Schulze-Berghof, s. Schulze, Paul.

Schulze-Brück, Frau Louise, geb. Bram, Rom., Nov., Humor, ✍. Lehmen a. d. Mosel. V: Steuermann Worringer, R. 06; Maria Hendrina v. Goch, N. 07; D. Moselhaus, R. 10; D. Himmelsschuhe, N. 12.

Schulze-Gaevernitz, Gerhart v., ⊞, Dr., o. UP., GHofR. Freiburg i. B., Schwaighofstr. 9. (Breslau $25|_7$ 64.) V: Zum sozial. Frieden, Darstellg d. sozialpolit. Erziehg d. engl. Volkes i. 19. Jahrh. 90; Großbetrieb 92; Th. Carlyles Welt- u. Gesellschaftsanschauung 94; Volksw. Studien aus Rußland 99; Brit. Imperialism. u. engl. Freihandel 06; Marx od. Kant? 08, 2. A. 09; England u. Deutschland 08; Bericht der Leuchtölkommission des deutsch. Reichstags 13. MitH: Volkswirtschaftliche Abhandlgn d. bad. Hochschulen.

Schulze-Köln, s. Schulze, Otto, Elberfeld.

Schulze-Smidt, Frau Bernhardine (Pf. E. Oswald), Nov., ♀. Bremen, Meinkenstr. 70. (Gut Dunge $19|_8$ 46.) V: Fern von d. Welt Getriebe, N. 74; Heimat u. Fremde, N. 75; Im Aquarium, N. 76; Alard, E. 77; Rita Gerrits, N. 78; Inge v. Rantum, N. 80, 6. A. 02; Tote Kohlen 82; Er lebt, N. 83, 3. A. 07; Drei russische Sagen 86; Pfadfinder, 2 Nn. 90; Wenn man liebt, N. 91, 2. A. 02; In Moor u. Marsch, N. 92, 2. A. 98; Mellas Studentenjahr, Jugendschrift. 92, 2. A. 97; Holde Siebzehn, desgl. 93, 3. A. 04; Rosenblätter, türk. G. in freier Bearb. 93; Jugendparadies, Jugendschr. 94, 2. A. 04; Mit dem Glücksschiff, desgl. 95; So wachsen deiner Seele Flügel! R. 95, 2. A. 96; L'Omicida, 2 Nn. 95; Pave der Sünder, R. 96, n. A. 02; Weltkind, N. 96, 2. A. 98; Konstantinopel, Reisebilder 97; Kein Gitter hindert Cupido, R. 97; Franzosengeschicht., N. 98; Eiserne Zeit, Familiengesch. a. d. Befreiungskriegen, R. 98, 2. A. 02; Die Drei, R. 99; Tiny, Jugendsch. 99; Lissy, desgl. 00; Arkadien, 4 Nn. 00; Leiden, N. 01; Schat-

teublümchen 01; E. Bruder u. eine Schwester 02; Aus dem goldenen Buche 03; Im finstern Tal 03; Demoiselle Engel, R. 04, 4. A. 04; Drei Freundinnen 04; Magnus Collund, R. 04; Kinderherzen, Jugendgesch. 05; Hinter den Wäldern, R. 05; Fließendes Wasser, R. 08: D. Tat, Erz. 09; Häusliche Lebenskunst 10; Allerlei Volk, Nn. 10; D. Engelswiege 11; Bremische Reformationschronik 11. ()

Schulzen, Frz. Matthias, (k.), ♣, 🏑, ♔, KanzleiR. Büllingen i. RegBezirk Aachen. (ebda $^{1}{}_{4}$ 41.) **V:** Forstwesen, Waldkultur u. Landwirtsch. in Preuß. 84, 4. A.; Korbweiden-Kultur, Lehranstalten f. Korbflechterei u. die Weiden (salices) 84, 2. A.

Schumacher, Alex. v., Kultur♔, Nov., **Uc:** EM, Redakteur. Kopenhagen, Reventlowsgade 22. (Norder Stendrup $^{17}{}_{9}$ 53.) **V:** L. Bödtcher 75; Gedichte 80: Berner Konventionen a. $^{9}{}_{9}$ 86 m. Einleitg u. Anmerk. 91; Kulturbild. 92; Fornöielige Historier (Ps. Onkel Adolf) 92; Agnete Budde, R. 94, n. A. 07; Ungarske Folkeeventyr 94 II; Volckmanns Illustr. Reiseführer IV/V 07, 09, 12; Lommebogen 07, 08, 09; Dictionnaire des menus 08; Husmoderens Bog 09; Dansk Konversations Lexikon 10, 11; Nissehistorier 12. H: For Folket 72: Fra danske Forfattere 73; Androkles 79: Aaret rundt 89—91. **Uc:** ins Dänische: Werke v. Reuter, H. v. Schmid, E. v. Wolzogen, Freytag, Mikszáth, Csiky, Herezeg, Gyulai, Münchhausens Reisen u. Abenteuer, Sindbads wunderbare Erlebnisse, Mikkel Rov (Reinike Voß). ()

Schumacher, Fritz, Kunst♔, △, Prof., Baudir. Hamburg. (Bremen $^{4}{}_{11}$ 69.) **V:** Im Kampfe um d. Kunst 96, 2. A. 02; Leon Battista Alberti u. s. Bauten 99; Phantasien in Auerbachs Keller, Spiel in Versen 99: D. Bauschaffen d. Jetztzeit u. hist. Überlieferg 01; Architektur (in: Die deutsch. Städte) 04; Streifzüge e. Architekten 06. ()

Schumacher, Heinrich Vollrat (Ps. Heinz Sutor, Paul Eckhardt), BP., ♔, 🖊, Humor, ☉, Rom., Musik. Berlin-Lichterfelde O, Goethestr. 20. (Corbach $^{30}{}_{4}$ 61.) **V:** Vogelfrei, Sch. 91; Serena, Sch. 91; D. Sommerleutnant, Lsp. (m. G. v. Moser) 91; D. Herr i. Hause, hum. R. 92; Bereniee, hist. R. 93, 3. A. 03: Die v. Lennep, hum. R. 93, 2. A. 98; Fräulein Columbus, hum. R. 94; D. Hungerlos, hum. R. 95, 3. A. 10; dass., Lsp. (m. G. Malkowsky) 95; D. Ruhm, R. 95, 2. A. 09; Nach dem Siege, hist. R. 96; Sphinx, R. 96; Villa Eigenheim, hum. R. 98; Sommerregen, Lsp. 99; Pflug u. Schwert, hist. R. 01: D. König d. Berge, kom. O. 06; Mein Junge, Lsp. 07; Unsere blauen Jungens, Vaudev. 07; Liebe u. Leben d. Lady Hamilton, R. 10, 50. A. 11, dän. 12, engl. 13; Lord Nelsons letzte Liebe, R. 11, 50. A. 12, dän. 12, engl. 13; Die Panne, hum. N. 11: Das Ehetandem u. a. Heiteres 12.

Schumacher, Hermann, ✉, Dr., LL.D., o. UP. Bonn, Coblenzerstr. 83. (Bremen $^{6}{}_{3}$ 68.) **V:** Zur Frage der Binnenschiffahrtsabgaben 01; Die Städtische Handelshochschule in Köln 01, 4. A. 03; Die Stellung d. Staates zu den Kartellen 06; Industrial Insurance 07; D. Ursachen der Geldkrisis 08; Le marché financier Américain 09; D. westdeutsche Eisenindustrie u. d. Moselkanalisierg 10; Weltwirtschaftl. Studien 11. H: Handbücher f. Handel u. Gewerbe; Entwickelg d. deutsch. Volkswirtschaftslehre im 19. Jahrh.

Schumacher, Karl, Archäologie, Dr. phil., Prof., Dir. am Röm.-Germ. Zentralmus. Mainz, Höfchen 2. (Dühren $^{14}{}_{10}$ 60.) **V:** Fachschr. (*)

Schumacher, Richard, Musik, Gesanglehrer am Dorotheen-Lyzeum. Hermsdorf b. Berlin, Friedrichstr. 3. ($^{8}{}_{4}$ 60.) **V:** Germania, Klänge a. d. deutsch. Lehrerwelt 94; Deutsche Heimatklänge 96: Zionsharfe 97; Liederbuch für Mädchenschulen usw. 11; Methodik d. Gesangunterrichts 14.

Schumacher, Tony, geb. v. Baur-Breitenfeld, Plaudereien, Geh. Hofrats-Gattin. Stuttgart, Olgastr. 33. (Ludwigsburg $^{17}{}_{5}$ 48.) **V:** Schulleben 97, 3. A. 06; Vom Schulmädel bis zur Großmutter 98, 3. A. 00; Was ich als Kind erlebt 00, 4. T.; Ueberleg's! 3. A.; Spaziergänge ins Alltagsleben, 3. A.; Meine Oberammergauer v. einst u. jetzt; u. zahlr. Jugendschr.

Schumann, Ernst Const. (Ps. Ernst Constantin), ◍, ♣, Jugendschr., ObFörster. Arnsdorf b. Böhrigen i. S. (St. Louis $^{3}{}_{10}$ 58.) **V:** Nacht im München. Hofbräuhause 87; Im Zauberlande, M. 87, 2. A. 92; Franklin, der Held des nördl. Eismeeres, 5. A. 90; Nordpolfahrer 93; Landentdeckungen in d. Südpolarregion 99; D. wissenschaftl. Opfer d. Nordpols 00; Segelfahrt u. Robbenjagd auf d. Ostsee 03.

Schumann, Friedrich, ⁂, Dr. phil., o. UP., Hrsg. d. „Zeitschr. f. Psychologie". Frankfurt a. M., Jordanstr. 17. ($^{16}{}_{6}$ 63.) H: Psychol. Stud. 04 ff.: Berichte üb. I., II., III., IV. u. V. Kongreß f. experimentelle Psychol. 04, 07, 08, 10, 12.

Schumann, Frau H. L., geb. Gebhart (Gebhart-Schumann), Rom., Nov., Skizze. Dresden-Blasewitz, Bahnhofstr. 24. (Grevesmühlen i. Meckl. $^{3}{}_{9}$ 76.) ()

Schumann, Max, RP., Lit.- u. Theater-♔, Kulturbestrebgn, Dr. phil., FeuillRed. Augsburg, Pranthochstr. 4 III. (Dresden $^{1}{}_{12}$ 82.) **V:** F. Schlegels Umarbeitg f. Schriften f. d. Gesamtausg. 12.

Schumann, Paul Th., PA., VJ & S., Kunst♔, △, Ψ, Dr. phil., Prof., verantw. Red. für Kunst u. Wissensch. am „Dresdner Anzeiger". Dresden-Blasewitz, Bahnhofstr. 24. (Großenhain $12|_8$ 55.) **V:** Gedanken üb. histor. Kunst 80; Rubens in Dresd. Galerie 84; Barock Rokoko 84; Die Wandgemälde in St. Afra zu Meißen 85; Franz. Lautlehre f. Mitteldeutsche 86, 2. A. 96; Gutbiers Mus. d. ital. Malerei 85, 2. A. 86; Galerien zu Paris u. St. Petersb. 86; Hogarths Werke mit Text von Lichtenberg durchges. u. fortges. 87; Dresdner Aquarellmappe 87; Sprachl. Betrachtgn 93; F. A. Lange, der Begründer der Glashütter Uhrenfabrikation 95; Max Klingers Christus im Olymp 97; Der troj. Krieg in Zeichnungen zu franz. Gobelins 98; Dresden u. d. Elbgelände 98, 2. A. 02; D. amtl. Verordnung über d. franz. Gramm. vom 31. Juli 00; Führer durch Dresdens Architektur 00; Max Klingers Beethoven 02; D. Sachse als Zweisprachler 04; Rossini u. d. Dresdner Bildhauerfamilie Walther 08; Berühmte Kunststätten: Dresden 09; Max Klingers Wandgemälde in der Leipziger Universitätsaula 09; Das neue Dresdner Rathaus 10. ()

Schumm, Oskar, ♪ mit Musik, ♆ (Lieder u. Instrumentalkompositionen), Lehr. Eisenach, Hainweg 28. (Naumburg a. d. S. $28|_{12}$ 62.) **V:** Nal u. Damajanti 89; E. seltsames Weihnachtsfest 99; Frau Holle 00, 2. A. 11; Der Waldnymphe Zauberblume; Robinson, Sgsp. 01, 2. A. 06; Ein Waldgeheimnis 02; E. Sommerreise nach Palästina 02; Die drei Haulemännchen, Weihn.-Märch. 03; Die Gänsehirtin am Brunnen, Märchsp. 03; Rübezahl u. der Holzhauer, WeihnM. 05; Klaus von Tilleda u. d. Christfest i. Kyffhäuser, desgl. 06; Der Weihnachtsengel, desgl. 07; Schneeweißchen u. Rosenrot, desgl. 08; Rosella, desgl. 09; König Drosselbart, M. 10; D. hl. Odilia, relig. Sgsp. 10; Aladdin u. d. Wunderlampe, ZbrMsp. 11; Ein Ausflug nach d. Wunderinsel Ceylon 12.

Schumpelick, Adolf, ⅄, Oberlehr. an der Gelehrtenschule d. Johanneums. Hamburg, Isestraße 95 pt. (Sept. 76.) **V:** Arithmetik für Gymnasien (m. Hermann Schubert) I 07, Resultate 07, II 08, Resultate 08. ()

Schunck, Peter, erzählende ♆, Hauptlehrer. Nütterden b. Cleve. (Aachen $15|_4$ 64.) **V:** Don Kichote, e. drolliges Heldenged. 95.

Schuon, Hermann, ✉, Dr. phil., Syndikus d. Deutsch. Arbeitgeberbundes f. das Baugewerbe, Landesverb. Elsaß-Lothringen. Straßburg i. E., Daniel Hirtz-Str. 3 I. (Hall i. Württ. $26|_3$ 86.) **V:** Wer ist gebildet? 08; Tagberechnungs-Tabellen 08; Die neuen ehelichen Güterrechte 09; D. Deutschnation. Handlungsgehilfen-Verband zu Hamburg 13.

Schupp, P. Ambros, (k.), ♆, Reisebeschr., SJ. Porto Alegre, Brasilien. (Montabaur $26|_5$ 40.) **V:** 7 Finken, M. 82; Carreira, Erz. 88; Lilien-Veitle, M. 90; Besuch am La Plata 91; Fern der Heimat, G. 95/09 II; Muttertränen, M. 96; Mucker, hist. Erz. 00; Wege u. Abwege, N. 02; D. Zwillinge, D. große Los, Lspe. 03; Der rechte Vetter, Sch. 03; Treu bis in den Tod, Sch. 05; Die Glücksmühle, M. 06; Der Engel der Sklaven, Erz. 06; Der Schatzgräber, Lsp. 07; D. Sternwirt, Lsp. 07; D. Evolution u. d. Mensch 08; D. Kaiserblume u. D. Königstochter, M. 08; Es hat noch e. Häkchen, D. Vaters Leiblied, Erzn. 09; Hereingefallen, Lsp. 09; Neue Märchen 09; Jockele, M. 11; Wanderungen u. Wandlungen, Erz. 11; Vater Rhein, M. 12.

Schupp, August, ✉, Friedensfrage u. Touristisches, ⁄, Red. München, Herrenstraße 22. (Gent 63.) **H:** Kl. Studien, Reiseführer.

Schupp, Falk, Prähistorik, Balkanforschung, ⁄, Dr. phil., Zahnarzt, Präs. des Donau- u. Balkanländerver. in Deutschl. „Dubrid". München, Sonnenstr. 24 II. (Darmstadt $21|_9$ 70.) **V:** D. Grundbegriffe d. Psychologie Herbarts in empirischer u. metaphysischer Kritik 97; Zahn-Hygiene 98, 60. A. 07.

Schupp, Frau Louise, ⁄, Erz. München; Herrenstr. 22. (ebda $5|_7$ 66.)

Schuppe, Frl. Emilie (Pf. H. M. Frey), DSch., Jugendschr. Breslau, Kl. Scheitnigerstr. 12. (Brieg $10|_{11}$ 43.) **V:** Erzählgn f. Knaben u. Mädchen 84/86, 88 IV, 2. A. 94 u. 96; Unserer Töchter Schaffen u. Wirken 85, 86, 88 III; Des Lebens Stützen, Erz. 90; Kleine Erzählungen: Aus Kais. Wilhelms d. Gr. Reich, 91, 2. A. 05.

Schurig, Arthur, SDS., VJ & S., Dr. phil., Hptm. a. D. Dresden, Tischerstr. 26. (ebda $24|_4$ 70.) **V:** A. W. Mozart, Biogr. 13 II; Der junge Heinse u. seine Entwicklg bis 1774, Studie 10, 2. A. 12; Seltsame Liebesleute, R. (anonym) 1.—3. A. 13. **Uc** u. **V:** de Stendhal-Beyle, Bekenntnisse e. Egotisten, Autobiogr. u. Biogr. 05. **Uc:** de Stendhal-Beyle, Üb. d. Liebe 03, 7. Tausend 11; Stendhal, Essays 04; Stendhal, D. Kartause v. Parma, R. 06; Die Briefe der Mlle de Lespinasse (mit Wilh. Weigand) 08; Ausgew. Briefe Stendhals 10; Balzac, Tante Lisbeth, R. 10; Balzac, Cäsar Birotteau, R. 10; Flaubert, Frau Bovary, R. 11; Flaubert, Salambo, R. 12; Stendhal, Rot u. Schwarz, R., 1.—10. Tausend 13; Stendhal, Römerinnen, Nn. 13; Gautier, Magdalene Maupin, R. 13; Herzog v. St-Simon, Der Hof Ludwigs XIV.

(m. Wilh. Weigand) 13; Barbey d'Aurevilly, Satane u. Teufelinnen 14; Lorenzo da Ponte, Don Juan 14; Stendhal, Henry Brülards Leben 14; Barbey d'Aurevilly, Une vieille maîtresse, R. 14. H: Heinr. Leutholds Gedichte, nach d. Handschriften wiederhergestellt 10, 2. A. 10.

Schurig, Eugen, Armee♛, ⚔. Dresden, Helgolandstr. 17 p. (ebda $^{10}/_{12}$ 63.) V: Humor in der sächsischen Armee 93; Feldwebel a. D. Fr. Schurig 94; Sachsens Generale der Gegenwart 94, 2. Heft 97, 3. Heft 04, 4. Heft 04, 5. Heft 06, 6. Heft 07, 7. Heft 07; Prinz Georg, Herzog zu Sachsen 97; D. Kgl. Sächs. Karabinier-Rgt. 99; Sächs. Grenadierbüchlein 00; Anekdoten u. Charakterzüge aus d. Leben König Alberts v. Sachs. (m. E. R. Freytag) 03. ()

Schurz, Frl. Mathilde (Pf. F. Devantier), 𝒻, Nov., Libretto, Privatiere. Wien XVIII, Gersthof, Scheidlstr. 13. (Prag $^{11}/_{8}$ 68.) V: 's Seeröserl 96; Schlaraffenland, Libr. (nach Fulda) 04; Goldene Märchenwelt, Msp. 10.

Schussen, Wilhelm, s. Frick, Wilh.

Schuster, August, 𝔓, Volks- u. Jugendschr. Zürich V, Susenbergstr. 98. (Freiburg i. B. $^{16}/_{9}$ 60.) V: D. Kinderspiegel, Bilderb. 99; Lustige Rechenkunst 01; Mathematik f. jedermann 01; Einführg in die elementare Mathematik 09. Uc: Will. Cobbett, Guter Rat f. junge Leute 10.

Schuster, Bernhard, Kapellmeist., Komponist, Hrsg. d. Zeitschrift „Die Musik". Berlin-Wilmersdorf, Prinzregentenstr. 12. (Berlin $^{26}/_{3}$ 70.)

Schuster, Friedr. Moritz (Pf. Moritz Parthenau), ASV., ⊙, Dr. phil., RealGP. u. Konrektor a. D. Dresden-N. 8 (Loschwitz), Fischhausstr. 10 II. (Abtnaundorf a. d. Parthe $^{11}/_{1}$ 30.) V: Prinz u. Priester, Tr. 79; Vater Gleim u. d. Grazien, Lsp. 89; Die Taube v. Hellas od. Der Triumph d. Chemie, Lsp. 90; D. Tochter d. Millionärs, Lsp. 90. Uc: Locke, Einige Gedanken üb. Erziehg 73, 2. A. 81.

Schuster, Georg (Pf. Jul. Franz), ♛, Dr. phil., ArchivR., Kgl. preuß. Hausarchivar, Hrsg. der „Jahresberichte der Geschichtswissenschaft" u. der „Geschichte d. Preuß. Hofes". Berlin-Halensee, Halberstädterstraße 2. (Beeskow $^{22}/_{10}$ 59.) V bzw. H: Konflikt zwischen Sigmund u. d. Kurfürsten 1424/26 85; Entdeckg Amerikas u. ihre Folgen 92; Ultramontanismus u. Odd-Fellowtum 97; Aus d. Kinderjahren uns. Heldenkais. 98; Geh. Gesellsch., Verbindgn u. Orden I 05, II 06; Genealogie des Hauses Hohenzollern (mit † Großmann, † Berner, Zingeler) 05; F. Delbrück, D. Jugend des Königs Friedrich Wilhelm IV. v. Preußen u. des Kaisers u. Königs Wilhelm I. I 06, II u. III 07; Die Jugend u. Erziehg der Kurf. v. Brandenburg u. Könige v. Preußen, 1. Abt. (m. † F. Wagner) I 06; Briefe u. Reden Kaiser Friedrichs III. 06; Vor 100 Jahren, Erinnergn d. Gräfin Sophie v. Schwerin 09; Handb. d. Deutsch. Gesch. (m. a.), 5. A. 13; Aus d. Literar. Nachlaß d. Kais. Augusta (m. Bailleu) I 12; Aus Deutschlands Werdegang (m. Goldschmidt u. Rieß) 13; Der Kaiser 13.

Schuster, Herm., ⊙, Dr. phil., Prof., Privatschuldir. Leipzig, Sidonienstr. 59. (Zittau $^{6}/_{10}$ 58.) V: König Konrad, Tr. 92; D. herumgedrehte Bürgermeister, Schw. 92; Von Lenz zu Herbst, G. 00.

Schuster, Joh. L., 𝒻, ⚒, Red. d. „Wien. Landw. Zeitg". Wien I, Schauflerg. 6. (ebda $^{3}/_{6}$ 59.)

Schuster, Joseph, ♛ des Militärsanitätsw., Dr. med., Oberstabsarzt a. D. München, Nördl. Auffahrt-Allee 97. (Gaimersheim b. Ingolstadt $^{22}/_{1}$ 56.) V: Studien z. Gesch. d. Militärsanitätswesens im 17. u. 18. Jahrh. 08; D. Großh. Würzburg. Inf.-Regt. i. Spanien 1808—13 09; D. Expedition d. bayer. Hilfskorps u. Griechenland 1832—35 10; D. Sanitätswesen d. bayer. Armee in den Kriegen unter Napoleon 10; Protomedikus Joh. Ant. Edler v. Wolter u. s. Zeit 12; G. Fr. Ritter v. Eichheimer, d. erste bayer. Generalstabsarzt d. Armee 13.

Schuster, Leop., (k.), Homiletik, Kultur- u. Kirchen♛, D., Fürstbischof v. Seckau. Graz. (St. Anna i. Steierm. $^{24}/_{10}$ 42.) V: St. Anna am Aigen 86; Kepler und zwei Weltfragen s. Zeit 87; Kepler u. d. kirchl. Streitfragen s. Zeit 88; Fastenpredigten 91, 2. A. 06; Kirchl. u. kommunale Einteilung der Stadt Graz 92; M. Brenner, Fürstbischof v. Seckau 98; Monita Apostolica ad clerum cathol. 09; Wert d. Arbeit im Christentum 12; D. soz. Frage in der Gegenw. 12. H: Riedl, Predigten 84 III, 5. A. 07. ()

Schuster, Frl. Thusnelde (Pf. Lipsius), Rom., Nov., Reisebriefe. Florenz, Lung Arno delle Grazie 14. (Leipzig $^{10}/_{7}$ 78.)

Schuster-Weidenberg, Joh. Aug. (Pf. Johannes von Weidenberg), ⁂, Kunst●. München, zurzeit Weidenberg bei Bayreuth. (Weidenberg $^{27}/_{9}$ 58.) ()

Schütky, Frau Helene, geb. v. Gersdorff, ASV., Erzählgn, ⊙, Uc: REFI. Stuttgart, Kernerstr. 30 III.

Schütt, Franz, 𝒻, Dr. phil., o. UP., GRegR., Dir. des bot. Gartens und Museums d. Univ. Greifswald, Grimmerstr. 88. (Woldegk $^{13}/_{5}$ 59.) V: Analyt. Planktonstudien 92; Pflanzenleb. d. Hochsee 93; Peridineen d. Planktonexped. 95.

Schütt, Hinr., ♆, Sekr. i. Kgl. Statist. Landesamt. Dresden, Zöllnerstr. 41.

(Pemeln $^{6}/_{10}$ 55.) **V:** Meine Lieder, G. 95, 2. A. 00; Herzensklänge, G. 07, 2. A. 09.

Schütte, Max (Ps. Siegfried, Heron), ♛, 𝒻, Kritik. Berlin W 8, Kleine Mauerstr. 6 II. (Stralsund $^{26}/_{8}$ 57.) **V:** Der letzte Beherrscher d. alt. Deutsch. Reichs 92; K. Hauser 92; Aus d. Jahre d. Schreckens 93; Kampf der Schreckensmänner 94; Aug. Reinsdorf u. die Niederwald-Verschwörg 02, 2. A. 07; Stralsund, histor. u. lokaler Führer 07.

Schütz, Frz., Musik, Schulhygiene, Jugendschriften, Lehrer. Reichenberg i. Böhm. (Niedergrund 48.)

Schütz, Jacob Hubert, (k.), soziale Frage, Predigtlit., ✠, GP. a. D. Cöln a. Rh., Pfälzerstr. 66. (Meisburg, Eifel $^{24}/_{10}$ 52.) **V:** Herz Jesu, du Quelle alles Trostes 98, 3. A. 01; Summa Mariana, allg. Hdb. d. Marienverehrung 02/07 II; Die Gerechtigkeit gegenüber d. Schülern höher. Lehranst. 03; Blumenstrauß d. Marienkönigin 03; Privatunterricht u. Privatlehranstalt 04; Prakt. Sozialpolitik 04; Bühnenstücke f. Töchterpensionate 04; Prakt. Sozialpolitiker 05, n. F. 08; Deutscher, gedenke mehr Deiner Flotte! 07; D. soz. Bedeutung unsrer deutsch. Flotte 07; Die Gesch. des Rosenkranzes 07; Kolonien 08; Festschrift z. Eucharist. Kongreß zu Cöln 09; Moderne Phrasen u. Neue Waffen 09; Summa Mariana 11 III; Gnadenorte Luxemburg u. Kevelaer 11; Unser Kaiserpaar in seinem religiösen u. sozialen Wirken 11; Vaterland 11; Obrigkeit 12; Der Soldat 13.

Schütz, Jul. Franz, ♛, 𝒻. Graz, Glacisstr. 13. (Mureck $^{10}/_{11}$ 89.) **H:** † Ernst Goll, Im bitteren Menschenland, G. 12, 2. A. 13. **V:** Erbe, Eigen u. Liebe, G. 13.

Schütz, Ludw. Harald, ⁂, ∩, ☸, ♆, 𝒻, **Ue:** ChLInd, Dr. phil. Frankfurt a. M., Elsheimerstr. 4. (Traunstein i. OB. $^{10}/_{1}$ 73.) **V:** Der Eisenhammer, techn. Ged. d. 16. Jahrh. 95; D. Lehre v. d. Leidenschaften bei Hobbes u. Descartes 01; D. Neusten Fortschritte in d. Messg hoher Temperaturen 04; D. Fortschritte der Techn. Physik in Deutschl. seit d. Regierungsantritt Kaiser Wilhelms II 04; D. hohe Lehre d. Confucius oder d. Kunst, weise zu regieren 09; D. Hauptsprachen unserer Zeit 10; D. deutschen Kolonialsprachen 12. **H:** Jahresberichte d. Frankfurter Ver. f. orient. Sprachen, Hilliger-Album 13.

Schütze, Alfred, BP., ▭, Leitend. Handelsred. d. „Tägl. Rundschau". Berlin SW 11, Hafenplatz 4. (ebda $^{17}/_{2}$ 52.) **V:** Saling, I: Börse u. Börsengeschäfte, 14. A. 13.

Schütze, Frl. Käthe, jetzt: Creutz, Frau Käthe.

Schütze-Creutz, Käthe, s. Creutz, Käthe.

Schwab, Josef, Politik, ▭, Red. am „Berliner Tageblatt". Berlin SW 29, Bellealliancestr. 74a. (Uffenheim, Bay. $^{23}/_{3}$ 65.)

Schwab, Jul., indische ♆, Dr. phil., Prof., Bibliothek. a. d. UBibl. Freiburg i. B., Lessingstr. 2. (Tauberbischofsheim $^{17}/_{4}$ 52.) **V:** D. altind. Tieropfer 86.

Schwab, Moritz, ✠. Thale a. Harz, Kronprinzstr. 19 I. (Schwarza $^{5}/_{11}$ 64.) **V:** Im Banne d. Wissenschaft 93; Ehre für Ehre 96; Wildes Blut 07; Eheschatten 09.

Schwabach, Dagobert, 𝒻, Ohrenheilkunde, Dr. med., GSanR., Arzt. Berlin W, Karlsbad 1 a. (Sondershausen $^{6}/_{5}$ 46.) **V:** Gehörsstörungen d. Lokomotivpersonals usw. (m. Prof. Moos, Dr. Pollnow) 82; Tuberkulose d. Mittelohrs 97.

Schwabe, Herm., Eisenbahnw., GRegR. a. D. Berlin-Wilmersdorf, Aschaffenburgerstr. 6 a. (Lauban $^{8}/_{2}$ 28.) **V:** Anlage sekund. Eisenbahn. i. Preuß. 65; Engl. Eisenbahnwesen 71; Kohlenverkehr auf d. preuß. Eisenb. 75; Engl. Eisenbahnw. 77; Entw. e. Eisenbahnplan. f. Preuß. 78; Ermäßigg d. Gütertarife 89; Reform der Eisenbahnverwaltg 90; Beseitigung des Defizits im preuß. Staatshaushalt u. Bekämpfung d. Wasserstraßen durch die Eisenbahnen 94; Rückblick auf d. ersten 50 Jahre d. preuß. Eisenbahnwesens 95; D. Verkehrsverhältnisse d. Deutsch-Südwestafrikan. Schutzgebietes 97; D. Entwicklg d. deutsch. Binnenschiffahrt bis z. Ende d. 19. Jahrh. 99; Die Verkehrsverhältnisse d. Chinesischen Reiches 00; Üb. d. Ermäßigg der Gütertarife auf. d. preuß. Staatseisenbahnen 04; Üb. d. Erhöhg d. Leistungsfähigkeit u. d. Erträges d. preuß. Staatseisenbahnen unter gleichzeit. Ermäßigg d. Gütertarife 11.

Schwabe, Kurd, Major a. D. Berlin-Lichterfelde W, Holbeinstr. 23. (Münster $^{14}/_{11}$ 66.) **V:** Mit Schwert u. Pflug in Deutsch-Südwestafrika 99, 2. A. 04; Dienst u. Kriegführg in d. Kolonien u. auf überseeischen Expedit. 03; D. Krieg in Deutsch-Südwestafrika 1904—1906 06; Taschenbuch f. Südwestafrika (m. Dr. Kuhn), seit 08; D. deutsch. Kolonien (m. a.) 09; Im deutsch. Diamantenlande 09; Taschenbuch f. Ostafrika (m. Dr. Kuhn u. v. St. Paul-Illaire) 10 u. 11.

Schwabe, Theodorich, s. Buck, J. G.

Schwabe, Frl. Toni, ASV., Rom., Nov., ♛. Schloß Dornburg a. S., Kavalierhaus. (Blankenburg $^{31}/_{3}$ 77.) **V:** E. Liebeslied 00; Hochzeit der Esther Franzenius, R. 02, 3. A. 12; D. Stadt m. lichten Türmen, R. 03; Bleib jung, meine Seele, R. 06, 4. u. 5. A. 08; Verse 07; Tristan u. Isolde, N. 08; Komm kühle Nacht, G. 09. **Ue:** J. P. Jacobsens Novellen 12.

Schwager, Friedr., (k.), AV., Missionslit.

Steyl, Post Kaldenkirchen, Missionshaus. (Hagen i. Westf. $^{28}{}_{3}$ 76.) V: D. kath. Heidenmission d. Gegenw. im Zusammenhange m. ihrer groß. Vergangenht: I. Das heimatl. Missionswesen 07, II. D. Mission im afrikan. Weltteil 08, III. D. Orientmission 08; IV. Vorderindien u. Britisch-Hinterindien 09; D. kath. Heidenmission im Schulunterr. 12, 2. A. 13.

Schwahn, Ottilie, Jugendlit. Lübben i. Niederlausitz. (ebda $^{26}{}_{9}$ 49.) V: Emmy u. Hannchen 82; Tante Lottchen u. ihr Hofstaat 84; Aus Nah u. Fern 89; Ein Besuch bei Großmama 90; Der Schneemann 90; Uns. Spielkameraden 90; Aus d. Märchenlande 91; Kinderlust 92; Maries Tageb. 95; Die Kinder des Auswanderers 97; Die Ferienreise 02; Die Kinder des Lumpensammlers 03. **Neubearb:** A. Stein, Alte Bekannte 91; Felicia, 2 Bde. 93; In der Sommerwohng 93; A. Stein, Zweiundfünfzig Sonntage 94; Tagebuch dreier Kinder 94.

Schwalb, Karl Josef (Ps. C. Bornsdrupp), PA., ☉, ☿, ⁂, ☄, Schulleit. i.R. Teplitz-Schönau, Pragerstr. 111, Prassedits. (Deutsch-Kralup $^{22}{}_{10}$ 42.) V: D. naturgemäße Conservierg d. Pilze 88; D. Buch der Pilze 91; Ethische u. philos. Betrachtgn 97; Die Welt des Menschen, Lose Blätter meiner metaphys. Untersuchungen (u. d. Ps. H. K. Irund) 10.

Schwalb, Mor., ✝, D., em. Pastor. Straßburg i. E., Stoeberstr. 12. (München $^{16}{}_{11}$ 33.) V: Etude hist. et dogmat. sur l'Epitre aux Galates 57; Jesu de morte sua sententia 59; Etude comparative des doctrines de Mélanchthon, Zwingle et Calvin 59; Luther, ses opinions religieuses et morales 66; Predigten 69; Luthers Lehre währ. sein. Sturm- u. Drangperiode 72; Büchlein von d. Nachfolge Christi 72; Christus u. d. Evangelien 72; Handbüchlein z. Religionsunterr. 74; D. Apost. Paulus 76; Die Grundlage unseres Glaubens 79; Licht- u. Schattenseiten des kirchl. Christent. 82; Christus u. das Judentum 83; Luthers Entwicklung vom Mönch zum Reformator 84; Kritik der revidierten Lutherbibel 84; Zur Beleuchtung des Stöcker-Mythus 85; Uns. 4 Evang. erklärt 85; Gebrechen u. Leistungen d. kirchl. Protestant. 88; Menschenverehrg u. Menschenvergötterung 89; Elias, e. althebr. Epos 89; Ziele u. Hemmnisse e. kirchl. Reformbewegg 90; Uns. Moral u. d. Moral Jesu 91; Relig. Zeitfragen 92 II; Blaise Pascal 92; Ist Jesus der Erlöser? 93; Rückschau auf eine 26 jähr. Amtstätigkeit 94.

Schwalbe, Ernst, Pathologie, Dr. med., o. UP. Rostock. (Berlin $^{26}{}_{1}$ 71.) V: Fachschriften. ( )

Schwalbe, Gust., ♌, Dr. med., D. sc., o. UP., GMedR., Red. d. „Jahresber. üb. d. Fortschr. d. Anat. u. Entwicklgsgesch." u. d. „Zeitschr. f. Morphologie u. Anthropologie" u. d. „Beitr. z. Anthropol. Elsaß-Lothringens". Straßburg i. Els., Schwarzwaldstr. 39. (Quedlinburg $^{1}{}_{8}$ 44.) V: Lehrb. d. Neurologie 81, der Anatomie d. Sinnesorg. 87; Untersuchgn üb. Pithecanthropus erectus 99; Der Neandertalschädel 01; D. Vorgeschichte d. Mensch. 04; Studien z. Vorgesch. des Menschen 06; Üb. d. Richtg d. Haare 10 u. 11.

Schwalbe, Jul., ♂, Dr. med., Prof., GSanR., Hrsg. d. „Deutschen Medizin. Wochenschrift". Charlottenburg, Schlüterstr. 53. (Nakel $^{13}{}_{6}$ 63.) V: Grundriß d. prakt. Medizin 92, 3. A. 04; Bestimmungen üb. d. Zulassg z. ärztl. Praxis im Auslande 99, 2. A. 08. H: Jahrbuch der prakt. Medizin; Reichsmedizinalkal.; Handbuch d. Therapeut. Technik 97, 3. A. 12; Handbuch d. prakt. Medizin (m. Ebstein) 98, 2. A. 05; Virchow-Bibliographie 01; Spemanns Histor. Medizinalkal. 05—07; Lehrb. d. Greisenkrankheiten 10; Rob. Koch, Gesamm. Werke (m. Gaffky u. Pfuhl) 12.

Schwally, Friedrich, semitische ♆ u. ♕, Lic., Dr. phil., o. UP. Gießen, Alicenstr. 6. (Butzbach) i. Oberhessen $^{10}{}_{8}$ 63.) V: Das Leben nach dem Tode nach den Vorstellgn des alten Israel u. des Judentums 92; Idiotikon des christlich-palästin. Aramäisch 93; Ibrahim ibn Muhammed al-Baihaqi, Kitāb al-Mahasin val-Masavi 00/02 III; Semitische Kriegsaltertümer I 01; The Book of Kings, Critical Edition of the Hebrew Text with notes (m. B. Stade) 04; 2. Aufl. v. Th. Noeldeke's Gesch. des Qorans I 09; Ibn Saad, Biographieen Muhammeds usw., Bd. II Teil II 12; Beiträge z. Kenntnis d. Lebens d. mohammed. Städter, Fellachen u. Beduinen im heutigen Ägypten 12.

Schwalm, Jakob, ♕ d. M Alters, Dr. phil., Prof. Hamburg, Stadtbibl. (Frankfurt a. M. $^{30}{}_{1}$ 65.) V: D. Landfrieden in Deutschland unter Ludwig d. Baiern 89. H: Chronica novella des Herm. Korner 95; Constitutiones et acta publica imp. et reg. III—V 04—12, VI 1 14; Appellation König Ludwigs des Baiern 06; Formelbuch d. Heinrich Bucglant 10.

Schwan, Willy (Ps. Vely Romar), ASV. Psycho-☉, poet. Studien, Hauptlehrer u. Graphолog (u. Maler). Eichwalde, Kr. Teltow, Königstr. (Eberswalde $^{9}{}_{11}$ 66.) V u. H: Runen aus Preußens Gesch. 01; Erinnerungsblatt z. Jubil. Sr. Maj. 13.

Schwaner, Wilhelm (Ps. Wilm Hardt), Religion, Sozial♇, Politik, Kosmologie, Verl. u. Hrsg. d. „Volkserzieher" u. d. „Bücherfreund". Berlin-Schlachtensee, Krottnauerstr. 7. (Corbach) $^{10}{}_{11}$

63.) **V:** Es werde Licht! 93, 2. A. 94; Moderne Opfer 97; Schulmeisterbuch, 2. A. 03; Germanenbibel 05, 2. A. 06; Wander- u. Lagerlieder der Volkserzieher 07, 3. A. 08; Vom Gottsuchen d. Völker 08.

Schwann, Mathieu, VB., ⌨, ♛, ♆, 𝒻, ⁂, Dr. phil., Archivar d. Rh.-Westf. Wirtschaftsarch. Cöln-Ehrenfeld, Subbelratherstr. 175 I. (Godesberg a. Rh. $22|_6$ 59.) **V:** Ill. Gesch. v. Bay. 90/92 III; Janssen u. d. deutsche Reform. 92/93; Heinr. Emanuel, R. 95; Elsaß-Lothr. 96; Die Rheinlande v. Mainz bis Coblenz 99; Sophia, Sprossen zu e. Philos. d. Lebens 00; Liebe 01; Gesch. d. Kölner Handelskammer I 06; Lud. Camphausen als Wirtschaftspolitiker I—III 14. **Uc:** Brieux, Die Schiffbrüchigen, Dr. 02.

Schwanold, Heinr., SemLehrer. Detmold, Neue Leopoldstr. 7. (Salzuflen $16|_4$ 67.) **V:** D. Fürstentum Lippe 99; Kl. Heimatkunde von Lippe 00; Kurze Beschreibg d. Lippischen Landes 03; Realienbuch f. Volksschulen 03, 4. A. 12; Lesebuch f. d. Oberstufe d. Volksschulen 04, 2. A. 12; Arminius, Festschr. 09; Kinderfreund, Lesebuch f. d. Mittelstufe d. Volksschulen 10; Alt-Salzuflen, Bilder aus d. Gesch. 13.

Schwantje, Magnus, Hrsg. d. „Ethisch. Rundschau". Berlin W 15, Düsseldorferstr. 23. (Oldenburg i. Gr. $3|_6$ 77.) **V:** Das „edle Weidwerk" und der Lustmord, 1.—3. A. 97; Das Recht der Laien gegenüber den Ärzten, 1.—5. Tausf. 01; Die Beziehgn d. Tierschutzbewegg zu andern eth. Bestrebgn 09, 14. Tausf.; D. Tierschutz im deutsch. Strafgesetz 10; D. Verwerflichkeit d. Jagdvergnügens 11, 10. Tausf. **MitV:** Öffent. Disputation üb. d. Vivisektion, gehalten im Physiol. Inst. d. Univ. Bern 03, 10. Tausf. 04.

Schwanz, Georg, Humor., Verwaltungs-Direktor. Göppingen, Rosenstraße 22. (Ulm $7|_8$ 66.) **V:** Balthasars Pilgerfahrt, Hum. 96; D. Handschuh, parod. Op. 00; D. Riesenorchestrion, mus. Hum. 99; Eine Musikprobe der Kapelle Arion in Krähwinkel, P. 00; Katechismus d. Arbeiterversf.-Ges. 01; Adreßbuch f. d. Stadt Göppingen 03; Entwicklung der Ortskrankenkasse Göppingen v. 1884—1911.

Schwanzara, Jos. Rud., jetzt: Lenz-Schwanzara, J. R. Leo.

Schwappach, Adam, ♣, Dr. oec. publ., Prof. a. d. Forstakad., GRegR. Eberswalde, Kaiser Friedrich-Str. (Bamberg $2|_{11}$ 51.) **V:** Grundriß der Forst- u. Jagdgesch. Deutschlands 83, 2. A. 92; Handb. d. Forstverwaltgskde 84; Handb. d. Forst- u. Jagdgesch. Deutschl. 85/88; Jahresbericht d. forstl. phänolog. Stationen Deutschl. 86; Wachstum u. Ertrag normaler Kiefernbestände in d. norddeutsch. Tiefebene 89; Leitf. d. Holzmeßkde 89, 2. A. 03; Wachstum u. Ertrag normaler Fichtenbestände 90; Formzahlen u. Massentaf. f. d. Kiefer 90; Ergebnisse der Anbauungsversuche fremdld. Holzarten in Preußen 91; Wachstum u. Ertrag normaler Rotbuchenbestände 93; Forstpolitik, Jagd- u. Fischereipolitik 94; Neuere Untersuchgn üb. Wachstum u. Ertrag normaler Kiefernbestände in d. nordd. Tiefebene 96; Untersuch. üb. Raumgewicht u. Druckfestigkeit d. Holzes wichtiger Waldbäume: I. Kiefer 97, II. Fichte, Weißtanne, Weymutskiefer u. Rotbuche 98; Forstwissenschaft 99, 2. A. 08; Försterlehrbuch 99, 3. A. 08; Ergebn. der in den preuß. Staatsforsten ausgeführten Anbauversuche mit fremdländ. Holzarten 01; Untersuchgn über Zuwachs u. Form d. Schwarzerle; Wachstum u. Ertrag norm. Fichtenbestände in Preußen 02; Formzahlen u. Massentafeln für die Eiche 05; Untersuchgn üb. d. Zuwachsleistungen v. Eichen-Hochwaldbeständen in Preuß. 05; Massentafeln zur Bestimmg des Holzgehaltes steh. Waldbäume u. Waldbestände (m. Grundner) 06, 3. A. 07; Die Kiefer 08; Die Rotbuche 11; Ertragstafeln d. wichtigsten Holzarten 12. ()

Schwappacher, Fritz, PA., VJ & S., Kritik, 𝒻, 🕮, Dramaturg., Musikw., ♆, ⚭, Reisen, Sport, Alpinismus. Kufstein (Tirol), Anton Renk-Str. 8. (Bamberg $5|_7$ 85.)

Schwartz, Edu., klass. Ψ, Dr. phil., o. UP., GehRat. Freiburg i. B., Sternwaldstr. 33. (Kiel $22|_8$ 58.) **V:** De Dionysio Scytobrachione 80; De scholiis Homericis ad hist. fabul. pertinentibus 81; Fünf Vortr. üb. den griech. Roman 96; Charakterköpfe aus d. antiken Literatur 03, 2. A. 05; Tod der Söhne Zebedäi 04; Christliche u. jüdische Ostertafeln 05. **H:** Scholia in Euripidem 87/91 II; Tatiani oratio ad Graecos 83; Athenagorae libellus pro Christianis et de resurrectione 91; Eusebius' Kirchen-Gesch. 03/07 II. ()

Schwartz, Ernst, ⚖, Dr. jur. et phil., Amtsricht. a. D. Altona, B. d. Friedenseiche 1. (Glückstadt $8|_8$ 46.) **V:** Mahnverfahren vor dem Amtsgericht 79; Grundbuchrecht der Prov. Schlesw.-Holst. 85; D. Stellung d. Richter in Preußen 86; Gesch. d. privatrechtl. Kodifikationsbestrebgn in Deutschland 88; Preußisch. Grundbuchrecht 92/93; Zwangsvollstreckung in Immobilien 93; Verfassungsurkunde für den Preußischen Staat, m. Komment. 96, 2. A. 98; dass. m. Einleitg 98; D. droh. Niedergang d. preuß. Richterstandes (u. d. Pf. Serenus Albus) 97; Stammtafel d. preuß. Königshauses 98.

Schwartz, Fritz, Kunst♛, 𝒻, Hrsg. der „Kunst für Alle", Gen.-Dir. von F. Bruck-

mann, A.-G. München, Nymphenburgerstr. 86. (Altenplathow $^{23}/_{8}$ 56.)

Schwartz, Heinrich Ernst, ✉, Hrsg. d. Monatsschrift „ABC des Kaufmanns". Wien II/2, Nordbahnstr. 14. (Naaby-Surány $^{7}/_{12}$ 74.) V: Durchs mod. Leben, Nn. 95; Reklame d. Detailkaufmanns 06; D. Erfolg im Leben 06, 3. A. 11; Wie führe ich ein Detailgeschäft? 07; In Zahlungsnöten, R. 07: Heran an's Leben! 10.

Schwartz, Joh. Christoph, ⚖, Dr. jur., o. UP. a. D. (Halle), GJustR. Zehlendorf-West, Georgenstr. 17. ($^{20}/_{5}$ 42.) V: 400 Jahre deutscher Zivilprozeß-Gesetzgebg 98; Absol. Rechtskraft u. heutiges deutsches Recht 00; D. Novelle v. 1898 u. d. künftige Zivilprozeßreform 02; D. Billigkeitsurteil des § 829 BGB. 04; Erneuerung deutsch. Rechtspflege 08. H: K. v. Fircks, Gedichte 04. ( )

Schwartz, Otto, Schwänke, Operetten, Dr. phil., Komponist. Frankfurt a. M., Hochstr. 37. (ebda $^{27}/_{10}$ 71.) V: Hôtel Eva, Optte (m. Max Möller) 07; Bei uns da drüben, Kolonial-Schw. (m. Max Reimann) 08; Prima Ballerina, Optte (m. dems.) 08; Der fromme Habakuk, Schw. (m. dems.) 09; Julchens Flitterwochen, P. (m. dems.) 10; D. rote Venus, Kom. (m. Jacqu. Burg) 11; Fräulein Teufel, Optte (mit Leop. Arnold) 11; D. Hochzeit des Mozart, Vst. (m. Ingo Krauß) 12; 777 : 10, Schw. (m. C. Mathern) 13.

Schwartz, Paul, ♛, ⚜, Dr. phil., Prof., Dir. d. Luisenstädt. Oberrealschule. Berlin S, Dresdenerstr. 113. (Prenzlau $^{22}/_{9}$ 53.) V: Fürstenempörg v. 1192/93 78: Heimatkde d. Prov. Brandenbg. u. d. Stadt Berlin 90, 93, 97, 99, 03, 08, 11; Schulwes. d. Stadt Königsberg i. d. N. 92; Weinbau in d. Mark Brandenburg 96; Die Neumark während d. 30jähr. Krieges I 99, II 02; Die Kirchenbücher d. Neumark 00; Die neum. Schulen am Ausg. d. 18. u. Anf. d. 19. Jahrh. 05; D. Preuß. Städteordnung v. 19. Nov. 1808, Festschr. 08; D. Gelehrtenschulen Preußens 1788—1806 u. das Abiturientenexamen I 10, II 11, III 12. H: Freudenfeldt u. Pfeffer, Preußen u. Deutschl. unt. d. Hohenzollern, 17. A. 96.

Schwartz, Rud., Lit. ♛, Besitz. d. Schulzeschen Hofbuchdruckerei u. Verlagsbuchhdlg. Oldenburg i. Gr., Roggemannstr. 2. (ebda $^{5}/_{11}$ 65.) V: Esther im deutsch. u. neulat. Drama d. Reformationszeitalt. 94, 2. A. m. Nachtr. 98.

Schwartzkopff, Paul, ✝, ⁂, Dr. phil., GP. Wernigerode a. H., Flutrenne 2. (Stettin $^{15}/_{8}$ 49.) V: Ursprung der Sprache aus d. poet. Triebe 75; Bilder und Klänge 79; Bruder Gerhard, Festsp. 83; Freiheit des Willens 85; Leben im Traum 87; Weissaggn Jesu Christi 95 (eugl. 96); Konnte Jesus irren? 96; Prophet. Offenbarg 96; Gottesoffenbarg i. Jesu Christo 96; Irrtumslosigkeit Jesu 97; Leben nach d. Tode 99, 2. A. 01; Beweis f. d. Dasein Gottes 01; Bruder Gerhard, Tr. 02; D. Leben als Einzelleben u. Gesamtleben 03; Nietzsche der „Antichrist" 03; Weiterbildg d. Religion 03; Gott in uns u. Gott außer uns 05: Gibt es einen Gott? 08; Das Wesen der Erkenntnis 09.

Schwarz, Albert, ⚜, Erz. u. ⚜ in plattdeutsch. Spr., Red. der plattd. Zeitschr. „De Eekbom". Berlin-Niederschönhausen, Lindenstr. 49. (Wandhagen, Pomm. $^{16}/_{10}$ 59.) V: Drag'knuppen 98; Öschen un Ästern 12.

Schwarz, Alois, PA., ❁, Prof., Dir. des Mädchen-Lyzeums, k. k. Schulrat, Hrsg. d. „Brautechn. Rundschau" u. der „Zeitschr. für Eis- und Kälte-Industrie". Mährisch-Ostrau, Johannystr. 15. (Kanitz $^{19}/_{6}$ 54.) V: Bierbrauerei auf der Paris. Weltausstellg 79; Verfälschg d. Nahrungs- u. Genußmittel 83; Entstehg der Steinkohle 84; Isomorphismus u. Polymorphismus d. Mineralien 84; Vorkommen u. Bildg d. Steinsalzes 85; Verwendg künstl. Kälte i. Brauereibetrieb 85; Brautechn. Reiseskizzen I/XII 85/06; Kälteerzeugungsmaschinen 86; Eis- u. Kühlmaschinen 87; Erzeugg künstl. Kälte 87; Führer durch d. Industriebez. Mähr.-Ostrau 87, 5. A. 08; Kühlg v. Schlachthäusern 95; D. Chemie auf d. Pariser Weltausstellg 00; Festschr. f. d. I. u. III. Internat. Kältekongreß 08 bez. 13; D. Internat. Kältekongresse u. ihre Bedeutg f. d. Kälte-Industrie 10; D. künstl. Kälte u. ihre Verwendg 11; Über den Stand der Kälte-Industrie in Östr. 13.

Schwarz, Emil (Pf. E. Gerolt), ASV., ⚜, Epik, Oberlehrer. Oelsnitz i. Vogtl., Mosenstr. 6. (Reichenbach i. V. $^{5}/_{6}$ 60.) V: Lieder 94; Im Walde, symph. Dchtg. 96; Alpenrosen, alp. Prologe 97; Burenlieder 99; D. Hochtour, alp. Dchtg. 99; Gustav Hübschmann, Kom. 12; Deutsche Mannentreue, patriot. Dchtg. m. Anhang üb. lebende Bilder 13. *

Schwarz, Friedrich, ⁂, ⌂, 𝒻, Dr. phil., Bibliothekar, MitHrsg. d. Zeitschr. „Neue Kunst in Altpreußen". Danzig, Stadtbibliothek. (Cassel $^{22}/_{8}$ 75.) V: Spinozas Ethik in ihrem Verhältnis z. Erfahrg 02. ( )

Schwarz, Hermann, ⁂, D., Dr. phil., o. UP., Red. d. „Zeitschr. f. Philos. u. philosoph. Kritik". Greifswald. (Düren, Rheinpr. $^{22}/_{12}$ 64.) V: D. Wahrnehmungsproblem vom Standpunkt des Physikers, des Physiologen u. des Philosophen 92; Was will d. kritische Realismus 94; D. Umwälzg d. Wahrnehmungshypothesen durch die mechan. Methode nebst einem Anhang

üb. die Grenzen d. physiol. Psychologie 95; Grundzüge der Ethik 96; Psychologie des Willens als Grundlage d. Ethik 00; D. sittl. Leben, e. Ethik auf psycholog. Grundlage 01; Glück u. Sittlichkeit 02; Der Materialismus als Weltanschauung u. Geschichtsprinzip 05, 2. A. u. d. T.: D. Grundfragen d. Weltanschauung 12; D. Gottesgedanke in d. Gesch. d. Philosophie 13.

Schwarz, Herm. Amandus, reine A, Dr. phil., o. UP., GehRegR. Berlin-Grunewald, Humboldtstr. 33. (Hermsdorf u. K. $25|_{1}$ 43.) V: Bestimmung e. speziellen Minimalfläche 71; Ges. mathem. Abhandlungen 90 II; Formeln u. Lehrsätze z. Gebrauche d. ellipt. Funktion. 81/85, 2. A. 93. ()

Schwarz, Hugo, s. Schwarzkopf, H. Ch.

Schwarz, Dr. Ludwig, s. Ressel, Wilh.

Schwarz, Otto, Finanzw., Dr. phil. h. c., WGObFinR., vortr. Rat im Preuß. Finanzminist. Berlin W 50, Bambergerstr. 56. V: Kommunalabg.-Ges. (m. W. Schwarz) 94; Staatsschuldentilgg in Europa 96; Staatshaushalt und Finanzen Preußens (m. Strutz) 99—04 X; Formelle Finanzverwaltg in Preußen u. Reich 07: D. Steuersysteme d. Auslandes 08: D. internat. Finanzen 09 II: Diskontpolitik 11; D. Kurse d. Reichs- u. Staatsanleihen 12; D. öffentl. Kredite 12; Das Kommunalabgabenwesen 13; D. finanz. Stellg d. Europ. Großmächte 13.

Schwarz, Paul, VDR., VJ & SV., VBJ., PA., BSK., FP., ⊞, ⚒, ⚗, Dr., Hrsg. u. Chefred. d. Zeitschr. „Petroleum". Berlin W 30, Motzstr. 8. (M.-Ostrau $12|_{6}$ 82.) V: Die chemische Industrie auf d. Düsseldorf. Ausstellg 02; Beiträge z. Kenntn. der Azimide u. der Aldehydine 05; D. soz. Lage d. galiz. Erdölarbeiter 05; Die Beteiligung deutsch. Kapitals an der galiz. Erdölindustrie 07; Festschrift für den III. Internat. Petroleumkongreß 07; Die Kapitalsinvestitionen in der rumän. Petroleumindustrie (m. Jos. Mendel) 07; Ein deutsches Reichspetroleummonopol 08; D. Vordringen d. galiz. Petrol. in Deutschland 09; D. internat. Petroleumhandel 12.

Schwarz, Paul, Orientalistik, Dr. phil., a.o. UP. Leipzig. ($19|_{11}$ 67.) V: Fachschriften. ()

Schwarz, Sebald, Schulwes., Dr. phil., RealSchDir. Lübeck. (Rotterdam $12|_{8}$ 66.) V: Landeskunde v. Mecklenburg und Lübeck 10.

Schwarze, Wilhelm (Willy), Rom., Nov., /, ♆, ⊞. Dresden-N., Glacisstr. 6. (Harzgerode $2|_{12}$ 82.) V: Die schöne Wally, R. 05; Die kaufm. Korrespondenz 05; D. einf. Buchführung 05; Die doppelte ital. Buchführg 05; D. Macht d. Energie 09. ()

Schwarzer, Erich, PA., VDR., VJ&S., Politik, Red. a. d. „Dresdn. Nachr.". Dresden, Gutzkowstr. 27. (Salzbrunn i. Schl. $6|_{10}$ 88.)

Schwarzer, Franz, s. Brand, Adolf.

Schwarzkopf, Gust., Nov., /. Wien I, Tiefer Graben 23. (ebda $7|_{11}$ 53.) V: Bilanz der Ehe, Passiva 85, 2. A. 86, dto. Dubiosa, 2. A. 86; Durch scharfe Gläser, 2. A. 86; Lebenskünstler 88; Mod. Typen 90; Geldheirat, Sch. 92; Konsequent. Realismus 92; Schlimme Gesch. 95; Rezepte, Sat. 96; Der Magier 08. ()

Schwarzkopf, Hugo Ch. (Pf. Hugo Schwarz), /, ♛, Pfr., Hrsg. d. „Wolfgangsboten". Nienburg a. S. (Zerbst $13|_{7}$ 64.) V: H. Sachs, ausgew. dram. Stücke I—III 89—07; Bonifatius VIII. Unam sanctam 91; Ev. Kindergesangbuch für d. Herzogt. Anhalt 94; Zionsklänge, Kindergesangbuch 94; Urkunden Gregors VII. üb. Bann u. Absetzung Heinrichs IV. 95; Textreg. zu d. Predigt. bed. Kanzelredn. 97; Pfarrkal. f. d. anh. Landeskirche 98 ff.; Kirchliche und Familiengedenktage, Traureden 08.

Schwarzkopf, Rudolf (Pf.: Till Troll, Testaneera), SDS., /, Roman, ⊙. Berlin-Halensee, Lützenstr. 7. (Prag $3|_{9}$ 85.) V: D. Gletscherfrau, O.; D. erste Liebhaber, Kom.

Schwarzschild, Karl, ↘, Dr. phil., Prof., Dir. d. astrophysikal. Observator. auf d. Telegraphenberge b. Potsdam. (Frankfurt a. M. $9|_{10}$ 73.) V: Fachschriften. ()

Schwayer, Adolf, ASV., /, Nov., Erz., ♆, ⊙. Linz a. D., Stockhofstr. 1. (Poysdorf i. N.-Östr. $12|_{8}$ 58.) V: Die Grenze, Dr. 99; D. Waldhochzeit, erz. Dchtg. 99; Ostern, Vst. 01; Bürgermeister Boier, Tr. 02; D. Tochter, Sch. 03; D. Sittennote, Tr. 03; Feig, Sch. 04; Renate, Sch. 07; Die eiserne Brücke, Sch. 07; Die dunkle Macht, Dr. 09; Hammer u. Amboß, Vst. 10; Hasard, Sch. 14.

Schwedler, Wilhelm, RP., Politik, ⊙, Chefred. d. „Ägypt. Nachrichten". Kairo, Chareh el Fadl, (Chawarbi Pascha), P.O.B. 1315. (Ratibor $19|_{12}$ 72.) V: Recht u. Unrecht in England 09; Handbuch d. Sächs. Wahlrechts 09; D. Gemütlichen, Schw. 10; Im Nachtschnellzuge, Dr. 11; Späte Gerechtigkeit, R. 12.

Schweikhardt, Frau Bertha, geb. Michael (Pf. H. Trotha), Skizze, Nov., Märchen, Libretto f. Frauenchorwerke, Verlagsbuchh.-Gattin. Straßburg i. E., Vogesenstr. 8 II. (Schwerin i. M. $27|_{7}$ 75.) *

Schweinburg, Viktor, PA., VB., Red. d. „Berl. Pol. Nachr.". Berlin W, Wilhelmstr. 45.

Schweinfurth, Georg Aug., Naturforschung, Dr. phil. et (h. c.) med., Prof. Berlin-Schöneberg, Kaiser Fried-

rich-Str. 8. (Riga $^{30}_{12}$ 36.) V: Im Herzen v. Afrika, u. A. 78; Artes africanae 75; Illustrat. de la flore d'Egypte (m. Aſcherſon); Wörterbuch arab. Pflanzennamen 12. H: Slg. arab.-athiop. Pflanzen 94.

Schweinitz, Hans Hermann Graf v., Kolonialliteratur. Charlottenburg, Kneſebeckſtr. 31. (Liegnitz $^{21}_{2}$ 65.) V: Deutſch-Oſtafrika in Krieg u. Frieden 94; Zum Fideikommißweſen der Gegenwart u. Zukunft 03; In Kleinaſien 06; Helenendorf, e. Deutſche Kolonie im Kaukaſus 10; Oriental. Wandergn, In Turkeſtan u. im nordöſtl. Perſien 10. ()

Schweitzer, Albert, ✝, Muſikw., Lic., Dr. med., Dr. phil., Prof. Straßburg i. E., Thomasg. 15; z. Z. in Aquatorialafrika. (Kayſersberg, Elſ. $^{14}_{1}$ 75.) V: Die Religionsphiloſophie Kants 99; J. S. Bach, franz., deutſche, engl. Ausg. 03 bis 11; Deutſcher u. Franz. Orgelbau 04; Von Reimarus zu Wrede, deutſche, engl. Ausg. 06, 10, 2. deutſche Ausg. u. d. T.: Geſch. der Leben-Jeſu-Forſchung 13; Geſch. der paulin. Forſchg 11; Prakt. Ausg. d. Orgelwerke Bachs (m. Ch. M. Widor), engl., franz., deutſch 12—14; D. pſychiatr. Beurteilg Jeſu 13.

Schweitzer, Georg, BP., VDR., ✉, Major d. R., Mitinhaber d. Oſtaſiatiſchen Telegr.-Bur., Hrsg. d. „Berl. Aktionär", Red. an d. „Frankfurter Ztg.". Berlin C 2, Stechbahn 3/4. (ebda $^{12}_{4}$ 50.) V: Auf Urlaub im Orient 90; Auf Urlaub in Amerika 93; Streifzüge durch Rußland 94; Börſen- u. Bankweſ. 96; Bank- u. Börſenkal. 97; Emin Paſcha 97; E. Reiſe um d. Welt 98; Bank- u. Börſenweſ. 02; Die Türkei im Spiegel ihrer Finanzen n. Morawitz 03; Leitfaden d. Bank- u. Börſenweſens 08.

Schweitzer, Herm., Kunſt♔, Dr. phil., Dir. d. Suermondt-Muſ., d. Kunſtgewerbe-Muſ. u. d. Hiſtor. Muſ., Hrsg. d. „Aachener Kunſtblätter". Aachen, Schillerſtr. 67. (Karlsruhe $^{3}_{10}$ 71.) V: Die mittelalterl. Grabdenkmäler m. figürl. Schmuck in den Neckargegenden 98; Die Bilderteppiche u. Stickereien in der Freiburger Altertümerſammlg 04; Geſch. d. Deutſchen Kunſt 05; Die Skulpturenſammlg im ſtädt. Suermondt-Muſ. 09—11 III.

Schweitzer, Joſef, ✓, ⚙, Beamter. Wien IX, Bleicherg. 7. (ebda 53.)

Schweizer, Paul, ♔, Dr. phil., o. UP., Staatsarchivar a. D. Zürich, Neptunſtr. 74. (ebda $^{9}_{9}$ 52.) V: Vorgeſch. u. Gründung d. Schwäb. Bundes 76; Korreſp. d. franz. Geſandtſch. in d. Schweiz 1664/71 80; Urkundenbuch d. Stadt u. Landſchaft Zürich (m. J. Eſcher) 88/10 VIII; Siegelabbildgn zum Zürich. Urkundenbuch (m. H. Zeller-Werdmüller) 90/92, 95, 98, 02, 05, 10; Geſch. d. ſchweiz. Neutralität 93, 95; Geſch. d. Züricher Staatsarchivs 94; Wallenſtein in d. Geſch. u. im Drama 96; Inventar des Züricher Staatsarchivs 97; Rechenſchaftsber. üb. d. Verwaltg d. Züricher Staatsarchivs 1881/97 97; Götz v. Berlichingen 06; Plan d. Stadt Zürich bis 1336 08; D. religiöſe Auffaſſg d. Weltgeſch. 08; Der Donaufeldzug v. 1546 09; Zürcher Privat- u. Rats-Urkunden 11: Der Fortſchritt in d. Weltgeſchichte 12; Neckers polit. Rolle in d. franz. Revolution 13.

Schweizer, Viktor, VB., Äſthetik, Lit.-♔, Dr. phil., Verlagsbuchhändler i. Fa. Herm. Seemann Nachfolg. u. Med. Verlag Schweizer u. Co. Berlin NW 87, Eyke v. Repkow-Platz 5. (Lomersheim $^{9}_{12}$ 72.) V: L. Wienbarg als jungdeutſcher Äſthetiker und Kunſtkritiker 96; Beiträge zu einer jung-deutſch. Äſthetik 98. H: Goethe, Hoffmann, O. Ludwig und Platen; Otto Ludwig, Heiterethei 99; Kulturträger, Schildergn bedeut. Menſchen v. heute und einſt 07; Kulturdokumente 08; Klaſſiker d. Auslands 10; Eßbücher, popul. mediz. Kollektion 12. ()

Schwemer, Richard, ♔, Dr. phil., Prof., Ob.-Lehr. am Goethe-Gymn. Frankfurt a. M., Feyerleinſtr. 11. (Breslau $^{29}_{1}$ 57.) V: Innocenz III. u. die deutſche Kirche 82; D. höhere Schulweſ. in Frankreich 95; Papſttum u. Kaiſertum 99; Reſtauration u. Revolution 02, 3. A. 12; Die Reaktion u. die Neue Ära 06, 2. A. 12; D. Bund z. Reich 06, 2. A. 12; Geſchichte d. Freien Stadt Frankfurt a. M. I 10, II 12, III 13.

Schwendener, Simon, ✍, Dr. phil., o. UP. a. D., GRegR. Berlin W, Matthäikirchſtr. 28. (Buchs, Schweiz $^{10}_{2}$ 29.) V: Fachſchriften.

Schwendimann, Joh., (k.), Staatsw., ✉, Dr. jur., Journaliſt u. Staatsbeamter. Luzern. (Klein-Dietwyl $^{11}_{2}$ 69.) V: D. Bauernſtand des Kantons Luzern ehemals u. heute 93; Ein Luzerner Soziologe 93; D. Weltlage 94; Ein Kampf für d. Recht 94; Spruch u. Reim aus dem alten Luzern 95; Leu u. ſ. Zeit 95, 3. u. 4. A. 96: Peſtalozzi i. Lichte d. Wahrheit, 3. A. 96; Gloſſen an die Pädagogen u. m. Kritiker 96; Pulsſchlag d. Neuzeit 99; D. Sybille d. 19. Jahrh. 08; D. Luzerniſche Zopfkirchtum 09.

Schwengberg-Eggersdorf, Max (Pſ. Eggersdorf), klaſſ. u. roman. Ψ, Regiſtratur-Vorſteher d. Berl. Gaswerke. Berlin-Steglitz, Rückertſtr. 4. (Eggersdorf $^{17}_{7}$ 63.) V: Das Spießſche Fauſtbuch u. ſ. Quelle 85; E. verlorn. Leben; Liebe u. Ehe 92; D. blonde Sylterin 02, 4. A. 11; Kurmacher v. Borkum 02, 4. A. 11.

Schweninger, Ernſt, Dr. med., a. o. UP.

Berlin, GMedR. München, Prinz-Ludwigshöhe. (Neumarkt i. ObPf. $15|_6$ 50.) V: Ges. Arbeiten 86; Einiges üb. Bismarck 99: D. Arzt 07. ( )

Schwenke, Paul, klass. ♆, Buchwesen, Dr. phil., GRegR., Erster Dir. der Kgl. Bibliothek, Hrsg. d. „Zentralbl. für Bibliotheks-wesen". Charlottenburg 4, Drohysenstr. 17. (Langendembach $20|_3$ 53.) V: Adreßbuch d. deutsch. Bibliothek. 93; Silberbibl. Herzog Albrechts v. Preußen (m. K. Lange) 94; Hans Weinreich u. die Anfänge d. Buchdrucks in Königsberg 96; Untersuchungen z. Gesch. d. ersten Buchdrucks (Festschr.) 00; Die Donat- u. Kalender-Type 03; Berliner Bibliothekenführer (m. A. Hortzschansky) 06; Aus d. ersten Zeit d. Berlin. Buchdrucks (m. K. Häbler u. E. Voulliéme) 10. H: Seltene Drucke der Kgl. Bibliothek zu Berlin in Nachbildgn: I. D. Türkenbulle Papst Calixtus' III. 11.

Schwerdt, Richard, PA., Dr. phil., Red. Leipzig-R., Comeniusstr. 12. (Saalfeld a. S. $15|_8$ 62.)

?**Schwerdtfeger,** Robert, Erzählung, ☉, Kunstkritik. Paris. (Gut Wensin, Schleswig-Holst. $19|_3$ 85.) V: Die Flamme, Erz. 09; Sechs Novellen 11; Ferdinand Hodler 11; Die Gleichen, Kom. 12.

Schwerin, Claudius Frhr. v., ⚖, ♛, Dr. jur., UDoz., Doz. an d. HandelsHSch. München, Ismaningerstr. 98. (Passau $2|_9$ 80.) V: Beiträge zur Erläuterung des Begriffs der Rechtsnachfolge im geltend. Zivilrecht 04; Üb. den Begr. d. Rechtsnachfolge im gelt. Zivilrecht 05; D. altgerman. Hundertschaft 07; Zur Abwehr 08; Schuld u. Haftg im geltenden Recht 11; Deutsche Rechtsgeschichte 11. ( )

Schwerin, Jos. Gräfin, Nov., Roman. Königsberg i. Pr., Landhofmeisterstr. 7. (Wehlau i. Ostpr. $7|_3$ 36.) V: Janusbilder, R. 75; In Banden 76; Drei Jahre, R. 76; Täuschungen, R. 78; Am Scheideweg, R. 80; Der ist es, R. 80; Wie sie hassen u. lieben, R. 81; Rodaneck 82; Im Wechsel d. Zeiten 84; Anonym, R. 85; Neues Leben 87; Irrwege 88; Martina 89; Hedda, R. 90; Pflicht, R. 90; Einsame Wege 92; Verurteilt, R. 93; Recht der Jugend, R. 95; Wendepunkt, R. 00; Lebenswege, R. 01.

Schwerin, Richard Graf v., Dramaturgie u. skandinav. Lit., Dr. phil. Charlottenburg, Goethestraße 69. (Hameln a. W. $19|_6$ 74.) V: Hebbels Tragische Theorie 03. ( )

Schweriner, Oscar T., VBJ., RP., SDS., Rom., Novellette, Red. an d. Voss. Ztg. Berlin C, Brüderstr. 34/38. (Czarnikau $20|_8$ 73.) V: D. gefundene Handschr., R. 05; D. russische Spionin, R. 05; Um jeden Preis, R. 06; D. geraubte Bild, R. 07; E. gefahrvolle Verschwörg, R. 08; Polize X 24, R. 09 Im Berlin—Palermo-Expreß, R. 09; Mit versiegelten Orders, R. 10; Hohkönigsburg, R. 11; Arbeit, R. 11; Opium, R. 11; Ums blaue Band d. Ozeans, R. 12; Der Wohltäter, R. 12; Anno dazumal, R. 12; Kabine No. 11, R. 13; Die Macht des Hasses, R. 13.

Schwering, Josef, (k.), ⚖, Dr. jur., JustR., RA. b. ObLandesger. Hamm. (Osterwick $27|_{11}$ 61.) V: D. röm. Recht, d. deutsche Recht u. d. BGB. 00; D. Grundproblem d. Rechtsreform 11.

Schwering, Jul., ✠, ♛, Lit. ♛, Dr. phil., o. UP. Münster i. W., Erphostr. 29. (Ibbenbüren $24|_2$ 63.) V bez H: Lieder u. Bilder, G. 86; F. Grillparzers hellen. Trauersp. 91; F. v. Kleist 92; Z. Gesch. d. niederländ. u. span. Dramas i. Deutschl. 95; F. W. Weber, Leben u. Dichten 00; Kritische Studien, I: Literar. Beziehgn zw. Spanien u. Deutschl. 02; Schiller 05; Münsterische Beiträge zur Literaturgesch. 07; Freiligraths Leben u. Werke (Goldene Klassiker-Bibl.) 09; A. v. Droste-Hülshoff, Leben u. Werke (desgl.) 11.

Schwering, Karl, Dr. phil., Prof., GDir. Cöln a. Rh., Kgl. Gymn. an Aposteln. (Osterwick $28|_9$ 46.) V: Theorie u. Anwendung d. Linienkoordinaten u. d. analyt. Geom. d. Ebene 84; Woinarowski, Übers. a. d. Russ. 92; 100 Aufg. m. vollst. Lösg a. d. nied. Geom. 92, 3. A. 08; Arithmetik 93, 3. A. 06; Trigonometrie f. höh. Lehranst. 93, 3. A. 07; Analyt. Geometrie 94, 2. A. 04; Stereometrie 94, 3. A. 09; Ebene Geom. 95, 7. A. 11; Aufg. a. d. Arithmetik 96, 1. Lehrg. 3. A. 10, 2. Lehrg. 3. A. 11, 3. Lehrg. 2. A. 04; Handbuch der Elementarmathemat. f. Lehrer 07; Lehrbuch d. kleinsten Quadrate 09; Ist Mathematik Hexerei? 09.

Schwertfeger, Bernhard, ⚔, ♛ und Kriegs♛, Major, zuget. d. Großen Generalstabe, Militärlehrer an der Kriegs-Akademie. Berlin-Grunewald, Kaspar Theyß-Str. 28. (Aurich $23|_9$ 68.) V: Das Treffen an der Göhrde 16. Sept. 1813 97; D. Kgl. Hannov. General Frhr. v. d. Bussche-Ippenburg 04; Gesch. der Königl. Deutsch. Legion 07; D. Neugestaltung d. Preuß. Armee 1807/12 09; Die Festg Hameln u. ihre Kapitulation a. $20|_{11}$ 1806 10: Wellingtons Operationen von Vitoria bis Toulouse 1813/14 11; D. Strategie Friedrichs d. Gr. im 7jähr. Kriege 13.

Schwertschlager, Jos., ⁂, Naturw., Dr. phil., bischöfl. LyzealP. Eichstätt, Leonrodplatz. (ebda $5|_6$ 53.) V: Chrysostomus' Erklärung des Galaterbriefs 81; Kant u. Helmholtz erkenntnis-theoretisch verglichen 83; Erste Entstehung d. Organismen nach den Philosophen des Altert. u. MA. 85; Dass. nach den Philos. der Neuzeit 88;

Der bot. Garten d. Fürstbischöfe von Eichstätt 90; Altmühltal u. Altmühlgebirge 05; Über die Materialien, welche die Römer in ihren Ansiedelungen b. Eichstätt verwendeten 08; D. Rosen des südl u. mittl. Frankenjura 10.

Schwetschke, Eugen, patriot. ⚘, Heimat♔, Dr. phil. Berlin-Wilmersdorf, Kaiserplatz 1 II. (Halle $^{30}/_{6}$ 44.) V: Z. Gewerbegesch. d. Stadt Halle 83: Polit. u. unpolit. Lieder 85; Bilder d. Erinnerg aus dem Drei-Kaiser-Jahre 89; D. Bismarck-Lied, 2. A. 91; Aus Bismarcks Zeit (1879—1895) 96; Gustav Schwetschke, ein deutscher Humanist u. Humorist des 19. Jahrh. I 08. ()

Schweynert, Fritz, jetzt: Scher, Peter.

Schwiedland, Eugen, ✉, Dr. jur , k. k. HofR., Prof. an der THSch. u. an der Universität, MitHrsg. der „Revue d'Economie Politique" u. d. „Arbeitsnachweis". Wien VI/1, Dreihufeiseng. 3. (Budapest $^{23}/_{10}$ 63.) V: D. Verhältn. d. Groß- u. Kleinhandelspreise 89; D. Einführg oblig. Arbeiterausschüsse u. d. Versuch e. Organisierung d. Industrie in Östr. 91; L'organisation de la grande industrie en Autriche 91; D. Gedanke verbindl. Arbeiterausschs. in Östr. 07; Un projet de loi français sur de soi-disant conseils de conciliation 96; Kleingewerbe u. Hausindustrie i. Österr. 94; Die Hausierfrage in Österr. 94; Eine vorgeschrittene Fabrikgesetzgebg 97; Formen u. Begriff d. Hausindustrie 99; Ziele u. Wege einer Heimarbeitsgesetzgebg 99, 03; Die gewerbl. Betriebsformen in Österr. 00; Travail en chambre et police sanitaire 00; D. Krankenversich. d. Verlagsarbeiter 01; Comment il est possible d'organiser les ouvrières en chambre 02; Behördl. Mindestlohnsatzgn in Australien 02; Das böhm. Schleiferland 07; Probleme d. erwerbenden Jugend 09, 10; D. psycholog. Grundlagen d. Wirtschaft 05; Einleitg zu einer Agrarpolitik 06; Landflucht u. Besiedlung 12; Einführg in die Volkswirtschaftslehre 09, 10; D. Wirtschaftsgenossenschaften 12; D. Handel 13; D. Transportwesen 13; D. Volkswft unter d. Einfluß d. Umwelt 13.

Schwienhorst, Heinrich, (k.), AV., ✝, ♔, ✉, D., Kaplan, Red. des „Vaterland", Wochenschr. f. Enthaltsamkeit. Münster i. W., Herrenstr. 23. (Ottmarsbocholt $^{19}/_{5}$ 67.) V: D. Verhältnis d. Judasbriefes z. zweiten Petrusbriefe 04. ()

Schwier, Karl, VDR., Hrsg. u. Red. d. „Deutsch. Photogr.-Ztg." (seit $^{1}/_{10}$ 77) u. des „Deutsch. Photogr.-Kal." (s. $^{1}/_{1}$ 82). Weimar, Sophienstr. 4. (Soest $^{12}/_{11}$ 42.) V: Tafeln für die Dunkelkammer 79; Handb. d. Emailphotogr. 85, 4. A. 01: Liebhaberphotographie 05. ()

Schwietering, Julius, Dr. phil., Hilfsarbeiter a. Mus. f. Hamb. Gesch. Hamburg 37, Parkallee 22. (Engter, RB. Osnabrück $^{25}/_{5}$ 84.) V: Singen u. Sagen 08; Zur Gesch. von Speer u. Schwert im 12. Jahrh. 12.

Schwilling, Hanns (Pf. Hanns Hannsen), Dramaturgie, Kritik, Ästhet., Selbstillustration, Dr. phil., Dramaturg u. Regisseur. Halle a. S., Rannischestr. 23. (Mainz $^{2}/_{7}$ 79.) V: Beiträge z. Technik d. Bühneuregiekunst 08; Aus heimlichen Lebensbronnen, G. 08. H: Festschrift z. Einweihg d. Goethetheaters in Bad Lauchstedt 08; Gesetze d. Körperplastik f. Schauspieler 12. ()

Schwind, Ernst Frhr. v., deutsch. Recht, Dr. jur., o. ö. UP. Wien XIII, Penzingerstr. 66. (ebda $^{23}/_{3}$ 65.) V: Zur Entstehung-gesch. d. freien Erbleihen 91; Ausgewählte Urkunden zur Verfassungsgesch. d. deutsch-österr. Erblande (m. A. Dopsch) 95; Wesen u. Inhalt d. Pfandrechts 99; H. Siegel, Festrede 02. ()

Schwindrazheim, Oskar, volkstüml. u. Bauern🔍, Prof., Bibliothek. a. d. Kunstgewerbeschule. Altona (Elbe), Sonninstr. 11. (Hamburg $^{16}/_{4}$ 65.) V: Beitr. zu einer Volkskunst 91/93; Lübeck 95; Der Hamburger Hafen 97; Studien aus Deutschhausen 02; Deutsche Bauernkunst 04; Hamburg 05; Unterfranken 07; Kunst-Wanderbücher I—III 07, IV u. V 08; D. Dorfkunst u. d. Gebildeten auf d. Lande 07; Wie einer d. Schönheit d. Kleinstadt fand 07; Jugendwandergn 09; Heimatkunst in Hessen-Nassau I 13.

Scubitz, Fr., Dir. d. Aussiger Handelsakademie i. R., RegR. Feistritz b. Marburg a. D. (Mauthstadt $^{24}/_{1}$ 46.) V: Handelswissenschaftl. Schr. ()

Scupin, Ernst, Naturw., ✒, Theater- u. Buch-Kritik, Feuill.-Red. am „Bresl. General-Anzeiger". Breslau II, Schweidnitzer Stadtgraben 29. (ebda $^{13}/_{6}$ 79.) V: Bubis erste Kindheit (m. Gertrud Scupin) 07: Bubi im 4. bis 6. Lebensj. (desgl.) 10.

Scupin, Hans, ⌂, Dr. phil., Prof., UDoz. Halle a. S., Friedrichstraße 41. (Ottendorf $^{29}/_{4}$ 69.) V: Fachschr. ()

Sebaldt, Frl. Kaete (Pf. Miriam Eck). Goslar, Pension v. Netzer. (Trier $^{21}/_{8}$ 61.) V: Die jungfräul. Frau 00; Augusta Trevirorum, Nn. 00; Herbst, G. 01; Marienlieder, G. 02; Der klingende Berg, N. 03; Peregrina, R. 05; Caterina v. Siena, dramat. Dchtg. 10. H: Gottesminne d. Frau, Flugbl.

Sebaldt, Max Ferd. (Pf. S. v. Werth, G. Herman), ☉, ♔, ⁂, ✉, △, ⚙, 𝒻, ⚘, Uc: EF, Dir. d. Kunstverlags-Gesellsch. „Selecta". Berlin-Friedenau, Kaiser-Allee 141. (Trier 59.) V: Der Not Ende 85; Gott ist Gott 86; Die Zeit 86;

Jesus d. Arier 87; Jesuarische Religion 88; Meine Muse, Dr. 89; Berliner Verkehrs-Zeitung 89; Zeitschrift für Grundbesitz 90; Das angewandte Christentum (m. M. v. Egidy) 90; Schwarz-Rot-Gold 90; Frankfurter Kunst- u. Bau-Zeitung 93; Hinter den Kulissen d. Tausch-Prozesses 97, 5. A.; Tuiscon, N. 98; Eigen-Heim-Erwerb 01, 2. A. 11; D. Kaiser-Insel 03; Sebaldus u. Roswitha 04; Terrassen-Theater 04; Grunewald-Arena 04; Gnosis, 2. A. 05 III; Genesis, 2. A. 05 V; Thiuda, d. auserwählte Volk (m. Julius Moses) 07; Erste Vorort-Ausstellg 08; Alkahest, Untersuchgn üb. chem. Statik 08; D. Libration d. Erdkugel u. die geolog. Epochen 09; Nackte Wahrheit 09, 4. A. 10; Deutsche Landhaus-Ausstellung 10; Autostraße Berlin—Potsdam 10 f.; Wahlrecht u. Wahlpflicht der Nichtwähler (mit Karl u. Bozi) 11; Stabilität gyrostatisch. Rotations-Flugmaschinen 11; Strategische Auto-Straßen 11; Freimaurerischer Meister-Bund für allseitige Lebenserneuerg (m. P. Koethner) 11. ()

Sebaldt, Otto F. W. (Pf. O. S. Baldus, Dr. Hannott), ASV., ♆, ⌀-Kritik, ☉, ⁂, ☄, ☪, Hrsg. d. Monatsschr. „Das „Freie Sachsen". Dresden, Bernhardtstraße 116 I. (Nancy $24|_3$ 73.) **V**: Dresdner Galerieführer 08f.; Woher die Feindschaft wider das Christentum? 12. **H**: Dresdner Freie Kritik, Wochenschr. 09/10; D. Neue Dresden, e. krit. Jahrb. 11 f.; Dresdner Kalender 1913.

Sebaldt, Wilhelm (Pf. Alfred Nordmann), Nov., Bibliothekar der „Straßburger Post". Kehl, Schulstr. 19. (Cleve $11|_8$ 60.)

Sebastian, Martin, s. Unterweger, M.

Seber, Max, ASV., Naturw., Kulturpolitik, Dr. med. vet., Tierarzt. Dresden-A., Fürstenstr. 79. (Schwabach $5|_4$ 84.) **V**: Moderne Blutforschg u. Abstammungslehre 09; Neue Kulturperspektiven 12. *

Seckel, Emil, röm., kanon., bürgerl. Recht, Dr. jur., o. UP., GJustR. Charlottenburg, Witzlebenpl. 3. (Heidelberg $10|_1$ 64.) **V**: Beiträge z. Gesch. beider Rechte im MA. 98; Die Aufhebg u. d. Wiederherstellg d. ehel. Gemeinschaft 00; Die Gestaltungsrechte 03; Gai Institutionum commentarii IV (m. Kübler) 03, 3. A. 13; Heumanns Handlexikon zu den Quellen d. röm. Rechts, in 9. Aufl. neu bearb. 06/07; Jurisprudentia anteiustiniana I (m. Kübler) 08, II 1 (m. dems.) 11; D. Haftg de peculio u. de in rem verso aus der Litiskontestation u. dem Urteil 07; Heinrich Dernburg, Gedächtnisrede 08; Quellenfunde z. lombardisch. Lehenrecht 10; Distinctiones Glossatorum 11.

Sedelmayr, Georg (V. J. Olau), (k.), ♆, Jugend- u. Volksschr., Mittelschullehr. Metz, Moreaustr. 6. (Violau $2|_1$ 54.) **V**: Feierabendstunden, Lehrererz. 93: Waldgeschichten, M. u. Lr. 03, 2. A. 07; Geschichten u. Sagen aus Lothringen 12.

Sedlaczek, Stefan, Statistik, Dr. jur., ObMagistratsR. i. R. Wien VIII, Fuhrmannsg. 2. (ebda $6|_{10}$ 44.) **V**: Armenwesen in Wien u. Armenpflege 1862/72 75, 79 II; Wien, Ergebnisse der Volkszählung v. 1880 84, 87 III; Armenpflege i. W. Armenbez. 63/82, 84; W. statist. Bericht üb. d. demograph. Verhältn. (m. Lowy) 87; Die definit. Ergebnisse d. Volkszählg vom $31|_{12}$ 1890 i. W. 91; Wohnverhältn. in W. 93.

Sedlatzek, Carl, (k.), Verlagsbuchh., Chefred. d. „Deutsch. Gen.-Anz.", d. „Deutsch. Wacht", des Berl. „Bez.-Anzeigers f. die Friedrichstadt, Luisenstadt u. Hasenheide" u. d. „Deutsch. Hausverwalter-Ztg.". Berlin S 59, Camphausenstr. 20 u. Dresden-A., Sachsenallee 3. (Gleiwitz in Schles. $15|_9$ 62.)

Sedlmayer, Heinr., (k.), klass. Ψ, Dr. phil., SchulR. Wien VIII, Lange Gasse 32. (Brünn $26|_{12}$ 55.) **V**: Prolegomena critica ad Heroides Ovidianas 78; Krit. Kommentar zu Ovids Heroiden 81; P. Ovidi Nasonis carmina selecta 83, 7. A. 07; Ausgrabungen auf d. Forum Romanum 84; P. Ovidi Nasonis Heroides, krit. Ausg. 86; Textausg. 86; Lat. Übungsbuch für ObGymn. 94, 5. A. 09; Tempel der Vesta und das Haus der Vestalinnen im alten Rom 97; Plato, Verteidigungsrede des Sokrates übers. u. erl. 99; D. Tractatus contra Arianos in der Wiener Hilarius-Handschrift 02; Die Apperzeption 07; Lat. Übungsstücke für die 3. Kl. d. Realgymn. 10, für die 4. Kl. 10, für die ob. Kl. 10; Die Einführung in d. hellenische Welt- u. Lebensanschauung durch d. Lektüre Platos 10.

See, Hans am, s. Hansjakob, Heinr.

Seebach, Hans, s. Demel, Hans.

Seeber, Joseph, (k.), Prof. an d. techn. Milit.-Akad. Mödling b. Wien. (Brunneck i. Tirol $4|_3$ 56.) **V**: St. Elisabeth, ep. G. 83, 4. A. 10; Flieg. Blatt 83; Judas 87; D. ewige Jude, ep. G. 94, 10. u. 11. A. 10; Spinges 96. **H**: W. Lindemann, Gesch. d. deutsch. Lit., 6. A.

Seeberg, Alfred, †, D., o. UP., russ. StaatsR. Rostock, Meckl. (Pedua i. Estland $7|_{10}$ 63.) **V**: D. Anbetg d. Herrn bei Paulus 91; D. Tod Christi in s. Bedeutg f. d. Erlösg 95; D. Katechismus d. Urchristenheit 03; D. Evangelium Christi 05; Die Taufe im N. Testament 05, 2. A. 13; Die beiden Wege u. d. Apostoldekret 06; Die Didache d. Judentums u. der Urchristenheit 08; Christi Person u. Werk nach der Lehre seiner Jünger 10; Der Brief an die Hebräer 12.

Seeberg, Reinhold, †, D., Dr. jur. et phil. h. c., o. UP., GKonsistR., MitHrsg. d. „Stud. z. Gesch. d. Theol. u. d. Kirche". Berlin W, Nürnbergerstr. 40. (Livland $^{5}/_{4}$ 59.) **W:** Z. Gesch. d. Begriffs d. Kirche 84: Was haben wir an uns. Bibel? 85; Begr. d. christl. Kirche 85 I; Lebensideal 86; Kampf u. jenseit. Leben (Biogr. Susos) 89; Hermann v. Scheda 91; Brauchen wir e. neues Dogma? 92; Apologie d. Aristides untersucht u. wiederhergestellt 93; D. Apologet Aristides 94; Glaube u. Glaube 94; F. H. R. v. Frank 94; Lehrb. d. Dogmengesch. 85/98 II, n. A. 08/13, engl. 06; Gewiss. u. Gewissensbildg 96; D. Kirche u. d. soz. Frage 96; Stellg Melanchthons i. d. Gesch. d. Kirche u. d. Wiss., 2. A. 97; Warum glauben wir an Christus? 99, 2. A. 03; D. Theol. des Duns Scotus 00; An d. Schwelle des 20. Jahrh., Rückblicke auf d. deutsch. Kirchengesch. 00, 3. A. 01; Nachgelass. Aufgaben d. Theologie d. 19. Jahrh. 00; Grundriß d. Dogmengesch. 01, 3. A. 10; D. Grundwahrheiten d. christl. Relig. 02, 5. A. 10, engl. 08; Luthers Stellg zu d. sittl. u. soz. Problemen seiner Zeit 02; Die Kirche Deutschlands im 19. Jahrh. 03, 3. A. 10; D. Persönlichkeit Christi 03; Luther u. Luthertum in d. neuest. kath. Beleuchtung, 1. u. 2. A. 04; Das Abendmahl im N. T. 05, 2. A. 08; Aus Religion u. Gesch. I 06, II 09; Protestantische Ethik (in „Kultur d. Gegenwart" I) 06, 2. A. 09; Die kirchl.-soz. Idee u. d. Theol. 07; Abhandlungen z. syst. Theologie 08; Offenbarg u. Inspiration 08, engl. 09; Von Christus u. d. Christentum 08; Sinnlichkeit u. Sittlichkeit 09; Adolf Stoecker 09; Alte u. neue Moral 10; Kirche, Gnadenmittel u. Gnadengaben 10; System d. Ethik 11; Nähe u. Allgegenwart Gottes 11; Geburtenrückgang in Deutschland 13; Der Sinn d. Weltgeschichte, Rede 13. **Neubearb:** Thomasius, Dogmengesch. d. MA. u. d. Neuzeit 89; Graul, Unterscheidgslehre 91, 13. A. 99.

Seeberg, Woldemar, VDR., ♆, Nov., cand. phil. Riga, Rußl., Goldingerstr. 17. (ebda $^{11}/_{12}$ 88.) **W:** O, komm zu mir ..., G. 11; Herzblut, G. 12.

Seeböck, P. Philibert, (k.), OFM., emer. Lektor d. Theologie. Schwaz i. Tirol. (Innsbruck $^{16}/_{12}$ 39.) **W:** Zahlr. Andachtsbücher u. a.

Seeck, Otto K., ♛, Ψ, ⚿, Dr. phil., o. UP., GRegR. Münster i. Westf., Gertrudenstraße 43. (Riga $^{2}/_{2}$ 50.) **W:** Notitia Dignitatum 76; Q. Aurelius Symmachus 83; Kalendertafel d. Pontifices 85; Quellen d. Odyssee 87; Zeitphrasen 91; Gesch. d. Untergangs d. antik. Welt I 95, 3. A. 10, II 01, III 09, IV 11, V 13; Entwicklg d. ant. Geschichtsschreibg 98; D. charakterist. Unterschiede d. Brüder van Eyck 99; Kaiser Augustus 02; D. Briefe d. Libanius zeitl. geordnet 06.

Seedorf, Henry, Germanistik, Dr. phil., Prof., Stadtbiblioth., Hrsg. d. „Mitteilungen a. d. Stadtbibl. in Bremen". Bremen, Herderstr. 13. (ebda $^{11}/_{11}$ 63.) **W:** Über syntaktische Mittel des Ausdrucks i. ahdeutsch. Isidor 88; Bd. 8—10 des Grimmschen Wörterbuchs (m. M. Heyne u. a.) 91—05; Von maurerischer Art und Kunst, 1. u. 2. A. 99; Von maurerischer Arbeit 05; F. Schiller, Rede 05; Gespräch über Freimaurerei 05, 3. A. 07.

Seefeld, Carl Arthur, Essay, Kritik, ⚖, Reiseschilderung, ✓, k. k. Richter a. D. Wien IV, Große Neugasse 35. (ebda $^{11}/_{1}$ 51.) **W:** D. Protokoll im österr. Strafprozesse 86, 3. A. 95; Zur Verbreitg d. Rechtskenntnis 90; Reisestudien u. -Skizzen 95. **Ue:** Boissier, Mme de Sévigné 90.

Seeger, Johann Georg, ASV., ♆, ⚿, ⚲, Rom., Hum., Nov., Dr. phil. Augsburg, Schüleſtraße 4 III. (Schweinfurt $^{27}/_{7}$ 67.) **W:** Peter Vischer d. J. 97; D. Sebaldusgrab Peter Vischers (m. Dr. Gg. Autenrieth), 2. A. 99; Elizabeth te Winkel, Bureudr. 01; Durch den Weltenstrom, N. 01; Präexisteuz?, D. Entschluß, Nn. 05; D. hereingeschueite Nichte, hum. N. 05; Hirschkater, R. 07; Tustus, d. Gesch. e. Erziehg, R. 09; Erschlossene Gärten, N. 12.

Seehaußen, Richard, ♛, ♆, Epos, **Ue:** E, Dr. phil., Lyz.-Direktor. Marburg i. H. (Eisleben $^{25}/_{11}$ 58.) **W:** Schweizer Politik währ. d. 30jährigen Krieges 82; Graf Albrecht v. Mansfeld, E. 92, 2. A. 08; Gesch. d. deutschen Lit. 93, 3. A. 09; Lehrbuch d. Gesch. f. Lyzeen 02, 10. A. 10; Aus deutscher Lieb u. Ehe, G. 10. **Ue:** Longfellow, Evangeline 90.

Seeler, Wilh. v., ⚖, Dr. jur., o. UP., StaatsR. Jurjew (Dorpat), Rußland, Teichstr. 54. (Riga $^{18}/_{3}$ 61.) **W:** Fachschr.

Seelhorst, Conrad v., ✓, Dr. phil., o. UP., GRegR. Göttingen, Nicolausberger Weg 9. (Alt-Stüdnitz $^{5}/_{4}$ 53.) **W:** D. Roggen als Wertmaß f. landw. Berechngn 88; D. Belastg d. Grundrente durch d. Gebäudekapital 90; Acker- u. Wiesenbau auf Moorboden 92; D. landw. Versuchsfeld d. Univ. Göttingen 03, 2. A. 11; D. Zusammenwirken v. Betriebsorganisation u. Betriebsdirektion auf den Betriebserfolg 04; D. Studium d. Landwirtsch. a. d. Univ. Göttingen 13. **Bearb:** Th. Frhr. v. d. Goltz: Leitf. d. landw. Betriebslehre, 4. A. 11; D. landw. Buchführg, 10. A. 10; Handb. d. landw. Betriebslehre, 4. A. 12.

Seelhorst, Maria, s. Hamburger, A.

Seeliger, Ewald Gerhard, ASV., SDS., Ballade, Roman, Nov., ⚲. Wedel in Holstein, Rissener Chaussee. (Rathau bei Brieg $^{11}/_{10}$ 77.) **W:** An der Riviera 01;

Leute vom Lande 01; Aus der Schule geplaudert 03; Der Stürmer, R. 04; Chinesen, 4 Spiele 05, 2. A. 07; Üb. den Watten, R. 05; Nordnordwest, R. 05, 13. A. 13; Hamburg, e. Buch Balladen 05, Volksausg. 07; Auf Tod u. Leben, Nov. 06; Der Schrecken d. Völker, e. WeltR. 08, 5. A. 09, Volksausg.: England Feind 10; Zwischen d. Wäldern, R. 08; Mandus Frixens erste Reise, R. 09, 12. A. 13; Zurück zur Scholle, R. 09, 2. A. 10; Top, Seegeschn. 10, 3. A. 10; Meerfahrt, Verse 10; Riffe d. Liebe, R. 10, 2. A. 11; 17 schles. Schwänke 11, 2. A. 13; Schlesien, e. Buch Balladen 11; Zwischen Polen u. Böheimb, 20 Historien 11, 2. A. 13; D. Weiber v. Löwenberg, Spektakulum 11; Frau Lenens Scheidung, R. 12; Buntes Blut, R. 12, 3. A. 13; Peter Voß der Millionendieb 13, 10. A.: Mein Vortragsbuch, Balladen 13; D. sterbende Dorf, R. 13. **H:** D. 5 Komödien des Marquardt van Vryndt (mit Sakheim) 13.

Seeliger, Gerh., ♔, Dr. phil., o. UP., GHofR., Hrsg. d. „Hist. Vierteljahrsschr.". Leipzig-Gohlis, Kirchweg 2. (Biala $30|_4$ 60.) **V:** Deutsch. Hofmeisteramt i. später. MA. 85; Erzkanzler u. Reichskanzleien 89; Kapitularien d. Karolinger 93; Bedeutg d. Grundherrschaft im früheren MA. 03; Soz. Bildungen im deutsch. Volk, Rektoratsrede 05; Studien z. älteren Verfassgsgeschichte Kölns 09; Staat u. Grundherrschaft in d. ält. deutsch. Gesch. 09. **Bearb:** Waitz, Verfassgs-Gesch. Bd. VI, 2. A. 96. **H:** Leipz. Hist. Abhdlgn; Quellensammlg z. deutsch. Gesch.

Seeliger, Hugo v., ✎, Dr. phil., o. UP., Geh. Rat, Dir. d. K. Sternwarte. München-Bogenhausen, K. Sternwarte. (Biala $23|_9$ 49.) **V:** Theorie d. Heliometers 77; Neue Annalen d. M. Sternw. 90 f. IV.

Seelmann, Emil, latein.-rom. Ψ, 𝔐, ♆, 𝒻, Volkskde, Dr. phil., Kgl. ObBibliothekar. Bonn, Simrockstr. 10. (Oschersleben $25|_1$ 59.) **V:** Wesen u. Grundsätze d. latein. Accentuation 84; Aussprache des Latein. nach physiol.-hist. Grundsätzen 85; Bibliogr. des altfrz. Rolandsliedes 88; Wiederauffindg d. von Karl d. Gr. deport. Sachsen 95; Zum 300jähr. Gedächtnis d. Todes v. G. Seelmann 98; Gedichte: Der Selman v. Staffelstein 10, F. Dreesen 12 u. a. **Red:** Krit. Jahresber. üb. d. Fortschritte d. rom. Philol. 92. **Mitarb:** Förstemann, Altdeutsches Ortsnamenbuch, 3. A. 11 f.

Seelmann, Theo, 𝒻, ✆, ♆, Red. bei der Union Deutsche Verlagsgesellschaft. Stuttgart, Schickardstr. 45. (Wittenberg 22_5 64.) **V:** D. höchste Gut, Sch. 99; Jak. Fugger, Biogr. 09; Herdfeuer, Sch. 10.

Seelmann, Wilhelm, Lit.♔, Dr. phil., Prof., ObBibl. d. Kgl. Bibl. Berlin, Red. d. „Niederd. Jahrb.". Berlin W 15, Pariserstr. 37. (Oschersleben $20|_1$ 49.) **V:** De propagat. scholiorum Aeschyl. 75; Zur Geschichte d. deutsch. Volksstämme im Altertum u. MA. 87; Totentänze d. MA. 93; Reuterforschgn 10. **H:** Deutsch. Univ.-Kal. 73/77; Gerh. v. Minden 78; Valentin u. Namelos 84; Mittelniederdeutsch. Fastnachtsp. 85; Niederdeutsch. Reimbüchlein 85; Niederdeutsch. Schausp. älterer Zeit 95; Fritz Reuters Werke (Bibliogr. Inst.) (m. a.) 05.

Seemann, Arthur (Pf. Nautilus), Krit., VerlgB. Leipzig, Wächterstr. (ebda $30|_{11}$ 61.) **V:** Schaum, G. 88; Billige Weisheit 89, 6. A. 90; Adreßbuch deutsch. Kunstgewerbezeichner 93; D. Hunger nach Kunst 01; Bildende Kunst in der Schule 04. ()

Seemann, August, plattdeutsche ♆, Lehr. Berlin O 34, Petersburgerstr. 67. (Gr.-Roge i. Meckl. $14|_9$ 72.) **V:** Heitblicken 02; Andän 06; Tweilicht 07; Vierblatt 09; Hänn'n 10; As dat Leben schoelt, plattd. Vertellsels 11; Bewernadeln 13.

Seemüller, Jos., Germanistik, Dr. phil., o. UP. i. R., HofR. Wien XVII, Syringg. 5. (ebda $15|_{10}$ 55.) **V:** Handschr. u. Quellen d. Williram 77; Ausg. dess. 78; Studien z. klein. Lucidarius (S. Helbling) 83; Sprachvorstellgn 85; S. Helbling 86; Östr. Reimchronik 90/93 II; Stud. z. altdeutsch. Historiographie 98; Rede auf A. Pichler 00; Deutsche Poesie Wiens 03; Krit. d. Königsf. Chron. 03; Österr. Chron. v. d. Herrsch. I 06, II 09; Deutsche Mundarten 08/11 III; Deutsche Sprachl. 11, 2. A. ()

Seeßelberg, Friedr., Kunst ⁂, △, künstler. Kultur, Dr. phil., o. ThSchP. Berlin-Lichterfelde, Ulmenstr. 9. (Veersen b. Uelzen $2|_2$ 61.) **V:** D. frühmittelalt. Kunst d. germ. Völker 97; D. skandinav. Baukunst der ersten nordisch-christl. Jahrh. 97; Das Prämonstratenserkloster Delapais auf der Insel Cypern 01; Helm u. Mitra 04/05; D. Pflege d. Idealismus im Kunstbetrieb d. Hochschul. 05; Volk u. Kunst 07, 2. A. 09; D. Heimatschutz als Charakterangelegenheit 10; Üb. die in den Verunstaltungsgesetzen lieg. wirtschaftl. Gefahren f. Industrie u. Handwerk 11; D. flache Dach im Heimatbilde 13. **H:** Werbandi-Schriftum.

Seestern, s. Grautoff, Ferd.

Segebarth, Joh. Peter Christoph, ASV., Kapitän a. D. Prerow auf Darß, Strandstraße. (Wieck a. Darß $16|_{10}$ 33.) **V:** D. Halbinsel Darß-Zingst, 2. A.; Darßer Smuggler, 2. A.; Ut de olle Demokratentid, 2. A.; u. a. plattdeutsche hum. Erz.

Seger, Fritz, ASV., ♆, Nov. Berlin-Schmargendorf, Crampasplatz 5. (Neurode 29_9 73.) **V:** Poeten, Dr.

05; Held und Holdin, Dchtg. 05; Peter Leszek, N. 11. ()

Segesser v. Brunegg, O., Roman. Dresden-A., Fürstenstr. 28. (Rußland.) V: D. Kantor v. Streufdorf, Erz. 06; Platz der Industrie, R. 12. *

Segmüller, P. Fridolin (Pf. Wilh. v. Roosen), (k.), Nov., ♛, OSB., Prof. Stift Einsiedeln, Schweiz. (Altstätten, Kt. St. Gallen $17_{2}59$.) V: Landammann Baumgartner 94; Bilder aus der Kirchengeschichte der Schweiz im 19. Jahrhund. 95/97; Landammann Segmüller 96; Amerikanertoni 97; Vetter Pauli 97; Leben u. Stiftg d. heil. Gerold 01, 2. A. 06; Regula S. Benedicti, Ed. 5. 08; Regel des hl. Benedikt, 5. A. 08. **Ue:** Handb. d. christl. Archäologie (aus dem Ital.) 11.

Seher, Carl, popul. ✗, Naturw. und Weltanschauungsfragen, Dr. med., Hrsg. v. „Die Quelle" (Monatsschr. f. Körper- u. Geistespflege). Berlin-Lichterfelde, Holbeinstr. 14. (M.-Gladbach $4_{11}72$.) V: D. Seele des Gesunden u. Kranken 10, 2. A. 11; Was jedermann von d. Gesundheitspflege wissen muß 10; Was sagt d. Wissenschaft über d. sexuelle Problem? 10, 2. A. 11; Vorträge f. Gebildete I 10, II 12; D. sexuelle Jugendsünde 12, 2. A. 12; Jugendfragen 13. *

Sehling, Emil, Kirchen-, deutsch. und Handelsrecht, Dr. jur., o. UP., Hrsg. der „Deutschen Zeitschrift für Kirchenrecht". Erlangen, Sieglitzhoferstr. 34. (Essen a. Ruhr $9_{7}60$.) V: Wirkungen der Geschlechtsgemeinschaft auf d. Ehe 85; Schenkung auf den Todesfall 86; Unterscheidung der Verlöbnisse im kanonischen Recht 87; Sammlg d. Reichsgesetze zivilrechtl. Inhalts 88, 3. A. 02; Handels- u. Wechselrechtl. Praktikum 90, 4. A. 12; D. relig. Erziehg d. Kinder u. d. Entwurf e. BGB. f. d. Deutsche Reich 91; Kirchl. Simultan-Verhältn. 91; Daniel von Superville; D. Kanzleramt an d. Univ. Erlangen 93; Die Kirchengesetzgebg unt. Moritz v. Sachsen 1544—1549 u. Georg v. Anhalt 98; Der Pfarrer u. d. BGB. 00; Zur Lehre von d. Willensmängeln im kanon. Recht 01; D. ev. Kirchenordngn d. XVI. Jahrh. I 02, II 03, III 09, IV 11, V 13; Rechtsverhältn. an d. Verfügg d. Grundeigentümer nicht entzogenen Mineralien 04; Z. Gesch. der dopp. Buchführg, bes. in Nürnberg 07; Gesch. d. protest. Kirchenverf. (Meisters Grundriß der Geschichtsw.) 07; Kirchenrecht 08.

Sehrwald, Ernst, innere ✗, Dr. med., Generaloberarzt. Straßburg i. E., Geilerstr. 31. (Altenburg $12_{2}61$.) V: Bedeutung d. Nervensystems f. d. Niere 87; Ges. klin. Arbeiten (m. Roßbach) 90; Diagnost. Lexikon f. prakt. Ärzte 92; Klin. Handb. d. Harn- u. Sexualorgane 94; D. Kraftverbrauch b. Radfahren 98; Merkzahlen f. den Militärarzt 08; sowie zahlreiche medizin. u. naturwissenschaftl. Abhandlungen.

Seibert-Dill, Frau Liesbet, jetzt: Drigalski, Frau v.

Seibt, Wilhelm, ⚙, Dr. phil., Dr.-Ing. h. c., Prof., GRegR. im Ministerium der öffentl. Arbeiten. Berlin-Grunewald, Wangenheimstr. 38a. (Löwenberg i. Schl. $24_{10}46$.) V: Feinnivellements der Elbe u. der Weichsel 78/81/87/91 IV; Das Mittelwasser der Ostsee bei Swinemünde u. bei Travemünde 81/85/90 III; Grademessgsnivellements 82/83/88 III; zahlr. Schr. üb. selbstschreibende Pegel 91—09.

Seidel, Aug., Sprachwiss., Kolonialpol., Herausg. der „Hilfssprache" u. d. „Sitte". Berlin-Steglitz, Miquelstr. 21. (Helmstedt $29_{9}63$.) V: Prakt. Grammatik d. japan. Spr. 89, 3. A. 08; d. Neuperf. 90, 2. A. 09; d. Suaheli-Spr. 91, 2. A. 06, größ. A. 00; d. malayisch. Spr. 91, 2. A. 08; Prakt. Handb. d. frz. Umgangsspr. 94, 2. A. 04, d. engl. Umgangsspr. 94, 2. A. 04; Grammatiken d. Hauptsprachen Deutsch-Südw.-Afrikas 96, 2. A. 09; Deutschlands Kolonien 02; Dualaspr. 04; Franz. u. Engl. Sprachführer 04; Franz. u. Engl. Phraseologie 04; Haussa-Wörterb. 04; Weg frei f. d. Esperanto 08; Syst. Vok. d. Hebr. 09; Gramat. di Ile 09; Katech. f. Weltspr. aller Syst. 09; Wie erlerne ich e. fremde Sprache? 09; Wörterb. d. deutsch-japanischen Umgangssprache 11; D. chin.-jap. Schrift 12; u. m. a. ()

Seidel, H. Wolfgang, SDS., Lit.-♛, Erz., Pastor, Hrsg. d. „Bundesboten". Berlin N 31, Bernauerstr. 115. (ebda $28_{8}76$.) H: Nachlaß H. Seidels: R. Flemmings Abenteuer II u. III 06; Ludolf Marzipanis 07; Naturbilder 09; — Th. Storms Briefe an Frdr. Eggers 10. V: Erinnerungen an Heinrich Seidel 12; D. Vogel Tolidan 13.

Seidel, Heinrich, Kolonial●, Rektor. Berlin SW, Tempelhofer Ufer 20. (ebda $22_{7}56$.) V: Instrukt. f. ethnogr. Beobachtgn u. Sammlgn in Togo 97; Lome 98; Wanderg d. d. Küstenzone Togos 98, 2. A. 00, durch das Pachtgebiet v. Kiautschou u. West-Schantung 99; E. Reise ins Innere Togos 01; Die Missionsstation Ho in Togo 01; Bilder a. d. Alltagsleben der Togoneger 03; Kleinere Besitzgn im Stillen Ozean, 2. A. I 11.

Seidel, Heinrich, klass. Ψ, Dr. phil., Gymnasial-Direktor. Neisse. (Arnsdorf, Kr. Schweidnitz $19_{9}54$.) V: Observationes epigraphicae 80; Üb. röm. Grabinschrift. I 91; Z. Gesch. d. deutsch. Aufsatzes bei der Reifeprüfg an d. höh. Lehranstalten Preußens I 01, II 02; Der deutsche

Aufsatz in der Reifeprüfg 1901—1910 12; desgl. Schuljahr 1910/11 12.

Seidel, Frau Ina, geb. Seidel, ♆, Erz. Berlin N 31, Bernauerstr. 115. ($15|_9$ 85.) *

Seidel, Paul, Kunst♔, Dr. jur., Prof., GRegR., Dirig. d. Kunstsamml. i. d. K. Schlössern u. Dir. d. Hohenz.-Mus., Mitgl. d. Senates d. Kgl. Akad. d. Künste z. Berlin, Hrsg. d. „Hohenz.-Jahrbuchs". Berlin N 24, Oranienburgerstr. 79. (Schwerin i. M. $14|_4$ 58.) **V:** Friedrich d. Große u. d. franz. Malerei f. Zeit 92; D. Silber- u. Goldschatz d. Hohenzoll. im Schloß z. Berlin 96; Die franz. Kunstwerke des 18. Jahrh. im Besitz S.M. des Kaisers u. Königs 00; D. Samml. Friedrichs d. Gr. auf d. Pariser Weltausstellung 00; D. Gemälde v. A. Böcklin i. d. Schackgalerie zu München 02; Führer durch d. Hohenzoll.-Museum 03; D. Monarchen d. Hauses Hohenzollern v. Gr. Kurfürsten bis Kais. Wilhelm II. 04; Gemälde alter Meister im Besitze Sr. Majestät des Kaisers u. Königs 06; Der Kaiser u. d. Kunst 07; Friedrich d. Gr. u. die bildende Kunst 12.

Seidel, Paul Mathias, ASV., Erzählg, ♆, Kritik, n.-ö. LandesrechnungsOffizial. Wien I, Tiefer Graben 10. (ebda $30|_{12}$ 87.)

Seidel, Robert, PA., VB., ♆, ✉, Sozialwiss., ♔, NationalR. u. UDoz. Zürich IV, Vogelsangstr. 5. (Kirchberg $23|_{11}$ 50.) **V:** Staatlicher Getreidehandel 79; Arbeitsunterr. 85; Friedr. d. Gr. 85; Sozialpäd. Streiflichter 86; Industrial Instruction 87; Aus Kampfgewühl u. Einsamkeit, G. 95; D. Handarbeit, d. Grund- u. Eckstein der harmon. Bildung u. Erziehung 01, 6. A. 11; Der Achtstundentag 02, 50. A. 10; Lebensmittelzölle u. Sozialreform 03, 15. A. 08; Gg. Herwegh, ein Freiheitssänger 05; Schiller u. d. Volksideale 05; Lichtglaube u. Zukunftssonnen, G. 08, 3. A. 12; D. Zukunftsschule e. Arbeitsschule 08, 2. A. 10; Soz. Frage, Schule u. Lehrerschaft 09, 2. A. 09; D. unbekannte Pestalozzi 09; Arbeitsschule, Arbeitsprinzip und Arbeitsmethode 10; Sozialdemokratie und ethische Bewegung 11. **Red:** Grütli-Kalender.

Seidel, Wilhelm, Hrsg. d. Monatsschr. „Seidels Reklame". Berlin-Grunewald, Friedrichsruherstr. 36. (Gr.-Beeren b. Berlin $29|_4$ 79.)

Seidel, Willy, ♆. München, Kaiserplatz 3. (Braunschweig $15|_1$ 87.) **V:** Der schöne Tag, G. u. Versdramen 07; Der purp. Fächer, Ntten 08; Absalom, R. 11; D. Garten des Schuchân, Nn. 12. ()

Seidenberger, Jean, ♔, Dr. phil., RealSchDir. Gernsheim a. Rh. (Mainz $16|_2$ 60.) **V:** D. Kämpfe d. Mainzer Zünfte gegen Geistlichkeit u. Geschlechter im 14. u. 15. Jahrh. 87; D. kirchenpolit. Lit. unter Ludwig d. Bayern u. d. Zunftkämpfe 89; Bischof W. E. v. Ketteler u. d. deutsche Socialreform (u. d. Pf. Dr. Greiffenrath) 93; D. Leichenverbrennung 94; D. kathol. Studentenkorporationen 97; D. 19. Jahrh. 00; Grundlinien ideal. Weltanschauung 02; D. parlament. Ausstand unter d. Reichstagspräsidium d. Graf. v. Ballestrem nebst parlamentarischem Lexikon 03; D. preuß. Schulreform 04; Friedberg u. d. Wetterau im Rahmen deutsch. Reichsgesch. 05; O. Willmann u. s. Bildgslehre 06; Bürgerkunde in Lehrproben 09, 2. A. 13; Die staatsbürgerl. Erziehg im Geschichtsunterr. der höheren Schulen 12.

Seidl, Arthur, PA., Musik, ⌂-Kritik, ⁂, Dr. phil., Prof., Dramaturg d. Hrz. Hofth. Dessau u. Doz. am Leipziger Kgl. Konservat. Dessau, Kaiserplatz 19 II. (München $8|_6$ 63.) **V:** Vom Musikal.-Erhabenen 87, 2. A. 07; Z. Gesch. d. Erhabenheitsbegriffes s. Kant 89; Hat Rich. Wagner eine Schule hinterlassen? 92; R. Strauß (mit W. Klatte) 96; Was ist modern? 00; Mod. Geist i. d. deutsch. Tonkunst 00; Wagneriana I—III 01; Kunst u. Kultur 02; Mod. Dirigenten 02; Festschrift zum 50jähr. Best. d. „Allg. D. Mus. Ver." 11; D. Hellerauer Schulfeste 12; Ascania 13. **H:** Fr. Nietzsches Schriften u. Briefe 99/00.

Seidl, Otto (Pf. Dr. Harald Huber), polit. Ethnographie, Dr. phil. München-Gern, Malsenstr. 54. (München $9|_4$ 85.) **V:** D. Schwan von der Salzach, Nachahmg u. Motivmischg bei dem Pleier 09. **Red:** Der Thüringer, Wochenschr., April bis Juni 11.

Seidler, Gust., Staatswiss., Dr. jur., o. UP. Wien XVIII, Hasenauerstr. 53. (Lipnik b. Biala $3|_5$ 58.) **V:** Staatsrechnungshof Österr. 83; Budget u. Budgetrecht 85: Leitf. d. Staatsverrechng 86 II, 8. A. 10; Lehrb. d. östr. Staatsverrechng 88, 7. A. 09; Immunität d. Mitgl. d. Vertretungskörper 91; Studien z. Gesch. u. Dogmatik d. österr. Staatsrechtes 94; Zur Lehre vom Gewohnheitsrecht auf d. Geb. des östr. Staats- u. Verw.-Rechts 98; Das juristische Kriterium des Staates 05.

Seifensieder, Jakob, Institutsvorstand. Nürnberg, Obere Turnstr. 1. (Bad Neuhaus $6|_{11}$ 66.) **V:** Wehrli, ein Jünger Pestalozzis 96. **H:** Das Mutterherz, Der deutsch. Dichtg schönste Mutterlieder 98.

Seifert, Frau Meta, geb. Lemberg, ♪, ♆, Arztes-Gattin. Hamburg, Hallerstr. 70. (Nürnberg $22|_{10}$ 81.)

Seifert, Otto, Rhino-Laryngologie, Dr. med., a.o. UP. Würzburg, Friedenstr. 31. (Bimbach $9|_{12}$ 53.) **V:** Taschenbuch d. med.-klin. Diagnostik (m. Müller) 86, 16. A. 13; Rezepttaschenbuch f. Kinderkrankheiten 91, 4. A. 01; Lehrbuch d. Kin-

derkrankheiten 97; Atlas der Histo-Pathologie der Krankheiten d. Nase, des Rachens u. des Kehlkopfes. **MitRed:** Würzburger Abhandlungen (XIII. Bd. 12 f.).

Seiffert, Karl, Musik, Semin.-Musiklehrer, Opern- u. Konzertref. d. „Bremer Nachr.". Bremen, Cellerstr. 32. (ebda $^{24}/_{4}$ 56.) **V:** Ergebnisse der Harmonielehre 98, 2. A. 11; Lortzings Waffenschmied, erläutert 01; dto. D. beiden Schützen, Wildschütz 01; Aufgaben f. d. Unterr. i. d. Harmonielehre 11.

Seiffert, Max, Musik, Dr. phil., Prof., Senator d. Kgl. Akad. d. Künste, Sekr. d. Musikgeschichtlich. Kommission (Denkmäler deutscher Tonkunst), Lehrer a. d. Kgl. Hochschule f. Mus. u. a. Kgl. Institut f. Kirchenmusik. Berlin W, Göbenstr. 28. (Beeskow $^{9}/_{2}$ 68.) **H:** Gesamtausg. d. mus. Werke J. P. Sweelincks 94 ff.; Gesch. d. Klaviermusik I 99; Instrumentalwerke G. F. Händels f. d. prakt. Gebrauch 02 ff.; Sammelbände d. Intern. Musikgesellschaft 04 ff.; Orgelwerke Buxtehudes 05; Festschrift z. 90. Geburtst. R. v. Liliencrons 10.

Seiler, Friedr., deutsche u. klass. Ψ, Jugendschr., Reiseschildergn, ✎, Dr. phil., Prof., GymnDir. Wittstock a. d. Dosse. (Polkritz $^{27}/_{7}$ 51.) **V** resp. **H:** Ruodlieb, der ältest. R. d. Mittelalters 82; D. schwarze Erdteil u. s. Erforscher 87, 5. A. 90; D. lat. Primaneraufsatz u. d. Lehrpläne v. 1882 90; Heimat d. Indogerman. 94; D. Entwicklg d. deutsch. Kultur im Spiegel des deutsch. Lehnworts 95—12 IV, 2. A. I 05, II 07; Tacitus' Germania u. Agricola 95; Schillers Demetrius 97; G. Freytag 98; Allerlei Fahrten 99; Auf alt. Kriegspfad. vor Paris 01; D. Gegenwartswert der Hamburgischen Dramaturgie 01, 2. A. 12; D. Oberlehrer 02; Griech. Fahrten u. Wandergn 04; Gesch. des deutsch. Unterrichtswesens 05 II. **Ue:** Tacitus, Germ. 97.

Seiler, Johs., Ψ, Dr. phil., Prof., GymnObLehrer. Bielefeld, Mozartstr. 6. (Halle a. S. $^{26}/_{4}$ 61.) **V:** Meier Helmbrecht, übersetzt 01, 09; Heliand, übers. 03, 3. A. 13; Die Anschauungen Goethes von der deutschen Sprache 09.

Seiling, Max, ⁂, K. russ. HofR. u. Prof. a. D. München. (Mittenwald $^{29}/_{8}$ 52.) **V:** Perlen d. pessimistisch. Weltanschauung 86; Mainländer 88; Flürschleims Vorschlag z. Lösg d. soz. Frage 89; Regeneration d. Menschengeschlechts 93; Meine Erfahrgn a. d. Gebiete des Spiritismus 98; E. Haeckel u. der „Spiritismus" 00; Pessimist. Weisheitskörner 01; Goethe u. d. Okkultismus 01; Das Professorentum, „der Stolz d. Nation"? 04; Goethe u. d. Materialismus 04; Die Kardinalfrage d. Menschheit 06; Was soll ich? 08; Theosophie u. Christentum 10; Rich. Wagner 11.

Seipel, Ignaz, (k.), ✝, D., o. UP. Salzburg, Hübnerg. 5. (Wien $^{19}/_{7}$ 76.) **V:** D. wirtschaftseth. Lehren d. Kirchenväter 07; Beim eucharist. Gott 09; D. kath. Kirchenjahr in Bildern 11; D. Grundwahrheiten d. Erlösg 13. **H:** E. Müller, Theologia moralis III 13. **Red:** Kath.Kirchen-Ztg. 10/11.

Seipp, H., ⚿, ☿, ⅄, ⚙, Baustoffkde u. Baustatik, Baugewerkschul-Unterr., Dr. phil., Ing., Prof. u. Dir. d. Kgl. Baugewsch. Kattowitz, O.-S. (Frankfurt a. M. $^{8}/_{3}$ 54.) **V:** Über Kegelschnitte usw. 83; Neue Eigenschaften d. ebenen Dreiecks 86; D. räuml. Mitteldrucklinie 91; Lehrbuch der räuml. Elementar-Geometrie 92; Würdigung d. Zusammenhangs zwisch. d. chem. Zusammensetzg d. natürl. Bausteine u. deren Wetterbeständigkeit 95: Festigkeitslehre für Baugewerkschulen 99, 2. A. 03; Vom Baume des Lebens 99; Die Wetterbeständigkeit der natürl. Bausteine u. die Wetterbeständigkeitsproben mit bes. Berücksichtigung d. Dachschiefer 00; D. abgekürzte Wetterbeständigkeitsprobe d. natürl. Bausteine mit bes. Berücks. der Sandsteine 05; Baustofflehre für Baugewerkschulen 06, 2. A. 10; San Marco, eine venezian. Materialstudie 06; Zwei österr. Marmore 07; Statik f. Hochbau- u. Tiefbautechniker 08; Statik d. Hochbau- u. Tiefbaukonstr. (Anwendg d. Statik u. Festigkeitslehre auf größere Konstrukt.) 09; Zur Theorie d. Frostwirkg auf natürl. Bausteine 09; Beiträge zur Berechng dopp. gekrümmter Freiträger u. verwandt. Traggebilde 09; Italienische Materialstudien 11; Unsere Bausteine 12.

Seippel, Max, ASV., ☿, ✎, Erz., Rentner. Marburg i. H. (Langendreer $^{14}/_{6}$ 50.) **V:** Maiabendfest in Bochum 81; Gudula o. Hardenberg, R. 91; Bochum einst u. jetzt 01; An den Quellen, G. 08; D. kleine Jakob, Erz. 09; Drei Burgen u. drei Türme, Schildergn aus Westf. 10.

Seis, Eduard (Pf. Friedr. Otis, Ed. Knoll), DOSchG., ☉, Kultur♔, Topogr., k. Rat, Kustos i. R. d. Stadtbibl. u. d. histor. Museum. Wien XVIII, Währinger Gürtel 55. (ebda $^{28}/_{12}$ 42.) **V:** Abgrund, R. 68; Führer durch Wien 73/82; Ill. Festprogramm z. silb. Hochzeit uns. Herrscherpaares 79; Humoristika, Dialoge usw. aus d. Zeit d. 2. Türkenbelagerg 83; Tristan u. Isolde, Tr. 96; Führer durch Lovrana 06; Der Sommer- u. Winterkurort Lovrana 08, 2. A. 10; Führer durch Ebensee 09. **MitV:** Kataloge d. hist. Ausstellg v. Wien 73; des hist. Mus. d. Stadt Wien 88 u. 90; Führer durch d. Ausstellg im N. Rathause z. Feier d. 100. Geburtst. F. Grillparzers 91; Theatergeschichtl. Ausstellg d. Stadt Wien 92.

Seitz, Anton, (k.), spekul. ✝, ⁂, Dr. theol. et phil., o. UP. München, Schön-

feldstr.10. (Windsheim $27|_5$ 69.) V: D.Apologie d. Christent. b. d. Griechen d. 4. u. 5. Jh. in hist.-system. Darstellg 95; D. Willensfreiheit in d. Philos. d. Chr. Aug. Crusius gegenüb. d. Leibniz-Wolffsch. Determinismus 99; Willensfreiheit u. mod. psycholog. Determinismus 02; D. Heilsnotwendigkeit d. Kirche nach d. altchristl. Lit. bis z. Z. des heil. Augustinus 03; Christuszeugnisse a. d. klass. Altertum von ungläub. Seite 05; D. Evangelium vom Gottessohn, Apologie gegenüb. der Kritik d. modernst. deutsch. Theologie 08; Cyprian u. der römische Primat 11; Modernist. Grundprobleme in den dogmengeschichtl. Untersuchgn v. Schnitzer u. Koch 12.

Seitz, Jakob, (k.), ASV., ⌂, ✓, Journal. Grein i. ObÖstr. (Wien $5|_1$ 40.) V: Tausender u. Guldenzettel; Hölle auf Erden (m. Jos. Wimmer); Wiener Bürgerstochter; Berlin wie es liebt u. lebt; D. eis. Jungfrau; Linzer Drahrer, D. faule Marie, D. 7 Gebot. (m. G. A. Nadler); Kinderkom.; Knecht Rupprecht; Cirillus' Nadelbüchsel; Peter Zapfl u. Fitzliputzli; Rattenfänger von Hameln; Lustige Wiener Kinder.

Seitz, Otto, † (Reformationsgesch.), Lic., Pfr. Zweimen b. Zöschen, Prov. Sachsen. (Eisleben $19|_4$ 72.) V: Theologie d. Urb. Rhegius 98; Authent. Text der Leipziger Disputation 03; Luthers erste deutsche Auslegung d. Vater-Unser 04.

Seitz, Wilh. (Pf. H. E. v. Hoersten), ♆, ⌂, ✓. Bonna. Rh., Lennéstr. 61 II. (Bremen $13|_4$ 89.) ()

Seitzinger, Adelb. Emil, Nov., ✓, ♆, Dir. d. Oberlausitzer Bank. Zittau, Bautznerstr. 20. (Suhl $12|_{10}$ 66.) V: Höhen u. Tiefen d. Lebens, novell. Skn. 87; Erfurt und die Musen 92.

Seiwert, Jacob, (k.), Politik, Musik, Chefredakteur d. „Deutsch. Volksblattes". Stuttgart, Urbanstr. 94. (Merxheim $11|_5$ 66.) V: D. St. Josephskirche in St. Ingbert 93; Papst Pius X. 03; u. a.

Selbach, Ernst Adolf, RP., Chefredakt. d. „Gladbach. Ztg."u. d. Halbmonatsschr. „Westdeutsche Textil- u.Masch.-Industrie". M.-Gladbach, Kaiserstr. 104. (Barmen $13|_{11}$ 71.) V: Kirmestrubel 90; Jugendklänge 91; D. Einjähr. muß bleiben 93.

Selbach, F. W., RP., ♛, Red. an d. „Kösliner Zeitg". Cöslin, Poststr. 9. (Ludwigshafen a. Rh. $25|_5$ 78.) V: Illustr. Gesch. d. Krieges 1870/71 09; Führer durch Köslin 12.

Selbitz, Heinr. v., s. Barnickel, H. K. Th.

Selbst, Fr. Jos., (k.), †, ⚿, D., Domdekan, päpstl. Hausprälat, MitHrsg. des „Katholik". Mainz, Domstr. 12. (Mühlheim a. M. $23|_{10}$ 52.) V: Kath. Kirchengesang b. hl. Meßopfer 80, 2. A. 90; Kirche Christi nach d. Weissag. d. Prophet. 83; Abriß d. Mainz. Kirchengesch. 92; Officium divinum 98; Bischof Colmars Pred. üb. d. Lesen d. hl. Schr. u. üb. d. Lesen schlechter Bücher 02; Jos. Ludw. Colmar, Bisch. v. Mainz 02; Festschr. z. 50jähr. Jubil. d. St. Marienschule zu Mainz 02; D. Verehrg d. allerheil. Altarsakr. nach d. Rundschr. Leos XIII. 03; Handb. z. Bibl. Gesch. 06, 7. A. 10; Marian. Predigten 12, 13.

Seler, Frau Cäcilie, geb. Sachs, Skizz. Berlin-Steglitz, Kaiser Wilhelm-Str. 3. (Berlin $1|_6$ 55.) V: Auf alt. Wegen in Mexiko u. Guatemala 00; Die Sammlerinnen auf d. Ausstellg 12.

Seler, Eduard, Dr. phil., a.o. UP., Abt.-Dir. am Kgl. Museum für Völkerkunde. Berlin-Steglitz, Kaiser Wilhelm-Str. 3. (Crossen $5|_{12}$ 49.) V: Konjugationssystem d. Maya-Sprachen 87; Reisebriefe aus Mexiko 89; Altmexik. Studien 90/99 II; D. mexikan.Bilderhandschr.Alex. v. Humboldts in d. Kgl. Bibl. zu Berl. 93; Wandmalereien d. Paläste v. Mitla 95; Das Tonalamatl der Aubinschen Sammlung 00; Codex Fejérváry-Mayer 01; D. alten Ansiedelgn von Chaculá im Distrikte Nenton des Depart. Huehuetenango d. Republik Guatemala 01; Codex Vaticanus 3773 02; Gesammelte Abhandlgn zur amerikanischen Sprach- und Altertumskde 02/04/08 III; Codex Borgia I 04, II 06, III 09.

Selhorst, Frau Marie (Pf. M. Derichs). Hannover, Göbenstr. 4. (Cöln $7|_2$ 46.)

Seligmann, Berthold u. Julius, Red. d. „Karlsbader Ztg.", von „The Karlsbad Herald" und „Karlsbader Morgenblatt". Karlsbad. V: (Berth. S.) Im Fluge durch Spanien 96; (Julius S.) Ein Ausflug nach Amerika 02; (Julius S.) Rundreisebilder 06.

Seligmann, Siegfr., Augenheilkunde, Volkskde, Dr. med., Augenarzt. Hamburg 36, Moorweidenstr. 14. V: D. mikroskop. Untersuchgsmethoden des Auges 99; Augendiagnose u. Kurpfuscherei 10; D. böse Blick u. verwandtes 10 II. (*)

Sell, Frau Claire, geb. Gräfe, ♆, ✓, Märchen, Jugderz., Nov. Frankenberg i. Sa., Moltkestr. 2 I. (Leipzig $22|_7$ 75.)

Sell, Karl, †, D., Dr. phil., o. UP. Bonn, Thomastr. 2. (Gießen $29|_{11}$ 45.) V: Christent. gegenüb. d. Angriffen von Strauß 77; Aus Religion u. Kirchengesch. 80; Rafael u. Dürer als relig. Maler 81; Vom alten Christent. 81; D. drei Glaubensartik. 84; Alice, Großherz. v. Hessen (anon.) 83; D. gesch. Entwicklg d. Kirche i. 19. Jahrh. 87; Gedächtnisrede auf Kais. Wilh. 88; Aus d. Gesch. d. Christent. 88, 2. A. 95; D. christl. Laientätigkeit i. Reiche

Gottes 88; D. deutsch. Volkes Trauer u. Trost (Kaiser Friedr.) 88; Wenn ich schwach bin, so bin ich stark 89; Irenäus, d. christl. Feste 89 (pseud.); Aussicht d. ev. Kirche in d. Gegenwart 90; Mitarbeit d. ev. Kirche an d. soz. Reform 90; Abschiedspredigt 91; Ph. Melanchthon, der Lehrmeister d. protest. Deutschl. 97; Ph. Melanchthon u. die deutsche Reformation bis 1531; Die Entwickelung d. kath. Kirche i. 19. Jahrh. 98; Luthers Einfluß a. d. pol. Gesch. Deutschl. 99; Goethes Stellg z. Relig. u. Christent. 99; Goethe u. d. deutsche Nation 99; Zukunftsaufgaben d. deutsch. Protestantismus i. neuen Jahrh. 00; Verlust u. Gewinn d. Protestantism. an d. Jahrhundertwende 00; D. Religion unserer Klassiker Lessing, Herder, Schiller, Goethe 04, 2. A. 10; Schiller, e. nation. Besitztum 05; D. Anteil d. Religion an Preußens Wiedergeburt vor 100 Jahren 07; Katholizismus u. Protestantismus in Gesch., Rel., Polit., Kultur 08; Bismarck u. Stein, Rede 08; Konfession u. Konfessionalismus 08; W. von Humboldt in seinen Briefen 09; Christentum u. Weltgesch. 10 II; Der Zusammenhang von Reformation u. politischer Freiheit 10; „Positive" u. Moderne im landeskirchlichen Protestantismus 12; D. Entwicklg d. wissenschaftl. Theologie, Rektoratsrede 12.

Sell, Frl. Sophie Charlotte v., DSch., Nov., ♀, ○. Berlin W 50, Schaperstr. 33. (Schwerin i. M. 25_{12} 64.) V: Fannys Tagebuch, Erz. f. junge Mädch. 94; Der Wandrer, G. 98; D. Glocke vom Helfenstein, Weihnachtsm. 00; D. helle Nacht, R. 09; Erfolg, R. 09; Weggenossen, R. 11, 3. A. 14; Unterirdische Wasser, R. 12, 2. A. 12; Bismarcks Frau 13.

Sellin, Ernst, †, hebr. Sprache, D., Dr. phil., o. UP. Kiel. (Alt-Schwerin $^{26}/_{5}$ 67.) V: D. verbal-nominale Doppelnatur d. hebr. Partizipien u. Infinitive 89; De origine carminum, quae primus psalterii liber continet 92; Beitr. z. israel. u. jüd. Relig.-Gesch. 96/97 II; Serubbabel 98; Studien z. Entstehungsgesch. d. jüdisch. Gem. nach d. babylon. Exil 01 II; Tell Ta'annek, Ausgrabgsbericht 04; D. Spuren griech. Philosophie im Alten Testament 05; Der Ertrag d. Ausgrbgn im Orient 05; Die bibl. Urgeschichte 05; Nachlese auf dem Tell Ta'annek 06; Das israelit. Ephod 06; D. alttest. Religion im Rahmen der andern altorientalischen 07; Das Rätsel d. deuterojesajan. Buches 07; D. Schilohweissagg 08; D. israel.-jüd. Heilandserwartg 09; Einleitg in das A. T. 10; Zur Einleitg in das A. T. 12; D. alttestamentliche Prophetismus 12; Jericho, Ausgrabbericht 13; D. Zelt Jahwes 13.

Selling, Edu., A, Zahlenlehre, Versich.-Wesen, Dr. phil., a.o. UP. a. D. (Würzburg). München, Linprunstr. 62. (Ansbach $^{5}/_{11}$ 34.) V: Untersuchg d. Leistgsfähigkeit des Pensionsfonds f. techn. Lehrer in ObBay. 79; dsgl. d. allg. Unterstützungs-Vereins f. die Hinterlass. d. k. bayr. Staatsdiener 80; Neue Rechenmaschine 87.

Sellke, Herbert Hellmuth, ♂, Nov., ○, Red. an den „Danz. Neusten Nachr.". Danzig, Kohlenmarkt 14—16 I. (ebda $^{30}/_{12}$ 82.) V: D. Kuß der Judith Simon, legendäres Dr. 07; D. Idol d. Königin, Dr. 08. ()

Sellmann, Adolf, P., Dr. phil., Prof., LyzealOberlehrer, Red. des „Korrespondent". Hagen i. Westf., Buscheystr. 48. (Lengefeld $^{31}/_{12}$ 68.) V: Caspar Dornau 97; D. Seelenleben unserer Kinder im vorschulpflichtigen Alter 11, 2. A. 13; Der Kinematograph als Volkserzieher? 11, 2. A. 12; Nationale Erziehg 13; Kino u. Schule 13. H: Zur Kinderpsychologie 10; Berthold Sigismund, Kind u. Welt 12.

Sello, Georg, ♔, Dr. jur., GArchivR. u. Vorstand d. Großh. Haus- u. Zentralarchivs. Oldenburg i. Großh. (Potsdam $^{20}/_{3}$ 50.) V: Lehnin, Beiträge z. Gesch. v. Kloster u. Amt 81; Siegel d. Alt- u. Neustadt Brandenburg 86; Markgraf Otto III. von Brandenburg 87; Potsdam u. Sanssouci 88; Beiträge z. Gesch. d. Landes Würden 91; Denkmalschutz im Herzogt. Oldenburg 93; Übersicht üb. die bisher beschriebenen und aufgenommenen Steindenkmäler im Herzogt. Oldenburg 95; Cisterzienserkloster Hude b. Oldenb. 95; Saterlands ältere Gesch. u. Verfassg 96; Hist. Wanderung durch d. Stadt Oldenburg 96; Des David Fabricius Karte v. Ostfriesland u. andere Fabriciana des Oldenburg. Archivs 96; Studien z. Gesch. v. Östringen u. Rüstringen 98; Geschichtsquellen des burg- u. schloßgesessenen Geschlechts v. Borcke I 01, II 03, III 1) 07, III 2) 10; Nach 25 Jahren 01; D. Roland zu Bremen 02; Der Jadebusen 03; Wildeshausen 03; Alt-Oldenburg 03; Vindiciae Rulandi Bremensis 04; Oldenburgs Seeschiffahrt in alter u. neuer Zeit 06.

Seltsam, Ernst, s. Böhm, Willibald.

Seltsam, Ferd., Verwaltungsrecht, Nov., ♂, Dr. jur., Mag.-Rat d. Stadt Wien i. R., Mitgl. der Staatsprüfgskommission a. d. Univ. Wien XIII, Hadikg. 32. (Sokolnitz i. Mähr. $^{15}/_{10}$ 41.) V: Kommentar z. österreich. Gewerbe-Ordnung 83, 2. A. 85; Rechte u. Pflichten d. gewerbl. Hilfsarbeiter, 1. u. 2. A. 85; Die Unfall- u. Krankenversichergs-Gesetze 88; Das Pfandleihgewerbe 92; Der Hausadministrator, 2. A. 92, 5. A. 10; System d. österr. Gewerberechtes 99; Steuerbegünstiggn auf d. Gebiete d. Wohnungsfürsorge 13.

Seltz, Thomas (Pf. Paul Lainé), (k.), AV., Chefred. des „Elsässer". Straßburg i. E., Fasanenq. 2. (Artolsheim $^{22}/_{12}$ 72.)

Sembritzki, Johs., PA., deutsche Lit. u. Bibliogr., ♔, Apotheker. Memel, Grüne Str. 4. (Marggrabowa $^{10}/_{1}$ 56.) **V**: D. Reise d. Vergerius nach Polen 1556/57 90; D. poln. Reformierten u. Unitarier i. Preuß. 93; Gesch. d. Stadt Memel 00; Memel i. 19. Jahrh., Jub.-Festschr. 02; Treschos Leben u. Schriften 05; Christlieb Ferd. Schwedersky, ein vergessener Kaufm. u. Dichter 06; Gesch. der Memeler Feuerwehr 06; D. Ostpreuß. Dichtg 1770 bis 1800 08. **H**: Frischbier, 100 ostpr. Volkslieder 93.

Semerau, Alfred, ♌, Lit., ♂, Rom., Nov., **Ue**: FI, Dr. phil. Auf Reisen. (Bromberg $^{14}/_{5}$ 74.) **V**: Drei Einakter: Der Witwer, Unschuld, Mitarbeiter; Die Dynastie, Kom.; Sittlich nicht reif, Sch.; Schatten d. Ruhms, Lsp.; Triebsand, Dr.; D. Millionär, Kom.; D. Condottieri. **H**: Celander, d. verliebte Studente; u. m. a.

Semmig, Frl. Jeanne Berta, Nov., ♆, städt. Lehrerin. Dresden, Reinhardstr. 9 II. (Orléans $^{16}/_{5}$ 67.) **V**: Ged. 97; Enzio, lyr. E. 01; Die Stadt der Erinnerung, Nov. aus Orléans 04; Silhouetten, Nn. 06; Stark wie der Tod, 2 Nov. 08; Aber ging es leuchtend nieder —, G. 10. **Ue**: E. Seillière, Rosegger u. die steirische Volksseele 03.

Semon, Rich., Biologie, Dr. med. et phil., Prof. München, Hohenzollernstr. 130. (Berlin $^{22}/_{8}$ 59.) **V**: Im austral. Busch u. an den Küsten d. Korallenmeeres 96, 2. A. 03; Die Mneme 04, 3. A. 11; D. mnemischen Empfindgn 09; D. Problem d. Vererbg erworbener Eigenschaften 12. *

Semper, Hans H., Kunst♔, Dr. phil., o. UP. Innsbruck-Wilten, Haspingerstr. 9 I. (Dresden $^{12}/_{3}$ 45.) **V** bzw. **H**: Übersicht d. Gesch. d. tosk. Skulptur 69; Vorläufer Donatellos 70; Donatello, s. Zeit u. Schule 75 II; Verocchio, Bramante Brunellesco (letzteren mit Dohme); Hervorrag. Bildhauerarchitekt. d. Renaiss. (mit Barth) 78; Carpi 80; Gottfr. Semper 80: Architecture autrichienne 86: Donatello, Leben u. Werke 87; Wandgem. u. Maler d. Brixner Kreuzganges 87; Brixner Malerschulen d. 15. u. 16. Jahrh. u. ihr Verh. zu M. Pacher 91; D. k. k. Hofmuseum u. G. Semper 92; Wanderungen u. Kunststud. in Tirol 94; D. Sammlg alttirol. Tafelbilder i. erzbischöfl. Klerikalseminar zu Freising 96; Alttirolische Kunstwerke des 15. u. 16. Jahrh. 02; Altes u. Neues in Rhythmus u. Reim 05; Die antike Überlieferung in der Kunst des Abendlandes 05. ()

Semper, Max, ♌, ♂, Dr. phil., Prof., PrivDoz. a. d. ThSch. Aachen, Bachstr. 34. (Altona a. E. $^{29}/_{8}$ 70.) **V**: Sigebant 01; Achilleo 03; Das Ewige, I. D. Opfer 06. ()

Sempronius, siehe Lamprecht, Karl, Schwefe.

Semrau, Max, Kunst♔, Dr. phil., a.o. UP. Greifswald, Wolgasterstr. 48. (Breslau $^{7}/_{5}$ 59.) **V**: W. Lübke, Grundriß d. Kunstgesch., vollständ. neu bearb. I—IV, 12.—14. A. 99ff.; Moderner Cicerone (Venedig) 05. ()

Senfelder, Leop., ♔ d. ⚷, Dr. med., UDoz. Wien I, Seilerg. 15. ($^{25}/_{9}$ 64.) **V**: Fachschriften. ()

Seng, Alfr., deutsches u. bad. Zivilrecht, Zivilproz., Dr. jur., o. HonUP. Heidelberg, Rohrbacherstr. 34. (Lahr $^{26}/_{10}$ 51.) **V**: D. Sachmiete nach dem Code civil 87; Grundzüge d. franz. Zivilrechts u. d. bad. Landrechts 04; Bad. Landesprivatrecht (m. Emil Dorner) 06; Grundzüge d. bad. Landesprivatrechts 12.

Senger, Adam, (k.), ♔ u. Kirchenrecht, Dr. jur. can., Weihbischof, Generalvikar. Bamberg, Domstraße 7. (Döringstadt $^{20}/_{6}$ 60.) **V**: Kolping u. sein Werk mit Rücks. auf seine soz. Bedeutung 85; Festpredigt am Berg- u. Hüttenfest 90; Das Papsttum und die Wahrheit 03; Lupold von Bebenburg 05; Volkslektüre u. Volksbibliotheken 07; D. kaiserl. Hochstift Bamberg nach s. kulturellen Bedeutsamkeit 07; Papst Pius X. 08; Öffentl. Volksbibliotheken, e. zeitgemäßes Werk der Caritas 09; Trauerrede auf Erzbischof Dr. Friedrich Philipp v. Abert 12; D. Bamberger Dom u. s. Schatzkammer 12.

Senft, Otto, PA., Nationalökonomie, Dr., Dir. der Fischereihafen-Betriebsgenossenschaft, Hrsg. der „Seefischerei-Korrespondenz", Red. der Wochenschr. „Der deutsche Fischhandel". Geestemünde. (Düsseldorf $^{22}/_{12}$ 75.) **V**: Metallspielwaren-Industrie v. Nürnberg u. Fürth 01; Geld- u. Kreditw. 99; D. Geestemünder Hochseefischerei 10.

Sentzer, P. Bonifaz, ♔, Dr. theol., OSB., Kapitular des Stiftes St. Paul, Kärnten. (Mainz $^{19}/_{7}$ 69.) **V**: Roman Seb. Zängerle, Fürstbischof von Seckau u. Administrator d. Leobener Diözese 01; St. Gregor d. Gr. 04; Pius X. 08. ()

Sepp, Bernh., (k.), ♔, Dr. phil. Regensburg. (Coblenz $^{3}/_{9}$ 53.) **V**: Felsenkuppel e. Justinian. Sophienkirche (m. Dr. J. N. Sepp) 82; Zeußsche Hypothese üb. d. Herkunft d. Bayern 82; Wanderg d. Cimbern u. Teutonen 82; Tageb. d. M. Stuart 82/83; M. Stuart u. ihre Ankläger 84; D. Kassetteubriefe M. Stuarts 84; Incerti auctoris liber de origine gentis Romanae 79/85; Nachlaß d. Maria Stuart 85: M. Stuarts Briefwechsel mit A. Babington 86; Prozeß geg. M. Stuart 86;

Originaltext d. Kassettenbriefe d. M. Stuart 88; Arbeonis ep. Fris. vita S. Emmerammi authent. 89; Vita S. Hrodberti authent. 91; Vita SS. Marini et Anniani 92; Auth. Portr. d. M. Stuart 93; Paul u. Gebhard, Gründer v. St. Maug in Stadtamhof b. Regensburg 94; D. Berechngn d. Todesjahrs d. hl. Rupert 96; D. bayr. Herzöge aus d. Geschlecht d. Agilulfinger 97; Zur Florianslegende 99; Üb. d. Alter d. Florianskultes 00/01; Älteste Gesch. v. Altötting 01; 19jähr. Mond-Cyklus d. MA. 02; Tabula paschalis ann. 300—2200, Die passio S. Floriani 03; Die cellula S. Floriani 04; B. Altmanns Privilegien für St. Florian 04; Zur Florians- u. Emmeramslegende 06; Zur Fuldaer Privilegienfrage 08; Martyrium Polycarpi 11.

Seraphim, Aug., Dr. phil., Prof., UDoz. u. Dir. d. Stadtbibliothek, Hrsg. d. „Altpreuß. Monatsschrift". Königsberg i. Pr., Schönstr. (1_7 64.) (*)

Seraphim, Ernst, ♚, ✉, /, Dr. phil., Red. Riga, Herderplatz 25. (Mitau 24_7 62.) **B**: Aus Kurlands herzogl. Zeit 92; A. d. kurländ. Vergangenheit 03; Gesch. Liv-, Esth- u. Kurlands (m. A. Seraphim) I 95, 2. A. 97, II 96, 2. A. 03; Maler. Ansichten v. Liv-, Esth- u. Kurland 01; Im neuen Jahrh., Balt. Rück- u. Ausblicke 01; Gesch. Livlands I 06; Grundriß d. balt. Gesch. bis zur Gegenw. 08. **H**: Bibl. livl. Gesch. 97/02 III. ()

Serena, s. Rohn, Adeline Elisabeth.

Serenus, Dr., s. Stekel, Wilh.

Sergel, Albert, SDS., ♆, /, ○, Lit.♚, Dr. phil. Berlin NW 87, Solingerstr. 9. (Peine in Hann. 4_{11} 76.) **B**: Sehnen u. Suchen, G. 04, 6. A. 10; Jenseits d. Straße, G. u. Stimmgn 05, 4. A. 12; Marienburg, O. 06; Oehlenschläger in s. persönl. Beziehgn zu Goethe, Tieck u. Hebbel, nebst Oehlenschläger-Bibliogr. 07; Ringelreihen, Kinderged. 07, 5. T. 08 (ill. Ausg.: Dideldumdei 10, Bunte Welt 11); Im Heimathafen, e. Gedichtbuch d. Liebe 09, 2. A. 10; Strampelchen, Kinderreime (m. Hedwig Sergel) 12. **H**: Tausendschön, Anthol. f. Kinder (m. Fr. Düsel) 10; D. Frühlingsgarten, Anthol. f. d. reifere Jugend 11; Du mein Vaterland! Anthol. nationaler Dichtg 11; Die Flammenzeichen rauchen! Deutsche Männer im Freiheitskampfe gegen Napoleon 12.

Sering, Max, ✉, Dr. rer. polit., Dr. jur. h. c., o. UP., GRegR., MitHrsg. d. „Staats- u. sozialwiss. Forschungen". Berlin-Grunewald, Lucinsstr. 9. (Barby 18_1 57.) **B**: Gesch. d. preuß.-deutsch. Eisenzölle 82; Landwirtsch. Konkurrenz Nordamerikas 87; Arbeiter-Ausschüsse in d. deutsch. Industrie 90; Innere Kolonisat. im östlichen Deutschl 92; Sinken d. Getreidepreise 94; Vererbg d. ländl. Grundbesitzes im Kgr. Preußen 97/10 XIV; Handels- u. Machtpolitik (m. Schmoller u. Wagner) 00; Erbrecht u. Agrarverfassg in Schleswig-Holst. auf geschichtl. Grundlage 08; Grundbesitzverteilg u. Abwanderg vom Lande 10; Die Politik der Grundbesitzverteilung in den großen Reichen 12; Rußlands Kultur u. Volkswirtschaft 12. **H**: D. Moselland u. d. westdeutsche Industrie 10 II.

Sermes, Frl. Carla, (k.), ○. Hildesheim, Neue Str. 6. (Lingen 13_3 51.) **B**: Muttersegen 90, 2. A. 03; Notburga, rel. Sch. 93; Geburtstagsscherz 93; Excelsior, Festsp. 94, 2. A. 01; Dorothea, Dr. 96; Frieden, Dr. 96; Die Silberkrönchen, Kinder Msp. z. Silber-Hochzeit Ihr. Kais. Majestäten 05.

Servaes, Franz, CP., Kunst♚, /, ○, Dr. phil., Feuill.-Red. d. „N. Fr. Presse". Weidlingau bei Wien, Laudonstr. 26. (Cöln a. Rh. 17_6 62.) **B**: Die Poetik Gottscheds u. der Schweizer 87; Deutsche Lyrik 92; Berliner Kunstfrühling 93; Stickluft, Dr. 96; Goethe a. Ausg. des Jahrh. 97; Gärungen, Aus d. Leben uns. Zeit, R. 98; Präludien, e. Essayb. 99; Th. Fontane 00, 2. A. 04; Kleist, Biogr. 02; Giovanni Segantini, Biogr., m. 63 Kunstdrucktaf. 02, Volksausg. 07, 2. A. 08; Die Karraborrier, R. 03; Max Klinger 03; D. neue Tag, Dr. 03; Dürer 04; Jungfer Ambrosia, Dr. 05; Shakespeare 06; Wien, Briefe an e. Freundin in Berlin 08; Michael De Ruyters Witwerjahre, R. 09, 2. A. 10; Anders Zorn 10; Wenn d. Traum zerrinnt, N. 11; Im Knospendrang, R. 12.

Servus, Herm., ∩, ⅄, Dr. phil., Prof., THSchDoz. u. ObLehr. Charlottenburg, Spandauerstr. 9. (Halle a. S. 3_6 58.) **B**: Gesch. d. Fernrohrs 85: Planetenbeweggn u. -Störgn 85; Aufgabensammlg a. d. Arithm. u. Algebra 88/89, 4 Hefte; Mathemat., physik. u. meteorol. Abhandl. 89; Lehrb. d. analyt. Geometrie d. Ebene 90; Stereometrie u. sphär. Trigonometrie 90/91; J. Lipperhey 91; Lehrb. d. ebenen Trigonometrie 96; Trigonometrisch. Nachschlagebuch 96; Regeln d. Arithm. u. Algebra 96, 97; Die Gefahren des Alkoholgenusses 97; N. Grundlagen der Meteorologie 97; Witterungsprognosen für 1898 f. **Ue**: Poinsot, Elemente der Statik 87: Lagrange, Analyt. Mechanik 87.

Sethe, Kurt, Ägyptologie, Dr. phil., o. UP. Göttingen, Schildweg 16. (Berlin 30_9 69.) **H**: Untersuchgn z. Gesch. u. Altertumskde Ägyptens 96 f.; Lepsius, Denkmäler aus Ägypten u. Nubien, Text 97 f.; Urkunden des ägypt. Altertums 03 f.; D. altägypt. Pyramidentexte 08 f. **B**: Das ägypt. Verbum 99 f. ()

Settegast, Franz, roman. ♆, Dr. phil.,

a. o. UP. Leipzig, Kaiser Wilhelm-Str. 53. (Proskau $^{30}/_{1}$ 52.) H: Jehan de Tuim, Li Hystore de Julius Cesar 81. V: Quellenstudien z. galloroman. Epik 04; u. a.

Seuberlich, Rudolf, ♆, Humor, **Uc:** R. Riga, Reformierte Str. 8. (ebda $^{13}/_{12}$ 41.) V: Meine Muse, G. 78; E. tolle Gesch., Schw. 80; Wilder Garten, G. 82; Prinz wider Willen, O.; Balt. Schnurren, G. 94: Kompositionen ohne Noten, G. 96; Allerlei Schnurren 02; Señor Kduckduckduck, Gesch. in Prosa 03; Estnische Schnurren u. schnurriges Allerlei in Vers u. Prosa 05; Aus alter u. neuer Zeit, G. 07; Nachklänge aus trüben u. heiteren Tagen 11; Tartarin v. Tarascon, Optte. 12. **Uc:** Zwei vergessene Gedichte von Alexei Tolstoi 05: 3 Dramen von dems. 07/08. ()

Seuffert, Bernh., Germanistik, Dr. phil., o. UP. Graz, Harrachg. 1. (Würzburg $^{23}/_{5}$ 53.) V: Maler Müller 77; Legende v. d. Pfalzgräfin Genovefa 77; Wielands Abderiten 78; Auszüge aus Briefen d. Prinzen August v. Gotha 93; Der Dichter des Oberon 00; Teplitz in Goethes Novelle 03; Prolegomena zu einer Wieland-Ausg. I bis VI 04—09; Wieland in Biberach, Fest-Vortrag 07. H: Deutsche Lit.-Denkmale d. 18. u. 19. Jahrh. 81/90; Vierteljahrschr. f. Lit.-Gesch. 88/93; (m. K. Siegfried) Goethe, Noten z. westöstl. Divan 88; Pfeiffer, Klinger, Faust 90; Goethe, Gute Weiber 95; (m. A. E. Schönbach) Grazer Studien zur deutsch. Philologie 95 ff.; Goethe, D. Leiden des jungen Werther 99; Pomezny, Grazie u. Grazien 00. ()

Seuffert, Lothar v., ⚖, Dr. jur., o. UP. München, Widenmayerstr. 7. (Würzburg $^{15}/_{6}$ 43.) V: Lehre von der Ratihabition der Rechtsgesch. 68; Autorrecht an lit. Erzeugnissen 74; ZPO. 77, 6. A. 94; Komment. z. ZPO. 79, 11. A. 10 f.; Oblig.-Verträge 81; Gesch. u. Dogmatik d. deutsch. Konkursrechts 88; D. allg. Grundsätze d. Obligationenrechts im Entwurf e. BGB. 89; Deutsch. Konkursprozeßrecht in Bindings Handbuch 99; D. Loskauf von Sklaven mit ihrem Geld 07.

Seupel, G. A., ♆, Lehrer. Gera, Sedanstr. 8. (ebda $^{12}/_{1}$ 88.) V: Gedichte in Vers u. Prosa 10; Aus der Dichterwerkstatt deutscher Lehrer 11. ()

Sevenig, Nicolas, Lit.♔, Dr. phil., Dir. des Großh. Gymn. Echternach. (Wiltz $^{13}/_{10}$ 60.) V: Die verwandten Hauptpersonen in R. Hamerlings „Ahasver in Rom" u. Goethes „Faust" 91; Die Grundidee in R. Hamerlings „König von Sion" 02; Schiller als dramat. Dichter im Urteil von Otto Ludwig 05; Charles de Villers, Vorläufer der Frau von Staël 09.

Sevin, Ludwig, ♔, ✉, Dr. phil. Berlin-Schlachtensee, Adalbertstr. 35. (Konstanz $^{11}/_{7}$ 78.) V: D. System d. preuß. Geheimpolitik v. August 1790 bis z. Mai 1791 03; Deutschlands Wehrmacht, Volkskraft u. Wohlstandsentwicklg 12; Deutschlands Kulturausgaben 12. H: Sevins Geschichtl. Quellenbuch.

Sewett, Arth., s. Brausewetter, A. F. L.

Sexau, Richard, SDS., Roman, Nov., Lit.♔, Dr. phil. München, Gedonstr. 4. (Karlsruhe i. B. $^{11}/_{1}$ 82.) V: Der Tod im deutsch. Drama d. 17. u. 18. Jahrh. 06; Märztrieb, R. 11; Ein Vermächtnis, R. 12; D. ewige Durst, e. Frauenschicksal, R. 13.

Seybold, Christian, Oriental. Sprachen, Dr. phil., o. UP. Tübingen, Eugenstr. 7. (Waiblingen $^{6}/_{1}$ 59.) V bzw. H: Ibn al Anbârî's Asrâr al'Arabîja 86; Breve Noticia de la lengua Guaraní 90; Arte de la lengua Guaraní 92; Vocabulario de la lengua Guaraní 93; Galâlaldîn al Sujûṭî's al śamârîḥ fî ilm alta'rîḥ 94; Ibn al Aṭîr's Kunja-Wörterbuch 96; Glossarium Latino-Arabicum 00; Sûl und Schumûl, unbekannte Gesch. aus 1001 Nacht, arab. u. deutsch 02; Drusenschrift Kitâb al noqaṭ waldawâir (Punkte u. Kreise) 02; Historia Patriarcharum Alexandrinorum 04—10; Verzeichnis d. arab. Handschriften d. Univ.-Biblioth. Tübingen I 07; Severus ibn Muqaffa's Alexandrinische Patriarchen-Gesch. I (1266) 12; Aben Hazam de Córdoba (Apuntes históricos califales, arab. u. span.) 12.

Seydl, Ernst, (k.), ⁂, D., päpstl. Geheim-Kämm., k. u. k. Hof- u. Burgpfarrer, Obervorsteher des höh. Priesterbildungsinstitutes zum hl. Augustin. Wien I, Hofburg. (Mnischek b. Prag $^{8}/_{10}$ 72.) V: Das ewige Gesetz 02; Also sprach Zarathustra 02; L. N. Tolstois Leben u. Lehre 04.

Seydlitz, Reinhart Freiherr v., PA., VJ & S., Roman, ✓, ●. München, Leopoldstr. 108. (Berlin $^{20}/_{10}$ 50.) V: Rosa-Kongreß, R. 91; Goldfliege 91; Orientfahrt d. Ritter A. v. Harff 90; Kastl vom Hollerbräu 93, 2. A. 95; In Licht u. Sonne 97; Pierres Ehe 00; Deutsche Schützenchronik (m. F. Poths-Wegner) 06.

Seyfarth, Heinr. Otto Walther, ✝, ⁂, Dr. phil., Pastor am Zentralgefängnis. Hamburg. (Zella St. Bl. $^{26}/_{10}$ 63.) V: Louis de la Forge u. s. Stellung im Occasionalismus 87; J. B. Bossuet, Monographie u. Predigten 93; Werberufe f. d. Arb. d. innern Mission 94; Hinter eisernen Gittern, Zuchthausstudien 97; Praktisch. Christentum 02; Sociale Fürsorge z. Verhütung d. Kriminalität Jugendlicher u. zur Rettg entlassener Gefangener 06; Aus d. Leben u. den Werken des Prinzen Emil von Schönaich Carolath 08; Schatten, R. (u. d. Pf. Heinz vom Berge) 09; Gezeich-

nete Stirnen, R. (desgl.) 12; Buddha 13; Aus der Welt der Gefangenen 13.

Seyfert, Richard, ℙ, Politik, Dr. phil., SemDir., Landt.-Abg., Hrsg. d. „Deutsch. Schulpraxis" u. d. „Pädag.-Psychol. Studien". Zschopau, Sa. (Dresden $^{20}_{4}$ 62.) V: D. Lehrstoff f. d. naturkdl. Unterr. 86, 4. A. 08; Menschenkde 90, 4. A. 08; Naturbeobachtgn 90, 3. A. 06; Wegweiser f. Lehrmittel 94; Arbeitskde 96, 7. A. 09; Schulpraxis 96, 3. A. 07; Erziehg d. Jünglinge 01; Landschaftsschilderg 02; Didakt. Kunstform 03, 3. A. 09; Reform d. Lehrerbildg 05; Pädagog. Idee 06; Ausbildg f. d. Fortbildgsschuldienst 07; Volkserziehg 09; Volksbuch üb. d. Volksschule 12.

Seyffert, Herman (Pf. Dr. Ferdinand Klinger, Alexander Buschow), Rom., ⁄, ☉, ☿, Verl. u. Hrsg. v. „Freie Meinung" u. „Delikatessen". Berlin S 61, Urbanstr. 179 I. (Halberstadt $^{2}_{7}$ 60.) V: Humoristika 93, 2. A. 04; Allotria, Hum. 98, 5. A. 08; Berliner Lasterhöhlen, Skn. 02; Versink! R. 03, 2. A. 05. ()

Seyffert-Klinger, Frau Anna (Pf. L. Hilliger, A. von Trystedt), Roman, Nov. Berlin W 57, Kirchbachstr. 4. V: Die Tochter d. Kommerzienrats, R. 98; Ich will richten, R. 99.

Seyler, Emanuel, AEV., spätröm. u. frühmittelalt. ☆, Major a. D. Nürnberg, Spittlertorgraben 17 I. (Willmars $^{18}_{4}$ 41.) V: Terrae limitaneae 01; Agrarien u. Excubien 02; Burgställe 03; Der Römerforschg Leistgn u. Irrtümer 07; D. Mönchsfabel von der Fossa carolina 07; Der Römerforschg Irrtümer in der Alisofrage 07; D. Osterstufe u. d. Barigilden 07; Die Houbirg u. die Ringwälle d. böhmischen Mark 09; Alt-Nürnberg u. die Grafen von Abenberg-Zollern 10; Des Zollerngeschlechtes röm. Herkunft u. ihre Folgeerscheingn im frühen Mittelalter 11. ()

Seyler, Gustav A., ☆, Heraldik, Geh. RechnR., Bibliothekar im Min. f. Handel u. Gew. Berlin W 30, Nollendorfstr. 10. (Willmars $^{19}_{3}$ 46.) V: Gesch. d. Heraldik 85/89; Bürgerl. Wappenbuch, Teil III bis IX seit 88; Gesch. d. Siegel 94; Berufswappen 98; Abgestorbener bayr. Adel 06 II; Deutsche Souveraine u. Lande 09.

Seyth, Adyr, s. Thies, Ida.

Seyther, Wilhelm (Pf. Kuno Rübezahl, Reh Tyes), DÖSchG., Nov., Humoreske, Dialekt ☿, Buchhandlgsgehilfe. Stuttgart, Adlerstr. 57. (Waiblingen $^{5}_{5}$ 62.) V: Aus d. Ferienkolonie 03; D. Weinfaß, Kom. 05; Der Elefant, Lsp. 11; Rösles Geburtstag, Lsp. 11; Hüben u. Drüben, Lsp. 11.

Sherwood, Clarence, Dr. phil. Berlin W, Eislebenerstr. 6. (Dresden $^{4}_{7}$ 63.) V: Bearbeitungen der Erz. Boccaccios v. Ghismonda u. Guiscardo 92; Kurzer Abriß der Geschichte der Musik u. Oper 03; — (m. Adair): Ihr Pate, Schw. n. d. Engl.; Miriam, Sch. n. d. Engl. 00. Ue: Authony Hope, D. Gefangene von Zenda 98; Phroso 98; Stanley Weyman, Unter dem roten Kardinal 98; Henry Cabot Lodge, George Washington (m. F. Baumann) 12; George Calderon, The Fountain, Lsp. 13.

Siber, Heinrich, röm. u. bürg. Recht, Dr. jur., o. UP. Leipzig, Kaiser Wilhelm-Str. 36. (Ihleburg $^{10}_{4}$ 70.) V: Kompensation u. Aufrechng 99; D. gesetzl. Pfandrecht d. Vermieters 00; D. Rechtszwang im Schuldverhältnis 02; D. Passivlegitimation b. d. rei vindicatio 07; D. Buchrechtsgeschäft 09. ()

? **Siber**, Jules, Rom., Nov., Essay, Komposit., Dr. jur., Violinvirtuose. Berlin-Wilmersdorf, Uhlandstraße 62 Gh. (Dettelbach) in Unterfranken $^{30}_{10}$ 72.) V: Aus drangvollen Zeiten, hist. R. (u. d. Pf. Dr. F. Walter) 03; Novellen, die ein Spielmann schrieb 04; Antinous, e. Sehnsuchtsroman 05; Hexentanz u. a. Nn. 06; Der Antichrist, R. 07.

Sickel, Wilhelm, Rechts☆, Dr., o. ö. UP. Straßburg i. E., Friedrichstr. 24. (Roßleben $^{6}_{11}$ 47.) V: D. Bestrafg d. Vertragsbruches 76; (Gesch. d. deutsch). Staatsverfassg I 79; Der fränk. Vicecomitat 07/08 II.

Sickenberger, Joseph, (k.), Neutestamentl. Exegese u. Patrologie, D., o. UP., Red. d. „Bibl. Zeitschr.". Breslau IX, Hedwigstr. 38 I. (Kempten $^{19}_{3}$ 72.) V: Titus v. Bostra, Studien z. dessen Lukashomilien 01; D. Lukaskatene d. Niketas v. Herakleia 02; Fragmente d. Homilien d. Cyrill v. Alexandrien zum Lukasev. 09.

Sickenberger, Fräul. Therese, jetzt: Tesdorpf, Frau Therese.

Siddy, s. Pal, Siddy.

Siebe, Frl. Josephine, PA., Roman, Jugendschr., ⁄. Leipzig, Weststr. 16 II. (ebda $^{10}_{11}$ 70.) V: Stille Kämpfer, R. 01; Wie Lenchen eine Heimat fand, Jugdschr. 04, 2. A.; Deutsche Jugend in schwerer Zeit, Jugdschr. 04, 2. A.; Ludwig Richter-Buch, Jugendschr. 04, 2. A. 07; Otti, Jugendschr. 05, 2. A.; Bärbelis Wunderbett, desgl. 06; Durchgerungen, R., 1. u. 2. A. 07; D. Edelweißbub, Jugdschr. 07, 2. A.; Oberheudorfer Buben- u. Mädelgeschichten 08 II; Im Paradiesgärtlein, N. 10; Lustige Fahrten ins Blaue hinein, Jugendschr. 10; Heimatsucher, desgl. 11; Joli, desgl. 12; D. Ruhmesbüchlein, N. 13.

Siebeck, Herm., ⁂, D., Dr. phil., o. UP., GHofR. Gießen, Wilhelmstr. 14. (Eisleben $^{28}_{9}$ 42.) V: Untersuchgn z. Philos. d. Griechen 72, 2. A. 88; Wesen ästhet. Anschauung 75; Über Bewußtsein als Schranke

d. Naturerkenntnis 79; Wesen u. Zweck d. wiss. Studiums 83; Gesch. d. Psychologie I 84; Lehrb. d. Religionsphilos. 93; Aristoteles 99, 3. A. 10; Goethe als Denker 02, 2. A. 05; über musikalische Einfühlung 06; Zur Religionsphilosophie 07; Grundfragen zur Psychologie u. Ästhetik der Tonkunst 09; Üb. Freiheit, Entwicklg u. Vorsehung 11.

Siebel, Frl. Johanna, jetzt: Zürcher, Frau Johanna.

Siebengartner, Markus, (k.), ℞, kgl. GP. München, Daiserstr. 3/II. (Eben i. Niederbay. $^{9}/_{6}$ 67.) **V:** Schriften u. Einrichtungen zur Bildung der Geistlichen (Bibl. d. kath. Pädagogik XIV) 02; Kinderlektüre u. Jugendschriften 06; Die Gebetbücher f. Studenten 06; D. erste Entwicklg d. Kindes 07; Kath. Apologetik 10.

Siebenlist, Aug., Ästh., Lit.♛, ⁂, 𝒻, **Ue:** GLM, Dr. phil. Wien IV, Mühlg. 26= (Karlsburg $^{28}/_{8}$ 49.) **V:** Zwei Seelenanatomen 77; Schopenhauers Philos. d. Tragödie 80; Beitr. z. trag. Lit.=Gesch. 84; Madách, Des Menschen Tragödie, einführ. Worte 92. **Ue:** Kossuth, Werke 81 f. III.

Siebenmann, Friedr., Otologie, Laryngologie, Dr. med. et chir., o. UP. Basel, Bernoullistr. 8. (Urkheim $^{22}/_{5}$ 52.) **V:** Fadenpilze Aspergillus u. Eurotium 82; Schimmelmycosen des menschl. Ohres 87; Corrosionsanatomie d. knöch. Labyrinthes des menschl. Ohres 90; Die Blutgefäße im Labyrinthe des menschl. Ohres 94; Die zentrale Akustikusbahn u. ihre Schädigung durch Geschwülste d. Vierhügel 97; Grundzüge d. Anatomie u. Pathogenese d. Taubstummheit 04; D. Therapie d. Mittelohreiterung in den Händen d. pratt. Arztes 08; Textbook of Otologie (m. Bezold) 08.

Sieber, Siegfr. (Pj. Ludwig Bär), Volkskunde, Lit.= u. Kultur♛, Dr. phil., Realschullehrer. Aue i. Erzgeb. (Oschatz $^{27}/_{3}$ 85.) **V:** Ahasver, e. Tagebuch 10; Volksbelustiggn bei deutsch. Kaiserkröngn 11. *

Siebert, Alfred, BP., RP., Sport, Red. d. „Sport=Welt". Berlin SW, Lindenstr. 94. (Potsdam $^{8}/_{10}$ 62.)

Siebert, Herm., deutsche ♛ u. Kult.♛, Dr. phil. Bernburg i. Anh., Solvayhall. (ebda $^{13}/_{9}$ 65.) **V:** Die Nienburger Hängebrücke u. ihr Einsturz am $^{6}/_{12}$ 1825 00; Das Tanzwunder z. Kölbigk u. der Bernburger Heil'ge Christ. 02; Altes u. Neues üb. Burg u. Dorf Anhalt 07.

Siebert, Frl. Margarete, Erzählg, Dr. phil. Leipzig, Reitzenhainerstr. 143 III. (Berlin.) **V:** Allerlei Liebe, 3 Erz. 07; Rahel Hake, R. 08; Aus dem Leben des jungen Martin Wigelandt, R. 09; Maria Stuart in Schottland, R. 11; Karlluß, Raugraf zu Pfalz, R. 13.

Siebert, Otto, ⁂, Dr. phil., Pastor. Magdeburg=Fermersleben. (Magdeburg $^{4}/_{7}$ 69.) **V:** Die Metaphysik u. Ethik des Pseudodionysius=Areopagita 94; Geschichte der neueren deutsch. Philosophie seit Hegel 98, 2. A. 05; Anthropologie u. Religion in ihrem Verhältnis zu einander 02; Entwicklungsgesch. des Menschengeschlechts 03; Rud. Euckens Welt= u. Lebensanschaug u. d. Hauptprobleme der Gegenwart 04, 2. A. 11; D. Mensch in seiner Beziehung auf ein göttliches Prinzip 04; Abriß der Gesch. der Philosophie 05, 3. A. 11; Religionsphilosophie in Deutschland in ihren gegenw. Hauptvertretern 06; Arthur Schopenhauer, Die Welt als Wille u. Vorstellung 06; Das Wiedererstarken des religiös. Lebens u. s. Einfluß auf d. Lit. 06; Rud. Eucken u. d. Problem d. Kultur 07. ( )

Siebert, Richard, ♛, Archivwiss., Dr. phil. Leipzig, Krönerstr. 54. (Bernburg $^{20}/_{7}$ 60.) **V:** Untersuchgn üb. d. Nienburger Annalistik u. d. Autorschaft d. Annalista Saxo 96; Über d. Feldrügegericht zu Meinsdorf 02; Kl. Abhandlgn u. Edit. zur Gesch. Anhalts im MA. I 02; Reg. zu d. Zerbster Schöffenbüchern 02. **H:** D. älteste Schöffenbuch d. Stadt Zerbst (1331—1361) 00; D. zweite Schöffenb. d. Stadt b. z. Jahre 1400 00; Lehnbuch Graf Albrechts II. von Anhalt u. seiner Nachfolger (1316—1470) 00; Elf ungedr. Mönchen=Nienburger=Urkund. (1035-1361) 01.

Siebert, Rudolf, ✉, Soz.=Pol., Krit., Kult.= u. Sitten♛, Volkskunde, 𝒻, Statistiker. Langeni. Hess., Südl. Ringstr. 25. (Soborten i. Böhm. $^{14}/_{6}$ 70.)

Siebert, Theodor (Pj. Kallinikos, Th. S. Wirtimthal), athletische Sports, Theosophie, Gastwirt u. Buchhändler. Als=leben a. S. (Weißenfels a. S. $^{25}/_{10}$ 66.) **V:** Katechismus d. Athletik 98, 2. A. 07; Sei stark! 05; Der Weg zur Kraft 07; Nach welchem System soll ich trainiren? 10. ( )

Siebertz, Paul, (k.), AV., VV., Soz.=pol., Inh. d. Buch= u. Kunstdruckerei St. Norbertus vorm. Roller u. Comp., Verlagsbuchhdlg, Chefred. d. polit. Wochenschrift „Oesterreich=Ungarn". Wien III, Kollerg. 7. (Roisdorf b. Bonn $^{11}/_{8}$ 77.) **V:** Geschichtl. Führer 99, 2. A. 00; Polit.=soz. Abc=Buch 00; Brotwucher? 01; Ringende Mächte, Dr. 01; Los v. Rom im Lichte d. Gesch. 02; Wer stört den konfessionellen Frieden? 03; Waffen zum Schulkampf 06; Albanien u. die Albanesen 10, 2. A. 10.

Siebs, Theod., Germanistik, Dr. phil., o. UP., Dir. d. akad. Instituts f. Kirchenmusik, Hrsg. d. „Mitteilgn d. schles. Gesellschaft f. Volkskde". Breslau XIII, Hohenzollernstr. 53 II. (Bremen $^{26}/_{8}$ 62.) **V:** Altfries. Vokalismus 85; Assibilierg. d. fries. Palatalen 87; Z. Gesch. engl.=fries. Sprache I 89; Gesch. der fries. Sprache u.

Lit. (in Pauls Grundriß) 90; Altfries. Gerichtsverf. (m. Heck) 94; Westfries. Stud. 95; Gesch. d. fries. Sprache 95, 2. A. 00; Flurnamen 95; Deutsche Bühnenaussprache 98, 10. A. 11; Sylter Lustspiele 98; Grundzüge d. Bühnenaussspr. 00, 4. A. 08; Gesch. d. fries. Lit. 02; Entwicklung der germanist. Wissensch. in d. letzten 25 Jahren 02; Helgoland u. s. Sprache 08; Rede z. Jahrhundertfeier d. Univ. Breslau 11. H: Schlesiens volkstümliche Überliefergn; Wort u. Brauch).

Sieburg, Erich, ♆, ⊙, Roman, Kritik, Dr. phil. Herne, Westf. (Duisburg $^{26}{}_{3}$ 78.) V: Leben u. Sterben, G. 05; Verlorene Spiele, 3 Einakt. 06; Wahn u. Schuld, 2 Nn. 08; Volk u. Drama, Essf. 10; Baumeister Falk, R. 10; D. Modernisten, Dr. 12. ()

Siecke, Frl. Hedwig (Pf. H. Lindendorf), Nov., Erz. Dresden, Lindenaustr. 37. (Rohrlack b. Wildberg $^{3}{}_{6}$ 47.)

Sieczyński, Rudolf, ♆, ♌, ⁂, ⁄, Dr. jur. Wien, k. k. Statthalterei. (ebda $^{23}{}_{2}$ 79.) ()

Siedel, Otto, Lit. ♔, 1. Vorsteher der Leipziger Goethe-Gesellsch. Leipzig-Gohlis, Briestr. 30 II. (Leipzig $^{26}{}_{6}$ 75.)

Sieg, Arthur (Pf. Theobald a Kempis), Roman, Töchterschul-Rektor. Kempen i. Posen. (Krojanke $^{3}{}_{7}$ 65.) V: Der Zöllner, R. a. d. Glaubensleben an der Wende des Jahrh. 04; Der deutsche Michel u. sein Weib, R. a. d. Ostmark 05; Bilder aus Posenmuckel 08; Schlichte Weisen, G. 08; Was kann d. Haus tun, um den Einfluß d. Schule u. der Kirche auf d. relig. Erziehg zu unterstützen? 10; sowie Festspiele u. a. Theaterstücke.

Sieg, Emil, indische Ψ, Dr. phil., o. UP. Kiel, Esmarchstr. 70. (Breitenteich $^{12}{}_{8}$ 66.) V: Bharadvajasiksa 91/92; Sagenstoffe des Rigveda I 02.

Siegen, Karl, Lit. ♔, Dr. phil., Prof. Leipzig, Schreberstr. 16. (Weimar $^{12}{}_{9}$ 51.) V: Lorbeerkränze, Kriegsldr. 71; Rosalinde, Dr. 72; Thür. Johannisfeier, Festsp. 78; H. v. Kleist u. d. zerbroch. Krug 79; Kleists Käthchen v. Heilbronn nach d. Urplan 90, 2. A. 00; Der Chronist 85; Der Redakteur 91; Die Friedensstifterin, Dr. (nach Aristophanes) 02; Kais. Heinrich VI., Dr. (u. Grabbe) 02. H: Kleists ausgew. Dramen 78; Gottesminnelied 79; Sachs, Wittenberg. Nachtigall 83; H. v. Kleists sämtl. Werke 95, 2. A. 00; Gaudys poet. u. prosf. Werke 96, 2. A. 00; Immermann, Oberhof 96, 2. A. 01; Chamissos sämtl. Dichtgn 02; Weimars Fürstenhaus ein Hort d. Künste 08.

Siegen, Frau Klara, geb. Schenk (Klara Schenk), Märchen, Skizze, ♆. Leipzig, Schreberstr. 16. (1859.) V: Goldener, WeihnM. 09.

Siegenfeld, Alfred Anthony v., k. u. k. Kämmerer, Haus-, Hof- u. Staatsarchivar. Wien XVIII, Cottageg. 15. (Graz $^{26}{}_{6}$ 54.) V: Herald. u. genealog. Schr. ()

Sieger, Robert, ◍, Dr. phil., o. UP. Graz, Universität, Geograph. Institut. (Wien $^{8}{}_{3}$ 61.) V: D. Alpen 02; Österreichische Vaterlandskunde (m. Weber u. Rauchberg) 11. H: Zehden, Handelsgeogr., 11. A. 11; Geogr. Jahresber. üb. Österr., Bd. I—III 97/01; Geographie d. Welthand. (m. Heiderich) I 09, II 11, III 13.

Siegerist, Georg, BP., RP., Politik, ♔, Touristik, Red. an der „Berl. Volks-Ztg.". Berlin-Zehlendorf, Machnowerstr. 21. (Berlin $^{7}{}_{4}$ 66.) V: Aus den Tagebüchern des „alten Heim" 02; 100 Ausflüge um Berlin 07, 2. A. 08; Märkische Wanderfahrten 08; Märkisches Wanderbuch 11.

Siegert, Geo., ⊙, Dr. phil., Prof. a. D. München, Gabelsbergerstr. 31. (Weißenohe $^{29}{}_{2}$ 36.) V: Klytämnestra, Tr. 71, 3. A. 86; Graf v. Provence, Lsp. 73; Epigramme e. Malkontenten 78; Krienhild, Tr. 78 II; D. Autokrat, hist. Tr. 05; Dom Pedro, Tr. 11. ()

Siegert, Hans, ♆ u. Erz. in erzgebirg. Mundart, Lehrer. Leipzig-Schleußig, Brockhausstr. 7. (Hammerunterwiesenthal $^{17}{}_{1}$ 68.) V: A bieser Traam, Schw. 97, 2. A. 04; De neie Stroß, Schw. 04; Geschichten aus dem obern Erzgebirge I 04, II 09; Ta-Zappen, lustige Stücklein in erzg. M. 07; Schwarzbeer, Ged. in erzg. Mundart 08; Erzgebirgs- u. Vogtlandssagen 11; Lausitzer Sagen 12; Staapilzle 12.

Siegfried, s. Johannsen, Johann.

Siegfried, s. Loewy, Siegfr.

Siegfried, s. Schütte, Max.

Siegfried, Walther, Roman. Partenkirchen i. Bay. (Zofingen $^{20}{}_{3}$ 58.) V: Tino Moralt, KünstlerR. 90, u. A. 11; Fermont 93, u. A. 11; Um d. Heimat willen, R. 97; Adolf Staebli als Persönlichkeit 02; Gritli, E. Wohltäter, Nn. 04; Die Fremde, R. 04.

Siegfrieda, Dr., s. Weinberg, Siegfried.

Sieghardt, August, ♔, Lit. ♔, Erz., Red. Kufstein, Tirol, Villa Waldfried. (Nürnberg $^{13}{}_{3}$ 87.) *

Siegl, Karl, ♚ des Egerlandes, Dr., RegR., k. k. Conserv. f. Kunst- u. histor. Denkm. in Wien, Verweser des Archivs u. Mus. d. Stadt Eger, Opitzstr. 6. (St. Joachimsthal i. Böhm. $^{6}{}_{11}$ 51.) V: Die Kataloge des Egerer Stadtarchivs 00; Das Achtbuch I d. Egerer Schöffengerichts v. J. 1310—1390 01; Materialien z. Gesch. d. Egerer Lateinschule v. 1300—1629 02; D. Achtbuch II d. Eg. Schöffenger. v. J. 1391 b. 1668 03; Gesch. d. Egerer Münze 04; D. Salbuch d. Egerer Klarissinnen v. J. 1476 01, 05; D. Egerer Zunftordngn 09.

Sieglerschmidt, Hermann, ◍, ♔, Ψ, Dr. phil., Prof. a. d. Haupt-Kadettenanst. Berlin-Lichterfelde, Steinäckerstraße 26. (Wald b. Solingen $^{12}/_{5}$ 49.) V: D. Ergebn. d. Nordpol-Expeditionen (in Mitt. d. Geograph. Ges. Hamburg 80/81); Aus Licht u. Leben, G. 99; Schulausg. d. Vercingétorix v. Jullian 03; Übers. dess. Werkes 05.

Sieglin, Wilh., histor. ◍, Dr. phil., o. UP., Dir. d. Kgl. Sem. f. histor. Geogr. Berlin-Zehlendorf, Alsenstr. 137. (Stuttgart $^{19}/_{4}$ 55.) V: Chronologie d. Belagerung von Sagunt 78; Fragmente d. L. Coelius Antipater 79; Karte der Entwickelung des röm. Reichs 85; Atlas Antiquus 93; Schulatlas z. Gesch. d. Altert. 99, 4. A. 10. Begr: Quellen u. Forschgn zur alten Gesch. u. Geographie 01.

Siegmund, Frau Maria, geb. Zeilinger, Roman, Nov., ✍, ⌂. Weidlingau b. Wien 139. (Wald, Steiermark $^{9}/_{9}$ 64.) V: Judith Simon, R. 07; Spuck, Vst. 13.

Siegroth, Martha Baronin v., geb. Rumbauer, ASV., DSch., Nov., ✍, Uc: I. Berlin W 62, Courbièrestr. 9. (ebda $^{22}/_{10}$ 62.) V: Von d. Ufern d. Ganges, Lsp. 81; Röm. Mosaik 83. 4. A. 91; Fünf Jahre in Ostafrika 87; Unt. d. Nordlicht, N. 88, 3. A. 91; In d. Sternenbannerrepublik 00; Balkanbilder 09.

Siehr, Frl. Linda (Pf. Hans Reis), Roman, Skizze, ⌂. Berlin W 30, Hohenstaufenstr. 1. (Stettin $^{3}/_{10}$ 72.) V: Ehescheu, Lsp. (m. M. Neal) 09; Ein Kuß, Lsp. 10; Eva, R. 11; Herzenskrisen, R. 12; D. Prinzgemahl, R. 13; Seine zweite Frau, R. 13.

Siemer, Heinrich, Belletr., ⁂, ✍. Hamburg, Meldorferstr. 19. (Oldenburg i. Gr. $^{16}/_{10}$ 86.) V: Röm.-kath. Unmoral 11; Meine 5 Klosterjahre 13. H: 13 Briefe des Bischofs von X . . . an E. Haeckel 13; A. R. Wallace, Soziales Milieu u. moralischer Fortschritt 13; u. a.

Sienkiewicz, Frl. Leonore (Sienkiewicz-Vortmann), ⁂. Meran, Tirol, Hallergasse 9 II. (Wien $^{12}/_{10}$ 72.) V: (mit † Frau Thusnelde Sienkiewicz): Dyologie 05; D. erste Heuchler 06; D. Abstammung vom Zwitter 07; D. geschweiften Menschen 08. *

Sieper, Ernst, engl. Ψ, Dr. phil., a. o. UP. München, Wolfratshauserstr. 27. ($^{30}/_{8}$ 63.) V: Die Gesch. v. Soliman und Perseda in der neueren Lit. 95; Les Echecs Amoureux 98; Das Evangelium d. Schönheit in d. engl. Lit. u. Kunst des 19. Jahrh. 04; Shakespeare u. s. Zeit 07, 2. A. 12; Studium u. Examen in d. neueren Philologie 08. H: Lydgate's Reson and Sensuallyte: I. Text 01, II. Studies and Notes 04; Longfellow's Evangeline 05; Briefe von Klaus Groth an die Familie Lange 07; D. Kultur d. mod. England 12 ff.; Engl. Landeskunde in Lesebüchern f. höh. Schulen (m. W. Ricken) 12ff.; Hermann Hüffer, Lebenserinnergn 12; Deutschland u. England 13.

Siepmann, Otto, mod. Sprachen und Lit., Dir. der Abteilung für n. Spr. am Clifton College. Clifton-Bristol i. Engl., Percival House. (Waldbröl b. Cöln $^{9}/_{5}$ 61.) V: A Public School German Primer 96, 15. A. 11; Primary French Course I. Term. (Phonetics) 02, 6. A. 11, Part I 02, 13. A. 12, Part II 05, 12. A. 12, Part III 09, 3. A. 12; A Public School French Primer 06, 4. A. 10; A Short French Gr. 07, 2. A. 10; A Primary German Course 12. H: Engl. Schulausg. v. Freytags Erhebg Preußens gegen Napoleon 1813 94; Daudets Tartarin de Tarascon 00, neueste A. 11; Wildenbruch, Das edle Blut 03; Lucien Biart, Monsieur Pinson 04; Freytag, Ingo 06, 2. A. 09; Siepmann's Modern French Series (34 Bdchn.) u. German Series (13 Bdchn.); Classical French Series (12 Bdchn.); Primary French Series (17 Bdchn.); French Serics for Rapid Reading, elem. (14 Bdchn.); Intermediate and advanced (12 Bdchn.).

Siercks, Haus, Lit., Fortbildgsschulwesen, Revisor gewerbl. Fortbildgsschulen, Hrsg. d. „Zeitschr. f. d. gesamte Fortbildgsschulwesen". Schleswig, Neuwerkstraße 2. (Süderholm $^{15}/_{3}$ 45.) V: Klaus Groth 99; Lehrplan u. Pensenverteilg f. d. gewerbl. Fortbildgsschule in Heide 03; Präparationen f. d. Unterricht in d. gewerbl. Fortbildgsschule 04 IV; D. deutsche Fortbildgsschulwesen nach s. geschichtl. Entwicklg u. nach s. gegenw. Gestalt 08; Das gesamte Bildungswes. im Preuß. Landtag 08 f. II; Lehrplan f. d. ein-, zwei- u. dreikl. Fortbildungsschulen 12.

Sierke, Eug., PA., BP., Politik, dramaturg. Essay, Dr. phil., Chefred. der „Braunschw. Landes-Zeitg". Braunschweig, Campestr. 35. (Saalfeld i. Ostpr. $^{2}/_{9}$ 45.) V: Lessing a. angeh. Dramatiker 69; Schwärmer u. Schwindler 74; Krit. Streifzüge 81. ()

Sieß, Frau Anna, DSch., ⌂, ✿, Apothekers-Wwe. Hamburg, Schwanenwik 28. (Berlin $^{5}/_{8}$ 54.)

Sieveking, Heinr., ✉, Dr. jur. et phil., o. UP. Zürich, Belsitostr. 18. (Hamburg $^{20}/_{8}$ 71.) V: Das Seedarlehen d. Altertums 93; Die rheinischen Gemeinden Erpel u. Unkel u. ihre Entwickelg im 14. u. 15. Jahrh. 95; Genueser Finanzwesen mit bes. Berücksichtigg der Casa di S. Giorgio 98/99 (ital. 07); Auswärtige Handelspolitik 05 (russ. 08); D. Kernpunkte der Reichsfinanzreform 09; G. H. Sieveking, Lebensbild 12. ()

Sievers, Eduard, germ. Ψ, D., Dr. phil., o. UP., GHofR. Leipzig, Schillerstr. 8.

(Lippoldsberg $^{25}_{11}$ 50.) V resp. H: Tatian 72, 2. A. 92: Hildebrandslied, Merseburger Zaubersprüche u. das fränk. Taufgelöbnis 72; Paradigmen z. deutschen Grammatik 74: Murbacher Hymnen 74; Heliand u. d. angelsächs. Genesis 75; Grundzüge d. Lautphysiol. 76, 2. A. u. d. T.: Grundzüge d. Phonetik 81, 5. A. 01; Z. Accent- u. Lautlehre d. germ. Sprachen 78; Heliand 78; Althochd. Gloss. (m. E. Steinmeyer) 79/98; Angelsächs. Grammatik, 3. A. 98; Proben e. metr. Herstellg d. Eddalieder 85; Tübinger Bruchstücke d. ält. Frostuthingslög 86; Oxforder Benediktinerregel 87; Altgerm. Metrik 93; Abriß der angels. Grammatik 95, 4. A. 08; Zum angels. Vokalismus 00; Metr. Studien: I. Stud. z. hebr. Metrik 01, II. D. hebr. Genesis 04/05, III 1. Samuel 07; Amos, metr. bearb. (m. H. Guthe) 07: Zur Technik der Wortstellung in den Eddaliedern I 09: Rhythm.-melod. Studien 12. H: A. v. Keller, Verz. altd. Handschrift. 90; Beitr. zur Gesch. d. deutschen Sprache u. Lit. (m. Paul u. Braune) 91—06.

Sievers, Wilh., ⊕, Dr. phil., o. UP. Gießen, Goethestr. 46a. (Hamburg $^{3}_{12}$ 60.) V: Üb. d. Abhängigk. d. Konfessionsverteilg in Südwestdeutschld. v. d. früheren Territorialgrenzen 93; Reise in der Sierra Nevada de S. Marta 87; Cordillere v. Merida 88; Venezuela 88; Afrika 91; Asien 92, 2. A. 04; Amerika 93; Australien 95, 2. A. 02; Zweite Reise in Venezuela 96; Venezuela u. d. deutsch. Interessen 03; Süd- u. Mittelamerika 03, 3. A. 14; Südamerika u. d. deutsch. Interessen 03; Allg. Länderkunde, kl. Ausg. 07; Die Cordillerenstaaten 12; Reisen in Peru u. Ecuador (1909) 12.

Sigerus, Emil, Ethnographie, ♌, ✓, ●. Hermannstadt i. Siebenb., Großer Ring 11. (ebda $^{19}_{2}$ 54.) V: Reisehandb. v. Siebenbürgen 85, 4. A. 14; Siebenb. Burgen u. Kirchenkastelle 00, 4. A. 08: Aus alt. Zeit, siebenb. Städtebilder 03; Mineralquellen u. Heilbäder Siebenbürgens 03; Durch Siebenbürgen 04, 2. A. 08; Siebenbürg.-Sächs. Leinenstickereien 06.

Sigerus, Robert, Okkultismus. Hermannstadt i. Siebenb., Honterusg. 15. (ebda $^{5}_{8}$ 54.) V: Die Telepathie 11.

Siking, Franz, s. Strauß, Henriette.

Siklosy, Josef, ✓, Erz. Paris, 137 Avenue de Neuilly, Neuilly sur Seine. (Pest $^{24}_{2}$ 54.) V: Schiene u. Rad, Skn. 82; Eisenbahngeschicht. 86; Genrebilder 89; Radfahrer- 93, Londoner- 95, N. Radlergeschichten 98; Auf Stahl- u. Eisenrad, Hum. 98; A. d. Leben e. Künstlers 02; A. d. französischen Süden 03; Ges. Pariser Skn. 06; D. Reise nach Tunis 10; D. rollende Paris 12.

Siladosi, s. Hach, Otto.

Silberer, G. (Pf. G. Sil-Vara), Nov., ♁, ✓, Zeitungskorresp. London NW, 11 Chester Place, Regents Park. (Werschetz $^{1}_{12}$ 76.) V: Babys Liebesgesch. 04; Pierrots Drama, 3 Einakter 05; Blick vom Kahlenberg, Wiener Erzn. 07; Goldene Jugend, Sch. 07: Trixie 11; D. Frau v. 40 Jahren 13. Ue: D. Held d. Westerlands (aus dem Frischen), Dr. 12.

Silberer, Herbert, Psychologie, Sport, Aeronautik, Photographie, Red. d. „Allg. Sportztg." u. der „Wiener Luftschifferztg.". Wien I, St. Annahof. (ebda $^{28}_{2}$ 82.) V: Anleitung zum Gummidruck 03; Viertausend Kilometer im Ballon 03. ()

Silberer, Viktor, DÖSchG., Sport, Aeronautik, Landtags-Abg., Red. d. „Allg. Sportztg." u. d. „Wiener Luftschiffer-Ztg.". Wien I, St. Annahof. (ebda $^{25}_{10}$ 46.) V: Die Wiener Regatten 1881—87; Die Wiener Luftfahrten im Ballon „Vindobona" 82; Die Luftfahrten des Ballons „Vindobona" in Budapest 83; Die Unmöglichkeit der Lenkbarmachung des Luftballons 84; Sport-Album 89—95; Drei Luftfahrten 90; Handbuch des Ruder-Sport, 3. A. 97; Der heutige Stand der Luftschiffahrt 00; Der Stand der Luftschifffahrt zu Anfang 1904, zu Anfang 1905; Turf-Lexikon, 2. A.; Das Training des Trabers, 2. A.; Illustr. Handbuch der Athletik, 2. A.; Im Ballon! Aeronaut. Handbuch; Sport-Geschichten (m. George Ernst); Vom grünen Tisch in Monte-Carlo, 3. A.; Das Roulette-Spiel u. Trente et Quarante in Monte-Carlo, 2. A.; Grundzüge der prakt. Luftschiffahrt 10. ()

Silbermann, Pet. Adalbert, Lit., ♁, Erzähl g, Dr. phil., Realsch.-Oberlehr. Berlin W 15, Kueseberkstr. 61. (Görlitz $^{8}_{12}$ 78.) V: Ernst Schulzes Bezauberte Rose 02; Über den Verfasser e. gegen Goethe u. d. Schlegels gerichteten Schmähschrift 03; D. Sprachverderbnis im deutsch. Handelsstande 06; D. tote Ratte, Sch. 09; Miß Hamiltons Zweifel, Lsp. 10; D. Unmoralischen, Kom. 11; Roulette, Kom. 12; Desdemona, Sch. (m. G. A. Heuckels) 13. H: Uhland 08; Ibsen 09.

Silberstein, Leo, ⚷, Naturw., Dr. med., prakt. Arzt, dirig. Arzt d. Blankenhainer Heilanst. f. Hals- u. Brustkranke. Blankenhain i. Thür. (Treptow $^{12}_{10}$ 63.)

Silberstein, Leo (Pf. Leo Gilbert), BP., ⚙, ⁂, ∩, Physiologie, Psychologie, wiss. ✓, Jugen., Techn. Red. d. „Zeit". Wien VIII, Buchfeldg. 19. V: S. Exc. der Automat, satir.-phantast. R. 07; Philosophie d. Exakten: I. Neue Energetik 12.

Silesius, P. H., s. Hennig, Paul.

Sillem, Wilhelm, Reform-Gesch. Hamburgs, D., Dr. phil., emer. Prof. Ham-

burg, Hagedornstr. 20. (ebda $^{23}/_{3}$ 29.) **V:** Primus Truber 61; Einführg der Reformat. in Hamburg 76; Matrikel des Akad. Gymn. in Hamburg 91; Joach. Westphals Briefsammlung I u. II 03. ()

Silling, Frau Johanna Elisabeth, geb. Wiesner (J. E. Wiesner), DSch., Naturschilderung, Reiseskizze. Berlin-Wilmersdorf, Wilhelms-Aue 10. (Berlin $^{1}/_{6}$ 76.)

Silling, Frl. Marie Elise, Erzähl., Kritik, ✓. Dresden, Franklinstr. 12 I. (Stettin $^{22}/_{12}$ 45.) **V:** Familie Schrötter 89, 2. A. 99; Lotte 92; Sie lebt, Erz. 95, 2. A. 96; Heimgekommen, Kom. 99; Wandlgn, Erz. 01; Welche Schriften geben wir Kindern? 07, 10. T. 11.

Silvanus, Geo, s. Krause, Georg.

Sil-Vara, G., s. Silberer, G.

Silvester, Ewald, s. Heide, H. K.

Simchowitz, Sascha, Literat.- u. Kunst-Kritik, Dr. med., Dramaturg der Ver. Stadttheater, Doz. a. d. Handelshochsch. Cöln a. Rh., Boißerées tr. 3. (Königsberg i. Pr. $^{20}/_{8}$ 68.) **V:** Graf Hochberg als Erzieher (anonym) 91; Richard Dehmel 02.

Siméon, Pierre, ✠, Dr. jur., KammGR. a. D., Oberbeamter d. Verbandes Groß-Berlin. Berlin-Dahlem, Gertraudenplatz. (Berlin $^{7}/_{7}$ 67.) **V:** Wesen d. befristeten Rechtsgeschäfts 89; Gesetze üb. d. Notariat 91; Preuß. Gerichtskostengesetz 95, 7. A. 13; Vorschriften f. d. preuß. Gerichtsvollz., 3. A. 96; Die Reichsgrundbuch O. 97, 2. A. 01; Ausf.-Ges. z. BGB. 99, 2. A. 05; Recht u. Rechtsgang im Deutsch. Reich: I. Lehrb. des bürg. Rechtes 00, 6. A. 13, II. Lehrbuch d. freiw. und d. streit. Gerichtsbarkeit 03, 5./6. A. 13; Die löschgspflichtige Eigentümergrundschuld 11. ()

Simmel, Georg, ⁂, Dr. phil., Dr. d. Staatsw. h. c., a. o. UP. Berlin-West-end. (Berlin $^{1}/_{3}$ 58.) **V:** Soz. Differenzierg, 4. A. 10; Einleitg in die Moralw. 92 f., 3. A. 11; Probleme d. Geschichtsphilosophie, 3. A. 07; Philosophie d. Geldes 00, 2. A. 07; Vorlesgn üb. Kant 04, 3. A. 13; D. Religion (D. Gesellschaft II) 06, 2. A. 12; Schopenhauer u. Nietzsche 07; Soziologie 08; Hauptprobleme d. Philosophie 10, 2. A. 11; Philos. Kultur, Essays 11; Goethe 12.

Simon, Eduard, PA., VJ & S., Red. Darmstadt, Rückertstr. 11. (Linz a. Rh. $^{16}/_{6}$ 39.)

Simon, Heinr. (Ps. H. Osmin), ✒, Musik, Bibliothekswesen, ✓, **Ue:** EF, Dr. phil., Prof., ObBibliothekar, Vorst. d. Bibl. d. ThSch. Charlottenburg. Berlin-Grunewald, Kaspar Theyß-Str. 24. (Berlin $^{4}/_{5}$ 58.) **V:** Die harmon. Reihe 86; Kl. Musiklex. von Kalauer 92, 4. A. 06; Musik u. Musiker im Lichte d. Humors u. d. Satire 99. **H:** R. Schumann, Ges. Schrift. 88, 89; M. Simon, Geometrie, 6. A. 08; Technische Studien, seit 13. **Ue:** Mark Twain, Skizz. 84; Friedrich d. Gr. üb. d. deutsche Lit. 86; Labiche, Ein reizbarer Herr 87; C. F. Gauß, Unters. üb. d. unendl. Reihe 88.

Simon, Heinrich, ⁂, Dr. phil., Leiter d. Feuill. d. „Frankf. Ztg.". Frankfurt a. M., Untermainkai 3. (Berlin $^{31}/_{7}$ 80.) **V:** D. magische Idealismus, Stud. z. Phil. des Novalis 06.

Simon, Frl. Helene, SDS., ⚭, Soziologie, **Ue:** E. Berlin SW, Kleinbeerenstr. 8. (Düsseldorf $^{16}/_{9}$ 63.) **V:** Mutterschaft u. geistige Arbeit 01; Robert Owen, sein Leben u. s. Bedeutg f. d. Gegenwart 05; Schule u. Brot 07, 2. A. 08; W. Godwin u. Mary Wollstonecraft 09; D. Schulspeisung 09; D. Anteil d. Frau an d. deutschen Industrie 10; D. Schulspeisung in Groß-Berlin 12. **Ue:** Lloyd George, Reden 11; Webb, D. Problem der Armut 12.

Simon, Johs., VB., Klass. Ψ, wissensch. ✓, Ψ, Dr. phil., Gymn Prof. Cöln a. Rh., Kunibertskloster 11. (Niederfell $^{7}/_{2}$ 58.) **V:** Xenophonstudien 87—89 IV; Exoter. Studien z. antiken Poesie: I. Zur Anordng der Oden, Epoden u. Satiren d. Horaz 97, II. Akrosticha bei den august. Dichtern 99; E. neuentdecktes Geheimschriftsystem d. Alten (u. d. Ps. Johs. Minos) 01; Antigone, Tr. 03. *

Simon, Max, Erz., Lehrer. Berlin NO, Georgenkirchplatz 18. (Schönbankwitz $^{1}/_{11}$ 84.) **V:** Freie Geister! Erz. aus der Föhrenheide 08; Heil dir Mark Brandenburg, Erz. 12.

Simon, Max, ✒, Dr. phil., HonUP. Straßburg i. E., Lessingstr. 5. ($^{8}/_{6}$ 44.) **V:** Zu d. Grundlagen d. nicht-eukl. Geom. 90; D. Elem. d. Geom. mit Rücks. auf d. absol. Geom. 91; Didaktik u. Methodik d. Rechnens u. d. Mathematik 95, 2. A. 08; Analyt. Geom. d. Ebene (Sammlg Göschen) 97, 3. A. 11; Analytische Geometrie d. Raumes (Slg. Göschen) 98, 2. A. 2. Abdr. 06; Analyt. Geometrie d. Ebene (Slg. Schubert) 00; Analyt. Geometrie d. Raumes (Slg. Schubert) 00/01 II; Euklid u. d. 6 planimetr. Bücher 01; Üb. d. Entwicklg d. Elementar-Geometrie im 19. Jahrh. 06; Methodik d. elementar. Arithmetik in Verbindg mit algebr. Analysis 06; üb. Mathematik 08; Gesch. d. Math. im Altertum in Verbindg mit antiker Kulturgesch. 09. ()

Simon, Oskar, GObRegR. a. D. Berlin-Wilmersdorf, Prinz-Regenten-Str. 9/10. **V:** D. Fachbildg d. Preuß. Gewerbe- u. Handelsstandes im 18. u. 19. Jahrh. 02; D. gewerbl. Fortbildgs- u. Fachschulwesen in Deutschland 03; u. a. ()

Simon, Otto, ✒, Handelsakad.-Prof. Wien XIX, Billrothstraße 31. (ebda 76.)

V: Üb. d. mehrdimensionale Geometrie 03; Üb. d. neuesten Versuch e. internat. Verständiggssprache 04; Nietzsches Stellg zur Pädagogik 10; Esperantist. Streifzüge 12.

Simon, Richard, indische ☥, Dr. phil., a.o. UP. München, Siegfriedstr. 10. (Hamburg $^{10}/_{9}$ 65.) V: Vedische Schulen 89; Amarusataka 93; Kommentatoren w. Yajurveda 96; Notationen d. Somanātha 03; Musical composit. of Somanātha 04; Puspasutra 09; Kāthaka-Index 12; Pancav.-Sutra 13.

Simon, Theodor, ✝, ⁂, Lic., Dr. phil., KonsistR. u. UDoz. Münsteri. W., Erphostr. 40. (Faubach, Kr. Schmalkalden $^{11}/_{8}$ 60.) V: Darstellg d. Seinslehre Lotzes in ihrem Verhältn. zu d. Herbarts 93; Leib und Seele bei Fechner und Lotze 94; Schopenhauer nach Charakter u. Stellg z. Christent. 94; Psychol. d. Apostels Paulus 97; Gottesgeist u. Menschengeist bei Paulus 99; D. Logos 02; Christl. u. moderne Weltanschauung 03; J. Kant, e. Skizze s. Lebens u. s. Lehre 04; Ausgang u. Eingang, Predigten 04; Predigten über den 1. Brief St. Petri 06; Entwicklung u. Offenbarung 07; Buddha, Leben, Lehre u. Einfluß 08; Das Wiedererwachen des Buddhismus 09; D. Monismus 10; Fr. Nietzsche 13. ( )

Simons, Eduard, evang. ✝, D., o. UP. u. UPred. Marburg i. H. (Elberfeld $^{27}/_{5}$ 55.) V: Hat d. 3. Evangelist den kanon. Matth. benutzt? 80; Alt. ev. Gemeindearmenpflege am Niederrhein 94; Frei-, Volks-, Landeskirche 95; Niederrhein. Synodal- u. Gemeindeleben unt. d. Kreuz 97; Konfirmation u. Konfirmandenunterr. 00; Kölnische Konsistorialbeschlüsse 05; Matthes Weyer, e. Mystiker aus d. Reformationszeit 07; Synodalbuch 09; Ein Vermächtnis Calvins 09; D. Konfirmation 09; Aufgaben d. Rhein. Kirche 10; H. Holtzmanns Prakt. Erklärg d. I. Thess.-Briefs 11; Fasttage in d. alten calvin. Kirchen 12.

Simons, Ernst M. (Ps. Drems), ASV., Reiseschr., ☿, 𝒻, Dr. med. Charlottenburg, Kaiserdamm 7. (Neuß, Rh. $^{30}/_{3}$ 69.) V: E. Südamerikafahrt 03; Von Draußen u. Daheim, G. 10; Hochzeitreise u. a. Nn. 12.

Simons, Peter, Verwaltungs-Dir. der Knappschafts-Berufsgenoss. u. d. Allg. deutsch. Knappsch.-Verb., Red. v. „Der Kompaß". Berlin NW, Klopstockstr. 17 II. V: Gesch. u. Statistik der Wurm-Knappschaft in Bardenberg bei Aachen 90; Das deutsche Knappschaftswesen 95.

Simroth, Heinr., ♈, Dr. phil., ObLehr. u. a.o. UP. Gautzsch b. Leipzig, Kregelstr. 12. (Riestädt $^{10}/_{5}$ 51.) V: Abriß d. Biologie d. Tiere 01, 3. A. 13; D. Pendulationstheorie 07; Natur- u. Kulturgeschichtliches aus Oberitalien u. Sardinien 08; u. a. ( )

Simson, Bernhard v., ♔, Dr. phil., o. UP. a. D. (Freiburg i. B.), GHofRat. Charlottenburg, Eislebenerstr. 2. (Königsberg $^{19}/_{2}$ 40.) V: Jahrb. d. fränk. Reichs unt. Ludwig d. Frommen 74/76 II; Beziehgn Napol. III. zu Preußen und Deutschl. 82; Entstehg d. Pseudo-Isidor. Fälschgn in Le Mans 86; Ed. v. Simson 00. **Neubearb u. Fortsetz:** S. Abel, Jahrb. d. fränk. Reichs unt. Karl d. Gr. 83/88 II. H: Urkunden u. Aktenstücke zur Gesch. des Kurfürsten Friedrich Wilhelm v. Brandenburg, Bd. II 65; W. v. Giesebrecht, Gesch. d. deutsch. Kaiserzeit, Bd. VI 95; Annales Mettenses priores 05; Annales Xantenses et Annales Vedastini 09. ( )

Simson, Hein, s. Sinram, Heinr.

Simson, Maximilian (Ps. Max Reichardt), ⊙. Berlin-Schöneberg, Bozenerstr. 11. (Berlin $^{1}/_{7}$ 66.) V: Humor. Original-Vorträge 08; Prinz Pinne, Optte 09; D. Volksbankier, Vst. 09; D. Vergnügungsrat 09; Bravo! — Da Capo!! Revue 10; Die Glücksfee 10; Kam'rad Schruppke 10; D. Welt geht unter 10; Teufel! — Das hat eingeschlagen!!, dramat. Revue 11; Mamsell Potiphar, Operette 11.

Simson, Paul, ♔, Dr. phil., Prof. Danzig, Lastadie 36 a. (Elbing $^{5}/_{2}$ 69.) V: Danzig im 13jähr. Kriege 1454—1466 91; Westpreußens u. Danzigs Kampf gegen d. poln. Unionsbestrebgn in d. letzt. Jahren d. Königs Sigismund August (1568—72) 97; Der Artushof in Danzig u. s. Brüderschaft., d. Banken 00; Führer durch den Danziger Artushof 02; Gesch. der Stadt Danzig 03; Gesch. der Danziger Willkür 04; Gesch. d. Schule zu St. Petri u. Pauli in Danzig I 04, II 05; Gesch. Danzigs (für Volksschulen) 07; Danziger Inventar 1531 bis 1591 13.

Sincerus, P., s. Piper, Otto.

Singer, Emil, ☿, ⊙, 𝒻, Dr. med., Prakt. Arzt. Wien XVIII, Vincenzg. 28. (Kosetic $^{27}/_{11}$ 70.) Ue: Paul Verlaine, Ged. 02; Camille Lemonnier: Die Hysterische 05, Geläuterte Liebe 07; D. frühzeitige Altern 11; D. Geschlechtsleb. d. Mannes 11; Körperschönheit u. Körperpflege 11; Nervenschwäche u. Nervenleiden 11; Schwindsucht u. Krebs 12.

Singer, Hans Wolfg. (Ps. L. Tyson), Kunst♔, Dr. phil., Prof., Kustos a. Kgl. Kupferstichkabinett. Dresden-Wachwitz, Bergstr. 16. (New York $^{16}/_{9}$ 67.) V: Bürgerl. Trauersp. in England (b. 1800) 91; Gesch. d. Kupferstichs 94; Lex. der Künstler, n. Ausg. 95/01 V, Nachtr. 05; Wiss. Verzeichn. d. Kupferstichkab. v. Lanna 95 II; Radierer uns. Zeit 96; Etching,

Engraving etc. 97: J. C. Leblon 00; Dürer-Bibliogr. 03; D. Kupferstich 03, 2. A. 12; Whistler 03 (engl. 06); Dürer's Drawings 04; Rossetti 04 (engl. 06); The etchings of Van Dijck 05; Menzel's Drawings 05; Rembrandt, des Meisters Radierungen 06, 2. A. 10; Moderner Cicerone: Dresden I 06 (engl. 07); Anmutige Frauen 07; Die Kleinmeist. 08; Käthe Kollwitz 08; Klingers Radiergn-Verz. 09; Stories of German artists 11; Schnorr 11; Unika u. Seltenheiten des Dresdener Kabinetts 11; Englische Präraphaeliten 12; Zeichnungen Liebermanns 12, Klingers 12, Stucks 12; Befreigsjahre in d. Kunst 12; Zeichngn Greiners 12, Strangs 12; Meisterwerke der Dresdener Galerie 13; Radiergn L. Richters 13; Leitf. d. Ornamentik 13; Zeichngn Besnards 13; Franz Hein-Album 13.

Singer, Heinrich, ⚒, Dr. jur., o. UP., k. k. HofR. Prag-Smichow, Königstr. 5. (Brünn $^{27}/_{6}$ 55.) **V:** D. Behebg d. f. Ordenspers. bestehdn. Beschränkgn i. commerc. mortis causa 80; Hist. Studien über die Erbfolge nach Kath. Weltgeistlichen in Österr.-Ung. 83; Einige Bemerkgn zu Schultes Rufin-Ausgabe 92; Summa Decretorum des Magister Rufinus 02; Neue Beiträge über d. Dekretalensammlgn vor u. nach Bernh. v. Pavia 13.

Singer, Isidor, Sozialw., Statist., Dr. jur., Prof., MitHrsg. v. „D. Zeit". Wien I, Wipplingerstr. 38. (Budapest $^{16}/_{1}$ 57.) ()

Singer, Kurt, Musikästhetik, literar. Kritik, Dr. med., Nervenarzt. Berlin W, Lutherstr. 10. (Berent, Westpreuß. $^{11}/_{10}$ 85.) **V:** Ibsen-Studie 06; Methodik des Violinspiels (m. Grünberg) 11; D. Ulnaris-Lähmung 12; Rich. Wagner 13.

Singer, Kurt M., ⁂, Sozialw., Dr. rer. pol., Leitender Red. d. „Neuen Hamburg. Börsenhalle". Hamburg, Hegestieg 1. (Magdeburg $^{18}/_{5}$ 86.) **V:** D. Motive d. indischen Geldreform 10.

Singer, Maximilian, ✍, ⌬, Dr. phil., k. k. GProf. Prag-Weinberge. (Lipnik $^{6}/_{2}$ 57.) **V:** José Galeano, Optte 91; Der Friedensengel, Sch. 91; Der Schwur, O. 92; Die Schuld der Väter, Sch. 96; Es war einmal . . ., O. 99; Das Jägerhaus, O. 04; Der Wunderstein, Sch. 12; u. wiss. botan. Arb.

Singer, Samuel, ältere deutsche Spr. u. Lit., Dr. jur. et phil., o. UP. Bern, Laupenstr. 27. (Wien $^{12}/_{7}$ 60.) **V:** Apollonius von Tyrus 95; Bemerk. zu Wolfram v. Eschenbach 98; Die mhd. Schriftsprache 00; D. deutsche Kultur im Spiegel d. Bedeutungslehnworts 03; Schweizer Märch. I 03, II 06; Mittelalter u. Renaissance, D. Wiedergeburt des Epos 10; H.'s v. Neustadt Apollonius u. s. Quellen (m. Bockhoff) 11; Aufsätze u. Vorträge 12. H: Deutsche Volksbücher (m. Alb. Bachmann) 89; Goethe, D. ungleichen Hausgenossen 92; Ulrichs von dem Türlin Willehalm 93; Heinrichs von Neustadt Werke 06; Sprache u. Dichtg (m. Mayne) 10 f.

Singer, Wilhelm, CP., Chefred. des „N. W. Tagbl.". Wien I, Kärntnerring 14. (ebda $^{26}/_{11}$ 47.)

Singolt, Th., s. Tesdorpf, Therese.

Sinram, Heinr. (Pf. Hein Simson), ASV., Nov., Humor., Skizze. Hamburg 5, Brennerstr. 7. (Wismar i. M. $^{13}/_{9}$ 62.) *

Sintenis, Frau Elsbeth, geb. Friedländer (Pf. E. Fahrow), Roman, ♀, Justizrats-Gattin. Berlin W, Luitpoldstr. 15. (Rawitsch $^{20}/_{10}$ 60.) **V:** Haidekraut, G. 93, 2. A. 96; Leuchtkugeln, Nn 95; Das goldene Herz, R. 97; Im Sturm, R. 99; Schwarz-Rot-Gold, R. 03; Die grüne Kolonie, R. 08; Die Goldprobe, R. 09; Margret, R. 10. ()

Sinzheimer, Ludwig, 🕮, Dr. oec. publ., a. o. UP. München, Ainmillerstr. 9 III. (Worms $^{20}/_{4}$ 68.) **V:** Üb. d. Grenzen d. Weiterbildg d. fabrikmäßig. Großbetriebes in Deutschld. 93; D. Londoner Grafschaftsrat I 00; Arbeiterwohngsfrage 02. H: Technisch-volkswirtsch. Monographien XII. ()

Siola, A., s. Kohn, Alois.

Sirius, s. Böhm, Wilibald.

Sirius, Peter, s. Kimmig, Otto.

Sittenberger, Hans, ⌬, Dr. phil. Wien XIII, Einwangg. 19. (Klagenfurt $^{22}/_{4}$ 63.) **V:** Die Wahrheit auf d. Bühne 93; Stud. z. Dramaturgie d. Gegenwart I (Das dramatische Schaffen in Österr.) 98; Scholastica Bergamin, N. 99; Franz Grillparzer, biogr. Stud. 04; Einführg in d. Gesch. d. deutsch. Lit. 09; Der geheilte Vitus, R. 10; D. Wallfahrt n. Kythera, R. 12. ()

Sittenfeld, Konr. (Pf. Konr. Alberti), Lit.♛, ✍, Nov., ⌬, Kritik, Red. an der „Berl. Morgenpost". Berlin W, Fürtherstr. 12 I. (Breslau $^{9}/_{7}$ 62.) **V:** L'Arronge u. d. Deutsche Theat. 84; G. Freytag 82, 2. A. 86; B. v. Arnim 85; L. Börne 86; Riesen und Zwerge, N. 87, 2. A. 89; Ohne Schminke 87; Plebs, N. 87; Brot, Dr. 88, neubearb. u. d. T.: Thomas Münzer 02; Wer ist der Stärkere? R. 88; Was erwartet die deutsche Kunst v. Wilh. II.?; Mod. Realismus i. d. Lit. u. d. Grenzen s. Berechtigg 89; Alte u. Junge, R. 89; Im Suff, Parodie 89; Schule d. Redners 90; Federspiel, N. 90: D. Recht auf Liebe, R. 90, 3. A. 91; Natur u. Kunst 91; Bei Freund u. Feind 91; E. Vorurteil, Dr. 91; Schröter u. Co., R. 92: Mode, R. 93; Grobe Keile auf grobe Klötze, Epigr. 93; Bluff, Lsp. 93; Maschinen, R. 94; Die Französin, Lsp. 94; Fahrende Frau, R. 95, 3. A. 03; Rose von Hildesheim, hist. R. 95; D. gold. Käfig, Sch. 95; D. schöne

Theotaki, R. 98; D. eigne Herd, Dr. 05; D. Weg der Menschheit I 06, II/III 09, IV 12; D. Eroberung d. Erde 09; Ablösg vor!, R. 11.

Sittsam, Leberecht, s. Schultze, Walther, Baden-Baden.

Sitzler, Jak., klass. Ψ, Dr. phil., GHofR., Dir. d. Großherz. Friedrichsgymn. Freiburg i. B. (Eppingen $^{23}_{2}$ 51.) V: Ausg. v. Theognis 80, v. Herodot VII, 85, 3. A. 03; dto. VIII 87, 3. A. 09; dto. IX 87, 2. A. 08; VI 94; Thukydides VI 88, 3. A. 08; VII 89, 3. A. 12, I 91, 2. A. 06, II 92, 2. A. 09; Ausw. aus Herodot 95; E. Buchholz, Ausw. aus d. griech. Lyrikern, 5. A. 09; Griech. Lit.-Gesch. 90; E. ästhet. Komment. zu Homers Odyssee 02, 2. A. 06; Faesi, Homers Odyssee 10.

Siva, Ebbo, s. Vogel, Eberhard.

Skal, Georg v., ASV., Politik,, ✉ /, Hrsg. d. „Trans-Atlant. Korresp.". New York, 5 Beekman Str. (Posen $^{30}_{7}$ 54.) V: Im Blitzlicht 05; Das amerikan. Volk 07.

Skalský, Gustav Adolf, Kirchenrecht u. prakt. †, D., o. Prof. an der evangel.-theol. Fak., a.o. ObKirchR. Wien XVIII, Gentzgasse 117. ($^{3}_{13}$ 57.) V: Zur Gesch. d. ev. Kirchenverfassg in Österr. bis z. Toleranzpatent 98; Konfirmandenbuch, 2. A. 00; Erläutergn zu den § 303 u. 122 d. öst. Strafgesetzes 05; Zur Reform des öst. Eherechtes (tschech. u. deutsch) 06; Schriftliche Denkm. d. ev. Vergangenheit Böhmens: I. Die Instruktion für die Brüderrichter 06, II. Zwei Visitationsordnungn der Brüderunität, Die Kirchenordnung von 1609 07; Joh. A. Komenius, als Reform. d. Erziehg u. d. Schule 08; Der Exulantenprediger Johann Liberda 10; Aus d. Gesch. d. böhmisch. Emigration d. 18. Jahrh. I 11.

Sklarek, Wilh., Dr. med., Prof., emeritierter Hrsg. d. „Naturwiss. Rundschau". Berlin W, Landgrafenstr. 7. (Raszkow $^{22}_{9}$ 36.) V: Gesundheitslehre 68; Naturforscher 68/85.

Skoda, Herma v., jetzt: Lauer, Frau Herma.

Skorra, Frau Thekla, DSch., ♀, Skizze, /. Berlin W 30, Landshuterstr. 33. (ebda $^{19}_{8}$ 68.) V: Wovon mein Herz sich frei gesungen, G. 04; Briefe einer Mutter, Broschüre 05.

Skowronnek, Fritz (Ps. Fritz Bernhard, Hans Windeck), VBJ., BP., Publizist., /, ☉, Dr. phil. Berlin-Schöneberg, Eisenacherstr. 64. (Schuiken bei Goldap $^{20}_{8}$ 58.) V: Zwei Mütter, Dr. 96; Masureublut, Nn. 99, n. F. 04; Erbsohn, R. 00; D. Muckerpfaff, Dr. 00; Parlam. Charakterköpfe 00; Meine Tochter, Sch. 00: D. Jagd, Lehrb. 01; Wie die Heimat stirbt, N. 02; D. Fischwaid, Lehrb. d. Fischerei u. Angelei 03; Die dumme Margell, Nn. 04; Lustiges Waidwerk, Hum. 06; Der Kampf um die Scholle, R. 06; Heimatlos, Nn. 06; Schießsport, Lehrb. 06; Mein Freund Boruch, Nn. 07; Garbata, R. 07; Sarah u. Hagar, R. 09; Halali, bunte Bilder aus Waidwerk u. Fischwaid 10; u. a. ()

Skowronnek, Rich., BP., ☉, Roman. Berlin-Wilmersdorf, Brandenburgische Str. 25. (Schuiken b. Goldap $^{12}_{3}$ 62.) V: Masur. Dorfgeschn. 88, 2. A. 97; Im Forsthaus, Sch.: Palastrevolut., Lsp.; Der Erste s. Stammes, Lsp.; Verspielt, Dr.; Halali, Lsp.; D. stille Wache, Schw.; Mein Vetter Josua, R. 95, 4. A. 97; D. kranke Zeit, Lsp.; Weidwund, Sch.; Tugendhof, Lsp.; D. gold. Brücke, Sch.; D. schwarze Schäflein, Sch. 01; D. Frau Leutnant, R. 01; Ihr Junge, R. 02; Geschwist. Lemke, Schw. (m. L. W. Stein) 02; Hans d. Sieger, R. 03; D. Bruchhof, R. aus Masur. 03, 3. A. 08; D. rote Haus, DorfR. 03 II; Waterkant, Sch. 04; Sommerliebe, R. 04; D. argent. Ernte, Lsp. 04; Die beiden Wildtauben, R. 04; Der rote Kersien, R. 05; Das graue Haus, Kom. 05; Husarenfieber, Lsp. (mit G. Kadelburg) 06; Armer Henner . . ., R. 07; Paune, Lsp. 08; Schweigen im Walde, R. 08; Bretzenburg, Kom. (m. R. Wilde) 08; D. Verlobungsschiff, hum. R. 09; Hohe Politik, Lsp. 10; Bruder Leichtfuß, R. 11; Die Generalsecke, Lsp. 12. ()

Skutsch, Felix, Geburtshilfe, Gynäkol., Dr. med., Prof., UDoz. Leipzig, Wiesenstraße 7. (Königshütte i. ObSchles. $^{14}_{1}$ 61.) V: Lacerationen des Cervix uteri 84; Beckenmessg an der lebenden Frau 87; Palpation der Bauch- u. Beckenorgane 92; Hydrotherapie in d. Gynäkologie u. Geburtsh. 00; Geburtshilfl. Operationslehre 01: Diagnostik der Schwangerschaft 04; Entstehung der Haematocele 05. ()

Slawik, Ottokar, Musikkritik, Inh. e. Musikinstituts. Teschen i. Östr.-Schles., Stephanienstr. 19. (ebda $^{2}_{7}$ 71.) ()

Sleumer, Albert, Hugoforschg, Kritik, Biogr., Moral †, Uc: EFI, Dr. theol. et phil., GymnObLehr. Vechta i. Old. (Osnabrück $^{3}_{8}$ 76.) V: D. Dramen Victor Hugos m. bes. Berücksicht. ihrer Frauencharaktere 01; D. moderne Spiritismus 06; Index Romanus, Verz. sämtl. deutsch. u. franz. Bücher usw. 06, 5. A. 11; D. Mitwirkg zur Sünde des Nächsten 07; D. Geisterkult in alter u. neuer Zeit 07; E. apostol. Seelsorger d. 19. Jahrh. (Pfarrer von Ars) 09; D. Marienhospital zu Osnabrück 09; D. Welteinheitssprache 13. H: D. Denkwürdigkeiten d. Kardinals Herkules Consalvi 01; D. Denkwürdigkeiten d. Kard. Barthol. Pacca üb. s. Aufenthalt i. Deutschland 08; Victor Hugo in Auswahl (Bücher

d. Weisheit u. Schönheit) 10; V. Hugo, La Préface de „Cromwell", 2. A. 11. **Ue:** Vianey, D. sel. Joh. Bapt. M. Vianey 08; Surbled, D. Moral in ihr. Beziehgn z. Hygiene 08 u. 09 II; Longfellow, D. Sang v. Hiawatha 08; Huysmans, Durchs Kloster in die Welt zurück 10; Mercier: Priesterwürde u. Priesteramt 10; Stille Stunden d. Priesters 11; D. frühe Erstkommunion d. Kinder 11; V. Hugo, Die Weltverlassenen, soz. R. 12 II; Vermeersch, Die Toleranz 14.

Sloboda, Karl, ♂, 𝒻, Kunstkrit. Preßburg, Güntherg. 10. (ebda $25|_{10}$ 75.) **V:** D. ewige Krieg, Sch. 01; D. neuen Pharisäer, Sch. 08; D. kleine Herrgott, Kom. 10; D. Liga, Kom. 11; Das Hausmittel, Lsp. 12; D. Klippe, Lsp. 13.

Smend, Jul., prakt. ✝, D., o. UP. Straßburg i. Elsaß, Ruprechtsauer Allee 14. (Lengerich i. W. $10|_5$ 57.) **V:** Deutsch. Liederbuch 92, 12. A. 08; Feierstunden 92, 2. A. 95, n. F. 01; D. ev. deutsch. Messen bis zu Luthers Deutsch. Messe 96; Kelchversagg u. Kelchspendg i. d. abdld. Kirche 98; Zur Frage der Kultusrede 02; Der evangel. Gottesdienst (Liturgik) 04; Kirchenbuch f. evg. Gemeinden: I. Gottesdienste 06, 2. A. 10, II. Handlungen 08; 12 Festpredigten 08, 2. A. 13; Handagende 08, 2. A. 13; D. ev. Religionsunterr. auf höh. Schulen 10; Ev. Predigt. samt Gottesdienstordngn 10; Neue Beiträge z. Reform unserer Agenden 13.

Smend, Rud., alttestamentl. Wissensch., D., Dr. phil., o. UP., GRegR. Göttingen. (Lengerich i. W. $5|_{11}$ 51.) **V:** Fachschr. ()

Smend, Rud., Staats- u. Kirchenrecht, Dr. jur., o. UP. Tübingen. ($15|_1$ 82.) **V:** Fachschriften. ()

Smidt, Herm., Kult.♛, Dr. med. Bremen-Horn, Vahrerstr. 377. (Bremen $3|_8$ 54.) **V:** Ein Jahrh. röm. Lebens 04.

Smolle, Leo, ♛, Dr. phil., GP., SchulR. Wien II, Castellezg. 13. (Cilli $15|_{10}$ 48.) **V:** Sealsfield 75; Lenau 77; Joseph II. 80; Markgrafsch. Mähren 81; Habsburger 82; Erste deutsche Kaiserkrönung; Karl V. u. Heinrich VIII.; Erkenntnistheorie Kants; Einführg in d. Studium d. Psychologie; Charakterbild. a. d. vaterländ. Gesch. 88; Buch v. unserm Kaiser 89; Auf Feldern d. Ehre 90; Radetzky 91; Lehrb. d. Gesch. d. Altert. f. d. unt. Kl. d. Gymn. 93; Lehrb. d. Gesch. d. MA. 94; Lehrb. d. Gesch. d. Neuzeit 95; Erzherz. Albrecht 95; Fünf Jahrzehnte a. Habsburgs Throne 98; Grundzüge z. Deutsch. Literaturgesch. 00; Kaiserin Elisabeth v. Österr. 03; Kreuz u. Halbmond, hist. Erz. 04: F. Schiller, sein Leben u. Wirken 05; Gesühnt, Erz. a. d. Zeit W. A. Mozarts 05; Prinz Eugen von Savoyen, der Begründer der Großmachtstellung Österr.-Ungarns 06; Napoleon I. 06; Der letzte Graf v. Cilli, Erz. 06: Der treue Spielmann, Erz. aus der Zeit Leopolds d. Glorreichen 07: Unser Kaiser, Jugdschr. 08; Maria Theresia 09; D. neuen österr.-ung. Reichslande Bosnien u. Herzegowina 09; Im Lande der aufgehenden Sonne (Japan u. d. Japaner) 09; Mein liebes Wien, Erzn. 10; Wilhelm v. Tegetthoff, Erz. 10; Kolumbus u. das Zeitalter d. großen Entdecker 10; Aus sturmbewegter Zeit, Erz. 11; Sagenbuch aus Österreich u. Ungarn 11; Wallenstein 11; Rund um die blaue Adria 12; Eisernes Ringen um goldene Ziele 12; Prinz Eugenius u. s. Schützlinge, Erz. 13; Der Waldbub von Appstein, Erz. 13.

Sobersky, Alice, s. Neumann, Alice.

Sochaczewer, Ludwig, PA., BP., ✉, Hrsg. d. Korrespondenz „Freisinnige Beiträge". Berlin-Wilmersdorf, Güntzelstr. 66. (Würzburg $11|_4$ 70.)

Sochaczewski, Mart., VBJ., Journalist, Verl. u. Red. d. „Straßenbahn", der „B. S."-Lokalkorresp. u. d. Korresp. „Ikarus". Berlin SW 61, Belle Alliance-Pl. 3 I.

Soden, Frl. Eugenie v., Belletristik, Frauenfr., Antialkoholbewegg. Cannstatt, Karlstr. 29. (Eßlingen a. N. $21|_{10}$ 58.) **V:** Aus mein. Mappe 93; Unbekannt 03; Haidekraut, G. 05: Von Freiheit zu Größe 09; Wissen ist Macht 09. **H:** Das Frauenbuch 13 III.

Soden, Herm. Frhr. v., ✝, D., Prediger, o. HonUP. Berlin SW, Friedrichsstr. 213. (Cincinnati $16|_8$ 52.) **V:** Brief d. Ap. Paulus an die Philipper 89, 2. A. 06; Und was tut die evangel. Kirche? 90, 3. A. 91; Handkommentar z. N. T. III. 90/91, III a 2. A. 92/93, III b 3. A. 99; Und Friede a. Erden 92, 2. A. 93; Reformation u. soziale Frage 92; Reisebriefe aus Palästina 98, 2. A. 01; Palästina u. seine Gesch. 99, 3. A. 11; D. Schriften d. N. T. in ihrer ältesten erreichb. Textgestalt hergest. a. Grund ihr. Textgesch. I 02, II 06, III 07, IV 13; Die wichtigst. Fragen im Leben Jesu 04, 2. A. 09; Urchristl. Lit.-Gesch. 04.

Söderblom, Nathan, Religions♛, D., o. UP. Leipzig. (Trönö, Schweden $15|_1$ 66.) **V:** Fachschr. (*)

Sodoffsky, Gustav, Finanzwissenschaft, ✉, Reisebeschreibg, ⊕, Dr. d. Staatsw., Beamter d. Finanzminist. St. Petersburg, W.Os., 5. L, No. 38, Q. 19. (Riga $9|_{12}$ 60.) **V:** D. Immobiliensteuer in Riga u. d. Gebäudesteuer in Österreich 88; Aus der Gipsproduktion Livlands 91; Die Besteuerg der Gebäude in Beziehg auf Riga 92; Bibliographie der Immobilien- u. Gebäudebesteuerung, sowie Beiträge zur Bi-

bliographie verwandt. Fragen 01; Von Estlands Meeresgestaden 04; Von baltischen Küsten u. Inseln 06; Zur Frage d. Ertrags- od. Personalbesteuerg 06; D. staatl. u. landschaftl. Gebäude- u. Grundsteuern Rußlands 10; D. kommunalen Gebäude- u. Grundsteuern Rußlands I 10, II 13; Einführg in die Gebäude- u. Grundbesteuerg 10; Höh. kommerzielle Bildg 10; Streifzüge durch d. Krim 10; D. Gesetz v. $^{6}_{6}$ 1910 üb. d. Immobiliensteuer 11; St. Petersburg u. s. Umgebg 12; Materialien z. Gebäude- sowie Gebäude- u. Grundsteuer-Vorschriften 13; Bibliographie der Gebäude- und Grund-(Immobilien-)besteuerung 13. H: W. Sodoffsky, Gedichte 04, 3. A. 13.

Soffé, Elisab., /, Fachlehrerin. Brünn, Neug. 20. (ebda $^{15}_{3}$ 88.) V: Eine Ferienreise 07; Auf deutscher Erde 10.

Soffé, Emil, PA., Lit.-, Kunst- u. Kultur-, Krit., Prof., SchulR., Zensurbeirat, Red. d. Zeitschr. d. Mähr. Landesmuseums. Brünn, Neugasse 20. (ebda $^{4}_{10}$ 51.) V: Samson, N. 81; Lehrbuch d. engl. Sprache (m. M. Brecher) 90; Rudolf v. Habsburg im Spiegel d. deutsch. Dichtg 93; L. Goldhann 96; Bunte Blätter 99; Peter v. Chlumecky 03; Friedrich Schiller 05; Aus meiner Studienmappe 06: Vermischte Schriften 09; Mosaik 12.

Söhle, Karl, ♫, ♆. Dresden, Helmholtzstr. 3 b. (Ülzen $^{1}_{3}$ 61.) V: Musikantengeschichten 97; Musikanten u. Sonderlinge, Nn. 00; Sebast. Bach in Arnstadt 02; Schummerstunde, Bilder u. Gestalten aus d. Lüneburger Heide 04; Mozart, Dr. 07; Der heilige Gral, Dchtg. 11.

Sohm, Rud., ♃, D., Dr. jur., Dr. phil. h. c., o. UP., GehR. Leipzig, Plagwitzerstr. 51. (Rostock $^{29}_{10}$ 41.) V: Lehre v. subpignus 64; Prozeß d. Lex Salica 67; Fränk. Reichs- u. Gerichtsverfassg 71, Neudruck 11; D. Verhältnis v. Staat u. Kirche 73; Recht d. Eheschließg 75; Trauung u. Verlobg 76; D. oblig. Zivilehe u. ihre Aufhebung 80; Institut. des röm. Rechts 84, 14. A. 11; Kirchengesch. im Grundr. 88, 17. A. 11; Entstehg d. deutsch. Städteverf. 90; Kirchenrecht I 92; Gegenstand, e. Grundbegriff d. BGB. 05; Wesen u. Ursprung d. Katholizismus 09, 2. Abdr. 12.

Söhngen, Ernst, Rom., ♁. Elberfeld, Kielerstr. 8. V: Mod. Arbeiter, R. 07: Nach Jena, Dr. 08, u. A. u. d. T.: Heldentod 13; Kasernenluft, Sch. 10; D. letzte Tag, Dr. 10; D. Kirchenchrist, Kom. 11; D. Maulwurf, Kom. 12; Peter Claußen, Dr. 13.

Sohnrey, Heinr., Dorfgeschicht., Volkskde, Jgdschr., Prof., Geschäftsführ. d. Deutsch. Vereins f. ländl. Wohlfahrts- u. Heimatspflege, Hrsg. u. Red. v. „D. Land", „Archiv für innere Kolonisation", „Deutsche „Dorfzeitung", „Sohnreys Dorfkal.", „Die Landjugend" u. „Kunst auf dem Lande". Berlin-Steglitz, Albrechtstraße 41. (Jühnde $^{19}_{6}$ 59.) V: Deutsch. Sagenschatz (m. Kassebeer) 85; D. Leute aus d. Lindenhütte 86 I (Friedesinchens Lebenslauf), 36. A. 12, II (Hütte u. Schloß) 20. A. 12; Verschworen, verloren 88, 8. A. 09; Meineid im deutschen Volksbewußtsein; Wartburgbote 88; Die hinter d. Bergen 94, 7. A. 09; Zug vom Lande u. d. soz. Revol. 94; D. Wohlfahrtspflege auf d. Lande 95, 2. A. 02; Bauernland 96; D. Zukunft d. Landbevölkerg 96; D. Bruderhof 97, 12. A. 10; Eine Wanderfahrt durch d. deutsch. Ansiedelungsgebiete 97; Wegweis. f. ländl. Wohlfahrts- u. Heimatpflege 99, 3. A. 08; D. kleine Heinrich 01; D. Dorfmusikant., Vst. 01, 5. A. 09; D. Gemeindeabend 02, fortgef. u. d. Tit.: Handreichgn f. Volks- u. Familienabende; Im grünen Klee, im weißen Schnee 03, 7. A. 10; Das Glück auf dem Lande (m. Pfr. Löber) 05, 10. A. 11; Aus der soz. Tätigkeit der preuß. Kreisverwaltgn 07; Robinson in d. Lindenhütte 07, 6. A. 12; Feste u. Spiele d. deutsch. Landvolks (m. Ed. Kück) 09, 2. A. 10; Düwels, Bauern-Dr. 09, 4. A. 11; Grete Leuz, Leben u. Erlebnisse e. Großstadtkindes 09, 8. A. 11; D. Zug d. Landmädchen nach d. Großstadt 10; Wenn die Sonne aufgeht 10, 3. A. 11; Draußen im Grünen 12; Die Lebendigen u. die Toten 13.

Söhns, Franz, Germanistik, ☉, Dr. phil., ObLehr. Hannover, Hildesheimerstr. 197. (Aderstedt $^{8}_{2}$ 54.) V: Das Handschriftenverhältnis in Rudolfs von Ems Barlaam u. Josaphat 78; D. Parias d. Sprache 88; Unsere Pflanzen, ihre Namenserklärg sowie ihre Stellung in d. Mythologie und im Volksaberglauben 97, 5. A. 12; Barbarossas Erwachen, patriot. Festsp. 97, 2. A. 02; Entgegengesetzte Pole, Lsp. 98; Die Gründung des Klosters Brunshausen 00; Die Gandersheimer Familiennamen 01; Bilder aus Alt-Gandersheim 02; Volksetymologische Plaudereien 02; Schwänke nach Hans Sachsschen Ideen 04; Ihr letzter Streich, Lsp. 06; Wort u. Sinn, Begriffswandlgn in d. deutsch. Sprache 11; Andresen, Sprachgebrauch u. Sprachrichtigkeit, 10. A. 12.

Sokolowski, Paul, ♃, Dr. jur., Kurator, Exz. Schloß Jürgensburg, Livland. ($^{18}_{7}$ 60.) V: Die Mandatsbürgschaft 91; Die Philosophie im Privatrecht I 02, II 07. **Bearb**: Dernburgs Pandekten, 8. A. u. d. T.: System des römischen Rechts 11. ()

Sokolowsky, Alexander, ♈, Anthropologie, Dr. phil., Direktorial-Assistent am Zoolog. Garten. Hamburg 30, Bis-

marckstr. 88. (ebda $^{19}/_{9}$ 66.) **W:** D. Beziehungen zwischen Lebensweise u. Zeichnung bei Säugetieren 95; Über die äußere Bedeckung bei Lacertilien 99; Menschenkunde 02; Beobachtgn üb. die Psyche d. Menschenaffen 08; Tierakklimatis. 09; Gesamm. Aufs. zool. u. tierzüchter. Inhalts 09; Genossenschaftsleben d. Säugetiere 09; Aus dem Seelenleben höh. Tiere 10; Affe u. Mensch in ihrer biolog. Eigenart 10; Wirtschaftszoologie als Forschgsgebiet u. Lehrfach 12; Der junge Kaufmann u. die Weltwirtschaft 12; Jenseits der Hochkultur 12; D. Tierwelt d. Tropen u. ihre Verwertung 13.

Sokolowsky, Frau Clara, geb. Theumann, **Uc:** FEIR. Wien I, Rudolfspl. 4. (ebda $^{27}/_{4}$ 74.) **Uc:** Maud Churton Braby, Die moderne Ehe u. wie man sie ertragen soll 11.

Sokolowsky, Leo (Ps. N. Karawajew), Polit. u. Lit. üb. Rußland, **Uc:** R, Dr., Korresp. d. „Russkoje Slowo". Wien I, Rudolfspl. 4. (Berdiansk i. Rußl. $^{10}/_{12}$ 67.) **W:** Neues Taschenwörterbuch der deutsch. u. russ. Sprache 10.

Sokolowsky, Rud., Lit. ♛, Dr. phil., ObLehr. Altona (Elbe), Friedensallee 61. (Hamburg $^{2}/_{2}$ 68.) **W:** Aufleben d. altdeutsch. Minnesangs in d. neueren deutsch. Lit. 91; Ged. 97; D. Georginen in m. Garten, R. 99; D. altdeutsche Minnesang im Zeitalter d. deutsch. Klassiker u. Romantiker 06; D. Berechtigungsfrage der höh. Mädchenschule u. die Leitsätze d. Dir. Lohmann 10.

Sokolowsky-Theumann, s. Sokolowsky, Clara.

Sölduer, Karl, Stenograph., Oberlehr., Red. d. „Monatsblätter des Stenographen-Vereins Gabelsberger". Augsburg. (Nördlingen $^{19}/_{10}$ 47.) **W:** Schr. üb. Sten.

Solger, Bernh. Friedr., ♌, Morphologie d. tierischen u. menschlichen Organismus, Dr. med., a.o. UP. a. D., Spezialarzt f. Haut- u. Harnleiden. Neisse, Schl. (Untermerzbach $^{5}/_{12}$ 49.) **W:** Zelle u. Zellkern 92. **Uc:** Morgan, Entwicklg d. Froscheies 04.

Solger, Heinr., deutsche Spr. u. Lit., ⊕, ♛, K. Reallehr. a. D. München, Steinstr. 59. (Walsdorf $^{22}/_{10}$ 44.) **W:** Im Tempel der Weltlit. 88; Japan. Briefe 92; Vom alten deutsch. Reich z. neuen 93; Über Verbesserung uns. Rasse 93; Schubart 94; D. Lehrer von Weinsdorf 95; u. a. **H:** Schubart, G. 00.

Söllner, Frl. Ottilie (Ps. C. Vollbrecht), Nov., Roman, ✓. Teplitz-Schönau, Bahnhofstr. 29. (Ronneburg $^{13}/_{2}$ 41.) **W:** Dissonanzen, Nn. 87; D. kateg. Imperativ, R. 89; Wolfseck, R. 92; In Fesseln, R. 94; Ein Schatten, R. 96; Schicksal, N. 98; Nach d. Sturme, D. Supplent, Nn. 01; Comteß Hanna, R. 13; Hohenbühl, R. 13; Siebenhufen, R. 13.

Solms-Laubach, Herm. Graf zu, ✓, Dr. phil., Dr. h. c. (Cambridge), o. UP., MitHrsg. d. „Zeitschrift f. Botanik". Straßburg i. E. (Laubach $^{23}/_{12}$ 42.) **W:** Fachschriften. ( )

Soltau, Wilh., alte u. mitteldeutsche ♛, ✝, Dr. phil., Prof., GObLehr. Zabern i. E. (Hamburg $^{17}/_{8}$ 46.) **W:** Chronik d. Matthias v. Neuenburg 76; Entstehg u. Zusammensetzung d. altröm. Volksversammlungen 80; Ursprüngl. Bedeutg u. Kompetenz d. aediles plebis 82; Jakob v. Mainz 83; Gültigkeit d. Plebiszite 84; Prolegomena z. röm. Chronologie 86; Röm. Amtsjahre 88; Röm. Chronologie 89; Zur Genealogie d. Grafen v. Abenberg 92; Livius' Quellen i. 21. u. 22. B. 94 u. 96, in d. III. Dekade 94; Roms Kultur in Kulturgesch. d. klass. Altert. v. Holm, Deecke, Soltau 96; Livius' Geschichtswerk 97; Appians Bürgerkriege 99; Eine Lücke d. synopt. Forschg 99; Petrus in Rom u. d. päpstl. Primat 00; Uns. Evangelien, ihre Quellen u. ihr Quellenwert 01; Ursprüngl. Christentum 02; Geburtsgesch. Jesu Christi 02; Hat Jesus Wunder getan? 03; Evangel. Glaube oder Bekenntnisglaube? 03; Himmelfahrt u. Pfingsten 05; Quellen Plutarchs im Poplicola 05; Das Fortleben des Heidentums in der altchristlichen Kirche 06; D. Anfänge d. röm. Geschichtschreibg 09; Reiter, Ritter u. Ritterstand in Rom 11; Grundriß d. alten Geschichte 13.

Sombart, Werner, ♋, Dr. phil., Prof. a. d. Handelshochschule Berlin, MitHrsg. d. „Archiv für Soz. Wiss. u. Soz. Pol.". Mittelschreiberhau u. Charlottenburg 5. (Ermsleben $^{19}/_{1}$ 63.) **W:** Röm. Campagna 88; Handelspol. Ital. s. Einigg d. Königr. 92; Fr. Engels 95; Sozialismus u. soz. Bewegg 96, 6. A. 08; Stud. üb. d. gewerbl. Entwicklg Deutschl. (in russ. Spr.) I 00, II 02; Dennoch! Aus Theorie u. Gesch. d. gewerkschaftl. Arbeiterbewegg 00; Technik u. Wirtschaft 01; D. mod. Kapitalismus 02 II; Wirtschaft u. Mode 02; D. deutsche Volkswirtsch. im 19. Jahrh. 03, 2. A. 08; Gewerbewesen 04 II; D. gewerbl. Arbeiterfrage 04, 2. A. 12; D. Proletariat 06, 2. A. 08; Warum gibt es in d. Verein. Staaten keinen Sozialismus? 06; Kunstgewerbe u. Kultur 08; D. Lebenswerk v. Karl Marx 09; D. Juden u. das Wirtschaftsleben 11, 8. Tauf. 13; Die Zukunft d. Juden 12; Stud. z. Entw.-Gesch. d. mod. Kapital.: I. Luxus u. Kapital. 12, II. Krieg u. Kapital. 12.

Somborn, Carl, ♂, Prof. am städt. Konservat. Straßburg i. E., Johannesstaden 12. (Barmen $^{16}/_{11}$ 51.) **W:** D. vene-

zian. Volkslied: d. Villotta 01; Philenor, O. 03; D. Flammen, MusikDr. 08. ()

Sommer, Frl. Anna, jetzt: Funck, Frau Anna.

Sommer, Bruno (Pf. Balduin Säuberlich), VA., UV., Politik, Kultur♛, ✓. Dresden-Klotzsche, Albertstr. 11. (Dresden $^{3}{}_{2}$ 57.) V: Die Bibel erklärt 92/04 II; Jesus d. Nazoräer 96; Bibl. Geschichtslügen 02; u. a.

Sommer, Fedor, Roman, ⊙, Vorst. d. Kgl. Präpar.-Anst. Striegau. (Hohenfriedeberg $^{21}{}_{9}$ 64.) V: Auf der Wanderschaft, G. 90; Friede am Berge, E. 90; Gielana, Tr. 91; Pestalozzi in Stanz, Dr. 94, 8. A. 96; Im Nebel, Schw. 95; Schlesien, Landeskde 97, 4. A. 12; Der Kreis Münsterberg 98; In d. Waldmühle, R. 02, 4. A. 05; Ernst Reiland, R. 04, 4. A. 11; Am Abend, R. 06, 2. A. 07; Hans Ulrich u. Der Narr zum Briege, Nn 08; Hussitenjahre, Erz. 08; Gesch. Schlesiens 08; D. Fremden, R. 10; Die Schwenckfelder, R. 11; Bei den Lützowern u. an der Katzbach, Erz. 12, 12. Tausend 13; D. Rokkokopult u. a., Erzn. 13.

Sommer, Ferd., Sprachw., Dr. phil., o. UP. Jena, Westendstr. 31. (Trier $^{4}{}_{5}$ 75.) V: Handbuch d. lat. Laut- u. Formenlehre 02; Griech. Lautstudien 05; u. a.

Sommer, Julius, ⚓, THSchP. Danzig-Langfuhr, Johannistal 2. (Reutlingen $^{9}{}_{7}$ 71.) V: Vorlesgn üb. Zahlentheorie 07.

Sommer, Rob., Psychiatrie, Dr. med. et phil., o. UP., GMedR. Gießen, Psychiatr. Klinik. (Grottkau $^{19}{}_{12}$ 64.) V: Lockes Verhältnis zu Descartes 88; Entstehg d. mech. Schule in d. Heilkde am Ausgang d. 17. Jahrh. 89; Grundzüge e. Gesch. d. deutsch. Psychol. u. Ästhetik von Wolff-Baumgarten bis Kant-Schiller 92; Psychiatr. Diagnostik 94, 2. A. 01; Lehrb. d. psycho-pathol. Untersuchgsmethoden 99; Z. Verbesserg d. Gießener Eisenbahnverhältnisse 99; Das Problem d. Gehens auf d. Wasser 01; Beiträge z. psychiatr. Klinik 02; Kriminalpsychologie u. strafrechtl. Psychopathologie auf naturwissenschaftl. Grundlage 04 (übs. ins Ital. u. Russ.); Die Ausstellg von experimentalpsychol. Apparaten u. Methoden bei dem Kongreß in Gießen 04; Klinik für psych. u. nerv. Krankhtn 06 f.; Familienforschg u. Vererbgslehre 07; Goethes Wetzlarer Verwandtschaft 08; Goethe im Lichte d. Vererbgslehre 08; Bericht üb. den II. Kurs mit. Kongreß für Familienforschg, Vererbungs- u. Regenerationslehre 12; Öffentliche Ruhehallen 13.

Sommerfeld, Adolf, Politik, Belletrist., Ue: I, Hrsg. d. „Italien. Correspondenz". Berlin W 15. (Schroda $^{18}{}_{7}$ 70.) V: Nieder m. d. bildenden Kunst! (u. d. Pf. Adolf Borchardt) 96; D. Geheimnis d. Camorra 11, 2. A. 12; D. italien.-türkische Krieg u. s. Folgen 11 (auch ital.), 2. A. 12; Frankreichs Ende im Jahre 19?? 12, 7. A. 12; Auf sonniger Erde, italien. Erzn. 12; Kißlar Agassi, Aus d. Tagebuch d. Oberennuchen 13; Um ein Kind, Lebens-R. e. Sträflings 13. Ue: C. Zoli, D. Balkankrieg 13.

Sommerfeld, Arnold, math. ∩ u. Mech., Dr. phil., o. UP. München, Leopoldstr. 87. (Königsberg i. Pr. $^{5}{}_{12}$ 68.) V: Theorie d. Kreisels (m. F. Klein) 97/10. Red: Encyklopädie d. mathem. Wissenschaften, Bd. V Physik 02 ff. ()

Sommerfeld, Frau Marie, geb. von Scheve (Pf. Marie v. Scheve), ✓, Nov., pädagog. Aufsätze, Ue: IEF. Frankfurt a. O., Gubenerstr. 16a. (Breslau $^{24}{}_{9}$ 48.) V: Klapperstorchgespräche 97; ⊙ dieses Leutnants, R. 03.

Sommerfeld, Theodor, Gewerbehygiene, Tuberkulose, Dr. med., Prof., Prakt. Arzt. Berlin NW, Turmstr. 3. (Deutsch-Krone $^{10}{}_{11}$ 60.) V: Fachschr. (*)

Sommerfeld, Wilh. v., preuß. ♛, Dr. phil., Prof., UDoz. Charlottenburg, Rognitzstr. 13 III. (Stettin $^{14}{}_{9}$ 68.) V: Geschichte d. Germanisierg d. Herzogt. Pommern 96; Beiträge z. Verfassgs- u. Ständegesch. d. Mark Brandenburg im MA. 04. ()

Sommerfeldt, Ernst, ⊕, Dr. phil., o. UP. Brüssel, 77 rue Mercelis. (Königsberg i. Pr. $^{11}{}_{7}$ 77.) V: Geometr. Kristallographie 06; Physikal. Kristallographie v. Standpunkt der Strukturtheorie 07.

Sommerlad, Fritz, ⊙, Dr. phil., Prof., Oberlehr. Magdeburg, Königstr. 27. (Offenbach a. M. $^{16}{}_{2}$ 66.) V: Streik 02.

Sommerlad, Theo, Wirtschafts♛, Dr. phil., Prof., UDoz. Halle a. S., Weidenplan 11. (Frankfurt a. M. $^{7}{}_{2}$ 69.) V: Matthäus von Krakau 91; Die Rheinzölle i. Mittelalter 94; Über Wesen u. Aufgaben der Wirtschaftsgesch. 94; Üb. das Studium der Wirtschaftsgesch. 98; Die soziale Wirksamkeit d. Hohenzollern 99; D. wirtschaftl. Tätigkeit d. Kirche in Deutschld. I 00, II 05; Z. Würdigung neuest. rechtsgeschichtl. Kritik 00; Das Wirtschaftsprogramm der Kirche d. MA. 03; Die Lebensbeschreibg Severins als kulturgeschichtl. Quelle 03; Deutschtum u. Weltpolitik 07; Wirtschaftsgeschichte u. Gegenwart 11.

Soemmerring, Frau Sophie (Pf. Artur Halding), VB., ⊙. Frankfurt a. M., Finkenhofstr. 28. (Mainz $^{14}{}_{4}$ 38.) V: Prof. Meiers Reisepech 92; Was ist Glück; Schuldlos; Herzenskämpfe; Triumph der Liebe; Gelöschte Gluten; Kurzsichtig; D. lieben Schwiegersöhne; Max Müller; Rosenzauber; Heiße Liebe; E. Verlorner Sohn; Kokett; Vor Toresschluß; Sie muß den Kaiser auf der Saalburg sehen; Martina; Arno

der Frauenmaler; Mehr Licht!; Sonnenstrahl und Herzeleid; Goldene Hochzeit; Groß-Reinemachen; Gedichte; Tränen, Nn. 02; Im Strom des Lebens, Nn. 11.

Sommerstorff (eigtl. Müller), Otto, ☉, Kgl. Hofschausp. Berlin W 8, Taubenstr. 44. (Krieglach $^{29}/_{5}$ 59.) V: Wo ich war u. was ich sah 96; Scherzgedichte 99, 6. A. 11; Aus meinem Reimstübl 08.

Sommert, Ernst Herm., ♆, 𝒻, Lit.♛, ⁂, Nov., Kritik. Wien III/2, Geusaug. 43. (ebda $^{19}/_{4}$ 87.) V: Hie deutsch allerwege! G. 12.

Sommert, Hans (Pf. Ernst Freimut), ◘, ♆, SchulR., Prof. a. d. k. k. Lehrerbildungsanst. Wien III/2, Geusaug. 43. (Miltigau $^{20}/_{10}$ 47.) V: Grundzüge d. deutschen Poetik 80, 11. A. 13; Methodik d. deutsch. Sprachunterr. 82, 7. A. 11; Fruchtkeime, G. 89; Deutsch. Lesebuch f. österr. Lehrerbildgs-Anst. (m. Lehmann u. Branky) 91/93 III, 7. A. 06/08; Zeitfrag., G. (Pf. Thermosan) 96; Spitzwegerich, G. 02; D. Tillenberg, e. Sagenschatz a. d. Egerlande 04; Vom Scheitel bis zur Sohle, Sprüche 10. H: Fabelbuch f. d. deutsche Jugend 13.

Sonderburg, Hans, Musikkritik, Red. d. „Monatsschr. d. Akad. Vereins Organum". Kiel, Brunswikerstraße 53. (Schleswig $^{18}/_{8}$ 71.)

Soengen, Ludw., (k.), ✝, SJ. Valkenburg (L.), Holland. (Mainz $^{23}/_{6}$ 54.) V: Das Liebesmahl des Herrn, Belehrgn u. Gebete f. d. Empfang d. hl. Sakramente 98, 18. A. 13; D. kathol. Kirchenjahr, Meß- u. Vesperbuch 98, 2. A. 07; Maria, Maienkönigin 98, 3. A. 10; Der Heil. Geist, Lehrer u. Tröster der Seelen 00, 2. A. 03; Christl. Krankenhilfe, Handbüchlein f. d. leibl. u. geistl. Pflege der Kranken 04, 3. A. 08; Maria Immaculata 04, 3. u. 4. A. 07; Adventsbüchlein 06; Aus dem geistl. Schatze d. Kirche 08, 2. A. 13; D. Heiland d. Welt im Sakrament 09, 2. A. 12; Jesus Christus der Gekreuzigte 10; Der heil. Joseph 10.

Sonne, Eduard, Ingenieurw., Dr.-Ing. h. c., GBauR., Prof. i. P. Darmstadt, Martinstr. 13. (Ilfeld $^{13}/_{9}$ 28.) V: Bilder vom Rhein 98; Elemente d. Wasserbaus 04; sowie Teile d. Handbuchs d. Ingenieurwissensch., 4. A. 06; Entstehen u. Ausbildg dieses Handbuchs 13.

Sonne, Hermann, VJ & S., VB., 𝒻, Musikaufsätze u. -Kritik, Großh. Rat, Red. d. „Korrespondenzbl. d. Ev. Kirchengesangvereins für Deutschland". Darmstadt, Grüner Weg 99. (Hannover $^{3}/_{3}$ 65.) V: Handbuch f. d. Ev. Kirche des Großhzgt. Hessen, 5. A. 05.

Sonne, Wilhelm, techn. ⚗, Dr. phil., Prof., Priv.-Doz., Vorst. d. Großh. chem. Prüfgs-Station f. d. Gewerbe. Darmstadt, Beckstr. 70. (Emden $^{11}/_{4}$ 57.) V: Hygiene der keram. Industrie in Weyls Handb. d. Hygiene 96; Erinnerungen an Joh. Wislicenus 07; D. Kaiser Friedrich-Quelle zu Offenbach a. M. 08; Die Großh. chem. Prüfungs-Station f. d. Gewerbe 1886—1911 12.

Sonneck, Heinrich, 𝒻, Dr. phil., Dir. d. deutsch. Lehrerinnenbildgsanst. Brünn. (Iglau 42.) V: (mit Fr. Czulik) Method. Handbuch d. Heimatkunde v. Brünn 90.

Sonnekalb, Paul, ☉, Dramaturgie. Erfurt, Regierungsstr. 39. (ebda $^{28}/_{3}$ 72.) V: Ahasver, Monodr. 95; D. Memoiren d. Französin, Lsp. (m. E. Wachsmuth) 95; Wie spielt man Theater? 01; Der geschwätzige Barbier, Lsp. 03; u. Bühnenbearbeitgn. ( )

Sonnemann, Kurt, ASV., ♆, Roman, Kritik, 𝒻, Red. d. „Pfälz. Bürger-Ztg.". Neustadt a. d. Haardt, Talstraße 26. (München $^{27}/_{9}$ 81.) V: Ringen, Träume u. Leben, G. 09.

Sonnenburg, Eduard, ⚷, Dr. med., o. HonllP., GMedR., Dir. des städt. Krankenhauses Moabit. Berlin W, Hitzigstr. 3, Ecke Rauchstr. (Bremen $^{3}/_{11}$ 48.) V: Verbrennungen u. Erfrierungen 81; Halswirbelbrüche 92; Chirurg. Behandlg d. Lungenkrankh. 94, 3. A. 02; Pathologie und Therapie d. Perityphlitis 94, 7. A. 13; Krankh. d. Blase u. Prostata, 3. A. 07; Verband- u. Operationslehre 03 II, 2. A. 09; Leukocytose u. Appendicitis 09, 10, 11; Colitis 11, 12.

Sonnenfeld, Frl. Amanda (Pf. Amanda Sonnenfels) ASV., BJ & SV., VB., Märchen u. Rom. Berlin W, Luitpoldstr. 3. (Cosel i. ObSchl. $^{4}/_{7}$ 68.) V: Juditta, ep. Dichtg 96; Märch. f. kl. u. große Leute 99, 5. A. 09; Ein Thronerbe, R. 00, 2. A. 05; Die Andere, R. 02; Ein Beitr. z. Psychol. d. Kindes 04; E. Besuch Barbarossas in Rübezahls Reich, Einakter 06; Des Kaisers Bild, Einakter 06; Dichterinnen u. Freundinnen unserer großen Dichter 07, n. A. u. d. T.: Hervorragende Frauen 11 II; Gefrorene Scheiben, M. 08; Deutsche Frauengestalten 10; E. lustige Bärengesch. 12; Aus denkwürdiger Zeit, JugdErz. 12; Vom tägl. Brot, Verse 13; Lustige Kameraden, Jugendschr. 14.

Sonnenfels, Amanda, s. Sonnenfeld, Amanda.

Sonnenfels, Falk von, s. Hildebrand, Maximiliana.

Sonntag, Arnulf, Lit.♛, Kritik, 𝒻, ✉, ♆, ☉, Dr. phil., Red. d. „Münch. Neuest. Nachrichten". München, Pettenkoferstraße 21. (Karlsruhe $^{24}/_{8}$ 79.) V: Hermann von Gilm 04; Angelika v. Hörmann 06; Gedichte 06; Virgines, Dr. 06; Hermann Lingg 08. H: Adolf Pichler, Galgenpater u. a. Geschn. 10. ( )

Sonntag, Frau Erika, geb. Vorbusch (Erika Vorbusch), VB., ⁄, ○, Roman. Rom, via Boncompagni 101. (Danzig $^{24}_{7}$ 81.) V: Sensation, Lsp. 10; Wintermärchen aus d. Bergen, R. 12; D. Roman König Eduards, R. 13; Auf Deutschlands Edelsitzen 13.

Sonntag, Heinr., s. Kiesler, Bernh.

Sonntag, Josef (Pf. Intimus, Zerberus), ASV., VBJ., ⁄, Politik, Reiseschrift., gesell.-pol. Satire, Roman. Rom, via Boncompagni 101. (Thröm $^{6}_{9}$ 70.) V: Im Fluge durch die Schweiz 98; Modesalon, R. 04; Deo juvante, Satiren 08; Zusammenbruch des Vatikans 11; Doppelmoral der Deutschen Türken 12; Stürmer von Flottbach, R. 12; Hoch hinaus, R. 12; Clotilde von Savoyen, R. 13; Deutschland vor der Katastrophe 13.

Sonnscheint, Dr. J. D., s. Dout, Jakob.

Sooneck, Kurt von, s. Schmitt, Jos. Adf.

Sophar, M. W., ASV., ⁄, Krit., Roman, Nov., Ue: EF. Wiesbaden, Rüdesheimerstr. 28. (Celle $^{6}_{11}$ 52.) V: Üb. das Grab hinaus 99; In zweiter Ehe; Liebe; Ein Phantom; Die gewarnte Frau. Ue: Neunzehntausend Pfund Sterling; Sie soll ihn erziehen; D. Pforten d. Liebe. ()

Sorauer, Paul (Pf. Paulus Asper), ✍, Dr. phil., Prof., GRegR., UDoz., Hrsg. d. „Zeitschr. f. Pflanzenkrankh.". Berlin-Schöneberg, Martin Luther-Str. 68. (Breslau $^{9}_{6}$ 39.) V: Beiträge z. Keimungsgesch. d. Kartoffelknolle 68; Handbuch d. Pflanzenkrankh. 74, 3. A. 08—13; Obstbaumkrankh. 79; Studien üb. Verdunstg 83; Atlas d. Pflanzenkr. 87/93; Schäd. d. einheim. Kulturpflanz. 88; Popul. Pflanzenphysiol. 91; Pflanzenschutz (m. Frank) 92, 5. A. (m. Rörig) 10; Schutz der Obstbäume geg. Krankheiten 00; D. Frostschäden an d. Wintersaaten d. J. 1901 01; Anatomische Analyse rauchbeschädigter Pflanzen 04; Experimentelle Studien üb. die mechan. Wirkgn des Frostes bei Obst- u. Waldbäumen 06; Untersuchgn üb. Gummifluß bei Kirschbäumen 10, 11 u. 12.

Sorge, Frl. Marie, RP., ASV., Nov., ♆, Reiseerzählg, Kinderlit., Redakteurin der „Neuen Vogtl. Ztg. u. Westfäl. Tagebl.". Plauen i. Vogtl., Kaiserstraße 79 II. (Treuen, Vogtl. $^{16}_{4}$ 77.) V: Wellen u. Wogen, ep. u. lyr. Dchtgn. 06; Und fing mir einen Sonnenstrahl 09; Briefe aus d. Süden 10; Frauenlieder 13.

Sorge, Wolfgang, ⁂, ♛, Lit.♛, Ue: D SchwFEI, Inhab. der Vertriebsstelle für Filmdramen. Berlin-Friedenau, Rheinstraße 64. (Schöneberg $^{14}_{10}$ 91.) V: Cagliostro 12; Dantekommentar 12. Ue: Die Abenteuer d. Chevalier Faublas 12; Cervantes, Don Quixote 12; Boccaccio, Irrgarten d. Liebe 12; Scott, Napoleon 12.

Soergel, Albert, neuere Lit.♛, Kritik, Dr. phil., Lehrer an d. Kgl. Gewerbe-Akademie. Borna b. Chemnitz. (Chemnitz $^{15}_{6}$ 80.) V: Ahasverdichtgn s. Goethe 05; Dichtg u. Dichter d. Zeit 11, 9.—14. T. 12.

Sorgenfrei, Paul, △, ♣, ✓, Humoresken, ♆, Satiren, ⁄, Kritik, Red. Dresden-A., Gluckstr. 10 I. (Leipzig $^{6}_{8}$ 70.)

Sorgenfrey, Theodor, ♛, Dr. phil., GProf. a. D. Leipzig, Lindenstr. 16. (ebda $^{19}_{8}$ 48.) V: De vestigiis iuris gentium Homerici 71; Zur Charakteristik des Otto v. Freising als Geschichtsschreiber 73; Das höhere Schulwesen der Stadt Neuhaldensleben 76; Zum Verhältnisse von Schule u. Haus 78; Chronik d. Stadt Neuhaldensleben 86, 2. A. 02; Aus Neuhaldenslebens Vergangenheit 00; Die Abiturienten d. Rektors J. H. Lipsius 04; Herm. Haessel, ein deutsch. Buchhändler 04.

Sosnosky, Theod. v., ⚔, Roman, Politik. Wien XIX/1, Obkircherg. 31. (Budapest $^{4}_{1}$ 66.) V: Sprachsünden 90; Dichter-Steckenpferde 90; Sprachwart 94; Ridicula 94; Aus der Drei-Viertelwelt, Nn 95; Pierres de Strass 99; Shoking!, Nn 99; Schule u. Leben (anon. v. e. Österr.) 00; D. deutsche Lyrik d. 19. Jahrh. 01; England's Danger 01; D. „Militarismus" in Österr.-Ung. (anon. v. e. Österr.) 02; Militär u. Zivil (anon. v. e. Österr.) 03; D. sechste Gebot, R. 05; An der Lebensbörse, R. 09; Der Minnesöldner, R. 10; Die Politik im Habsburgerreich I 12, II 13; Exotische Schmetterlinge 13; D. Balkan-Politik Österreich-Ungarns I 13, II 14.

Soest, Wilh. v., s. Ungemach, Wilh.

Sothis, P., s. Kimmig, Otto.

Soyaux, Frau Frida verw., geb. Schanz (schreibt noch jetzt u. d. N.: Frida Schanz), Nov., ♆, Jugdschr., Mitgl. der Daheim-Redaktion. Berlin W 62, Kleiststr. 30. (Dresden $^{16}_{5}$ 59.) V: Filigran, Nov. in Versen, 2. A.; Vierblätter, 200 Spruchstrophen, 7. A.; Ährenlese, n. Spruchstrophen 94, 4. A. 96; Unter d. Eschenbaum, n. D. 99; Herdfunken, n. Spr. u. Sinnged. 00; Huberta Sollacher 03; Gesammelte Ged. 06; Ekenhof u. a. Nn. 08; Kinderlieder 08; Kinderballaden 09; Zweite Ehe, R. 09; Balladen 10.

Soyka, Otto, SDS., Rom., ○. Wien VII, Neustiftg. 31. (ebda $^{9}_{5}$ 82.) V: Herr im Spiel, R. 10, 3. Tauf. 12; D. Fremdling, R. 11, 2. Tauf.; D. Herbarium d. Ehre 11, 2. Tauf.; D. Söhne der Macht, R. 12; Revanche, Kom. 12; Geldzauber, Kom. 13.

Soyters, Hedwig v., Roman. Lindau, Rosenhof. V: Die gebrochenen Geistes sind 08.

Spahn, Martin, ♛, Dr. phil., o. UP., M. d. R. Straßburg i. Els., Müll-

heimstadenstr. 1. (Marienburg $^{7}/_{3}$ 75.) **V:** Verfassgs- u. Wirtschaftsgesch. d. Herzogt. Pommern 96; Joch. Cochläus 98; Akten u. Urkunden zur Gesch. d. Kurf. Friedr. Wilhelm v. Brandenbg. XVI, 2. Teil 99; Philipp Veit 01; D. Gr. Kurfürst 01; Leo XIII. 04; Ernst Lieber als Parlament. 06; D. Deutsche Zentrum 07; D. Kampf um die Schule 07; Michelangelo u. d. Sixtin. Kapelle 07; Auf dem Wege zur Reichsfinanzreform 10; Nationale Erziehg u. konfessionelle Schule 12. **H:** Kultur u. Katholizismus.

Spahn, Peter, (k.), ✠, D., Dr. jur. h. c., WGObJustR., ObLandesgerPräs., M.d.R. Frankfurt a. M. (Winkel $^{22}/_{5}$ 46.) **V:** Zum Entw. d. BGB., d. Eherecht 90; Verwaltg d. Vermögens d. Kirche 91; Verwandtsch. u. Vormundsch. 00. **MitH:** Protokolle d. Kommission f. die 2. Lesg d. Entwurfs d. BGB. 97/99. ()

Spaltholz, Werner, ⚗, Histologie, Dr. med. et LL. D., MedR., a.o. UP. u. 1. Prosektor. Leipzig, Mozartstraße 21. (Dresden $^{27}/_{2}$ 61.) **V:** D. Verteilg d. Blutgefäße im Muskel 88; D. Verteilg d. Blutgefäße in der Haut 93; Die Arterien der menschl. Haut 95; Handatlas d. Anatomie d. Menschen 95—03 III (auch ital., russ. u. engl.), 7. A. 13 f.; Mikroskopie u. Mikrochemie 04; Üb. das Durchsichtigmachen v. menschl. u. tier. Präparaten 11.

Spandow, Philipp, Nov., ⚲, ✎, ⚙. Berlin S, Kommandantenstr. 46. (ebda $^{26}/_{12}$ 74.) **V:** V. Ihr u. mir, N., 1. u. 2. A. 96; Thraun Ich, R. 03; Die Weltausstellg in St. Louis 04.

Spanier, Meier, Germanistik, 🕮, ✎, Dr. phil., Rektor der Mädchen-Mittelschule. Berlin C 25, Kaiserstr. 29/30. (Wunstorf $^{1}/_{11}$ 64.) **V:** Üb. Murners Narrenbeschwörung u. Schelmenzunft 93; Künstler. Bilderschmuck f. Schulen 97, 3. A. 02; Vom alten u. mod. Sturm u. Drang 97; G. Falke als Lyriker 00, 5. A. 07; D. prakt. Ergebnisse der kunstpädagog. Bewegg 02; Hans Thoma u. s. Kunst fürs Volk 03; Zur Kunst 05; Nemt frouwe etc., 15 Ged. Walthers 11. **H:** Murner: Narrenbeschwörg 94; Schelmenzunft 12.

Spanier, Moritz, 🕮, Dr. phil. Magdeburg, Königstr. 65. (Wunstorf $^{2}/_{7}$ 53.) **V:** Begriff, Wesen u. Pflege d. Schönen im Lichte d. Erziehung 86; Quellenbuch für d. Unterr. in jüd. Gesch. u. Lit. 90; Exeget. Beiträge zu Hieronymus' Onomastikon 96; Nachträge u. Berichtign zu den exeg. Beiträgen zu Hier. Onomast. 97; Moses Mendelssohn als Pädagoge 98; Wegweiser für d. jüdischen Religionsunterricht (mit E. Flanter) I 98, II 99, III 02, IV 10; Die jüd. Ethik u. Herbarts fünf eth. Ideen 10; Wegweis. f. Jugendlit., seit 05; D. Bedeutg d. Bibel für d. relig. sittl. Bildung d. Jugend 11.

Spann, Frau Erika, geb. Reinsch (Ps. Erika Rheinsch), ♆. Brünn. (Trennfeld i. Bayern $^{4}/_{10}$ 80.) **V:** Die Motive aus dem „Ring" Rich. Wagners in lyr. Nachdichtg (m. Othmar Rheinsch) 06; Tragödien u. Festgesänge der Blumen u. Bäume 07; Schöne Welt! Ged. 07; Andachten, Ged. 08; Das Kindlein, Erz. 11; Die Laute, Lr. u. G. 13. **H:** Gedichte Goethes, f. Kinder 10.

Spann, Othmar, ✉, Dr. d. Staatswiss., o.ö. Prof. a. d. Deutsch. Techn. Hochschule. Brünn, Blütenstr. 72. (Wien $^{1}/_{10}$ 78.) **V:** D. Stiefvaterfamilie unehel. Ursprgs 04; Untersuchgn üb. d. unehel. Bevölkerg i. Frankfurt a. M. 05, 2. A. 12; Zur Logik der sozialwiss. Begriffsbildg 05; D. Bedeutg der Berufsvormundsch. f. d. Schutz d. unehel. Kinder (m. Klumker) 05; Wirtschaft u. Gesellschaft 07; D. log. Aufbau d. Nationalökonomie 08; Lage u. Schicksal d. unehel. Kinder 09; Erhebungstechn. Probleme der österr. Volkszählg 09; Die unehel. Mündel des Vormundschaftsgerichtes v. Frankfurt a. M. 09; D. mechan.-mathemat. Analogie in der Volkswirtschaftslehre 10; D. Haupttheorien d. Volkswirtschaftslehre 11; D. Erweiterung der Sozialpolitik durch die Berufsvormundschaft 12; Theorie d. Preisverschiebg 13; Zur Soziologie u. Philos. d. Krieges 13: System d. Gesellschaftslehre 14.

Spannagel, Karl, preuß. ♔, Dr. phil., o. UP. Münster i. W., Gertrudenstr. 42. (Barmen $^{27}/_{11}$ 62.) **V:** Minden-Ravensberg 1648—1719 94; Konrad v. Burgsdorff 03.

Spanner Hansen, Christian, Volksschriften, Mitgl. d. Hofburgth. i. P. Wien XVIII/1, Antonig. 16. (ebda $^{22}/_{7}$ 59.) **V:** Zu Ehren des Kaisers, Festsp. 89; Die Weltendorfer, Vst. 90; D. Kampf ums Recht, Vst. 96; Der Urlauber, Sgsp. 96; Übereilt, Sch. 96; Wann er's selber sagt, P. 96; Um a Busserl, Sgsp. 98; Im Banne der Hypnose, Dr. (m. Wilh. Walloth); Wer siegt, Sch. (m. Falk Schupp); Das kleine Glück, Sch. (mit Ferd. Scherber); Künstlerehe, Sch. (mit Wilh. Walloth); D' Feuaprob, P. (mit dems.); Haus Gysius, Sch. (m. Osc. Geller); Künstlerdörfel, Sch. (m. Wilh. Walloth). ()

Spannuth-Bodenstedt, Ludwig (Ps. Paul Herfeld), ♆, ⚲, Kritik, Dir. d. Sommertheaters in Flensburg u. der vereinigten Stadttheater Schaffhausen-Solothurn. Schaffhausen, Stadttheater. (Kalk $^{7}/_{7}$ 80.) **V:** Unt. d. Esche, G. 97; George Morin, Biogr. 97; Vor Sonnenaufgang, G. 98; Brautfahrt, lyr. Dr. 98; Dezemberstürme, Dr. 98; Cousin Fritz, Lsp. 99;

Goethe-Festsp. 00; Heines letzter Traum, Festsp. 00; Frau Eva, Lsp. 01; Draußen i. Leben, Sch. 02; Doktor Mayer, P. 04; Der Löwe d. Tages, Schw. 04; Das träumende Land, Sch. 05; Jambus Brautschau, Schw. 07; D. Glücksschmied, Vst. 09; Gold-Elschens Reise ins Glück, Märchensp. 09; Im wunderschönen Monat Mai, Lsp. 12.

Spättgen, Doris Freiin v., s. Scheliha, Doris v.

Spatzier, Hans (Pf. H. Prochaska), ⁂, Musik, ⁄, Dr. phil. et med. Berlin-Wilmersdorf, Wilhelmsaue 27 I. (Berlin $^{26}/_{12}$ 55.) ( )

Specht, Friedr., BP., ⁄, ✉, Dr. phil., Polit. Redakt. am „Berliner Lok.-Anzeiger". Charlottenburg, Berlinerstr. 55. (Salzwedel $^{28}/_{2}$ 64.) **V:** D. Reichstagswahlen v. 1867/97 98, 2. A. 03, Nachtrag 07; D. ältesten Umsturzpart. 94; Statist. Jahrb. üb. d. Verbreitg des Einig.-Systems Stolze-Schrey 97/98, 98/99, 99/00, 00/01, 01/02, 02/03, 03/04, 04/05; D. Reichstagswahl. v. 1898—1903 03; D. zweite Stenographentag d. Einiggsschule Stolze-Schrey 03; D. Schrift u. ihre Entwickelg z. modernen Stenographie 05, 2. A. 09; Die Stenographie (Methode Rustin) 05/06; Abcbuch f. Stenographen u. Maschinenschreiber 06; Was ein Stenograph werden kann 09; D. Vereinsbuchf. Stenogr. aller Systeme 11.

Specht, Rich., CC., ♆, ☉, ⁄, ♫ (Musik), Musikref. des „Ill. Wiener Extrabl.", MitHrsg. des „Merker". Wien XIX, Kreindlgasse 8. (ebda $^{7}/_{12}$ 70.) **V:** Sündentraum, Dichtg 92; Ged. 93; Gastmahl des Plato, Kom. 95; Pierrot bossu, Kom. 96; 10 Jahre Burgtheat. 99; Krit. Skizzenb. 00; Gustav Mahler 05; Gustav Mahlers VI. Symphonie, themat. Analyse 06; Johann Strauß 09; Richard Strauß-Katalog 10; Gust. Mahlers VIII. Symphonie, themat. Analyse 12; Gust. Mahler 13; D. junge Kunst, Essays 13; Jul. Bittners „Abenteurer", analyt. Studie 13. **H:** Hebbels Werke (Cottas Weltliteratur) 04 VI; Widmgn zu Ferd. v. Saars 70. Geburtstage, Anthol. 03.

Specht, Thomas, (k.), ✝, D., Hochschul-Prof. Dillingen i. Bay. (Türkheim i. B. $^{29}/_{1}$ 47.) **V:** Wirkgn d. eucharist. Opfers 76; D. Lehre v. d. Kirche nach d. hl. Augustin 92; Gesch. d. ehem. Univ. Dillingen u. d. mit ihr verbund. Lehr- u. Erziehungsanstalt 02; Gesch. d. k. Lyzeums Dillingen (1804/1904) 04; Lehrb. d. Dogmat. 07/08 II, 2. A. 12; Die Matrikel d. Univ. Dillingen 09; Lehrb. der Apologetik 12.

?Speck, Georg, Roman u. Nov., Essay. Affoltern b. Zürich. (Zürich $^{25}/_{4}$ 79.) **V:** Snob 03; Am Rheinfall 06; George 06; Zwei Menschen 07; Ruth 10.

Speck, Wilh., Roman, D., Pfr. Zimmersrode, Bez. Cassel. (Großalmerode $^{7}/_{7}$ 61.) **V:** Arbeit an den Gefangenen 92; D. Flüchtlinge, Erz. 94; Zwei Seelen, R. 04, 20. Tausend 11; Menschen, die den Weg verloren (Flüchtlinge, Ursula), Nn. 06, 4. bis 6. Tausend 07; Der Joggeli 07, 17. Tausend 11; Quartettfinale 08, 10. Tausend 11.

Speckmann, Diedrich, Erzählg., Pastor a. D. Fischerhude bei Bremen. (Hermannsburg $^{12}/_{2}$ 72.) **V:** Heidjers Heimkehr 04, 45. Tausend 12; Heidehof Lohe 06, 45. Tausend 12; Das goldene Tor 07, 29.—31. T. 12; Herzensheilige 09, 21.—23. T. 12; Geschwister Rosenbrock 11, 20. Tausend 12; Erich Heydenreichs Dorf 13.

Speidel, Felix, Roman, Nov., Essay. Wien XIX, Hasenauerstr. 46. (Stuttgart $^{2}/_{7}$ 75.) **V:** Um des Weibes willen, R. 05; Lebensprobe, R. 10; Hindurch mit Freuden, Nn. 13. *

Speier, Max, ⁄, Kritik, Kaufmann. Frankfurt a. M., Ostendstr. 28. (Eschwege $^{5}/_{6}$ 73.) **V:** Daheim u. Draußen, Geschichten 10 II.

Speier, Paul, ⁄, Montanind., Konsul. Breslau-Kleinburg, Eichendorffstraße 49. (Breslau $^{3}/_{12}$ 51.) **V:** Oberschlesische Montanbriefe 77/81; Entstehg d. Oberschles. Montanindustrie 85; Oberschles. Aktien-Werte 85; Zum 100j. Jubil. der Königl. Hütte Gleiwitz 00; Amerikan. Zinkindustrie 00; Nickelerzbergbau u. Nickeldarstellg im Kreise Frankenstein 04; Jubiläum d. schlesischen Zinkindustrie 09.

Speiser, Wilhelm, Komponist, Musikdir. Pirmasens. (Aachen $^{3}/_{6}$ 73.) **V:** Musikspiele u. Operetten. *

Spengel, Johann Wilhelm, ♈, Dr. phil., o. UP., GHofR., Hrsg. der Zoologischen Jahrbücher (s. 86) u. d. Ergebnisse u. Fortschritte der Zoologie (s. 07). Gießen, Gartenstr. 17. (Hamburg $^{19}/_{2}$ 52.) **V:** Monographie d. Enteropneusten 93.

Spengler, Otto, Dir. d. „Argus Press-clipping Bureau" f. Zeitungsausschnitte, Red. d. „Nachrichten d. Verbands deutscher Schriftsteller in Amerika". New York, 352 Third Avenue. (Strasburg, Westpr. $^{18}/_{4}$ 73.) **H:** Deutschamerikan. Lit.-Kalender 11. **V:** Das deutsche Element New Yorks 13.

Sperber, s. Pape, Henry.

Sperl, August, Roman, ♆, ♛, Dr. phil., Kgl. Kreisarchivar. Würzburg, Scheffelstraße 4. (Fürth $^{5}/_{9}$ 62.) **V:** Dr. Georg Chr. Aug. Bomhard, e. Lebensbild 90; D. Fahrt nach der alt. Urkunde 93, 16. A. 11; Lebensfragen 94, 3. A. 09; Pfalzgraf Philipp Ludwig von Neuburg 95; Die Söhne des Herrn Budiwoj, Romandichtg 96, 18. Tausend 12; F. Nansen, Sang 98, 2. A.; Hans Georg Portner, hist. R. 01,

14. A. 12; So war's! Ernst u. Scherz 02, 5. A. 03; Herzkrank, N. 03, 4. A. 04; Prickelnd, N. 03, 3. A. 04; Kinder ihrer Zeit, Geschichten 06, 5. A. 07; Dramatische Werke I (Narro! Lsp., Der Faquin, Lsp.) 07; Castell, Bilder aus d. Vergangenheit e. deutsch. Dynastengeschlechtes 08: Richiza, R. 09, 6. A. 10; Die Aichinger, Chronik e. bayr. Bürgerhauses 09; Der Ratsschreiber v. Landshut, N. 10, 4. Taus.; Burschen heraus! R. 13.

Sperl, Hans, ✠, Dr. jur., o. UP. u. Prof. an d. Konsularakademie. Wien XIX, Hofzeile 29 I. (Weyer $^{13}/_{11}$ 61.) V: Succession in d. Prozeß 95; Vereinbarung d. Zuständigkeit u. Gerichtsstand des Erfüllgsortes 97; D. Urteile in Versäumnisfällen 98; Gutachten über Verlust u. Wiedererwerb der Doktorwürde nach strafger. Verurteilg 00; System. Grundr. d. Rechtsquellen, Lit. u. Praxis des österr. ZivilP. u. Exekutions-R., 2. A. 03; Die Benützg öffentl. Straßen durch eine Lokalbahn 05; Vollstreckungsrechtshilfe zw. Oesterreich u. Deutschland 09.

Sperling, Rud., ♆, ⊙, Rätsel. Wien IX/4, Franz Josefsbahn-Str. 5. (Warnkenhagen i. Mecklenb. $^{25}/_{3}$ 35.) V: Nausikaa, dr. G. 66; Fein kombiniert! Lsp. 67; Lieder e. eins. Spatzen, G. 92; Vor 3000 J., Idyll, Dr. 93; Kampf um Byzanz, Völkerdr. 94; Spätzleins Weihnachtsnüsse, Rätsl. 94, neue F. 98.

Spero, s. Hoffmann, Max, Berlin-Weißensee.

Speßmann, Hans, s. Hoffmann, Max, Berlin-Weißensee.

Speyer, Friedr., Germanistik u. neu. Spr., Kritik, ♆, ⊙, GymnProf. Berlin-Zehlendorf, Heidestr. 1. (Darmstadt $^{18}/_{4}$ 61.) V: Ged. 02; Lieder u. Balladen 05; Schiller, Festsp. 05; Der treue Eckart, Sch. 06.

Speyer, Frl. Marie, Germanistik, Dr. phil., Unterdirektorin am Mädchenlyzeum. Luxemburg, avenue Monterey 4. (Viandeu, Luxemb. $^{13}/_{7}$ 80.) V: Raabes Hollunderblüte 08; Fr. W. Weber u. die Romantik 10. H: Fr. Schlegel, Gesch. d. alten u. neuen Lit. (m. Kosch) 11; Eichendorff, Ahnung u. Gegenwart (m. dems.) 13.

Spiegel, Ludwig, Staats- u. Verwaltungsrecht, Dr. jur., o. UP. Prag II, Tyršg. 7. (Reichenau a. d. K. $^{31}/_{3}$ 64.) V: Die kais. Verordnungen m. prov. Gesetzeskraft n. österr. Staatsrechte 93; Die heimatrechtl. Ersitzung 98; Die geschichtl. Entwicklung des österr. Staatsrechts 05: D. Verwaltungsrechtswissenschaft 09; Hye u. die Wiener Revolution 10; Zur Frage der legislativ. Regelg d. Gemeingutes 12; Gesetz u. Recht 13. MitH: Prager staatswissenschaftl. Untersuchgn.

Spiegelberg, Wilh., Ägyptologie, Dr. phil., o. UP. Straßburg i. E. (Hannover $^{25}/_{6}$ 70.) V: Studien u. Materialien z. Rechtswesen d. Pharaonenreiches 92; Arbeiter u. Arbeiterbewegg i. Pharaonenreich unt. d. Ramessiden 95; Correspondances du temps des roi-prêtres 95; Rechngn aus d. Zeit Setis I. m. and. Rechngn d. neuen Reichs 96; Die Novelle im alten Ägypten 98; Hieratic ostraca and papyri found by J. E. Quibell in the Ramesseum 98; Ägyptische u. griechische Eigennamen aus Mumienetiketten d. röm. Kaiserzeit 01; Demotische Papyrus aus d. kgl. Museen zu Berlin 02; Die demotischen Papyrus d. Straßburger Bibliothek 02; Ägypt. Grab- u. Denksteine aus süddeutsch. Sammlgn 02—05; Gesch. d. ägyptischen Kunst 03; D. Aufenthalt Israels in Ägypten i. Lichte der ägypt. Monumente 04; Die demotisch. Denkmäler d. Museums zu Cairo 04; Die demotischen Papyrus d. Museums zu Cairo 06 u. 08; Ägyptologische Randglossen zum Alten Testament 04; Schrift u. Sprache d. alten Ägypter 06; Papyrus Libbey 07; Demot. Papyrus v. d. Insel Elephantine I 08; Report on some excavations in the Theban necropolis (m. Marquis of Northampton u. Percy E. Newberry) 08; Die demotischen Papyrus der Musées Royaux du Cinquantenaire 09; Ausgewählte Kunst-Denkmäler d. ägypt. Sammlg d. Univ. Straßburg 09; D. Sagenkreis d. Königs Petubastis 10: Demotische Texte auf Krügen 11; E. Erbstreit aus dem ptolem. Ägypten (mit Grabenwitz u. Preisigke) 12; D. demotischen Papyri Hauswaldt 13.

Spielberg, Hanns v., s. Zobeltitz, Hanns v.

Spielberg, Otto, Sozial⁂. Heidelberg. (Grünberg i. Schl. $^{9}/_{8}$ 42.) V: Der alte Spielberg, Erbauungsbuch f. Selbstdenkende u. ihre eigenen Wege Gehende 06; D. Philosoph von Heidelberg 08, 2. A. 10.

Spieler, J. (Ps. Josef Zytlaun), Belletristik, Dr. München, Sonnenstr. 24. V: Kreszenz Bühler, e. Leidensgesch. 09. ()

Spielmann, C., ♛, ℙ, Roman, ⊙, Kritik, Dr. phil., Großh. Luxemb. Hofrat, Stadtarchiv-Vorst., Hrsg. u. Red. d. „Nassovia". Wiesbaden, Bismarckring 32. (Neuwied $^{12}/_{10}$ 61.) V: Waldwanderungen 90; Konzentration d. Unterr. 90; Kinder d. Wendenfürsten, E. 92; Gen. Marceaus letzt. Feldzug u. d. Frage Marceaus Asche 93; Führer durch Weilburg u. Umg. 94; Sagen u. Gesch. a. d. Nassauer Lande 94; D. Unterr. am Gymn. Augusteum zu Idstein (1569—1817) 94; D. neue Mongolensturm 95; Merenberg in der Gesch. 95; Gesch. d. Stadt u. Herrschaft Weilburg 96; K. v. Ibell 97; Geschichtsunterr. in ausgef. Lekt. 97/02 III, 2. u. 3. A. 07/08; D. Lorelei

97; D. Kyffhäuserkaiser, E. 97; Gutenberg u. s. Schüler, E. 97; D. Stadt Wiesbad. u. ihre Bewohner zu Anfang uns. Jahrh. 97; D. Feuerwehrverb. im RegBez. Wiesbad. 97; Führer durch Langenschwalbach 98, durch Schlangenbad 98; Cronberger Schützengesellsch. (1398—1898) 98; Burg Sonneuberg, der Neroberg, Niederwald- und Nationaldenkmal, d. Rochusberg, d. Feldberg im Taunus sämtl. 98, 2. u. 3. A. 08 f.; D. Drachenfels, D. Laacher See, Achtundvierziger Nassauer Chronik, Nassauer Erzählgn, sämtl. 99; Erzherzog Stephan 00; Burggraf, Kurf. u. Junker, E. 00; D. Taiping-Revolut. in China (1850—64) 00, 2. A. 00; Schülerhefte f. d. vaterl. Gesch.-Unterr. 01/02 III, 4. A. 13; Hannibal, Dr., Fotham, R. 01, 2. A. 04; Führ. durch Wiesbad. 03, 3. A. 08; Spielmannsklänge, G. 04, 2. A. 06; Das Kurhaus zu Wiesbaden (1808 bis 1904) 04; D. Meister d. Pädagogik I—XII 04/05; Arier u. Mongolen 05; Balzar v. Flammersfeld, R. 05; Lebenserinnergn e. Nassauer Achtundvierzigers 06; Aufgang aus Niedergang (Gesch. 1805—15) 06; Das Testament v. Weilburg, Dr. 06; Adolf von Nassau, G.-S. 06; Imagina, E. 07; Viktor, Prinz v. Wied 07; Gisela Brömser v. Rüdesheim, Dr. 08; Gesch. v. Nassau I 09, III 11; Johannisberg a. Rh. 10; Limes Romanus, R. 11; Edeltrud v. Katzenelnbogen, Dr. 12; Wilh. v. Luxemburg-Nassau, G. 12; Atlas d. Stadt Wiesbaden (m. J. Krake) 12; Schütz Schelmfritz, Dr. 13; Graf Holzappel, Dr. 13; Kaub, Dr. 13; Manresa, E. 13. **Uc:** Der bleib. intern Erziehungsrat 91.

Spielmann, L. H., s. Hamann, Ludwig.

Spiero, Heinrich, VJ & S., Lit.♛, ♆, Nov., Kritik, Dr. jur., Doz. a. d. Staatl. Kunstgewerbesch. Hamburg-Großborstel, Lokstedter Damm 15. (Königsberg i. Pr. $^{24}/_{3}$ 76.) **V:** Ged. d. Wanderers 02; Kranz u. Krähen, G. 03; Fontane-Brevier (m. O. Spiero) 05, 2. A. 06; Hermen, Essays 06; Gesch. d. deutsch. Lyrik seit Claudius 08; Städte, Essays 09; Rudolf Lindau 09; D. Volk u. d. Literatur, Vortr. 09; Detl. v. Liliencron 10 Paul Heyse 10; Deutsche Geister, Essays 10; Dichtgn 11; W. Raabe 11; Verschworene d. Zukunft, R. 11; Lebensmächte, Nn. 11; D. poet. Berlin (Alt-Berlin) 11, (Neu-Berlin) 12; Hamburg. Märchen 12; G. Hauptmann 12; Gesch. d. deutschen Frauendichtg s. 1800 13; Berlin 13; D. Werk Wilh. Raabes 13; Adalbert Kalweit, D. Manuskript, Erz. 13; Detlev v. Liliencron, s. Leben u. s. Werke, 1. u. 2. A. 13; Hamburg 13. **H:** Novellenbuch neuer deutscher Meister 11; Neue Kunde v. Liliencron 11; Th. Körners Werke (Tempel-A.) 12 II; Deutsche Lyrik seit 1850 12; Chr. Fr. Scherenbergs ausg. Dichtgn 13.

Spieser, Hans, elsäss. Mundartforschg, Lautforschg, bessere Rechtschreibg, Lesenlehren, Entwelschung des Elsasses, Pfr. Waldhambach i. Elsaß. (Mühlbach i. ObElsaß. $^{16}/_{1}$ 62.) **V:** Ein Klassenversuch mit Schreiblesenunterr. nach begriffl. Lehrweise 04, 2. A. 11; Elsaß-Lothr. als Bundesstaat 08: Deutschlands Unfähigkeit, das Elsaß zu entwelschen (u. d. Ps. E. T. Ehrlich) 09; Theorie d. Klassenversuchs 13; Gedanken zweier Altelsäss. 13. **H:** Reform 95—08.

Spindler, Paul, ♆, Oberst z. D. Stuttgart. (Bruchsal $^{9}/_{4}$ 55.) **V:** Gedichte 88.

Spirago, Frz., (k.), zeitgemäße Hebg d. Religionsunterrichts, Prof. am deutschen Staatsgymn. am Graben. Prag. (Landskron $^{13}/_{3}$ 62.) **V:** Kath. Volks-Katechism. 94, 8. A. 14 III; Kath. Katechismus f. d. Jugend 96, 7. A. 08; Methodik d. Relig.-Unterr. 00, 6. A. 11; D. hl. Meßopfer 00, 27. A. 11; D. Sakr. d. Ehe 00, 12. A. 13; Ausgewählte Beispiele zum kathol. Katechismus 02, 2. A. 03; D. Kommunion 03, 7. A. 12; D. Christ im Leiden 03, 2. A. 04; D. Beicht 05, 4. A. 12; Heiteres aus dem Religionsunterricht u. aus der Seelsorge I 08, II 09, 2. A. 12; Beispiel-Sammlg f. d. christl. Volk 09, 4. A. 12; Mehr Liebe! 11.

? **Spiro,** Mario, ♆, Kritik, **Uc:** FS. Paris, 15 rue de la Grande Chaumière. (Berlin $^{28}/_{1}$ 83.) **V:** Schatten, G. 07. **Uc:** Balzac, Murger, Mérimée, Delacroix, Ch. Louis Philippe, Verhaeren, Cossio, Ayala, P. Baroja u. a.

Spitaler, Rudolf, ✎ u. Meteorologie, Dr. phil., o. UP. Prag, Deutsche Univers. ($^{7}/_{1}$ 59.)

Spitta, Friedr., ev. ✝, D., o. UP. Straßburg i. E., Bleffigstr. 4. (Wittingen $^{10}/_{1}$ 52.) **V:** Neutestamentl., hymnolog., liturg., musikal. Schriften.

Spitta, Hrch., ⁂, Dr. phil., o. HonUP. Tübingen, Neckarhalde 31. (Berlin $^{9}/_{7}$ 49.) **V:** D. Schlaf- u. Traumzustände d. menschl. Seele m. besond. Berücks. ihr. Verh. z. d. psych. Alienationen 78, 2. A. 82/92; D. Willensbestimgn u. ihr Verh. z. d. impulsiven Handlgn, e. forens.-psychol. Untersuchg 81, 2. A. 92; Einleitg in d. Psychologie als Wissenschaft 86; E. Blick in unsere Zeit, 1. u. 2. A. 88; D. psycholog. Forschg u. ihre Aufgabe i. d. Gegenw. 89; Mein Recht auf Leben 00; Das deutsche Volk u. s. nationale Erziehg, Unmoderne Rezepte 01; u. zahlreiche Beitr. in fachwiss. Zeitschr.

Spitteler, Carl (Ps. Felix Tandem), ♆, Dr. phil. h. c. Luzern, Villa Wilhelmina. (Liestal $^{24}/_{4}$ 45.) **V:** Prometheus u. Epimetheus, E. 81, 2. A. 06; Extramundana, Dchtgn. 83, 2. A. 05; Schmetterlinge, G. 89, 2. A. 07; Friedli der Kolderi, Erzn. 91; Gustav, Erz. 92; Liter. Gleichnisse,

Verse 92; Der Gotthardt 95; Balladen 96; Conrad d. Leutn., Erz. 98, 2. A. 06; Lachende Wahrheiten, Essays 98, 2. A. 05; Olympischer Frühling, E. I 00, II 01, III 03, IV 04, 3. bzw. 2. A. 07 f., das Ganze neu bearb. 09; Glockenlieder 06; Imago, N. 06, 3. u. 4. Tausf. 07; D. Mädchenfeinde, Erz. 07.

Spittlern, C. v. d., s. Schindler, Konrad.

Spitzenpfeil, LorenzReinhard, ✍, Ästhetik, Schriftw. Kulmbach. (Michelau, Obfrk. $^{3}/_{7}$ 74.) **V:** Zum Bauprojekt des Petriturms in Kulmbach 08; D. Behandlg d. Schrift in Kunst u. Gewerbe 11; D. Grundformen neuzeitl. Druckschriften 12; D. Schriftkünstler 12. **MitH:** D. Mainbote v. Oberfranken, Kal.

Spitzer, Hugo, ⁂, Dr. med. et phil., o. UP. Graz, Rich. Wagner-G. 27. (Einöde $^{7}/_{4}$ 54.) **V:** Nominalismus u. Realism. in d. neuest. deutsch. Philosophie 76; Ursprung u. Bedeutg d. Hylozoismus 81; Verhältn. d. Philos. zu d. organ. Naturwiss. 83; Beitr. zur Deszendenztheorie u. z. Methodologie d. Naturw. 86; Krit. Studien z. Ästhetik d. Gegenw. 97; Hermann Hettners kunstphilosophische Anfänge und Literarästhetik, Untersuchungen z. Theorie u. Geschichte der Ästhetik I 03.

Spitzner, Alfred, ℙ, Dr. phil., Bezirksschul-Insp. Plauen i. V. (Rothenkirchen i. V. $^{2}/_{2}$ 65.) **V:** Die pädag. Pathologie 97, 4. A. 09; u. a. **H:** v. Strümpell, Psycholog. Pädagogik, 2. A. 09. ( )

Spitzner, Reinhard (Pf. Reinhard Volker), ASV., ♆, Humor, Satire, Dr. jur., LGR. Loschwitz b. Dresden, Carolastr. 10b. (Dresden $^{27}/_{4}$ 63.) **V:** Gottes Teppich, M. 08; Cis-Moll, Lr. 09; Der Igel, G. 09; Prinzessin Haschanascha, G. 10; Wunderliche Welt, M. 11.

Splett, Franz (Pf. Franz Marta), (k.), ♚. Zoppot, Westpr., Schäferstr. 9. (Crone a. B. $^{3}/_{5}$ 68.) **V:** Josephus von Hohenzollern, der letzte Abt v. Oliva 98: Kaiser Wilhelm in Reden, hist. beleuchtet 99, 8. A. 12; Maria v. Hohenzollern 04; Gesch. d. Stadt Zoppot 05; D. Berücksichtigg der Weltmachtstellg Deutschlands in den Lehrplänen 05; Zoppot als Badeort 06, 4. A. 10; Zoppot in seinen Beziehgn zum Olivaer Frieden 10.

Splettstößer, Willi, VB., Lit. ♚, Dr. phil., ObLehrer, Dozent. Berlin-Wilmersdorf, Gieselerstr. 22. (Berlin $^{12}/_{2}$ 75.) **V:** Der heimkehrende Gatte u. sein Weib in d. Weltliter. 98; Maxim Gorki, Studie über d. Ursachen seiner Popularität 04; Der Grundgedanke in Goethes „Faust" 11. **H:** Molière, L'Avare, für den Schulgebr. 07. **Ue:** Vittorio Alfieri, Oreste 07.

Spohr, Wilhelm, ✍, Lit., 𝒻, ℙ, Schriftleiter d. „Feierabend". Friedrichshagen b. Berlin, Seestr. 51. (Hamburg $^{3}/_{2}$ 68.) **V:** Endlich künstler. Bilderbücher f. uns. Jugend! 00; D. Kunst im Leben d. Kindes (m. a.) 02; Fidus 02; Berliner Heimatbüchl. 13. **H:** ca. 40 Jugendschriften; Multatuli, 11 Bde.

Sponsel, Jean Louis, Kunst♚, Dr. phil., Prof., Dir. d. Histor. Mus. und der Gewehrgalerie, d. Grünen Gewölbes u. d. Münzkabinetts. W.: Dresden-A., Ludwig Richter-Str. 3 III; S.: Langebrück, Stiehlerstr. 14. (Hanau $^{8}/_{11}$ 58.) **V:** Frauenkirche zu Dresden 93; Sandrarts Teutsche Academie 96; D. Abteikirche zu Amorbach 96; D. moderne Plakat 97; Kabinettstücke der Meißner Porzellan-Manufaktur von Joh. Joach. Kändler 00; D. Reiterdenkmal August d. Starken u. seine Modelle 01; Johann Melchior Dinglinger u. seine Wke 04; Fürstenbildnisse aus d. Hause Wettin 05; Der Zwinger, die Hoffeste u. die Schloßbaupläne zu Dresden 10; Handzeichngn deutsch. Künstler des 19. Jahrh. u. d. Sammlg Eichorius im K. Kupferstichkabinett zu Dresden 10. ( )

Sporck, Ferd. Graf, ⊙. Starnberg b. München u. München, Holbeinstr. 3 III. (Krnsko i. B. $^{21}/_{2}$ 48.) **V:** Kunihild, O. 83; Warum ist die periodische Wiederkehr d. Bühnenfestsp. in Bayreuth unerläßlich? 83; Ingwelde, O., 2. A. 94; Münchhausen, O. (m. H. v. Wolzogen u. H. Sommer) 97; D. Pfeifertag, O. 99; Sâwitri, O. 07, 2. A. 08. ( )

Sporleder, Friedrich, 𝒻, **Ue:** EFISuaheli, Hrsg. d. „Elsaß-Lothr. Zeitungspost" (dreisprach. Korresp.) u. des Witzbl. „Das Lustige Metz!". Metz, Priesterstr. 11 III. (Northeim i. Hann. $^{14}/_{1}$ 64.) **V:** Mein Lothringen 00; Graf Haeseler-Anekdoten 07, 10. A. 12; Die Legende üb. Wilhelm II. 08; Elsäss.-Lothr. Parlamentskalend. f. 08; Der mod. Chan Heurlin 08; Napoleon-Bonaparte u. die Frauen von Mecleuves 09; Wie das Oberbett mit dem Unterbett tanzte (Napoléon en costume d'Eve) 10; Die Schneekönigin, dramat. M. 11; Die Schwänke der Meclöffer 12. ( )

Sprauger, Eduard, ⁂, Dr. phil., o. UP. u. Dir. d. philos.-pädag. Sem. Leipzig. (Gr.-Lichterfelde $^{27}/_{6}$ 82.) **V:** D. Grundlagen d. Geschichtswiss. 05; W. v. Humboldt u. d. Humanitätsidee 09; Beethoven u. d. Musik als Weltanschauungsausdruck 09; W. v. Humboldt u. d. Reform d. Bildungswes. 10; Wilhelm Dilthey 12; Wandlungen im Wesen d. Universitäten 13. **H:** Hutten, Briefe an Luther 03; Fechner, Üb. d. Seelenfrage, 2. A. 07; J. J. Rousseau, Kulturideale 08; Fichte, Schleiermacher, Steffens üb. das Wesen d. Universität 10; F. Paulsens gesammelte pädagog. Abhandlungen 12.

Sprengel, Frau Elsa, geb. Kroll, ⊙. Neu-Ruppin. (Berlin $^{28}/_{6}$ 68.) V: E. Schachsp., Sch. 99; Graf Hugos Buße, Sch. 99; Gutenberg, Festsp. 00: Jutta, Sch. 06. ()

Sprengel, Joh. Georg, SDS., Kritik, Essay, Dr. phil., GymnProf. Frankfurt a. M., Falkensteinerstr. 17. (Cassel $^{1}/_{11}$ 63.) V: De ratione quae in historia plantarum inter Plinium et Theophrastum intercedit 90; D. Notlage d. deutsch. Unterrichts auf den höh. Schulen 09; Die neuere deutsche Dichtg in der Schule 11; Von deutscher Erziehung (mit Fr. Panzer) 12. H: E. Zahn, Der Büßer 12.

Sprengler, Josef, neuere deutsche Lit.♛, Dr. phil. München, Königinstr. 81. (Straubing $^{31}/_{10}$ 73.)

Springer, Hermann, Musik, Lit.♛, Dr. phil., Bibliothekar an der Kgl. Biblioth. Berlin-Schöneberg, Tempelhoferstr. 22. (Döbeln $^{9}/_{5}$ 72.) V: Das altprovenzal. Klagelied 95. H: Musikgeschichtl. Quellennachweise 11; Miscellanea musicae bio-bibliographica 12.

Springer, Jaro, ♌, Dr. phil., Prof., Kustos am Kgl. Kupferstichkab. Berlin-Friedenau, Goßlerstr. 24. (Prag $^{8}/_{11}$ 56.) V: Gesch. d. Wormser Reichstags 1545 82; Got. Alphabete 97; Das radierte Werk des A. v. Ostade 98; Das Leben Jesu in Bildern alter Meister 98; Holbeins Totentanz 07; Seb. Brants Bildnisse 07; Rad. d. Herk. Seghers I 10, II 11, III 12; D. franz. Farbenstich d. 18. Jahrh. 13.

Springer, Frl. Rosa (Pf. Käthe Dorn), Jugendlit., christl. Erz., ♆. Dresden-Bühlau, Bautznerstr. 39. (Großschönau i. S. $^{17}/_{4}$ 66.) V: D. hl. Vaterunser in 9 Erzn. 98; Auf Glaubenspfaden, Erz. 02; An Gottes Hand, Erz. 02; Festgrüße, Vortragsdichtungen 02: Zum Guten gelenkt, Zu hoch hinaus, Erzn. 03; Zwischen zwei Mächten, Erz. 04; Segenskinder, Erzn. 04: Schicksalssterne a. Glaubenshimmel, Erzn. 04; In Mammons Fesseln, Erzn. 05; Das Waldwaislein, Erz. 05; Ein treuer Freund 06; In der Ferienkolonie 06; Ein jugendlicher Held 06; Es sei denn . . ., Erz. 08; Frührot, Erz. 09; Lichtfunken, Vortragsdchtgn. 09; Das weiße Kleid, Erz. 10; Urwaldrauschen, MissionsGeschn. 10; Der höchste Adel, Erz. 11; Edelweiß u. Alpenrosen, Schweizer Geschn. 12; D. schönsten Hände, Erz. 13.

Springh, Z. A., s. Huffnagl, Karl.

Spuhrmann, Rudolf, Heimatkde, städt. Lehr. Cammin i. Pomm., Breite Str. 336. (Wollin i. Pomm. $^{12}/_{12}$ 56.) V: Aus Wollins Vorzeit 97; Der Camminer Dom 98, 2. A. 11; Führer v. Cammin 10; Gesch. der Stadt Cammin 12; u. a.

Spur, Frau Hilde, geb. Harpf (Pf. Hilde La Harpe-Hagen), ♆, ⊙, Oberstl.-Gattin. Wien IV, Apfelg. 3 1. (Graz $^{24}/_{6}$ 82.) V: Sonnengrüße, G. 06; Auf klingenden Bahnen, G. 08.

Srbecky, J. B., s. Bakalar, J. M.

Ssymank, Paul, Hochschulwes. u. mod. Lit.♛, Dr. phil., Prof., OberrealschOberlehr. Posen O 5, Bitterstr. 58. (Dresden $^{19}/_{9}$ 74.) V: Ludw. XIV. in s. eig. Schriften u. im Spiegel der zeitverwandten Dichtung 98; Die Finkenschaftsbewegung 01; Die freistud. oder Finkenschaftsbewegung an d. deutsch. Hochschulen 05; Bausteine z. Finkenschaftsprogramm 05; D. Reformbedürftigkeit d. Gesetzgebg f. Studierende 08; Dreizehn Jahre Freistudententum 10; D. deutsche Studententum (m. F. Schulze) 10. H: Finkenblätter 04—07; Freistudentenblätter 09—12; Hermann Conradis gesammelte Werke (m. G. W. Peters) 11; Neudeutsches Studentenbrevier 12; Verhandlgn der 51. Versammlg deutscher Philologen 12.

Staabe, Ch., s. Stavro, Charilas G.

Staark, Elsa, s. Oelkers, Elsa.

Stach, Ilse v., s. Wackernagel, Ilse.

Stäckel, Paul, ♐, Dr. phil., o. UP., GHofRat. Heidelberg, Scheffelstr. 7. (Berlin $^{20}/_{8}$ 62.) V: Theorie der Parallellinien 95; Leben u. Schriften der beiden Bolyai 13. H: Briefwechsel Gauß-Bolyai 99; Briefwechsel Jacobi-Fuß 08; E. Borel, Elemente der Mathematik, deutsche Bearbeitung: I (Arithmetik und Algebra) 08, II (Geometrie) 09.

Stade, Reinhold, Kriminalistik, Superintendent a. D. Weimar. (Oberwillingen b. Arnstadt $^{4}/_{2}$ 48.) V: Aus der Gefängnisseelsorge 01; Gefängnisbilder 02; Frauentypen aus d. Gefängnisleben 03; Durch eigene u. fremde Schuld 04; B. E. Schulzin, ein Arnstädter Hexenprozeß aus d. J. 1669 04; D. politische Verbrecher u. seine Gefängnishaft 05; Werdet neue Menschen, Erbauungsbuch f. Gefängnisse u. Rettungsanstalten 08 II; D. Problem unserer Fürsorgeerziehg 12.

Stadelmann, Ernst, inn. ♂, Dr. med., Prof., HofR., UDoz. u. ärztl. Dir. d. städt. Krankenhauses am Friedrichshain. Berlin NO 18, Landsberger Allee 159. (Insterburg $^{8}/_{12}$ 55.) V: Fachschr. ()

Stadelmann, Hugo (Pf. Hugo Waldstein), ⚔, ♆, Oberst a. D. München-Pasing, Villa Waldstein, Lützowstr. 20. (Nürnberg $^{25}/_{5}$ 37.) V: Rückladesystem Werder 69; Die Feldartillerie u. die Notwendigkeit ihrer Pflege 80; Gedichte 85; Erst wägen, dann wagen, polit.-milit. Studie (Pf. Hugo Waldstein) 92.

Staden, Hermann v., deutsche Lit.♛, ⊙, Indologie, Kulturw., Dr. phil., Hrsg. d. Monatsschr. „Geist des Ostens" (Asia-

tenkunde). München 23, Ungererstraße 86. (Wulsdorf $^{8}|_{7}$ 68.) **V:** Der Pfarrer v. Neuenkirchen, Dr. 04; Paul Fleming als religiöser Lyriker 08; Schillers polit. Vermächtnis 11. **H:** Meisterwerke oriental. Literaturen in deutsch. Orig.-Übersetzgn.

Stadler, Ernst, deutsche Ψ u. Literaturwiss., Dr. phil., a.o. UP. Brüssel, Libre Université. (Colmar i. E. $^{11}|_{8}$ 83.) **V:** Präludien, G. 04; Üb. das Verhältnis d. Handschriften D u. G von Wolframs Parcival 06; Wielands Shakespear 09; The development of literary criticism on Shakespeare in Germany 12. **H:** Wielands Übersetzgn I—III 09/11. **Bearb:** Hartmanns Armer Heinrich, hrsgg. v. Wackernagel 11. **Ue:** Charles Péguy, Ausgew. Werke 12. ()

Stadler, Hermann, Geschichte der Naturwissenschaft., Dr. phil., Kgl. GymnRektor, MitHrsg. d. „Archiv f. Geschichte d. Naturw. u. der Technik". Burghausen, O.-B. (Neunburg v. W. $^{14}|_{7}$ 61.)

Stadler, Margarete, s. Mießner, Frau M.

Stadlinger, Herm., öffentl. ⚗, Dr. phil., Gerichts- und Handelschemiker. Chemnitz, Sa., Barbarossastraße 12. (Kronach, Oberfrank. $^{28}|_{5}$ 75.) *

Stage, Curt, ✝, Kirchenpol., D., Hauptpastor zu St. Katharinen. Hamburg, Katharinenkirchhof 26. (Woldenberg $^{31}|_{5}$ 66.) **V:** Schleiermacher 93; Religion u. Sittlichk. 93; Was ist evang. Glaube? 94; Wahrheit u. Friede, Evangelienpredigten: I. Altkirchl. Evang. 94, 2. A. 06; II. Von der deutsch. evang. Kirchenkonf. festgest. 2. Reihe d. Evang. 97; Geist u. Leben, Epistelpred.: I. Altkirchl. Episteln 95, II. Von d. deutsch. evang. Kirchenkonf. festgest. 2. Reihe der Episteln 99; Gnade u. Freiheit, Pred. üb. d. altt. Perikopen 01; Die Stellung der evang. Kirche zur Feuerbestattg 04. **Ue:** D. N. T. in d. Spr. d. Gegenwart 97, große Ausgabe 07.

Stähelin, Felix, klassische Ψ, ♛, Dr. phil., Gymnasiallehrer u. UDoz. Basel, Benkenstr. 15. (ebda $^{28}|_{12}$ 73.) **V:** Gesch. der kleinasiatischen Galater 97, 2. A. 07; Gesch. der Basler Familie Stehelin u. Stähelin 03; D. Antisemitismus d. Altertums 05; Probleme d. israelit. Geschichte 07. ()

Stahl, Ernst, 🌿, spez. Ökologie, Dr. rer. nat., o. UP. Jena, Am Prinzessinnengarten 6. (Schiltigheim b. Straßburg i. E. $^{21}|_{6}$ 48.) **V:** Fachschr. (*)

Stahl, Ernst Leopold, Dramaturgie, Theater♛, Dr. phil., Dramaturg. Freiburg i.B., Adelhauserstr. 10. (Mannheim $^{19}|_{4}$ 82.) **V:** Jos. v. Auffenberg 09; Das altdeutsche Osterspiel 10; J. v. Auffenberg u. d. Schauspiel d. Schillerepigonen 10; Der Heidelberger Hebbelverein 11; D. erste deutsche Lektorat in England 11; D. engl. Theater im 19. Jahrh. 13; Parsifal (szen. Dramaturgie) 13. **Ue:** Yeats, D. Land d. Sehnsucht (m. Frieda Weekley) 11; Galsworthy, Joy (m. ders.) 13; Friedrich d. Gr., Der Modeaffe 13. **H:** Engl. Theater in deutsch. Übertragg 11 ff.; Sammlg älterer Schauspiele f. d. Naturbühne 11 ff.

Stahl, Fritz, s. Lilienthal, Siegfried.

Stahl, Irma, s. Lubowski, Käte.

Stahl, Marie, s. Dieckmann, Marie.

Stählin, Karl, neuere ♛, Dr. phil., a.o. UP., ObLeutnant a. D. Heidelberg, Weberstr. 5. (Breitenau, Mittelfrank. $^{21}|_{1}$ 65.) **V:** Die Walsinghams bis z. Mitte d. 16. Jahrh. 05; Sir Francis Walsingham u. seine Zeit I 08; D. äußere u. d. innere Problem im heutigen Britisch-Indien 08; M. Luther u. d. deutsche Reformation 09; Prinz-Regent Luitpold v. Bayern 11; Der Deutsch-Französische Krieg 1870/71 12; Üb. Rußland, die russ. Kunst u. „den groß. Dichter der russ. Erde" 13.

Stählin, Otto, Ψ, Dr. phil., o. UP. Erlangen, Burgbergstr. 46. (Reutti o. D. $^{22}|_{1}$ 68.) **V:** Oberkonsist.-Präs. D. Adolf v. Stählin, Lebensbild 98; Editionstechnik 09; Gesch. d. hellenist.-jüd. Lit. (Christ-Schmid, Gesch. d. griech. Lit.) 11. **H:** Clemens Alexandrinus: I. Protrepticus u. Paedagogus 05, II. Stromata I—VI 06, III. Stromata VII/VIII, Excerpta ex Theodoto, Eclogae propheticae, Quis dives salvetur 09.

Stamm, Christ., (k.), ✝, Dr. Domkapitular, Geistl. R. Paderborn. (ebda $^{23}|_{5}$ 37.) **V:** Dr. Martin, Bischof v. Paderborn 75; Mariologie 81; Dr. Martin, größ. Biogr. nebst Urkundenslg. z. Biogr. 92; Aus dem Nachlasse Martins; Kirchenjahr 80; Katechismus der kirchl. Pflichten 80; 7 Worte Christi am Kreuz 80; Blumen aus d. Garten der hl. Gertrud 80; Evang. Parabeln 80; Acht Seligkeiten 81; Hirtenbriefe 90; Kanzelvorträge d. Bischofs Konrad v. Paderborn 82/86 VII; Aus d. Briefmappe d. Bischofs Dr. Conr. Martin v. Paderborn 02. **Ue:** Manning, Sünde u. ihre Folgen 76; Innere Sendung d. heil. Geistes 77; Kirchl. Gelegenheitsreden 79 III. **Bearb:** Passionsbetrachtgn nach Stanihurst d. J. 93; Geistl. Denksprüche nach Grou SJ. 97.

Stammhammer, Josef, Bibliothekar d. jurid.-pol. Lesevereins. Wien III, Erdbergerstr. 8. **V:** D. Nibelungendramen seit 1850 u. deren Verhältnis zu Lied u. Sage 78; Bibliogr. der Sozialpolitik I 96, II 12; Bibliogr. d. Sozialismus u. Kommunism. 93/00/09 III; Bibliogr. d. Finanzwiss. 03.

Stammler, Jakob, (k.), ♛, Kunst♛, Dr. phil. h. c., Bischof v. Basel-Lugano. Solothurn u. (Bremgarten, Schw. $^{2}|_{6}$ 40.) **V:** Feldaltar Karls d. Kühnen 88; Burgunder Tapeten im hist. Mus. zu Bern 89; St.

Vinzenz-Teppiche d. Berner Münsters 90; D. Teppiche d. hist. Museums in Thun 91; D. Chronist Werner Schodoler 92; St. Antoniuskirche in Bern 93; Domschatz v. Lausanne 94; Der Paramentenschatz im hist. Museum zu Bern 95; D. Bildwerke in d. Hauptvorhalle d. Münsters zu Bern 97: Wandmalereien im Sommer-Refektorium d. ehemal. Dominikanerklosters z. Bern 00; Gesch. d. röm.-kath. Pfarrei in Bern 01; Die Kunstpflege im Aargau 03; Kirchengesch. f. höhere Volksschulen 04; D. hl. Beatus, seine Höhle u. sein Grab 04; Die ehemalige Predigerkirche in Bern u. ihre Wandmalereien 06. ()

Stammler, Rud., ♂, Dr. jur. et (h. c.) phil., o. UP., GJustR., MitHrsg. d. „Zeitschrift f. Rechtsphilosophie". Hallea. S. (Alsfeld $^{19}/_{3}$ 56.) V: Strafrechtl. Bedeutg d. Notstandes 78; Mißbrauch an Forderg 80; Behandlung des römischen Rechts u. Einführung des Reichs-Zivilgesetzbuchs 85; Methode d. gesch. Rechtstheorie 88; Prakt. Pandektenübungen f. Anfänger 93, 2. A. 96; Theorie des Anarchismus 94; Wirtschaft u. Recht nach der materialist. Gesch.-Auffassung 96, 2. A. 06; Prakt. Institutionenübgn für Anfänger 96, 2. A.; Aufgaben aus d. röm. Recht 01, 3. A. 10; Das Recht d. Schuldverhältn., Stud. z. BGB. 97; Übgn im bürgerl. Recht f. Anfänger I 98, 2. A. 02, II 03, 3. A. 09; Praktikum d. bürgerl. Rechts f. Vorgerücktere 98, 2. A. 03; D. Bedeutg d. BGB.s f. d. Fortschritt d. Kultur 00; D. Einrede aus d. Rechte eines Dritten 00: D. Lehre von d. richtigen Rechte 02; Die Gesetzmäßigkeit in ROrdnung u. Volkswirtsch. 02; Z. Lehre von d. ungerechtf. Bereicherg 02; Privilegien u. Vorrechte 03; Unbestimmtheit d. Rechtssubjekts 07; Theorie d. Rechtswissensch. 11.

Stamper, Georg, BP., PA., ●, ♛, ⊠, Anthropologie, Journalist. Berlin N 37, Schönhauser Allee 162. ($^{3}/_{6}$ 62.)

Ständer, Josef, Bibliographie, Dr. phil., Prof., GRegR., UBiblDir. a. D. Godesberg. (Bonn $^{6}/_{10}$ 42.) ()

Standke, Karl, ☿, Literatur♛, Nov., 𝒻, Lehr. am Realgymn. Fichtenau bei Berlin, Mittelstr. 29. (Wohlau $^{29}/_{4}$ 72.) V: D. Vaterland 96; Vaterländ. Kinderlieder 03, 2.—3. Tausl. 04.

Stange, Albert, Dr., Hrsg. der „Montania". Berlin W 50, Rankestr. 19. (Bremen $^{27}/_{12}$ 73.) V: Einführg in die Gesch. der Chemie 04; Denkschrift zur Lösg der Handelshochschulfrage in Bayern 07; Das „Deutsche Museum", München 07; Zeitalter d. Chemie 08; Jll. Jahrbuch der Wirtschaft u. Technik im Deutschen Kalisalzbergbau 10; Handbuch der Steinkohlenindustrie 10. ()

Stange, Carl, ✝, D., Dr. phil. h. c., o. UP. Göttingen. (Hamburg $^{7}/_{3}$ 70.) V: D. christl. Ethik in ihr. Verhältn. z. mod. Ethik: Paulsen, Wundt, Hartmann 92; Einleitg in d. Ethik I 00, II 01; Z. Theologie d. Musäus 97; D. Dogma u. s. Beurteilg in d. neuer. Dogmengesch. 98; Der Gedankengang d. Kritik d. rein. Vernunft 02, 3. A. 07; D. Problem Tolstojs 03; D. ältest. ethisch. Disputationen Luthers 03; Die Heilsbedeutg des Gesetzes 04; Was ist schriftgemäß? 04; Theol. Aufsätze 05; Religion u. Sittlichkeit bei den Reformatoren 05; Der dogmat. Ertrag der Ritschlschen Theologie nach Julius Kaftan 06; Akademische Predigten 07; Grundriß der Religionsphilosophie 07; D. Frömmigkeitsideal d. mod. Theologie 07, 3. Tausl. 08; Schleiermachers Glaubenslehre, krit. Ausg., 1. Abt. 10; Mod. Probleme d. christlichen Glaubens 10; Christentum u. mod. Weltanschang 11; D. Stellg d. Religion im modernen Geistesleben, Rektoratsrede 11; D. Ideale u. d. Leben 11; Predigten üb. ausgew. Evangelientexte 12; D. Vergebg der Sünden 12.

Stangen, Eugen, ☿, Nov. Charlottenburg, Witzlebenstr. 40. (Karlsruhe i. Schles. $^{13}/_{3}$ 70.) V: Von d. Lotosinsel 99; Dunkelflammen 00; Antinouslied. 02; Mit weiß. Segel 02; Kainszeich., Nn. 04; Mit d. zweit. Gesicht, Nn. 04; Intime Geschn. 08: Hinter d. Frühlingsgrenze, Nn. 09.

Stanger, Hermann, Lit.♛, 𝒻, ⚓, Ψ, ☿, Dr. phil., k. k. RealschProf., Hrsg. d. Vierteljahrsschr. „Der Tabakgegner". Trautenau i. Böhm., Brunhildenstr. 10. (Wien $^{14}/_{4}$ 75.) V: D. Einfluß Ben Jonsons auf Ludwig Tieck I 01, II 02; Gemeinsame Motive in Ben Jonsons u. Molières Lustspielen 03; Sexuelles in u. außerhalb der Schule; Rauchfreiheit od. Rauchverbot für d. Studierend. der oberst. Klassen? 2 Vorträge 04; Die Persönlichkeit Schillers in ihrer Wirkung auf seine Zeitgenossen und die Folgezeit 05; Zur Sagengeschichte der Kraniche des Ibykus 05; Gräser u. Halme Dchtg. 10; Tabak u. Kultur 12.

Stangl, Thomas, (k.), altklass. Ψ, Dr. phil., o. UP. Würzburg, Scheffelstr. 8 I. (Aufhausen b. Regensburg $^{21}/_{12}$ 54.) V: Boethiana 82; Der sogen. Gronovscholiast zu 11 ciceron. Reden 84; Cicero, Orator 85, Brutus 86, De oratore 93, dasselbe nebst den Ciceroscholiasten 95 f. d. Thesaur. l. L.; Mario-Victoriniana 88; Virgiliana 91; Bobiensia 94; Tulliana 98; Cassiodoriana 98; Curtius Rufus 02; Pseudoasconiana 09; Bobiensia 09 f.; Asconiana 09 f.; Ciceronis orationum scholiastae, Bd. II 12.

Stanislawski, Ritter von Rola, Kasimir, PA., 𝒻, Red. Brünn. (Narol i. Galiz. $^{2}/_{2}$ 51.)

Stapper, Richard, Kirchen♛, D., o.UP. i. d. kath.-theol. Fak. Straßburg i. E., Schwarzwaldstr. 31. (Kempen $^{3}/_{4}$ 70.) **V:** Papst Joh. XXI. 98; Die älteste Agende des Bistums Münster 06; Karls d. Gr. Römisches Meßbuch 08.

Starcke, Hermann, ♫, Prof., Ehrenvors. des Allgem. Deutsch. Musiker-Ver. Dresden, Johannesstr. 7. ($^{14}/_{6}$ 46.) **V:** Harmonielehre; Geige; Inszenierg deutsch., franz. u. ital. Opern; A. d. Tagebuch eines wandernden Musikanten; u. Musikwerke.

Stark, Armin, s. Polzer, Aurelius.

Stark, Erich, s. Leuschner, Oskar.

Stark, Josef (Ps. Eckfried), ASV., DÖSchG., Nation. Politik, ✓, ⚿, Sport, Dr., Advokaturskonzipient. Prag-Weinberge, Riegerpark 16. (Tuschkau, Böhm. $^{8}/_{12}$ 81.) **V:** Deutschtumskarte der Bukowina 09; E. Jahr deutsche Schutzarbeit in d. Bukowina 09; F. Schiller 09; D. deutsch-böhm. Kolonien in Ostöstr. 09; Aus e. Jesuitensem. 09; D. Leerheit d. Fegefeuers 09, 2. A. 10; Nationalismus der Phrase 10, 2. A. 11; Z. Sozialversicherg 10; D. Hebg d. Rentenkurse 11; Nur nicht prüde! 11; Wander- u. Wunderfahrten im Buchenlande 12.

Stark, Ludwig, ♆, Ep., ⊙, Nov., Dramaturg, Prof., HofR. München-Schwabing, Römerstr. 33 I. (Mannheim $^{23}/_{10}$ 51.) **V:** Kl. Blumen, kl. Blätter, G.; Thassilo, Dr.; Ambrosischießen, Festsp.; Junghern von Rotheuburg, E.; Neue Ged. u. a.; Weihnachtstraum, N.; Erreichte Ziele, N.; Jahreswende, Festsp.; D. Schützen-Fest, Festsp.; Ein Fürstenwort, Festsp.; D. Rodensteiner, E.; Onkel Adolar, Schw.; Shakespeares Historien, dramaturg. Abhandlg; Gereizte Löwen, Schw.; Cyperns Krone, O.; Caton, O.; D. Kinderzeche zu Dinkelsbühl, Volksfestsp.; Tsai-hsia? kom. O. **Bearb:** Der Jude, nach Cumberland; u. a. ( )

Stark, P. Odilo, (k.), ✓, Kapitular d. Benediktinerstiftes Göttweig, Pfr. Jetzelsdorf in NÖstr. (Ernsthofen in NÖstr. $^{26}/_{2}$ 68.)

Staerk, Willy, ✝, D., Dr. phil., o. UP. Jena, Herderstr. (Berlin $^{15}/_{12}$ 66.) **V:** Die Komposition u. Abfassungszeit v. Sacharja 9—14 91; Das Deuteronomium, sein Inhalt u. seine literarische Form 94; Studien zur Religions- u. Sprachgeschichte des A. T. 99; Über den Ursprung der Gralsage 03; Sünde u. Gnade nach d. Vorstellg d. ält. Judentums 05; D. Entstehg d. A. T. 05, 2. A. 11; Religion u. Politik im alten Israel 05; Neutestamentl. Zeitgesch. 07 II, 2. A. 12; Ausgew. poet. Texte d. A. T. in metr. u. stroph. Gliederg 07 II; D. assyr. Weltreich im Urteil d. Propheten 08; Oden Salomos (m. A. Ungnad) 10; D. religiöse u. profane Lyrik im A. T. 11; Jüd.-aram. Papyri v. Assuan 11, 2. A.; Alte u. neue aram. Papyri 12; D. Ebed-Jahwe-Lieder in Jes. 40 ff. 13.

Starnfeld, T. G., s. Gerstner, Tonina.

Staub, Franz, Kunst♛, kais. Rat, k. k. Archivdir. u. Bibliotheksleiter im Minist. f. Kultus u. Unterricht. Wien I, Minoritenpl. 5. (Wr. Neustadt $^{10}/_{9}$ 60.) **V:** Notizen z. Baugesch. d. Frauenkirche in Wr. N. I/III 90/95; W. Boeheim 92; Führer durch Wr. N. 92; Bürgertestamente d. Neustädt. Ratsprotokolle 96; Schatzinventar d. Wiener Schottenstiftes 98; Restaurierg der Frauenkirche in Wr. N. 99; Schatzinventar des Stift. Klosterneuburg 00; J. B. Schenk 00; D. Reckturmfrage in Wr. N. 01; Weitere Beiträge z. Biogr. J. B. Schenks 03; D. alte Haus der KBA. in Wr. N. 06. **H:** D. ältesten Kaufbücher d. Stadt Wien 98; D. älteste Gewerbuch d. Stadt Wien 11.

Staude, Richard, ⚿, Dr. phil., Sem.-Dir., GSchulR. Coburg. (ebda $^{11}/_{7}$ 49.) **V:** Präparat. zu d. bibl. Gesch. 83/12 III; Bibl. Gesch. 83/10; Präparat. z. Deutsch. Gesch. (m. Göpfert) 90/12 V; H. Sachs 94; Präparat. z. Katech. Unterr. 00/08 III; Präparat. z. d. bibl. Gesch. für d. Unterstufe 03/09; Präparat. z. N. T. (Leben Jesu) für die Oberstufe 10; Präparat. z. A. T. für die Oberstufe 12.

Staudhamer, Sebastian, (k.), bildende ♫, Kgl. geistl. Rat, Kanonikus, Red. von „Die christl. Kunst" u. „Der Pionier". München, Promenadepl. 3. (Burgkirchen v. W. $^{18}/_{12}$ 57.)

Staudinger, Franz, VJ & S., Weltanschauung (Ethik u. Sozial⁂), Dr. phil., Gymn.-Prof. Darmstadt, Juselstr. 26. (Wallerstätten $^{15}/_{2}$ 49.) **V:** Noumena 84; Sittengesetz 87, 2. A. 97; Sonst, Heut u. Einst in Religion u. Gesellschaft 89; Ethik u. Politik 99; Sprüche d. Freiheit, wider Nietzsche u. die Herrenmoral 04; Wirtschaftl. Grundlagen der Moral 07; D. Konfessionsgenossenschaft 08; Methode od. Dogma 09; Genossenschaftl. Bildungswesen 11; Kulturaufgaben d. Politik 13.

Stauf v. der March, Frau Olga (Ps. O. Laudolt), **Uc:** FEI, Malerin. Wien VIII/1, Schlösselg. 3 III. (ebda $^{10}/_{4}$ 67.)

Stauf v. der March, Ottokar (Ps. Volker zu Alzey, Severus Verax, Roland Hammer, Hagen Falkenberg), ASV., VB., Epik, ♆, ⊙, Kult.♛, ✓, Krit., **Uc:** Tschech FIRS, Hrsg. u. Hauptred. d. „Scherers". Wien VIII/1, Schlösselg. 3 III. (Olmütz $^{29}/_{8}$ 68.) **V:** Romanzero u. Lied e. Werdenden 93; Erlebtes u. Erzähltes, N. 96; Guilfordshouse, hist. Lsp. 97, n. A. unt. d. T.: D. tolle Stuart, 4. A. 09; Frau Holde, Dichtgn 98, n. A. 05; Heldenlieder, E. 98; D. öffentl Meinung v. Wien (von Severus Verax) 99, 2. A. 00; Germanen

u. Griechen 00, 5. A. 09; Die Todesstrafe 00; Historien, Ball. u. R. 03; Lit. Studien u. Schattenrisse (lit. Ess.) 03; Zensur, Theater u. Kritik 04; D. Deutschtum in Böhmen 07; D. Waffen hoch! Aus der Zeit u. für d. Zeit, G. 07; Caravaggio, R. 08; Aus den heimatl. Bergen, Erz. 08; Armin 09; Marbod 09; Victor Hugo 11; Wir Deutschösterreicher 13; Fiat justitia! 13. **Ue:** Legenden v. G. A. Becquer 95. **H:** Neue Bahnen 01—05: Josef Schmid-Braunfels, Ausgew. Schriften 12.

Stauffen, Otto Maria, s. Stoffregen, Otto.

Stauracz, Franz, (k.), ℙ, Prof. Wien V, Einsiedlergasse 1. (ebda $^{29}_{11}$ 55.) **V:** Schlachtengewinner Dittes und sein Generalstab 89, 2. A. 92; Jammerbilder österr. Schulzustände 97 IV; † Pastor v. Zimmermanns Theolog., Philos. u. Historie 98; Los von Rom! 2. A. 01; Völkische Erziehg, Beleuchtg d. Los von Rom-Bewegg usw., 2. A. 01; Darwinist. Häckeleien, Voraussetzungslose Wissenschaft 02; Eine wahre Volkspartei, Beiträge z. ein. Ehrenbuch d. christl.-soz. Reformarb. 04; Freimaurerei, 2. A. 06; Dr. Karl Lueger, 10 Jahre Bürgermeister 07; Liebe als Erziehungsprinzip 10; Z. Borromäus-Encyclika 10; Wesen u. Ziele d. Freimaurerei 12.

Staue, Ludwig, 𝒻, ☉, Nov., ♆, Roman. Dornburg a. S. (Hamburg $^{6}_{1}$ 59.) **V:** Auf Bredendorf, Lsp. 85; Tropfen im Kranz, Lsp. 92; Kom. Gesch., Humor 93; In valle lacrimarum, 8 Nov. 94; Krone des Lebens, Sch.; Um die Mitgift, Lsp. 96; Unbesiegbar, R. 97; Verschneite Glut, R. 98; Der Schreiber, Gesch. aus Meckl. 98; Notwehr, N. 99; D. Kantonsrat, R. 00; Verratene Liebe, 2 Nov. 00; D. Unverlobten, 3 Nov. 00; Doctor Blaubart u. a. Humor. 10; Wenn Zwei sich lieben, romant. Gesch. 11 II; In grüner Pracht, R. 12.

Stavenhagen, Willibald, ⚔, Kriegs♛, ●, **Ue:** F, Hauptm. a. D. Berlin NW 6, Luisenstraße 50. (Swinemünde $^{24}_{8}$ 59.) **V:** Grundriß d. Befestiggslehre 96, 4. A. 10; Grundriß der Feldkunde 96, 2. A. 97; Verkehrs-, Beobachtungs- u. Nachrichtenmittel in militär. Beleuchtg 96, 2. A. 05; Renseignements divers 97, 2. A.; Petit dict. milit. 97 II; Militär-geogr. Skizzen v. Kriegsschauplätzen Europas 98; Die Donau in ihrem unteren Lauf 99; Gesch. Entwickelung des Preuß. Militär-Kartenwesens 00; Grundriß des Festungskrieges 01; Aus d. fortifikator. Vergangenh. v. Paris 01; Frankreichs Küstenverteidigung 02; Skizze d. Entwicklung des Standes des Kartenwes. des außerdeutsch. Europa 04; Himmelsbeobachtgn in milit. Beleuchtung 07, 2. A. 09; Feldbefestigg 07, 2. A. (einschl. Kampf um befestigte Stellungen) 12; D. Kampf um Sperrbefestiggn 07; Der gleislose Kraftwagen in milit. Beleuchtg 07, 2. A. 08; D. Küstenbefestiggn d. außerdeutsch. Seemächte 09; Üb. Heer- u. Befestiggswesen bis z. 18. Jahrh. 10; Kampf um Sperrbefestigungen im Landkriege 13. **Ue:** Felddienst-Ordng d. franz. Armee 97; dto. d. franz. Kav. 97; dto. d. franz. Inf. u. Art. 98; Brialmont, Einrichtg ständ. verschanzter Lager 98.

Stavro, Charilas G. (Pf. Ch. Staabe), ASV., ☉, Übsetzgn, Privatbeamter. Wien IX, Währingerstr. 57. (ebda $^{19}_{7}$ 47.) **V:** E. Märchen 84; Georges Hugon 86; Mizzi u. a. Erzn. 07.

Stechauner, Ferdinand (Pf. M. Stone, Haus Jokus), ♆, ☉, Humor, Kritik, Insp. der östr. Südb. i. R. Landegg 74, Post Pottendorf i. NÖstr. (Wien $^{23}_{8}$ 50.) **V:** Der Schatz von Landskron, Volksop. 97; Salamanca, Kärntnersage 98; Schneeflocken, Dchtg. 99; Salamanca, Volksop. 02; Was da Hias und da Haus beim Kealiacht dazähln, Dialektdichtgn 05/12 III, I u. II in 2. A.; Die Lügenliese, Märchsp. (m. K. Birk) 12. ( )

Stecher, Richard (Pf. Rud. Echters), VB., PA., Nov., 𝒻, ♆, ♛, Schuldir. Dresden-N. 6, Luisenstr. 42. (Grubnitz bei Oschatz $^{17}_{2}$ 66.) **V:** Aus dem Leben, N. 95; L'âme mourante 95; Die sieben Worte, Nn. u. G. 96; Heil König Albert, Lr. u. G. 97; Gesch. der Stadt Hohenstein-Ernstthal 98; Hilde, e. Liederzyklus 99; König Friedrich August III. von Sachsen 05; Die Dichter der Freiheitskriege 05; Grammatik d. franz. Sprache 05; Auf dem Felde d. Ehre, Dchtg. 08; Königskindes Weihnachtstraum, Dr. (m. Ther. Wallner-Thurm) 09; Fröhliche Weihnacht, Dr. 10; Erläutergn zu Schiller (Gedichte IV, Wilhelm Tell, Jungfrau, Wallenstein, Maria Stuart, Don Carlos), Goethe (Gedichte, Iphigenie, Tasso, Clavigo), Lessing (Minna v. Barnhelm, Miß Sara Sampson), Kleist (Zerbroch. Krug, Kätchen v. Heilbronn, Hermannsschlacht, Pr. v. Homburg), Hebbel (Agnes Bernauer, Herodes u. Mariamne, Judith), Shakespeare (Romeo und Julia, Richard III., Heinrich IV.), Uhland (Gedichte), Weber (Dreizehnlinden). **H:** Es war einmal, Märchen aus aller Welt, 34 Bde.

Stechert, Carl, ✎ u. Chronometrie, Dr., Prof., Abt.-Vorstand in d. Deutsch. Seewarte. Hamburg, Oberstr. 64. (Wismar i. Meckl. $^{21}_{8}$ 56.) ( )

Steck, Johann (Pf. seit 02: Hans Etschwin), (k.), histor. Erz., ♆, Pfr. Margreid i. Südtir. (Tschengels $^{29}_{3}$ 59.) **V:** St. Valentin, Wanderbischof v. Rätien, Erz. 96; D. Tharerwirt, ein Tiroler Held v. J. 1809, Erz. 93; Hocheppan, seiner Grafen Trutz

u. Sturz, Erz. 97; Säben, E. 02; Harte Wahl, 2 Erz. a. Südtirol 09; Stubais Achtundvierziger, Erz. 09; Hochwiesen, G. 09.

Steck, Rudolf, ✝, D., Dr. phil. h.c., o. UP. Bern, Sonnenbergstr. 12. (ebda $18|_1$ 42.) **V:** Zum Johannisevangelium 84; Galaterbrief 88; Piscatorbibel 97; Berner Ketzerprozeß 02. **H:** Die Akten des Ketzerprozesses 04; Die Reformation in Solothurn 06; Die bernische Liturgie 06; Joh. Rud. Fischer u. s. Beziehgn zu Pestalozzi 07; Die ersten Seiten der Bibel 09. ()

Steen, Asmus Joh., ♈, ♂, Dr. phil., Prof. Schleswig. (Karlshöhe $10|_7$ 58.) **V:** Anatom.-histolog. Untersuchg v. Terebellides 84; Vögel Schleswig-Holst. 91.

Stefan-Gruenfeldt, Paul, s. Grünfeld, P. St.

Stefanović-Vilovsky, Ritt. v. Vilovo, Theodor, Ethnogr., ♛, serb. ♛ u. Lit., Sekt.-Chef u. Gen.-Postdir. a. D. Wien V, Wiedener Hauptstr. 87. (Semlin $25|_{12}$ 54.) **V:** Serben in Ungarn, Kroatien, Slavonien, Dalmatien u. in Bosnien und der Herzegowina 84; Beziehungen Serbiens z. europ. Westen 90; Ursprung u. Einwanderg d. Serben u. Bulgaren 91; Studien üb. den Bogomilismus 92; Aus Belgrads Vergangenh. 93; Byzant. Gesch. 94; Entstehungsgesch. des Welfenschatzes 06; Belgrad unter der Regierg Kais. Karls VI. 07; Belgrad z. Z. d. österr.-türk. Krieges 1788 bis 91 08. ()

Steffen, Gustaf F., ⌨, Dr. phil., Prof., Mitgl. d. schwed. Reichstages. Gothenburg, Schweden. (Stockholm $4|_5$ 64.) **V:** Aus dem mod. England 95, wohlfeile Ausg. u. d. T.: Engl. Leben in London; Streifzüge durch Großbritannien 96; England als Weltmacht u. Kulturstaat 99; Studien z. Gesch. d. engl. Lohnarbeit 00—05 III; Lebensbedinggn mod. Kultur 09; Die Demokratie in England 11; Der Weg zu soz. Erkenntnis 11; Die Irrwege soz. Erkenntnis 12; D. Problem d. Demokratie 12; D. Grundlage d. Soziologie 12.

Steffen, Wilhelm (Pf. Erika), (k.), ASV., Hauptlehrer. Urfeld i. Kr. Bonn. (Bochum $13|_9$ 56.) **V:** Zahlreiche Volksromane u. Erzählgn, sowie Theaterstücke f. Dilettantenvereine, darunter: Die beiden Dämel, 3. A.; D. Nichten aus der Stadt, 3. A.; Der Streithofer; Verheiratet ohne Frau, 3. A.; Verfehlte Heiratsspekulation.

Steffenhagen, Emil, Rechts- u. Lit. ♛, Bibliothekswiss., Dr. jur., Prof., GRegR., Bibl.-Dir. a. D. Coburg, Bergstr. 12. (Goldap $23|_8$ 38.) **V:** Beiträge zu v. Savignys Gesch. des röm. Rechts 59, 2. A. 61; Catalogus codicum manuscript. Regim. 61/72; Deutsche Rechtsquellen in Preuß. 75; Entwickelung d. Landrechtsglosse des Sachsenspiegels 81/11; Neue Aufstellg d. U.-B. Kiel 83; Klosterbibl. Bordesholm u. d. Gottorfer Biblioth. 84; Normalhöhen f. Büchergeschosse 85; Verz. d. lauf. period. Schriften d. U.-B. Kiel 87, 1. Forts. 89; Ordnungsprinzipien d. U.-B. Kiel 88; Pflichtexemplarzwang in Schl.-Holst. 90; Einfluß d. Buchschen Glosse 93/94; Zur Gesch. d. Kieler U.-B. 94/95; Zu d. Göttinger Rechtshandschriften 95; U.-B. Kiel, Verz. der im Zeitschriftenzimmer ausliegenden period. Schriften 99; Gutenberg-Ausstellung in Kiel 00; Bibliothekgeb. der Univ. Kiel u. s. Erweiterung 00; E. mittelalterl. Traktat über d. Rentenkauf u. das Kostnitzer Rechtsgutachten v. 1416 03.

Steffens, Arnold, (k.), Hagiologie, D., Lic. jur. can., Domkapitular, erzbischöfl. Gen.-Vikarats- u. OffizialatsR. Cöln a. Rh. (Niederzier $30|_3$ 51.) **V:** D. hl. Arnoldus v. Arnoldsweiler 87; D. hl. Agilolfus 93; Kirchweihe u. Glockensegnung aus d. röm. Pontifikale 93; Octavarium Colon. 93; Die hl. Lüfthildis v. Lüftelberg 03; Jahresbericht d. christl. Kunstvereins der Erzdiözese Cöln 04—12; Cölner Kirchenkalender f. 05—13; Schuld u. Sühne 10, 2. A. 12; D. sel. Christina v. Stommeln 12.

Steffens, Franz, (k.), Paläographie, Diplomatik, **Ue:** E, D., Dr. phil., o. UP. Freiburg, Schweiz. (Uerzig, Rh. $28|_5$ 53.) **V:** D. deutsche Nationalhospiz S. Maria dell' Anima in Rom 93; Latein. Paläographie 03—06, 2. A. 07—09 (franz. 10); Proben aus Handschriften lat. Schriftsteller 07, 2. A. 09; Nuntiaturberichte aus d. Schweiz: Die Nuntiatur Bonhominis 1579/81 (m. H. Reinhardt) I 06; Studien z. Gesch. der kathol. Schweiz im Zeitalter Carlo Borromeo's (m. demf.) 10; Proben aus griech. Handschriften u. Urkunden 12. **Ue:** Mannings Erholgsstunden 93, 2. A. 01.

Steffens, Wilh., ♛, Dr. phil., Oberlehr. Berlin-Wilmersdorf, Zähringerstr. 26. ($22|_8$ 83.) **V:** Hardenberg u. d. ständische Opposition 1810/11 07; D. Gr. Kurfürst 11. **H:** E. M. Arndt, Ausgew. Werke (m. A. Leffson) (Gold. Klass.-Bibl.).

Steffter, Adalbert, PA., Theat.-Plaud., Dir. d. Stadttheat. in Hanau u. Offenbach a. M., des Kurtheaters in Homburg v. d. Höhe u. d. fürstl. Schauspielhauses in Putbus a. Rügen. (München $19|_7$ 73.) ()

Stegemann, Herm. (Pf. Herm. Sentier), Rom., ☉, ☾, Kritik, ☿, Literar. Red. des „Bund". Bern, Gutenbergstr. 26. (Coblenz $30|_5$ 70.) **V:** Mein Elsaß, N. 91, 2. A. 96; Dorfdämmerg, R. 92, 2. A. 00; Lieder zweier Freunde (m. Viet. Hardung) 93; Des Horatius schönste Lieder 93, 2. A. 95; Ernte-Novell. 94; Herzog Bernhard, Tr. 94, 2. A. 95; Südsturm, Dr. 95; Fest der Jugend, dramat. Idyll 95, 3. A. 96; Daphnis, Dichtg nach Theokrit 98; Stille Wasser,

R. 99; Nikolaus v. Flüe, Dr. 01, 3. A. 13; Der Gebieter, R. 03; Söhne d. Reichslandes, R. 03; Daniel Junt, R., 1. u. 2. A. 05; D. Befreiten, R. 06; Die als Opfer fallen, R., 1. u. 2. A. 07; Vita somnium breve. G. 07; Kreisende Becher, R. 10; Theresle, d. Wirtin v. Heiligenbronn, R. 10, 3. A. 12; Thomas Ringwald, R. 12, 3. A. 12; Die Himmelspacher, R. 12, 2. A. 12; Ewig still, R. 13, 3. A. 13; Der Schläfer v. Sulz, R. 13; Die Krafft v. Illzach, R. 14.

Stegemann, Rich., ✉, Dr. d. Staatsw., GRegR., Syndikus d. Handelskamm., Ref. im herz. Staatsmin. Braunschweig, Bodestraße 5. (Gr.-Wanzleben 16_8 56.) **V:** Deutschlands koloniale Politik 84; Materialien z. Markenschutzgesetzgebg 89; Unlauterer Wettbewerb 94; Kaufmänn. Fortbildungsschulwesen 96; Tanne u. Wieda 99; Handb. d. Wirtschaftskunde Deutschlands.

Steglich, Aug., Frohschammersche ⁂ u. ihre Beziehgn zur ✠, Dr. phil., Oberlehr. Dresden-N., Königsbrückerstraße 24. (Reinhardsdorf b. Schandau 15_1 63.) **V:** Üb. d. pädag. Idee Fr. Fröbels in ihrer philos. Begründg durch Frohschammer 98.

Stegmann, Hans, Kunst- u. Kultur♛, ✓, Kritik, Dr. phil., Dir. des Bayer. Nat.-Museums. München, Hornsteinstr. 2. (Weimar 27_4 62.) **V:** Die Rochuskap. zu Nürnberg u. ihr künstl. Schmuck 85; Michelozzo di Bartolommeo 88; D. germ. Nat.-Museum in s. Räumen u. Gebänlichkeiten 95; Plastik d. Abendlands 00, 3. A. 12; Katalog der Stickereien, Spitzen u. Posamenterien d. germ. Museums 01; Die Holzmöbel der Slg. Figdor 07. **H:** Meisterwerke d. Kunst u. des Kunstgewerbes 03/04.

Stegmann, Karl, klass. Ψ, Dr. phil., Prof., GDir. Norden i. Ostfriesland. (Grohnde 31_{12} 52.) **V:** Lat. Schulgramm. 85, 11. A. 12; Lat. Elementargramm. 96; Ciceros Reden, Auswahl (m. Komm. u. Hilfsheft) 95, 5. A. 08; Sallust. bell. Catil. (m. Komm.) 96, 3. A. 10; Sallust. bell. Iugurth. (m. Komm.) 05, 2. A. 12; Tacitus, Ausw. a. d. Annal. 97, 3. A. 12, Kommentar 99, 2. A. 09, Hilfsheft 03; Hilfsb. für d. lat. Unterr. der oberen Klassen 04, 2. A. 10; Cicero p. Lig. et Deiot. 06, Komment. 07. **Bearb:** Aufg. zu lat. Stilübgn v. K. F. Süpfle I—III 06; 2. Aufl. von Kühners Ausführl. Gramm. d. lat. Sprache II 1) 12.

Stegmann, Richard, GP. a. D. Detmold, Freiligrathstr. 17. (Wiehe 17_3 45.) **V:** Die Berichte d. Schriftsteller d. Altertums über d. Varusschlacht 01; Zur Lage des Kastells Aliso 01.

Stehle, Bruno, Dr. phil., GReg.- u. SchulR., Red. d. „Elsaß-Lothr. Schulbl.". Straßburg i. E. (Sigmaringen 7_{12} 52.) **V:** Üb. e. Hildesheimer Formelb. 78; Orts-, Flur- u. Waldnamen d. Kr. Thann i. ObElsaß 84, 2. A. 86; Geogr. u. Heimatkunde d. Hohenzollernlande 84; Lit. d. Hohenz. Landeskunde 88; Sammlg v. Musterbeisp. z. Unterr. in d. deutsch. Satzlehre 91, 34. A. 13; Leiden u. Freuden d. Weinbauern i. ObEls. nach d. Ber. früh. Jahrh. 99; Der Totentanz v. Kienzheim i. ObEls. 99; Die Alte vom Roggen, N. (u. d. Ps. Bruno Zoller) 06; s' Roggenleni, N. 08; Der Philanthropismus u. das Elsaß 13. **Ue:** Fénelon, Telemach, erläut. 92. **H:** Berger, Erz. aus der Weltgesch., 6. A. 11; Homers Odyssee nach Voß 95; Homers Ilias nach Voß 96; Das Lehrer-Seminar I zu Colmar i. Els. 71/96 96; Schul-Wandkarte d. Bez. ObElsaß 96; Gesunde und kranke Zähne (m. Jessen) 07; Aus dem früheren Schulleben des Städtleins Rappoltsweiler i. Ob.-Els. (1567—1755) 08; Kleine Zahnkunde (m. Jessen) 09; Thomas Platters Selbstbiogr. 10; Deutsches Wörterbuch f. Elsässer (m. Menges) 10; D. ländl. Fortbildgsschule d. Unter-Elsaß 11. **Bearb:** Keller, Stehle, Thorbecke, Deutsch. Lesebuch f. höh. Mädchenschulen 98/00 IV, 3. A. 08.

Stehle, Hermann, Bank- u. Börsenwes., Dr. jur., Hofbankier. Gotha, Gartenstr. 15. (Einbeck 14_4 73.) **V:** D. Rechtslage d. Börsentermingeschäfts 05.

Stehlich, Friedrich Wilh. (Ps. Armin Wilhelm), Ψ, ♛, Reiseschriften, Sozialpolitik, Dr. phil., ObLehrer. Münden in Hannov., Altmünden 947. (Eisleben 18_1 52.) **V:** Messire Thibaut, Li Romanz de la Poire 81; D. Sprache in ihrer Beziehung z. Nat.-Charakter 82, z. Gesch. 92; Deutschland 1919 94; Der Zukunftsstaat d. Sozialdemokratie ein Unding 08; Klein-Bremen, Bilder aus Mündens vergangenen Tagen 11; Hausinschriften in Beckerhagen 12; D. Schlachten b. Lutterberg 13.

Stehr, Hermann, Roman. Dittersbach, Kr. Waldenburg, Schles. (Habeischwerdt 16_2 64.) **V:** Auf Leben u. Tod, Erz. 98, u. A. 00; Der Schindelmacher, N. 99; Leonore Griebel, R. 00; Das letzte Kind, N. 03; Der begrabene Gott, R. 05, 2. A. 06; Meta Konegen, Dr. 05; Drei Nächte, R. 09, 3. A. 11; Geschichten aus dem Mandelhause, R. 13.

Steier, Heini v., s. Wastian, Heinr.

Steiff, Karl, ♛, Bibliogr., Dr. phil., ObStudienR., Bibliothek-Vorst. a. D. Stuttgart, Werastr. 24. (Geislingen 24_3 46.) **V:** D. erste Buchdruck in Tübingen 81. **H:** Golther, Der mod. Pessimismus 78; Geschichtl. Lieder u. Sprüche Württemb. 99 ff. ( )

Steig, Reinhold, deutsche Lit., Dr. phil., Prof. Berlin-Friedenau, Fregestr. 72. (Woldenberg 1_{12} 57.) **V:** Goethe u.

d. Br. Grimm 92; A. v. Arnim u. Cl. Brentano 94; Heinrich v. Kleists Berlin. Kämpfe 01; Neue Kunde zu Heinrich v. Kleist 02; A. v. Arnim u. die Brüder Grimm 04; A. v. Arnim u. B. Brentano 13. **H:** Bände 5, 9, 16 u. 33 von Suphans Herder-Ausg. 87, 91, 92, 13; W. Grimm, Deutsche Heldensage, 3. A. 89; Brentano, Frühlingskranz, 2. A. 91; Brentano, Valeria 01; H. Grimm: Fragmente 01, Unüberwindl. Mächte, 3. A. 02, Goethe, 7. A. 02, Raphael, 5. A. 13. Michelangelo, 15. A. 13; Heinrich v. Kleists kleinere Schriften (in E. Schmidts Ausg.) 05; Deutsche Sagen der Br. Grimm, 4. A. 05; Kinder- u. Hausmärchen d. Br. Grimm, Jubiläumsausg. 12, desgl. kleine Ausg.; Achim v. Arnims Werke 11 III.

Steiger, Edgar (Pf. der Zwickauer), SDS., ♆, Nov., 𝒻, Kritik, Liter. München, Agnesstr. 8. (Egelshofen, Kt. Thurgau, Schweiz $^{13}/_{11}$ 58.) **B:** D. Kampf um die neue Dichtg 89, 2. A. 91; Das Werden des neuen Dramas 98.

Steiger, Hans, ♆, Nov., Kritik. Cöln a. Rh., Minoritenstr. 19a. (Graz $^{30}/_{11}$ 89.) **B:** Die Garbe 12; D. weiße Hirsch 13; Da draußen steht alles in Herrlichkeit 13.

Steiger, Karl, klass. Ψ, Dr. phil., Prof., GymnDir. Hersfeld. (Limburg a. Lahn $^{21}/_{1}$ 47.) ()

Stein, Alice, s. Landesmann, Alice.

Stein, Armin, s. Nietschmann, Herm. Otto.

Stein, Bernhard, ♆, ProvinzialSchR. Breslau. (* $^{1}/_{11}$ 59.) ()

Stein, Bernhard, (k.), Lit. ♛, ObLehrer a. D. Thiemendorf, Bez. Breslau. (Schwerin a. W. $^{30}/_{8}$ 66.) **B:** Neuere Dichter im Lichte d. Christentums 07; Konfessionelle Brunnenvergiftg 08; Kathol. Dramatiker der Gegenwart 09; Lit.-Bilder a. neuester Zeit 10.

Stein, Berthold, s. Haupt, Hans.

Stein, Edm. Geo. Frhr. v. (Pf. Gregor Kamen), BJ & S., DÖSchG., Polit., 𝒻, Chefred. München, Georgenstr. 22. (Meiningen $^{29}/_{1}$ 66.)

Stein, Frl. Emilie, **Uc:** Nord. Wien XIX, Billrothstr. 15. **Uc:** Werke von Verner v. Heidenstam, K. G. Ossian-Nilsson, Otto Rung, Emil Rasmussen, Nils Kjaer u. a.

Stein, Erich, s. Strach, Herm.

Stein, Erwin, Dr., Gründer d. Reichsverbandes deutscher Städte, Gen.-Sekr. d. Ver. für Kommunalwirtschaft u. Kommunalpolitik, Chefred. d. „Zeitschrift für Kommunalwirtschaft u. Kommunalpolitik", Hrsg. d. tägl. Berichtsdienstes deutscher Städte u. d. Zeitschr. „Wasser und Gas". Berlin-Wilmersdorf, Landauerstr. 10. (Chemnitz $^{1}/_{9}$ 85.)

Stein, Friedrich, Prozeßrecht, Dr. jur., o. HonUP. Leipzig, Ferd. Rhode-Str. 28. (Breslau $^{27}/_{1}$ 59.) **B:** D. Urkund.- u. Wechs.-Prozeß 87; Aktenstücke zur Einführung in das Prozeßrecht (m. Rich. Schmidt) 90, 7. A. 10; Die akademische Gerichtsbarkeit in Deutschland 91; Das private Wissen des Richters 93; Die Kunst der Rechtsprechung 00; Die Voraussetzgn d. Rechtsschutzes 03; Kommentar zur Zivilprozeßordnung (früher Gaupp) 10./11. A. 10 f.; Die Novelle z. ZPO. 10; Grenzen u. Beziehgn zw. Justiz u. Verwaltg 12; Grundfragen d. Zwangsvollstreckg 13.

Stein, Friedrich vom, s. Wrede, Friedr.

Stein, G., s. Fürth, Henriette.

Stein, Gabriel v., s. Reitterer, F. X. Fürst.

Stein, George, s. Schorstein, J. L.

Stein, Gerhard, s. Rubiner, Wilhelm.

Stein, Heinrich, Ψ, Dr. phil., GDir. a. D., GSchulR. Oldenburg i. Gr., Marienstr. 15. (Beverungen $^{24}/_{9}$ 28.) **B:** Empedoclis fragm. 52; Herodot, erklärt 56, 6. A. 01: Fragmente des Parmenides 65; Herodotus, rec. 69/71, recogn. 85, Auswahl 95/96; Herodot, deutsch 75; Thukydides, Auswahl 95; Neueste Geschichte (1815—1900) 07.

Stein, Jacobus Conrad (Pf. Franz Feld), ASV., Nov. Graz-Ruckerlberg, Hochstraße 2. (Franzfeld $^{27}/_{7}$ 78.) **B:** Die schöne Magelone, E. 04; Banater Dorfgeschichten 07; Helge, Dchtg. 11; Joggls Liebessorgen, Erz. 13.

Stein, Karl Heinr. Fr. Jul. v. (Pf. Karl Julius), Nov., Rom., 𝒻, **Uc:** H, Oberstleutn. a. D. Leipzig, Kais. Augusta-Str. 29. (Rostock $^{24}/_{8}$ 31.) **B:** Mit d. Feder f. d. Schwert, Nn. 66; Ebbe u. Flut, Erzn. 68; Vom kleinen Graal 72; Grabstätten u. Denkmäler mecklenb. Krieger a. d. J. 1870/71 74; Auch e. Offizier! R. 04; E. Glücksflicker, R. 05.

Stein, L., s. Lichtenstein, Edmund.

Stein (urspr. Rosenstein), Leo, ⊙, Dr. jur. Wien VI, Köstlerg. 7. (Lemberg $^{25}/_{3}$ 62.) **B:** Lustspiele: Fächersprache, Generalprobe; Operetten: Lachende Erben, Blumenmary, Der Wunderknabe, Wiener Blut, Das süße Mädl, Die Schützenliesl, Der Generalkonsul, Künstlerblut, Der Schnurrbart, Der Göttergatte, Die lustige Witwe, Das Puppenmädl, Die kleine Freundin, Vera Violetta, Polenblut, 1001 Nacht, Lumpus u. Pumpus, Der Frauenfresser; Possen: Eduard der Herzensdieb (m. Alfr. v. Schik-Markenau), Man lebt ja nur einmal, Die wahre Liebe ist das nicht.

Stein, Leo Walther, ⊙. Hannover, Podbielskistr. 16. **B:** Sein erster Rausch 94; Roßbach 05; D. Scheidungsreise 09; Das Leutnantsmündel 09; Landtagswahl 10; D. Hoflieferantin 12; Biedermeier 13; — mit O. Walther: Haus d. Majors 94; Frl. Doctor 95; Papa Nitsche 96;

Opferlamm 97; Lustspielfirma 98; Herren Söhne 99; Großkaufmann 00; — m. Lippschitz: Leb.Ehemänner 01; D. Kieler Woche 06; — m. Rich. Skowronnek: Geschwister Lemke 02; — m. Ludw. Heller: Soldaten 04; Die von Hochsattel 05, 2. A. 07; Alex. d. Gr. 06; Im Sperlingsnest 07; D. hl. Aloisius 10; D. Ahnengalerie 11: D. blaue Reiter 13; Majolika 13; — m. Engel: Frauer'l 11; — m. Jacobson: D. schöne Unbekannte 13.

Stein, Ludwig (Pf. Ed. Vollmer), ⁂, Dr. phil., o. UP. a. D., Hrsg. der Monatsschrift „Nord und Süd", des „Archivs für Gesch. d. Philos." u. d. „Archivs f. systemat. Philosophie". Berlin W, Lützowufer 5 a. (Benye $^{12}_{11}$ 59.) V: Felaschas 80; Willensfreiheit 82; B. Auerbach) 83; Ed. Lasker 84; Psychologie d. Stoa 86; Erkenntnistheorie d. Stoa 88; Handschriftenfunde in Italien 89; Leibniz u. Spinoza 89; Antike Vorläufer d. Occasionalismus 89; Humanist Theod. Gaza als Philos. 89; Leibniz u. Spinoza 90; Nietzsches Weltanschauung u. ihre Gefahren 93; Prinzip der Entwicklung in der Geistesgesch. 95; D. Urchristent. u. d. Sozialismus 95; Das 1. Auftauchen d. soz. Frage b. den Griechen 96; Experiment. Pädagogik 96; Ideal d. ewigen Friedens u. d. soz. Frage 96; D. soz. Frage im Lichte d. Philos. 97, 2. A. 03; Wesen u. Aufgabe d. Soziologie 98; Die Philos. des Friedens 99; An der Wende d. Jahrh., Versuch e. Kulturphilos. 00; Der Sinn des Daseins, Streifzüge eines Optimisten durch die Philosophie d. Gegenw. 04; Der soziale Optimismus 05; D. Anfänge d. menschl. Kultur 06; Philosophische Strömungen d. Gegenw. 08; Le sens de l'Existence 09: Dualismus od. Monismus? 09; Les conceptions mécaniques et organiques de l'Etat 11; Weltbürgertum, Nationalstaat u. internat. Verständigung 13. H: Berner Studien z. Philos. u. ihrer Gesch.; Bibl. f. Philosophie.

Stein, Ludwig (Pf. Ludwig Abai), 𝒻, Dr. phil., landwirtsch. Domänen-Inspektor. Fünfkirchen. (ebda $^{16}_{4}$ 69.) V: D. Apostel, nach Petöfi 91.

Stein, Margarete Baronin v., ASV., ⌂. Hamburg, Ohlendorfstr. 9. (Ershausen $^{17}_{2}$ 71.) V: Attila, Sch. 11; Mohammed, Sch. 12; Ohne Gegner, Sch. 12; Der Puppendoktor, Sch. 13: Paradies u. Sumpfvögel, G. 13.

Stein, Maximilian, Lit.♔, Essays, ⊞, Sozialversicherg, Versich.-Statistik, Eisenbahnhygiene, ⚖, Oberrevident der k. k. öst. St.-Bahnen (Nordbahndir.). Wien II, Am Tabor 22, T. 56. (Triesch) $^{20}_{8}$ 55.)

Stein, Oswald, s. Memminger, Ant.

Stein, Oswald, s. Wörle, Karl.

Stein, Paul, Lehrer. Altenvoerde in Westf. (Crefeld $^{31}_{5}$ 72.) H: Jahrbuch für die evangel. deutsche Jugend 03, 04, 05, 06, 07. V: D. Sänger von „Wandersmann u. Lerche" Superintendent D. Wilhelm Hey 04; D. Astenberg u. s. Gebiet 08.

Stein, Richard H., ASV., Musik, Komposition, Dr. phil. Berlin-Wilmersdorf, Landauerstr. 12 III. (Halle a. S. $^{28}_{2}$ 82.) *

Stein, Walther, ♆, ℂ, Kritik, ⌂, Nov., Kgl. Seminarlehr. Hilchenbach, Westf. (Crefeld $^{30}_{4}$ 80.) V: Germania, dr. Festsp. 96; Der Bergmann, Tr. 96; Bibl. Gesch. 97; Ged. 97; Auf des Lebens Wogen, Erz. 02; Frische Zweige, n. Ged. 02; Kreuz u. Krone, n. G. 04; Rembrandt, H. van Rhyn, 3 Stn. 06; Enchiridien f. d. Religionsunterricht, 6 Hefte: Iduna u. a. Erzn. 08; Kunsthist. Aufs. u. Vortr. 13. H: Im Strom d. Zeit, Jahrb.; Vinetaglocken.

Stein, Wilhelm, deutsche Lit., Kgl. Seminarlehrer. Habelschwerdt. (Grünberg $^{16}_{6}$ 72.) V: Bilder aus d. Gesch. d. deutsch. Dichtg 03; Erläuterg d. Nibelungenliedes 04, 2. A. 09; Erläuterg d. Gudrunliedes 04, 2. A. 10; Erläuterg neuerer Dramatiker: I. Fr. Hebbel 06, II. O. Ludwig 06; Erläuterg zum deutsch. Homer, D. Ilias in ihrer Beziehg z. deutsch. Dichtg 08; Erläutergn z. Parzival usw. 09.

Stein, Wolfg. C. Ludwig, ♆, ⌂, Berichterstatter d. Kreuz-Ztg. u. a., Mitinh. v. Armani & Stein, Buchdruck. u. Verlhdlg. Rom, via XX Settembre 89. (Crefeld $^{23}_{2}$ 68.) V: Graf Otto v. Tecklenburg, E. 84, 3. A. 86; Ged., 2. A. 86; Kassia, Tr. 86; Gordons Tod, Tr. 90. H: Neuer Kosmos, Lit.-Gesch. 89. Ue: Umbrien 08.

Steinacker, Edm., pens. Sekr. d. Budapester Handels- u. Gewerbekammer. Klosterneuburg, Agnesstr. 70. (Debreczin $^{23}_{8}$ 39.) V: Volkswirtschaftl. Schr.

Steinacker, Harold, ♔, Dr. phil., a.o. UP. Innsbruck, Innstr. 111. (Budapest $^{26}_{5}$ 75.) H: Regesta Habsburgica I 05. V: Üb. Stand u. Aufg. d. ungar. Verfassgsgesch. 07; Th. v. Sickel 07; Zur Frage nach der rechtl. Natur d. östr.-ung. Gesamtmonarchie 10. ()

Steinacker, Karl, Kunst♔, Dr. phil., Assistent am Herzogl. Museum. Braunschweig, Ferdinandstr. 9. (Wolfenbüttel $^{2}_{6}$ 72.) V: D. Holzbaukunst Goslars 99; Die Bau- u. Kunstdenkmäler der Stadt Braunschweig (m. P. J. Meier) 06; D. Bau- u. Kunstdenkmäler d. Herzogtums Braunschweig, Bd. IV 08, Bd. V 10.

Steinau, Erwin, s. Fasser, Caroline.

Steinau, Hedwig, s. Braun, Hedwig.

Steinbach, Ant., (k.), Nov., ♆, Ue: H, pens. Lehrer. Castrop, Westf. (Werl $^{10}_{4}$ 44.) V: Bei schlichten Leuten (m. Schnettler), Erz. 77; Z. Geburtstage Wilh. II. (m.

Dahmen) 91, 2. A. 91: Die vaterländ. Gedenktage f. d. Schulfeier (m. dems.) 91; Der Alte v. Müsseuberge, M. 95 II; Neue Märchen u. Geschicht. (m. Th. Steinbach) 01 II; D. Teufelstrank 03 III. **Bearb:** Bunte Perlen 05; Ausgew. Märchen von W. Hauff 05.

Steinbach, H., s. Müller, Hedwig.

Steinbach, Julius, Politik, ✍, wissenschaftl. 𝒻, ⚗, ∩. Wiesbaden, Walkmühlstr. 44. (Bischwitz i. Sch. $^{24}/_{7}$ 57.) **V:** Unterrichtsbriefe System Karnack-Hachfeld für Chemie, Physik 96; Vorwärts od. Rückwärts 98.

Steinbach, Theodor, (k.), Nov., ♆, Pfr. Hattingen (Ruhr). (Müschede $^{1}/_{8}$ 71.) **V:** Ged. 96; Neue Märchen u. Gesch. (m. A. Steinbach) 01; Westfäl. Sagen, G. 10.

Steinberg, Jul., ASV., ✍, Polit., Dir. des A. Schaaffhausenschen Bankvereins. Bonn, Loëstr. 5. (Cassel $^{16}/_{9}$ 67.) **V:** Industrie u. Überspekulation 99; Die Wirtschaftskrisis 1901 02; Die Revision des Liberalismus 03; Die Konzentration im Bankgewerbe 06. ()

Steinberg, Semuy. Hamburg, Abendrothsweg 75 II. (Mackensen $^{13}/_{7}$ 45.) **V:** Vaterländ. Erzählgn u. Theaterstücke.

Steinberger, Alphons, Lit.♕, ♆, Jugdschriften, Dr. phil., ObStudR., GRekt. Günzburg a. D. (Regensburg $^{18}/_{8}$ 52.) **V:** Ödipussage 88; Ödipus, Tr. v. Seneca, übers. u. erl. 89; Walhallas Einherier, ep. Dichtg 90; Aus Bayerns Vergangenh., Erz. 92 f. III; Im heil. Kampfe, ep. D. 95; Bayr. Sagenkranz, Erzn. 97, n. F. 08; D. letzte Herzog v. Ingolstadt, Erz. 99; F. Geyers Untergang, Erz. 00; Kais. Ludwig d. Bayer, Lebensb. 01; In umbra mortis, Erz. 02; D. Langobardenbraut, ep. D. 03; Nach hund. Jahr., Dichtg z. Schillers Todestag 05; Vater Max, d. erste Bay.-König, Lebensb. 06; Rud. v. Habsburg u. Albrecht v. Österr., Erz. 08; Kais. Otto I. d. Große, Erz. 08; Wolfg. Noritzer, d. Dombaumeist. v. Regensburg, Erz. 10; Schwere Tage, Erz. 11; Kaiserin Theophano, Erz. 11; Hans Dollinger u. Krako, ep. Dichtg 11; Frauenbilder aus Bayerns Vergangenh., Erz. 13.

Steinberger, Julius, Lit.♕, Dr. phil., UnivBibliothekar. Göttingen, Lotzestr. 31. (Frankfurt a. M. $^{18}/_{9}$ 78.) **V:** Lucians Einfluß auf Wieland 02.

Steinborn, Elis. v., s. Unterweger, Rose.

Steinbrecht, Conrad J., △, Dr. phil. h. c., Dr.-Ing., GBauR., Reg. u. BauR., HonP. a. d. ThSch. Danzig. Marienburg i. Westpr. (Tangermünde $^{22}/_{9}$ 49.) **V:** Die Baukunst d. Deutsch. Ritterordens in Preußen: I. Die Stadt Thorn 85, II. Preußen zur Zeit der Landmeister 88, III. Schloß Lochstedt u. seine Malereien 10; Schloß Marienburg in Preußen 91, 11. A. 10. ()

Steindorff, Georg, Ägyptologie, Dr. phil., o. UP., Hrsg. der „Zeitschrift für ägypt. Sprache u. Altertumskde". Leipzig-Gohlis, Fritzscheстr. 10. (Dessau $^{12}/_{11}$ 61.) **V:** Koptische Gramm. 94, 2. A. 04; Grabfunde d. mittl. Reichs in d. kgl. Museen zu Berlin 97/01 II; D. Kunstgewerbe im alten Ägypten 98; D. Apokalypse d. Elias 98; D. Blütezeit d. Pharaonenreichs 00: Durch die libysche Wüste zur Amonsoase 05; Religion of the ancient Egyptians 05. **H:** G. Maspero, Ägypt. Kunstgesch. 89; G. Ebers, Ägypt. Studien 00; Urkunden des ägypt. Altertums 04 ff.; Veröffentlichungen der Ernst von Sieglin-Expedition 12 ff.; Baedeker, Ägypten 13.

Steindorff, Ulrich, ⚇, ♆, übsetz. Leipzig-Gohlis, Fritzscheстr. 8 III. (Berlin $^{10}/_{3}$ 88.) **V:** Gedichte 09; Panthea, Tr. 11; Frau Cardinal, Kom. 13; Freiheit, die ich meine! Festsp. 13. **Ue:** Hewlett, Ital. Novellen 12. *

Steinecke, Otto, Kirchen♕, Superintendent. Düsedau b. Osterburg, Altm. (Coellme $^{25}/_{10}$ 55.) **V:** E. Bittschrift evang. Böhmen an den Regensburger Reichstag 97; Georg Müller, Pred. zu Bristol 98; Zinzendorfs Bildgsreise 00; Böhm. Glaubenszeugen i. 18. Jh. 00; Zinzendorfs Bedeutg f. d. ev. Kirche 00; Die Brüdergemeine 00; Zinzendorf u. d. Katholizismus 02; Die Diaspora d. Brüdergemeine in Deutschland I 05, II 05, III 11; D. Familie Oppermann u. ihr Werk 09; Anna Schlömann geb. Kratzenstein 10. **Ue:** G. Müller: Christl. Ratschläge 99, Schlichte Worte 00.

Steinecke, Victor, ⚉, ✍, Dr. phil., RGDir. Essen a. d. Ruhr, Heinickestr. 6. (Reußen b. Zeitz $^{15}/_{7}$ 62.) **Bearb:** Kutzen, Das deutsche Land 55, 5. A. 08. **H:** Erbach-Steinecke, Religionsbuch 04. **V:** Landeskunde der Rheinprovinz 07; Deutsche Erdkunde 09.

Steinel, Oskar, 𝒻, ✍, ⚉, Kgl. Prof. Kaiserslautern, Parkstr. 31. (Brandholz $^{29}/_{5}$ 54.) **V:** Die Adreßdebatte im bayr. Landtag von e. bayr. Kollegen Ph. U. Scharteumayers, hum. E. 77; Der Wiesmayersche Lehrplan 88; Unterr. in d. Landesgesch. in s. Verhältnissen z. Unterr. in d. deutsch. Gesch. 91; Reform d. deutsch. Aufsatzunterr. 91; Schülerbuch f. d. deutsch. Aufsatzunterr. an d. Mittelsch. (m. K. Keppel) 91; Gesch. d. bayr. Stammlandes 91, d. Königr. Bayern 92, d. bayr. Frankenlandes 92, d. bayr. Schwabenl. 93; Die allg. u. die Berufsbildg d. weibl. Jugend 94; Schulwesen im Gebiete des ehemal. Hochstifts Würzburg 1803/6 95; E. Interview Goethes 1896 (Pf. E. C. Kermann) 96;

D. Herstellg v. Schulheimatkarten für d. Deutsche Reich nach einheitl. Gesichtspunkten 03; Allg. Geographie 05; Der Grammatik-Unterricht auf physiologischer Grundlage 08; Prakt. Anleitg z. Grammatik-Unterricht auf physiolog. Grundlage 09. H: Eine Rundreise durch d. bayerische u. badische Pfalz zu Großvaters Zeiten von Carl Julius Weber 04; Geist u. Welt bei Tische von Gustav Blumröder 06 II, 2. A. 09. Ue: D. Schneidershelm v. Rinsla, Dichtg (nach dem Pfälzischen v. Rich. Müller) 12.

Steinen, Karl v. den, Völkerkunde, Dr. med. et phil., Prof. Berlin-Steglitz, Friedrichstr. 1. (Mülheim a. Ruhr $^{7}/_{3}$ 55.) V: Durch Zentralbrasilien 86; Die Bakaïri-Sprache 92; Unter den Naturvölkern Zentralbrasiliens 94, 2. A. als Volksausg. 97; Diccionario Sipibo 04. ()

Steiner, Carl (Pf. J. Sternei, Stanislaus Thurén), ✍, ⚜, Kulturw., Lehrer. Schakummen b. Tollmingkehmen, Ostpr. (Schillupönen $^{8}/_{5}$ 66.) V: Preuß.-deutsche Gesch. f. Volksschul. 91; Die Tierwelt und ihre Stellung in Mythologie, Volksglaub., Sitte usw. 91; D. Mineralreich ebenso 94.

Steiner, Ferdinand (Pf. Dr. Crusius), soziale ✍ und ärztl. Sozialpolitik, populäre Medizin, Dr., ärztl. Red. der „Zeit". Wien, Wiedener Hauptstr. 20. (Atzgersdorf i. N.-Östr. $^{20}/_{8}$ 67.)

Steiner, Heinr. (Pf. H. York, H. York-Steiner), CC., PA., Nov. Wien XVII, Hauptstr. 67. (Szenitz, Ob.-Ung. $^{3}/_{8}$ 59.) V: Künstlerfahrten vom Atlant. bis zum Stillen Ozean 83; Anti, Nn. 95; Mutter Eva, Nn. 97; Der Talmudbauer, Nn. 04; Der hohe Kurs, Sch. 08. *

Steiner, Jul., Dr. med., Prof., GSanR., Nervenarzt. Cöln a. Rh., Bismarckstr. 31. (Pleß i. ObS. $^{3}/_{3}$ 49.) V: D. Curare 77; Grundriß d. Physiologie d. Menschen 78, 9. A. 06; Funktionen d. Zentralnervensystems 85, 88, 98, 00 IV.

Steiner, Leonh., Dialekt⚜, ⊙, Landschaftsmaler. Zürich V, Kreuzstr. 76. (ebda $^{9}/_{11}$ 36.) V: Glärnischfahrt, ep. G. 79; Lebedi Bilder, Lsp. 83, 2. A. 85; Lustspiele in Zürich. Mundart 86/90 V; Ulrich v. Hutten 86; Im Atelier, Lsp. 93; König Elver u. s. Zwerg 93; Seldwylerstückli, Lsp. 95; Der Afrikaner, Lsp. 97; Am Wildseeli 99; Episoden aus dem Bokkenkrieg, Lsp. 03; u. mehrere Festspiele.

Steiner, Frl. Margarete, ASV., Erzählung, ⚜. Berlin W 30, Luitpoldstr. 37. (Prechlaumühl b. Schlochau $^{9}/_{4}$ 82.) V: Junge Lieder, G. 06. ()

Steiner, Olga; s. Schlesinger, Olga.

Steiner, Rudolf, ∴, Ästhetik, ✍, Kritik, Naturw., Dr. phil., Hrsg. d. Monatsschrift „Lucifer-Gnosis". Berlin W, Motzstr. 17. (Kraljevic $^{27}/_{2}$ 61.) V: Erkenntnistheorie 88; Goethe als Vater einer neuen Ästhetik 89: Wahrheit u. Wissensch. 92; Philos. d. Freiheit 94; F. Nietzsche 95; Goethes Weltanschauung 97; Haeckel u. s. Gegner 00; Lyrik d. Gegenwart 00; Welt- u. Lebensanschauungen im 19. Jahrh. 00; Die Mystik 01; D. Christentum als mystische Tatsache 02; Theosophie 04. H: Goethes naturw. Schriften in Kürschners Deutsche Nat.-Lit. 85/97 V. MitH: Weim. Goetheausg.; Magaz. für Lit. 97/00. ()

Steiner, Victor, PA., Gewerbe-Hygiene, Sachverst. f. d. Zeitungsfach b. k. k. Landesgericht, Chefred. d. „Zeitschr. für Gewerbe-Hygiene" u. der „Verkehrs- u. Industrie-Ztg.". Wien II, Am Tabor 18. (Raschowitz i. Böhm. $^{2}/_{2}$ 65.) V: Handbuch d. prakt. Hygiene in Industrie, Gewerbe u. Bergbau 07; Wo baue ich meine Fabrik? 07; Für Kaiser u. Reich 07. ()

Steiner-Osten, Wilhelm, ⊙. Berlin SO, Wienerstr. 10. (Posen.) V: Ganthos und d. Menschin, Versdr. 04; Hagar, Versdr. 06; Die Toteninsel, Versdr. 07.

Steiner-Wischenbart, Josef (Pf. Sepp von Zugthal), DÖSchG., Red. Graz, Rösselmühlg. 18. (Oberzeiring, Steierm. $^{13}/_{3}$ 76.) V: Steir. Bauerngeschichten, Reiseschriften u. histor. Schriften.

Steingaß, Didier, ⚜, ✍, Nov. Schladming a. d. Enns, Obersteiermark. (Raba-Hidvég $^{10}/_{5}$ 75.) V: Herzensklänge, G. 00; Waldesrauschen, G. 01; Aus stillen Gründen, G. 02; Lieder eines einsamen Wanderers 06; Aus Fritz v. Forchtensteins Leben, e. Tagebuch 06/07; List für List, Einakt. 09; Die Jause des Herrn Barons, desgl. 11.

Steinhage, Albert, Nov., Erzählung, ✉, ⚜, Hrsg. des „Redaktionellen Mitarbeiters". Hannover, Annenstr. 13. (Braunschweig $^{1}/_{6}$ 77.) V: Felice 03; D. geschichtl. Entwicklg der Buchführung 12; Winke, die geschäftl. nützen 12. H: Deutschlands Gelehrte, Künstler u. Schriftsteller in Wort u. Bild 10 u. 11.

Steinhardt, Moritz (Pf. Carl Maria Walter), ✍, ⚜, Buchhändler. Charlottenburg, Goethepark 9. (Eisenstadt i. Ung. $^{25}/_{12}$ 67.) V: Aus d. Ghetto 05, 2. A. 13.

Steinhausen, Georg, Kult.w., Dr. phil., Prof., Direktor d. Stadtbibliothek, MitHrsg. des „Archiv für Kulturgeschichte". Cassel, Kaiserpl. 14. (Brandenburg $^{2}/_{6}$ 66.) V: De legum XII Tabularum patria 87; Gesch. d. deutsch. Briefes 89/91 II; Kulturstudien 92; D. Charlatan, Sch. 92; Aus d. Tageb. eines Unbedeutenden 93; Üb. d. Wandel deutsch. Gefühlslebens seit dem MA. 95; Häusl. u. gesell. Leben im 19. Jahrh. 97; Der Kaufmann in der deutsch. Vergangenheit 99; Gesch. d. deutsch. Kul-

tur 04, 2. A. 12 II; Germanische Kultur in der Urzeit 05, 2. A. 10; Kulturgesch. d. Deutschen im MA. 10; Kulturgesch. d. Deutschen i. d. Neuzeit 12. H: Briefwechsel B. Paumgartners m. s. Gattin Magdalena (1582/98) 95; Deutsche Privatbriefe des MA. I 99, II 07; Denkmäler d. deutschen Kulturgesch.; Monographien z. deutschen Kulturgesch. ( )

Steinhausen, Heinrich, VB., Roman, Nov., Ästhetik, †, ✍, Dr. phil., Pfr. a. D. Schöneiche b. Friedrichshagen. (Sorau $27|_7$ 36.) V: Gesch. v. d. Geburt uns. Herrn (m. W. Steinhausen) 73, 3. A. 10; Irmela 80, 25. A. 11; Memphis i. Leipzig, 3. A. 81; Zufällige Herzenserleichtergn 82; Gevatter Tod, N. 82; Markus Zeisleins gr. Tag 83, 2. A. 90; D. Korrektor 85, 5. A. 10; Kunst u. christl. Moral 86; Herr Moffs kauft sein Buch 89; Neue Bizarde 90; Gesch. Wendelins v. Langenau 93; Über christl. Malerei 94; Meletemata ecclesiastica 91; Entsagen u. Finden, 3 Gesch. 98; Heinrich Zwiefels Angste 99. ( )

Steinhauser, Rob. (Ps. Robert Este), ⊙, Biographie, Dr. jur. Wien I, Wipplingerstr. 31. (Tetschen $20|_6$ 52.) V: Ein Freier, Sch. 78; D. Aufrichtigen, Kom. 87; Dilettant, Lsp. 91; Übermensch, Lachen, Die Eine v. d. Neuen 94; D. deutsche Volkstheater in Wien 1889/99 99; Müde Jugend, Einakter-Cykl. 03.

Steinherz, Samuel, ♕, Dr. phil. et jur., o. ö. UP. Prag II, Jungmannstr. 14. (Güssing $16|_{12}$ 57.) H: Nuntiaturberichte aus Deutschl., II. Abt. I 97, III 03; Briefe d. Prager Erzbischofs Anton Brus 07.

Steinhoff, Jul., Ψ, Dr. phil., Gymn.-Prof. Lörrach. (Mackensen, Hann. $19|_6$ 58.) V: Großherz. Friedr. von Baden 96; Bilder aus d. Kulturgeschichte Badens 01.

Steinhoff, Werner, Politik u. Handel, ✉, Chefred. d. „Wilhelm-Telegraph" u. d. „Hermes". Berlin-Wilmersdorf, Heidelberger Platz 1. (Blankenburg a. H. $17|_9$ 75.)

Steinitz, Frau Clara verw., geb. Klausner, ASV., ⊙, Roman, Nov., ✍, Uc: EFI. Charlottenburg, Kirchstr. 1b. (Kobylin $16|_4$ 52.) V: D. Volkes Tochter, Erz. 78 II; Die Häßliche, R. 84 III; Ihr Beruf, Erz. 86; Im Priesterhause, Erz. 90; Ring der Nibelungen 93; Irrlicht, R. 95; Thamar, Tr. 06, 2. A. 09; Der Allerletzte, dramat. Humoreske 12.

Steinitzer, Alfred, SDS., Reise ✍, Sport, ♕, Major a. D. München, Römerstr. 6. (Innsbruck $15|_2$ 62.) V: D. Bedeutung des Zuckers als Kraftstoff 02; Geschichtl. u. kulturgeschichtl. Wandergn i. Tirol u. Vorarlberg 05; D. goldene Buch d. Sports (m. Eva Gräfin v. Baudissin u. a.) 09; Alpine Monographien (Wettersteingebirge, Zugspitze) 11; Aus d. unbekannten Italien 11, u. F. 13; D. Krieg in Bildern 11; D. Alpinismus in Bildern 12.

Steinitzer, Heinrich, SDS., Roman, Psychologie. Fürstenfeldbruck b. München. ($2|_1$ 69.) V: Märchen des 19. Jahrh. 94: Honos, R. 95; Perspektiven, R. 97; Wie wir lieben, Sk. 01; Sport u. Kultur 10; Menschenkenntnis, Essays 11; D. Monistenbund, humor. N. 12; D. Tragödie des Ich, R. 12; Via Santa, R. 13.

Steinitzer, Max, Musik, Dr. phil., Musikreferent der „Leipziger Neuest. Nachrichten". Leipzig, Mozartstr. 17 II. (Innsbruck $20|_1$ 64.) V: D. psych. Wirkgn d. mus. Formen 85; D. menschl. u. tier. Gemütsbeweggn 89; Musikal. Strafpredigten 03, 2. A. 08; Merkbüchl. f. Mitgl. v. Männerchören 08; Musikgeschichtl. Atlas 08; Deutsche Mädchenbriefe 09; Straußiana 10; Rich. Strauß, 1.—4. A. 11.

Steinmann, Ernst, ⌂, Dr. phil., Prof., Dir. d. Biblioteca Hertziana. Rom, 28 via Gregoriana; Privatadresse: 3 Aracoeli. (Fördensdorf $4|_9$ 66.) V: Botticelli 97, 3. A. 13; Ghirlandajo 97; Pinturicchio 99; Rom in der Renaissance 99, 3. A. 08; Antonio da Viterbo 00; D. Sixtin. Kapelle I 01, II 05; Geheimnis d. Medici-Gräber Michelangelos 07; Pilgerfahrten in Italien (m. † Olga Steinmann, geb. v. Gerstfeldt) 10, 2. A. 12; Georg David Matthieu (m. P. Witte) 11; Grabmal Pauls III. in St. Peter in Rom 12; Porträtdarstellgn des Michelangelo 13.

Steinmann, Gust., ⌂, Paläontologie, Dr. phil., o. UP., GBergR. Bonn, Poppelsdorfer Allee 98. (Braunschweig $9|_4$ 56.) V: Elemente d. Paläontologie 89; Geol. Führ. d. Umg. v. Freiburg 90; Die Spuren d. letzt. Eiszeit i. hohen Schwarzwalde 96; Paläontologie u. Abstammungslehre am Ende d. Jahrh. 99; Einführung in d. Paläontologie 03, 2. A. 07; D. geolog. Grundlagen der Abstammgslehre 08; Die Eiszeit u. d. vorgeschichtl. Mensch 10.

Steinmann, Theophil, †, D., Doz. am theolog. Seminar, Hrsg. der Zeitschrift „Religion u. Geistes-Kultur". Gnadenfeld. (Oesel, Livland $8|_6$ 69.) V: D. Primat der Religion im geist. Leben der Menschheit 99; D. geistige Offenbarung Gottes in der geschichtl. Person Jesu 03; D. relig. Unsterblichkeitsglaube 08, 2. A. 12; Die Geheimreligion der Gebildeten (mit C. v. Zastrow) 13; D. Predigt v. Schuld u. Sünde in Denken u. Werken d. Gegenw. 13.

Steinmeyer, Emil Elias v., Germanistik, Dr. phil., o. UP. a. D., GehR. Erlangen, Luitpoldstr. 61. (Nowawes $8|_2$ 48.) H: Altdeutsche Studien (m. Jänicke u. Wilmanns) 71; D. ahd. Glossen (m. E. Sievers) 79/98 IV; Altdorfer Matrikel 12 II. V: Über

einige Epitheta d. mhd. Poesie 89. **Bearb:** 3. Ausg. v. Müllenhoff-Scherer, Denkmäler deutsch. Poesie u. Prosa 92 II.

Steinmeyer, Herm., ASV., ℞, Realgymn-Prof. Braunschweig, Helmstedterstr. 114. (Duttenstedt $^{18}/_{8}$ 62.) **V:** Einblick in d. Gabelsb. Stenographie 96; Ob.-Lehrerstand u. s. Lage 00; Schulwahl (u. Berufswahl) 09; Entwurf e. Schul- und Staatsschnellschrift 12.

Steinmüller, Paul, Roman, Novelle, ⊙, ☙. Rittergut Holthof b. Grimmen. (Berlin $^{2}/_{10}$ 70.) **V:** Geschichte der märk. Reform. 03; An d. Himmelspforte, R. 03; Signes Weg, R. 09; Krimhilds Rache, R. 08; Dorfgeschichten 09; D. Erzählgn des Barons Kahlebutz 13.

Steinweg, Carl, ⊙, Dr. phil., Prof am Reform-Realgymn. Halle a. S., Harz 9. (Erfurt $^{10}/_{8}$ 60.) **V:** Schluß, e. Studie zur Schulreform 02; Beiträge zur Gesch. des Dramas: I. Corneille 05, II. Racine 09; III. Goethes Seelendramen u. ihre franz. Vorlagen 12.

Steinweg, Emil, ⊙, ♆, Nov., Roman, ✓. Berlin-Rosenthal I, Schillerstraße 13. (Wriezen a. O. $^{15}/_{1}$ 36.) **V:** Schweiz u. Deutschland 89; Schönheitspreis, Schw. 89; Geiger zu Gmünd, romant. O. 93; D. Sühne, Sch. 93; Papas Irrtum, Lsp. 95; D. zänk. Musikanten, Lsp. 95; Kriegserinnergn eines philosoph. Invaliden 95; E. Opfer d. Justiz, Volksch. 96; Ordensjagd, hum. N. 97; Auf d. Zweirad, Radfahrers Glück u. Ende, 2 Hum. 98; Khan v. Bokhara, Optte 99; Wie d. Herr so d. Knecht, Schw. 99; Burenlieder 00, 2. A. 01; Das Leben ein Märchentraum, rom. Ball. 00; Die Sühne, Dr. 00; Wir Spiritisten, Schw. 00; Schule des Leidens, N. 00; Rezept gegen den Gram, N. 00; Coriolan, Chorw. 00; D. Lektion, Lsp. 01; E. reiche Heirat, Sch. 01; Giuseppe u. Carmel, N. 01; Der kategor. Imperativ, N. 02; Nur keinen Offizier! Optte 02; Die Kriegslist, kom. O. 02; Sein Dämon, Sch. 02; Am Geburtstage, Singsp. 03; Frau Venus, Optte 05; Die Teufelsbraut, Optte 08; Schönheitspreis von Westende, Optte 09; Die Suffragette, Optte 10; D. gehörnte Siegfried, Optte 11; Belsazar, trag. O. 12.

Stejskal, Karl, Germanistik, ℞, Dr. phil., HofR., k. k. Landesschulinsp. Prag III, Radetzkyplatz 25. (Znaim $^{18}/_{8}$ 54.) **V:** Hadamars v. Laber Jagd 80; Diktierbuch 82, 16. A. 13; Regel- u. Wörterbuch f. d. deutsche Rechtschreibg 90, 8. A. 04; Deutsche Verslehre 06; — mit Kummer: Deutsch. Leseb. f. österr. Gymn. u. Realschul. usw. 83 ff. XIV, dass. für österr. Mädchen-Lyzeen 91 ff. VI; Einführg in d. Gesch. d. deutsch. Lit. 93, 15. A. 13; Leitf. z. Gesch. d. deutsch. Lit. f. Lehrerbildgsanst. 94, 7. A. 12; Leitf. z. Gesch. d. deutsch. Lit. für österr. Gymn. u. Realschulen 09, 2. A. 12; — mit Fellner u. a.: Wiener Wandtafeln f. den Unterricht in weiblichen Handarbeiten 97; — mit Rieger u. a.: Deutsches Lesebuch für allg. Volksch. (Wiener Leseb.) 98 IV, 2. A. 05. **H:** „Hilfsbücher f. den deutsch. Unterricht" 92 ff.; Z. Gesch. u. Statistik d. Volksschulwesens im In- u. Auslande 98.

Stekel, Wilhelm (Ps. Dr. Serenus, Willy Bojan), CC., ASV., ✓, ✗, ⁂, ♆, Dr. med., Nervenarzt, Red. des „Zentralbl. f. Psychoanalyse". Wien I, Gonzagag. 21; Sommer: Ischl, Kaltenbachstr. 26. (Bojan in Bukowina $^{18}/_{3}$ 68.) **V:** Das Radfahren u. d. Gesundheit 98; Wie beuge ich einer Blinddarmentzündg vor? 06; Die Ursachen der Nervosität 07; Harnsäure u. kein Ende 08; Nervöse Angstzustände u. ihre Behandlg 08, 2. A. 12; Keuschheit u. Gesundheit 09; Was am Grund' d. Seele ruht 09; Dichtg u. Neurose 09; D. Sprache d. Traumes 11; Nervöse Leute 11; Äskulap als Harlekin 11; D. Träume d. Dichter 12; D. liebe Ich 13; D. nervöse Herz 13.

Stellanus, Georg, s. Holtzendorff, Graf Georg.

Steller, Paul, ✉, Geschäftsführer des Vereins d. Industriell. des Regiergsbez. Cöln u. d. Ver. deutsch. Werkzeug-Masch.-Fabr. Cöln a. Rh., Domstr. 33. (Ragow $^{15}/_{3}$ 50.) **V:** Handb. f. Kapitalisten 81; Führer durch d. Börse 98, 3. A. 05; Die Erweiterung d. Notenrechts d. Reichsbank 99; Das deutsche Wirtschaftsleben an der Wende des Jahrh. 00; Wirtschaftliche Interessenvertretung in Deutschld. 00; Die Cölner Industrie, Festschr. z. 14. Deutsch. Geographentag 03; Die Maschinenindustrie Deutschlands 03; Festschr. z. 25jähr. Bestehen des Ver. der Industriellen des Reg.-Bez. Köln 06; Nationale Bankpolitik 07; D. Wendung in der deutschen Geld- u. Bankfrage 08; D. Unternehmertum u. d. öffentl. Zustände in Deutschland 11; D. Übermaß d. öffentl. Lasten d. Industrie in Deutschland 10.

Stelljes, Wilh., Rom., Kunst☙, ✓, Nov., Hum., Kurator d. Thür. Museums, Red. der „Antiquitäten-Rundschau". Eisenach, Goethestr. 41. (Geestemünde $^{4}/_{10}$ 67.) **V:** Das Rendezvous u. a. Humoresken 04; Abenteuerliche Geschichten, Nn. 04; Um sein Erbe, R. 05; Al Fresco, Nn. 06; Am heim. Herd, Nn. 06; Die hübsche kl. Häßliche, Nn. 07; Ohne Schuld, R. 08.

Stellmacher, Frl. Käte, Nov., Kritik, Vorträge. Ostseebad Kahlberg bei Elbing i. Westpr. (Elbing $^{13}/_{10}$ 67.) **V:** Klingers Werke 03; Menschengeschichten 10.

Stelzner, Hans, RP., Red. d. „Nürnb. Anz.". Nürnberg, Hintere Insel Schütt 8. (ebda $^{6}/_{10}$ 67.)

Stemann, Harro v., Radfahren, Körperpflege, Sport. Berlin-Niederschönhausen, Kaiserin Augusta-Str. 25. (Liegnitz $11|_8$ 65.)

Stempel, Arthur, VDR., ✓, Red. d. „Bütower Anzeiger". Bütow, RB. Cöslin. (Beeskow $31|_5$ 89.)

Stempel, Max, ⊙, ♆. Berlin-Schöneberg, Gustav Freytag-Str. 6. (Breslau $24|_{11}$ 57.) ( )

Stempel, Rich. Chr., ♆ (auch plattd.), ✓, ⌨, Red. v. „Korresp. Brema". Bremen, Treseburgerstr. 35. (ebda $28|_2$ 70.) **V:** Ut min Rimelschapp, Läuschen 10. ( )

Stemplinger, Eduard, Ψ, Dr. phil., Kgl. GymnProf. München, Baaderstr. 65 II. (Plattling $6|_1$ 70.) **V:** Strabons literarhist. Notizen 95; Studien zu den Ἐθνικά d. Stephanos v. Byzanz 02; Horaz in der Lederhos'n 05. 2. A. 12; Das Fortleben der horaz. Lyrik seit der Renaissance 06; Üb. Schulprogramme und Jahresberichte 06; D. Plagiat in d. griech. Lit. 12. **Ü:** Homers Ilias u. Odyssee v. Voß (Gold. Klassikerbibl.) 11; Lessings Werke in Auswahl (Goldene Klassikerbibl.), Teil I nebst Anm. zu Teil I, II u. III; Lessings sämtl. Werke (Gold. Klassikerbibl.), Teil I nebst Anm. zu Teil I, II, III; Teil XIII bis XV u. XXV nebst Anm. u. Einl. 12.

Stengel, Edmund, roman. Ψ, Dr. phil., o. UP. a. D., GRegR., M. d. R. Greifswald, Mühlenstr. 30 II. (Halle a. S. $5|_4$ 45.) **V:** Codicem manuscr. Digby 85 descrips. 71; Erinnerungsworte an Friedr. Diez 83; Priv. u. amtl. Beziehgn d. Br. Grimm z. Hessen 86 II; Chronol. Verzeichnis franz. Grammat. 90; Roman. Verslehre 93; Philol. Komment. z. älteste. franz. Dante-Übersetzg 97, sowie viele Ausg. altprovenzal., franz. u. ital. Inedita. **Ü:** Ausgaben u. Abhandlgn aus d. Gebiet d. rom. Philologie 81 ff. ( )

Stengel, Edmund E., ♛, Dr. phil., UDoz. Marburg i. H., Renthofstr. 11. (ebda $24|_{12}$ 79.) **V:** Den Kaiser macht das Heer 10; Die Immunität I 10. **Ü:** Urkundenbuch d. Klosters Fulda I 13.

Stengel, Herm. Frhr. v., Finanzw., Dr. h. c. d. Staatsw., Staatssekr. a. D. d. Reichsschatzamtes, WGR., Exz. München, Sophienstr. 3/II. (Speier $19|_7$ 37.) **V:** Grundentlastg i. Bayern 72; D. bayr. Gesetz üb. d. Erbschaftssteuer 79; D. Reichsgerichtskostengesetz u. d. bayr. Gesetz üb. d. Gebührenwesen 79; D. Börsensteuer 81. ( )

Stengel, Karl Frhr. v., ⚒, Dr. jur., o. UP. a. D., GehRat. München, Georgenstr. 25 II. (Peulendorf $26|_7$ 40.) **V:** Organis. d. preuß. Verwaltg nach d. n. Reformgesetz. 84; Lehrb. d. deutsch. Verwaltgsrechts 86; Deutsche Schutzgebiete 89, 2. A. 95; Wörterb. d. deutsch. Verwaltgsrechts 89 f. II, Erg.-Bde 92/97 III; Verf.-Urkunde d. Kgr. Bay. 93; D. Staatsrecht d. Kgr. Preußen 94; Rechtsencyklopädie z. Gebrauche f. Forstmänner 00, 2. A. 08; Rechtsverhältnisse d. deutschen Schutzgebiete 01; Quellensammlg z. Verwaltungsrecht d. Deutsch. Reiches 02; Weltstaat u. Friedensproblem 09.

Stenglin, Felix Frhr. v., Rom., ⊙, ♆. Berlin-Friedenau, Odenwaldstr. 27. (Schwerin $18|_{11}$ 60.) **V:** D. Los d. Armen, Dr. 86; Proletarier, Erz. 88; Mutter — erzählen! Kindergeschn. 94, 4. A. 07; E. Nacht im Quartier, Dr. 95; Allerlei Geschn. f. kl. Leser 96, 3. A. 10; Leidenschaft, R. 96; Die Aufgeregten, polit. Dr. v. Goethe, voll. 97; D. Landpomeranze, R. 98, 2. A. 07; Junker Hans, R. 00; In heit. Laune, Hum. 00; E. Dichterling, R. 01; D. Wartburglied, Dchtg. 02; 's Re'ment, R. 02; Eine reiche Partie, Erz. 02; Versuchung, Erz. 02; Das Höchste, R. 02; Der Tugendweg, zwei kleine Stücke 02; Drei Hofgeschichten 03; Der Synodale 03; Die Anderen, R. 04; Die Erbprinzessin, R. 04, 2. A. 10; Frauchen, R. 05; Im Wunderland der Liebe, G. 05; Aus dem Buche d. Lebens 05; Die Korrekten, R. 06; Kampf, R. 08; Üb. die letzten Dinge 08; Schneewittchen, Winter- u. FrühlingsM., Bühnensp. f. d. Jugend 08; Aus den Erinnerungen d. Majors 10; Die letzte Ernte, Erz. 10; Im Krug z. Hölle, Erz. 12; Arme Sünder, R. 12; Märkisches Rokoko, Erz. 12; Luise v. Lavallière, R. 13.

Stenner, Ludwig (Ps. Ludwig Ernnest), ✎, Märchen, ✓, Lehrer. Offenbach a. M., Mittelseestr. 4. (Drais bei Mainz $28|_{10}$ 75.) **V:** Fritz — arm und reich 05.

Stentzel, Arthur, RP., ASV., ↘, Geophysik, Meteorol., Archäolog., Religions♛, Red. a. d. „Hamb. Nachrichten", Hrsg. u. Verleger der „Astronom. Korrespondenz". Hamburg 19, Wiesenstr. 33. (Wernersdorf, Kreis Bolkenhain $6|_9$ 62.) **V:** Weltschöpfg, Sintflut u. Gott 94; Die Entstehg d. Materie u. der Nebularsysteme 01; Planeten-Stereogramme 12; Jesus Christus u. sein Stern 13; D. schönsten Hünengräber Deutschlands 13. *

Stenzinger, Frau Gabriele verw., geb. Hillardt (Ps. G. Eichelberg), k. k. Arbeitslehrerin i. P. Mödling i. NÖstr., Viechtlg. 60. (Prag $20|_9$ 40.) **V:** Handarbeitsunterr. a. Volks- u. Bürgersch.; Handarbeitskde f. Lehrerinnen-Bildungsanst., 8. A.; Methodik d. Handarbeitsunterr., 6. A.; Spinnstoffe u. Gewebe; Leitf. d. Erziehungs- u. Unterrichtslehre, 3. A.; D. Arbeitslehrerin u. ihr Pflichtenkreis, 3. A.; D. weibl. Handarbeit in der Poesie; Stickmuster im altdeutsch. Stile, 3. A.; Schnittmusterbuch f. Mädchen-, Volks- u. Bürger-

schulen, 2. A.; Stigmographie; Wien! du schöne Kaiserstadt; Neue Märchen. ( )

Stepanek, Frl. Maria, jetzt: Moravec, Frau M.

Stephan, Frau Hedwig, Nov., Skizze, Humoreske, spez. humorist.-satir. Gedichte, RegBaumstr.-Gattin. Dortmund, Knappenbergerstr. 37. (Berlin $20|_2$ 73.) V: Humoresken 07.

Stephan, Horst, ✝, Lic., Prof., UDoz. Marburg i. H., Barfüßertor 12. (Sayda 27_9 73.) V: Schleiermachers Erlösungslehre 01; Herder in Bückeburg u. s. kirchengeschichtliche Bedeutung 05; Luther in den Wandlgn s. Kirche 07; D. Pietismus als Träger d. Fortschritts 08; Handbuch d. Kirchengesch., Teil IV 09; D. kirchliche Stellung d. Religionslehrers 10; D. heutigen Auffassgn v. Neuprotestantismus 11; Neubearbeitg v. Nitzsch, Lehrbuch d. Dogmatik 11/12. H: Herders philos. Schriften 06; Philosophische Bibliothek 07—11; Spaldings Bestimmg des Menschen 08. ( )

Stephan, Frl. Marie, FDS., Jugdschr., Nov., Lehrerin. Breslau IX, Uferstr. 11. (Gutwohne $9|_3$ 48.) V: Unverzagt, Erz. 02; Rege Hände, Erz. 03.

Stephani, Karl Gustav, Archäologie, Dr. phil., Past. emerit. Blankenburg a. H., Lindestr. 3. (Arnstadt $5|_5$ 62.) V: D. textile Innendekoration d. frühmittelalterl. Hauses u. d. ältesten Stickereien Pommerns 98; Der älteste deutsche Wohnbau u. s. Einrichtg: I. Von d. Urzeit bis zum Ende d. Merovingerherrsch. 02, II. Von Karl d. Gr. bis z. Ende des 11. Jahrh. 03.

Stephany, Georg Chr., RP., 🖋, 🦁, ✉, Red. a. d. „Leipz. Neuest. Nachr.". Leipzig, Eilenburgerstr. 43 p. (Gießen $13|_3$ 79.) V: Festschr. z. Einweihg d. neuen Justizgebäudes in Stade 05; Argus R..!, kriminal-psycholog. Studie 09. H: Pompadourbriefe 13 II.

Stephany, Viktor, ⊙, GIntendanzrat am Kgl. Hoftheater. Stuttgart, Hölderlinstr. 55. V: Alma mater, Kom. 05; Spätsommer, Kom. (m. Paul Alexander d. i. Kleimann) 06. ( )

Steputat, Willj, ASV., 🦁, Dr. jur., RegR., M. d. AbgH. Gumbinnen, Moltkestr. 12. (Bokellen 29_2 68.) V: Deutsches Reimlexikon 91; Baupolizeirecht 01; Straßen- u. Verkehrsrecht 02; Die Trappisten, E. 02.

Stern, Albert, Kritik, 🖋, Humor, Satire, 🦁, **Uc:** I, Dr. phil. Weimar, Döllstädtstr. 28 III. V: Üb. d. Beziehgn Garves zu Kant 84; Deutsche Klänge, G. 99; Festklänge fürs deutsche Haus; D. Amazone, Optte 03. **Uc:** Annolied; Lustspiele v. Machiavelli u. Cavallotti.

Stern, Alfr., 🜲, Dr. phil., Prof. am Polytechnikum. Zürich. (Göttingen 46.)

V: Zwölf Artikel d. Bauern 68; Briefe engl. Flüchtlinge i. d. Schweiz 74; Milton u. s. Zeit 77, 79; Revolution in England 81, 2. A. 98; Abhdlg. u. Aktenstücke z. Geschichte d. preuß. Reformzeit 1807/15 85; Mirabeau 89 II; Gesch. Europas 94/11 VI.

Stern, Bernh., 🖋, Nov., 🦁, Kult.🜲, Krit., Politik, Hrsg. d. „Korresp. Hungaria" u. Red. des „Neuen Pester Journal". Budapest, Hajós-utcza 12. (Riga $1.13|_6$ 67.) V: Ludwig d. Kunstsinnige 88; Bauernfeld 90, 4. A. 91; Fürst Wladimirs Tafelrunde 91; Die Romanows 92, 3. A. 06; V. Kaukasus z. Hindukusch 92; Aus d. mod. Rußland 93; Träumereien u. Ged. 93; Wolgafahrt 96; Zwischen Kaspi u. Pontus 96; Von d. Ostsee zum Stillen Ozean 96; Abdul Hamid II., seine Familie, sein Hofstaat 01; Jungtürken u. Verschwörer, 2. A. 01; D. kranke Mann 02; Medizin, Aberglaube u. Geschlechtsleben in d. Türkei 03; Der Sultan u. seine Politik 06; Gesch. der öffentl. Sittlichkeit in Rußland I 07, II 08; Gesch. d. erot. Literatur 08; D. moderne Türkei 08.

Stern, Frau Berta, 🦁, 🖋. Baden-Baden, Scheibenstr. 15. (Offenburg 1_6 78.) V: Tautropfen 98; Leben 05.

Stern, Detlef, s. Strempel, Dora.

Stern, Ernst v., alte 🜲, Dr. phil., o.UP., GRegR., Russ. WStaatsR., Exz. Halle a. S., Friedenstr. 13a. (Seyershof, Livl. $8|_7$ 59.) V: Fachschriften. ( )

Stern, Friedrich, CP., Ref. f. bild. ✉, Red. d. „N. W. Tagebl.". Wien VI, Linke Wienzeile 60. (Proßnitz $2|_7$ 48.)

Stern, Herm., VJ & S., Red. an der „Frankf. Ztg.". Frankfurt a. M., Böhmerstr. 6. (Seesen $20|_6$ 56.)

Stern, Jacques, ♋, ⁂, Dr. jur., Amtsrichter. Berlin W, Kaiserin Augusta-Str. 70. (ebda $3|_5$ 76.) V: Üb. d. Verhältn. zwisch. Nötigg u. Erpressg, zugl. als Beitr. z. Lehre v. d. Subsidiarität d. Nötigg 01; Rechtsphilosophie u. Rechtswissensch. 04; Arrest u. einstw. Verfüggn 12.

Stern, Jos., PN., Red. an d. „Bohemia". Prag, Geistg. 3. (Horazdiowitz $24|_2$ 51.)

Stern, Julius, 🦁, ♆, ⁂, GymnProf. Baden-Baden, Scheibenstraße 15. (Wollenberg $28|_{10}$ 65.) V: Homerstudien d. Stoiker 93; Leben, Ged. 05.

Stern, Julius, CP., Vizepräs. der „Concordia", Theaterkritik, Red. am „Fremden-Blatt". Wien II, Ferdinandstr. 24. (ebda $20|_3$ 65.) V: Fünfzig Jahre Hoftheater (Geschichte des k. k. Hofoperntheaters) 98; Werden u. Walten der „Concordia" 09. ( )

Stern, Maurice Reinhold v., ASV., DÖSchG., VB., ⁂, 🦁, ⚿, ⊙, 🖋. Höflein Nr. 17, Post Ottensheim a. D., Ob.-Östr. (Reval $3|_4$ 60.) V: Proletarierlieder 85; Gottesbegriff in d. Gegenw. u. Zukunft

87; Stimmen im Sturm, Dchtg. 88; D. Anderskönnen 88; Alkohol u. Sozialism. 89; Excelsior, n. Lr. 89; Höhenrauch, G. 90; V. jenseits d. Meeres 90; Sonnenstaub, G. 90; Aus d. Tagebuch eines Enthaltsamen 91; Mäßigkeit u. Enthaltsamkeit 91; Ausgew. Ged. 91; Nebensonnen, n. G. 92; Aus d. Papieren e. Schwärmers 92; Insel Ahasvers, ep. G. 93; Mattgold, n. D., 2. u. 3. A. 93; Stimm. d. Stille, Gedank. üb. Gott, Natur u. Leben 94; Erst. Frühling, G. 94; Walter Wendrich, R. 95; Dagmar, Lesseps u. a. Ged. 96; Walter Wendrichs n. Lieder 97; An d. Schweizer. Bundesrat 97; Lieder e. Buchhändl. 98; Diomed, Sch. 99; Waldskizzen aus Oberösterr. 01; Abendlicht, n. G. 01; Das Richtschwert v. Tabor u. a. Nov. 01; Blumen u. Blitze, n. D. 02; Typen u Gestalten mod. Belletristik u. Philosophie 02; Sonnenwolken, G. 03; Die Selbsterziehg als Grundlage der sozialen Reform 04; Indiskretionen 04; Der Seiltänzer u. a. Erzn. 05; Lieder a. d. Zauberthal 05; Gesammelte Erzn. 06; Gesammelte Ged. 06; Donner u. Lerche, n. G. 07; Wilh. Jordan 10; Wildfeuer, n. G. 11. **Uc**: Whyte, Verkürzt d. Genuß v. Alkohol das Leben? 90. **H**: Adolf Huber, Gesamm. Werke 08. ()

Stern, Michael, Red. d. „Östr.-ungar. Papier- u. Schreibwarenhandel". Wien XVIII/2, Gersthof. (ebda $21|_3$ 52.)

Stern, Robert, Prof., Doz. d. Handels-Hochsch. Leipzig, Löhrstr. 15. (Wien $22|_7$ 55.) **V**: D. Sparkassendienst 93, 4. A. 11; Buchführg 00, 4. A. 13; Musterkontor 00; Die Arbitrage im Bank- u. Börsenverkehr 01, 2. A. 11; Buchhaltgs-Lexikon 02, 2. A. 13; Deutsche Handelskorresp. 02, 2. A. 11; Kaufmänn. Rechnen 04; Kaufmänn. Bilanz 06, 2. A. 12; Export-Technik 07; D. kaufmänn. Fabrikbetrieb 10.

Stern, Victor, Eigentümer u. Red. der „Gummi- u. Asbest-Ztg.", der „Technisch. Rundschau f. mediz.-chirurg. Artikel, Krankenpflege u. Hygiene" u. des „Internat. Pensions-Fremdenbl.". Wien XIII/7, Firmiang. 34 u. München, Türkenstr. 26. (Wien $15|_4$ 76.)

Stern, Viktor, ⁂, Dr. phil., Lehrer. Wien IX, Glaserg. 7/9. (Triesch $29|_{10}$ 85.) **H**: M. L. Stern, Monist. Ethik 11. **V**: Einführg in d. Probleme u. d. Geschichte d. Ethik 12. *

Stern, Will., ⁂, ⚷, Dr. med., SanR., Prakt. Arzt. Berlin W 10, Kaiserin Augusta-Str. 70 II. (Sandberg $11|_8$ 44.) **V**: Über tiefe Lage der Niere 69; Krit. Grundlegung d. Ethik als posit. Wissensch. 97; Die allg. Prinzip. d. Ethik auf naturwiss. Basis 01; D. Wesen des Mitleids 03.

Stern, William, Psychologie, ⁂, Dr. phil., Dr. of laws h. c., a.o. UP., Dir. d. psychol. Seminars, Mitleiter des Institutes f. angewandte Psychologie in Berlin, MitHrsg. der „Zeitschrift f. angewandte Psychol.". Breslau, Brandenburgerstr. 54. (Berlin $29|_4$ 71.) **V**: D. Analogie im volkstümlichen Denken 93; Psychologie d. Veränderungsauffassg 98; Ideen zu e. Psychologie d. individ. Differenzen (differenzielle Psychologie) 00; D. psychol. Arbeit d. 19. Jahrh., insbes. in Deutschland 00; Zur Psychologie der Aussage 02; D. Aussage als geistige Leistung u. als Verhörsprodukt 03; Helen Keller 05; Person u. Sache, System der philos. Weltanschauung, I: Ableitung u. Grundlegung 06; D. Kindersprache, psycholog. u. sprachtheoret. (m. Clara Stern) 07; Erinnerung u. Aussage u. Lüge in der ersten Kindheit (m. ders.) 09; D. differentielle Psychologie in ihren method. Grundlagen 11; D. psychol. Methoden der Intelligenzprüfg 12; Der Student u. die pädagog. Bestrebgn der Gegenw. 13. **H**: Beiträge z. Psychologie d. Aussage 03—06.

Sternau, Hans, s. Jacobs, Fritz.

Sternbach, Hermann, ASV., ⚧, Nov., Kritik, k. k. GymnProf. Sambor, Galizien. (Drohobycz $20|_5$ 80.) **V**: Dunkle Stunden, G. 04; Üb. das Wesen der antiken Trilogie 06; E. Erntelied d. Liebe u. d. Lebens 06. **H**: Sappho (Schulausg. f. poln. Gymn.) 13.

Sternberg, Kurt, ⁂, Dr. phil. Berlin W 15, Württembergische Str. 31/32. (ebda $19|_6$ 85.) **V**: Friedrich Paulsen, Nachruf u. krit. Würdigung 08; Versuch e. Entwicklgsgesch. d. Kantischen Denkens bis z. Grundlegung d. Kritizismus 09; Gerhart Hauptmann, d. Entwicklungsgang seiner Dichtung 10; Beiträge z. Interpretation d. krit. Ethik 12.

Sternberg, Leo, ⚧, 𝒻, ⌂, Amtsrichter. Wallmerodi. Westerwald. (Limburg a. Lahn $7|_{10}$ 76.) **V**: Leyer, Wanderstab u. Sterne, G. 00; Küsten, G. 04; Fahnen, G. 07; Bündnisse, Skn. 07; Neue Ged. 08; Limburg als Kunststätte 10, 3. A. 11; Nassauische Lit.-Gesch. 12; Ausgewählte Gedichte 13. **H**: Der Westerwald 11.

Sternberg, Theodor, ⚒, ⁂, Dr. jur. Charlottenburg. (Berlin $5|_1$ 78.) **V**: Allg. Rechtslehre 04 II; Charakterologie als Wissensch. 07; J. H. v. Kirchmann u. s. Kritik d. Rechtswissensch. 08; Aktionenwissenschaft u. Prozeßwissensch. 08; Das Verbrechen in Kultur u. Seelenleben d. Menschheit 11; D. Selektionsidee in Strafrecht u. Ethik 11; Einführg in d. Rechtswissenschaft 12; Deutschlands Gesetzgebung und Rechtslit. 1905—10 12; Wie studiert man Rechtswissenschaft? 13.

Sternberg, Wilhelm, Prakt. angewandte Diätetik, Dr. med., Spezialarzt, Hrsg. d.

„Krankenküche" u. der „Anstaltsküche". Charlottenburg 4, Wilmersdorferstraße 54. (Parchim $^{6}_{6}$ 65.) V: Allerlei Praktisches für die ärztliche Sprechstunde 01; D. Krankheit d. Juden, d. Zuckerkrankheit 03; D. tägl. Brot des Zuckerkranken 03; Die zehn Gebote des Zuckerkranken 03; Geschmack u. Geruch 06; Krankenernährg u. Krankenküche 06; Kochkunst u. Heilkunst 06; Kochkunst u. ärztl. Kunst 07; D. Küche im Krankenhaus 08; Diätet. Kochkunst 08; Die Küche in der modernen Heilanstalt 09; Die Alkoholfrage im Lichte der modernen Forschg 09; Die Küche in der klassisch. Malerei 10; Die Übertreibgn der Abstinenz 10, 3. A. 13; Diät u. Küche 11; Das Nahrungs-Bedürfnis 13.

Sternei, J., s. Steiner, Carl.

Sternfeld, Rich., ♛, Dr. phil., a.o. UP. Berlin-Zehlendorf, Bogenstr. 7. (Königsberg $^{15}_{10}$ 58.) V: Verh. d. Arelats zum Reich unt. Friedr. II. 81; Beethoven u. Wagner 85; Karl v. Anjou, Graf d. Provence 88; H. v. Bülow 94; Kreuzzug 1270 nach Tunis 96; Franz. Gesch. 98, 2. A. 08; Die Hohenzollern 99; Beethovens Missa Solemnis 00; Albert Niemann 04; Kardinal Johann Orsini (Papst Nikolaus III.) 05; Schiller u. Wagner 05; Rich. Wagner u. d. Bayr. Festspiele 06, 2. A.; Aus Rich. Wagners Paris. Zeit (1841) 06. ()

Sternheim, Carl, O. Auf Reisen; z. Z. Brüssel. V: Don Juan, Tr. 12; Ulrich u. Brigitte, dramat. Gedicht 12; Die Hose, Kom. 12; Die Kassette, Kom. 12; Bürger Schippel, Kom. 13. (*)

Sterzel, Joh. Traugott, Paläophytolog., Dr. phil., Prof., ObLehr. a. D., Dir. d. städt. Naturw. Sammlg im König Albert-Museum. Chemnitz, Heinr. Beck-Str. 16. (Dresden in Perry County, Miss. $^{4}_{4}$ 41.) V: Die fossilen Pflanzen d. Rothliegenden von Chemnitz 75; Paläontologischer Charakter d. ob. Steinkohlenformation usw. im erzgebirg. Becken 81; Die Flora d. Rothliegenden im nordwestl. Sachsen 86, im Plauenschen Grunde 93, von Oppenau 95; Subsigillarien (m. Weiß) 94; Medulloseae (m. Weber) 96: Die Karbon- u. Rotliegendfloren im Großhzt. Baden 07; D. versteinerte Wald i. Garten d. König Albert-Museums in Chemnitz 12.

Stetten, Hans v., s. Schneiderhan, Joh.

Stettenheim, Jul., BP., Humor, Satire. Berlin W, Potsdamerstraße 52. Gartenh. II. (Hamburg $^{2}_{11}$ 31.) V: Wippchens sämtl. Berichte 78 ff. XVIII; Berl. Blaub. II: Letzte Fahrt, P. 61; D. große Los, P. 62; Ungebet. Gäste, P. 69; Gesl. Mensch., P. 72; Wesp. im ägypt. Mus., im zoolog. Gart., im Aquar.; Almanach zum Lachen VI; Unt. vier Augen; Muckenichts Reden u. Taten; Bulgar. Krone gefällig? Wippchens Ged. II; Brotlose Künste, Kistchen Monop.-Zigarren; Wippchen in Chicago; Sauer macht lustig: Hum. u. Komik 90; Welche Frau ist d. beste? Ein lust. Buch 94; Heit. Erinnergn 94; Humoresk. u. Satiren 95; 1000 Ein- u. Zweizeiler 96; Lied v. d. versunk. Glocke u. a. Parodien; Heiteres Allerlei 98; D. mod. Knigge 99 IV; Lust. Gesellschaft 00; 's Überbrettl (Fuhrmann Henschel), Burlesk. 01; Wippchens russ.-jap. Krieg; D. Ballmutter u. and. Typen d. Gesellschaft; Nase- u. a. Weisheit.; Tierisches Allzumenschlich., Fabeln; Wippchens Tage- u. Nachtbuch 11.

Stettenheim, Ludwig, BP., PA., RP., Lit. ♛, ✓, Theater, ⚓, Dr. phil., Red. Leipzig, Rathausring 1. (Hamburg $^{27}_{10}$ 66.) V: Schillers Fragment „Die Polizey" 93; D. Deutsche Schulschiff-Verein 03.

Stettiner, Richard, Kunst♛, Dr. phil., Prof. am Museum f. Kunst u. Gewerbe, Hrsg. des „Museum". Hamburg, Karlstraße 15. (Berlin $^{12}_{5}$ 65.) V: D. Illustr. Prudentiushandschr. 95; Nach der Natur 97; D. Ausstellung von Kunstw. d. MA. u. der Renaissance (mit W. Bode) 99; D. Illustr. Prudentiushandschr., Tafelbd. 05; D. Webebild in d. Manesschr. u. seine angebliche Vorlage 11. H: Altmeister der Kunst. ()

Stettner, Thomas, Kunst- u. Lit.♛, Dr. phil., GP. Ansbach, Welserstr. 2. (Lindau i. B. $^{15}_{9}$ 56.)

Steuding, Hermann, griech. ☩, Dr. phil., Prof., ObStudR., Rektor d. Gymn. Schneeberg i. Erzg. (Emleben b. Gotha $^{15}_{3}$ 50.) V: Griech. u. röm. Mythol. 92, 4. A. 11; Denkmäler ant. Kunst f. d. Gymn. ausgew. 95, 2. A. 07; Behandlg d. deutsch. Nat.-Lit. i. d. Oberprima d. Gymn., an d. Hauptwerken Goethes erläut. 98. H: Goethes Faust, I u. II f. d. Schulgebr. 99 f., 2. A. 11 f.; Hilfsb. f. d. deutsch. Unterr. 03; Deutsch. Lesebuch f. sächs. Gym., Abteilgn f. Sexta bis Untertertia 05, für Obertertia u. Untersekunda 06, für Obersekunda bis Oberprima 07; Goethes Werke, illustr. Ausw., m. Einleitg u. Anm. 05 f. VI.

Steuer, Albert, (k.), ⁂, Dr. phil., Prof. am Priestersem. u. Domkapitular. Posen, Turmstr. 1. (Lissa $^{3}_{6}$ 74.) V: Die Philosophie d. Justus Lipsius 01; Lehrb. d. Philosophie: I. Logik u. Noetik 07, II. Metaphysik: 1. Ontologie u. Naturphil. 09.

Steuernagel, Carl, ✝, D., Dr. phil., a.o. UP., Hrsg. d. „Zeitschr. d. Deutsch. Palästinavereins" (seit 03). Halle a. S. (Hardegsen, Kr. Northeim $^{17}_{2}$ 69.) V: D. Rahmen d. Deuteronomiums 94; Die Entstehg des deuteron. Gesetzes 96, n. A. 01; Handkomment. z. Alt. Test., hrsg. v. Nowack I 3: Deuteron. 98, Jos. 99, Allg. Einl. in d. Hexateuch 00; D. Einwande-

rung d. israel. Stämme in Kanaan 01; Hebr. Gramm. 03, 3. u. 4. A. 09; Method. Anleitg z. hebräischen Sprachunterr. 05; Sprüche, Hiob u. Ester (Kautzsch, D. hl. Schrift d. A. T.) 10; Lehrbuch d. Einl. in d. Alte Test. 12.

Steup, Jul., klass. Ψ, Dr. phil., Univ.-Bibl.-Dir. a. D., o. HonUP., GHofR. Freiburg i. B., Mozartstr. 72. (Leichlingen $26|_{10}$ 47.) **V:** Quaestiones Thucydideae 68; De Probis grammaticis 71; Thukydid. Studien 81/86 II; Thukydides erkl. v. J. Classen I 4. A. 97, II 4. A. 89, III 3. A. 92, IV 3. A. 00, V 3. A. 12, VI 3. A. 05, VII 3. A. 08. ()

Steurich, Emil, Volks- u. Jugendschr., Pastor. Gr.-Zicker, Insel Rügen. (Ladeburg $30|_3$ 52.) **V:** Gr. Friedrichsburg 96; Jan Wynen 99; Sturmflut 00; Johann Kuny 00; D. Kommandant v. Arguin 01; Swantewits Fall 02; Wie e. Bauernjunge ein Edelmann u. General wurde 03; Am Nonnenloch 04; Die Sturmfluten in der Ostsee 06; Otto v. Bamberg 07: Die Stralsunder 09; D. Kampf um den Nordpol 10; Geschichte der Stadt Bergen a. R. 13.

Stich, Hans, ⁂, Dr. phil., Kgl. OberstudR. Zweibrücken. (Nürnberg $9|_{12}$ 54.) **V:** Mark Aurel, d. Philosoph auf d. röm. Kaiserthron 04; M. Antonini l. XII quos ad se ipsum scripsit, 2. A. 02; Lehrbuch der Gesch. f. d. oberen Klassen des Gymnasiums I, 7. A. 12, III, 5. A. 12. **Ue:** Epiktet 84; Aristoteles' Poetik 87; Selbstbetrachtungen Mark Aurels 06.

Stichler, Carl, ASV., Genealogie, Publizistik, ⚔, Kulturꝏ. Zürich 1, Schiffländе 16. (Berlin $21|_5$ 44.) **V:** Z. Vorgesch. d. Entdeckung Rußlands zur See durch die Engländer im 16. Jahrhundert 05; Aus d. Gesch. e. altberlin. Feldherrndenkmals 12.

Stickelberger, Heinr., deutsche Grammatik u. Lit., Dr. phil., SemLehr. Bern, Neubrückstr. 23. (Buch $16|_5$ 56.) **V:** Lautlehre d. Mundart v. Schaffhaus. 81; Mißbräuche in d. heut. Schriftspr. 82; Kunstmittel in C. F. Meyers Nov. 97; Über die Sprache J. Gotthelfs 97; Deutsch. Leseb. f. schweiz. Sekundarsch. u. Progymn., bearb. (mit K. Fischer) für die ob. Kl. III 00; Schweizerdeutsch u. Schriftdeutsch 05; Der Volksdichter Gottlieb Jakob Kuhn 09; D. Aussprache des Hochdeutschen 11, 2. A. 12; Melodien zu den Volksliedern von G. J. Kuhn 13. **H:** G. J. Kuhn, Volkslieder u. Gedichte 13.

Sticker, Anton, ℞, ⁂, Dr. med. et chir., Prof., Dir. d. Radium-Institt., Hrsg. d. „Zentralblattes der Krebskrankheiten". Berlin, Corneliusstr. 4. (Cöln $24|_5$ 61.) **V:** Üb. den Krebs d. Tiere, insbes. üb. die Empfänglichkeit d. verich. Haustierarten u. üb. die Unterschiede d. Tier- u. Menschenkrebses 02; Die Leibnizschen Begriffe d. Perception u. Apperception 00. **H:** Archiv für animal. Nahrungsmittelkde.

Sticker, Georg, ℞ u. Gesundheitspflege, Dr. med., a.o. UP. a. D., Arzt. Münsteri. W., Am Kanonengraben 18. (Cöln $18|_4$ 60.) **V:** Die Behandlung der Lungenschwindsüchtigen 93; D. Keuchhusten 96, 2. A. 11; D. Heufieber 96, 2. A. 11· Lungenblutgu 00; Gesundheit u. Erziehg 00, 2. A. 03; D. Pest I 08, II 10; Üb. Naturheilkunst 09; Zur histor. Biologie d. Krankheitserreger (m. K. Sudhoff) 10 ff.; Die Influenza 11; D. Cholera 12.

Stieber, Ferd., s. Bock, Theod. Ferd.

Stieda, Ludwig, ℞, ♿, Dr. med., o. UP. a. D. (Königsberg), WStR., GMedR. Gießen, Moltkestr. 16. (Riga $19|_{11}$ 37.) **V:** von Baer 78, 2. A. 84; Archäolog.-anatom. Studien I/III 01/02. **H:** v. Baers literar. Nachlaß (Homerische Lokalität d. Odyssee 96; Lebensgesch. Cuviers 97). ()

Stieda, Wilh., Staatswiss., Statistik, Dr. phil. et oec. pol., o. UP., GHofR. Leipzig, Schillerstr. 6. (Riga $1|_4$ 52.) **V:** Sexualverhältnisse d. Geborenen 75; Zur Entstehg d. deutsch. Zunftwesens 76; Eheschließg in Elsaß-Lothr. 1872/76 79; Gewerbl. Tätigkeit Dorpats 79; Revaler Zollbüch. u. Quittgn d. 14. Jahrh. 86; Deutsche Hausindustrie 89; Das Gewerbegericht 90; Hansisch-Venet. Handelsbeziehgn im 15. Jahrh. 94; D. Befähigungsnachw. 95; Schragen d. Gilden u. Ämter d. Stadt Riga (m. Mettig) 96; D. Lebensfähigk. d. deutsch. Handwerks 97; D. Hausiergewerbe in Deutschl. 99; Die Anfänge d. Porzellanfabrikat. a. d. Thüringerwald 02; Ilmenau u. Stützerbach, e. Erinnerg an d. Goethezeit 02; Die keramische Industrie in Bayern während des 18. Jahrh. 06; D. Nationalökonomie als Universitätswissenschaft 06; E. Landesgewerbeamt f. d. Kgr. Sachsen 07; D. volkswirtschaftl. Seminar an der Univ. Leipzig 09; D. Universität Leipzig in ihrem 1000. Semester 09; D. Porzellanfabrik zu Volkstedt im 18. Jahrh. 10; Thüring. Glashütten in d. Vergangenheit 10; D. gemeinnützige Arbeitsnachweisbewegg 11; D. Besteuerg d. Tabaks in Ansbach-Bayreuth u. Bamberg-Würzburg im 18. Jahrh. 11. **H:** Untersuchgn üb. d. Lage d. Hausiergew. in Deutschland 88/99 V; Roschers Syst. d. Volkswirtsch., 3. Bd.: Handel u. Gewerbefleiß, 8. A. 13.

Stiefel, Arthur Ludwig, Vergl. Lit.ꝏ, Dr. phil., StudR., Prof. a. d. K. Oberrealschule. München, Martiusstr. 6. (Hammelburg $25|_7$ 55.) **V:** D. Nachahmung span. Komödien in England 89; Unbekannte ital. Quellen Jean Rotrou's 91; Üb. die Chronologie v. J. Rotrou's dramat. Wer-

ken 93; Hans Sachs-Forschungen 94 u. 08; Jean Rotrou's ‚Cosroes', seine Quellen u. Nachahmungen 01; Die Nachahmg italien. Dramen bei einig. Vorläufern Molière's 04; Über die Comedia „La Española de Florencia" 05; Üb. J. Rotrou's Spanische Quellen 07; D. Quellen d. engl. Schwankbücher d. 16. Jahrh. 08; Paul Scarron's „Le Marquis ridicule" u. s. span. Quelle 09. ()

Stieglitz, Frl. Olga, **Uc:** DNEFSchw, Dr. phil., Musiklehrerin. Berlin W, Ansbacherstr. 26. (Gr.-Luckow $26|_9$ 56.) **V:** Dr. H. Bischoff 90; D. sprachl. Hilfsmittel f. Verständnis u. Wiedergabe v. Tonwerken 06; Einführg in d. Musikästhetik 12. ()

Stiehl, O., △, Kunst☆, Magistratsbaurat, Prof., THSchDoz. Berlin-Steglitz, Lessingstr. 6. (Magdeburg $24|_6$ 60.) **V:** D. mustergültigen Kirchenbauten des MA. in Deutschland (m. Schäfer) 92—99; D. Backsteinbau roman. Zeit 98; Das deutsche Rathaus im MA. 05; Studienentwürfe 08; Der Wohnbau d. Mittelalters 08.

Stiehler, Arthur, BP., PA., Nov., Kunstkritik, Dramaturgie, ♂, Dr. phil., Berlin-Lichterfelde, Kommandantenstr. 85. (Öderan 22_5 64.) **V:** Lied als Gefühlsausdruck 91; Pfarr. Reinhardt, Tr. 95; Verwendg d. Rührmotive u. d. Erregg d. Rührg durch Aufbau d. Handlg im Iffländisch. Rührstücke 97; D. Iffland. Rührstück 98; Im Wendekreis d. Ehe, Lsp. 06; D. berühmte Bande, Lsp. 07; Hochzeitsnacht, Lsp. 07: Frauenzauber, Lsp. 08; D. kleine Verhängnis, Lsp. 10; D. Braut des langen Kerls, Prinz Lieschen u. a. Nov. 13.

Stieler, Frl. Dora, ♆. Tegernsee. (München 27_6 75.) **V:** Ged. 01, 3. A. 13; Nussen, Ged. in oberbayr. Mundart 06; Neue Gedichte 06.

Stier, Frl. Adelheid, DSch., ♆, Jugendschr. Gotha, Reinhardsbrunnerstr. 34. (Potsdam $11|_{12}$ 52.) **V:** Ged. 00; Jesus von Nazareth, Ged. 04.

Stier, Ernst, ♂, **Uc:** F. Braunschweig, Gaußstr. 9. (Kaisershagen $13|_3$ 47.) **V:** Unt. Pr. Friedrich Karl 81, 3. A. 08; Stoffe f. d. deutsch. Sprachunterr. in höh. Schulen 81, 6. A. 11 II; Führer durch Braunschweig u. Umg. 96, 4. A. 09; L. v. Beethovens Sonaten f. Pianoforte u. Violine erläut. 03; Wohin gehen wir Sonntags? (m. Ch. Saß) 13. **Uc:** A. Gedalge, Lehrb. d. Fuge 06.

Stier-Somlo, Fritz, ⚖, Dr. jur., a.o. UP. Bonn u. o. Prof. an d. HSch. f. kommunale u. soziale Verwaltung Cöln, Hrsg. des „Zentralblatt der Reichsversicherung". Cöln, Marienburgerstr. 87. (Steinamanger $21|_5$ 73.) **V:** Z. Gesch. u. rechtl. Natur d. Rentengüter 96; D. Verpflichtg d. Eigentümers z. polizeigem. Erhaltg d. Eigent. 98; Aus d. Tiefe, G. 99; Volksüberzeugg als Rechtsquelle 00; Einwirkg des bürgerlichen Rechts auf das preuß.-deutsche Verwaltungsrecht 00; Komm. zum Gesetze über d. Landesverwaltg 02; Unser Mietrechtsverhältn. u. seine Reform 02; Die Reform d. Aufsichtsrats d. Aktiengesellschaft 03; D. verwaltungsrechtl. Schutz d. Bürger- u. Einwohnerrechts in Preußen 04; Der Aufsichtsrat d. Aktiengesellschaft, Reformfragen u. Bedenken 05; Sammlg staats- u. verwaltungsrechtl. Gesetze Preußens 06, 2. A. 12; Deutsche Sozialgesetzgebg, ihre Gesch. u. d. gelt. Krankenversicherungsrecht 06; Preuß. Staatsrecht 06 II; Recht d. Arbeiterversicherg 06; Jahrbuch d. Verwaltgsrechts I u. II 07, III 08, IV 09, V 10, VI 11, VII 12, VIII 13; D. Ausbildg d. höh. Verwaltgsbeamten in Preußen 07; Politik 07, 2. A. 11; D. freie Ermessen in Rechtspr. u. Verwaltg 08; Reichsvereinsrecht, syst. Komm. 09; D. Reichsversicherungsordng, e. Kritik 09; Reformfragen d. Arbeiterversicherg 10; D. neueste Entwicklung d. deutsch. Gewerbe- u. Arbeiterschutzrechts 10; D. Arztefrage u. der Staat 10; Die Wertzuwachssteuer 11; Die Idee e. Weltarbeiterversichergsrechts 11; D. öffentl. Recht der Krankenhäuser 11; Rechtsstaat, Verwaltg u. Eigentum 11; Kommentar z. Reichsversichergsordng 12; Erl. Handausg. zu ders. 12; Studien zum Sozialrecht 12; Sammlg d. in d. Praxis häufig angewendeten Verwaltgsgesetze 12; Gewerbeordng u. Hausarbeitsgesetz 12; Komm. z. Versichergsgesetz f. Angestellte 13; D. rechtl. Grundlagen d. kommunalen Sozialpolitik 13; Die Reichssteuern des Jahres 1913 13. **H:** Abhandlgn aus d. Staats-, Verwaltgs- u. Völkerrecht (m. Ph. Zorn) I 05, II 06, III 07, IV 08, V/VI 09, VII 10, VIII 11, IX 12; Rechtseinheit (m. Jos. Kohler) seit 10, 12 Bde.

Stierling, Hubert, Dr. phil., Wiss. Hilfsarb. a. Mus. f. Hamburg. Gesch. Hamburg 22, Finkenau 26. (ebda $8|_7$ 82.) **H:** Von rosen ein krentzelein (Volkslieder) 04, 30. Taus. 12. **V:** Studien zu Mechthild v. Magdeburg 08; Die Sebalduskirche in Nürnberg 09; Leben u. Bildnis Friedrichs v. Hagedorn 11. ()

Stieve, Friedrich), SDS., ☆, ♆, Dr. phil. München, Herschelstr. 13. (ebda $14|_{10}$ 84.) **V:** Gedichte 08; Ezzelino v. Romano, Biogr. 09; Kampf unserm Jahrh. 09; Ein Königswerden, Dr. 09; V. erster Liebe, Nn. 11. **Uc:** Gedichte Verner v. Heidenstams 11.

Stiglmayr, P. Joseph, (k.), klass. Ψ, Prof., SJ. Feldkirch, Vorarlberg, Stella matutina. (Pfaffenhofen $1|_3$ 51.) **V:** Eine alte Regensburger Handschrift des

Homerus latinus 94; Das Aufkommen der pseudodionysischen Schriften u. ihr Eindringen in d. christl. Lit. 95; Sachliches u. Sprachliches bei Makarius v. Ägypten 12. **Ue:** Des hl. Dionysius Areop. angebliche Schriften üb. d. beiden Hierarchien 11.

Stilgebauer, Edward, Roman. Nov., ⊙, Lit.♔, 𝒻, Dr. phil. Frankfurt a. M., Finkenhofstr. 29 II. (ebda $^{19}/_{9}$ 68.) **B:** Herzensklänge, G. 88; Herodes, hist. R. 91; Vom Wege, N. 92; Grimmelshausens Dietwald u. Amelinde 93; Menschenschicksal, N. 94; Frühlicht, soz. Stud. u. Träume 95; Das Opfer 95; Wieland als Dramatiker 96; Aus freudelosem Hause, R. 96; Geschichte des Minnesangs 98; Neidhart von Reuenthal, R. 98; Th. Lindner, Kom. 99; Der neue Staat, Sch. 99; Leben, Tragikom. 00; Der tolle Rittmeister, Dr. 01; Saulus v. Tarsus, Tr. 01; Varna, Dr. 02; Götz Krafft, d. Gesch. einer Jugend: I. Mit Tausend Masten 04, 66. A., II. Im Strom der Welt 04, 55. A., III. Im engen Kreis 05, 41. A., IV. Des Lebens Krone 05, 35. A.; Neidhart, gr. romant. RitterSch. 06; D. Börsenkönig, R., 1. bis 30. A. 07; D. Liebesnest, R. 08, 30. A. 09; D. „moral. Teeabend, satir. Dr. 08; Die blaue Blume, R. 08, 5. A. 09; Bildner der Jugend, R., 1.—20. A. 09; Der Eroberer, R., 1.—10. A. 09; D. goldene Baum, e. Buch vom Leben 09; D. neue Stadt, R. 10, 7. A.; Va Banque, SittenDr. 10; Purpur, R. 11, 10. A.; Wally Sattler, R. 11, 9. A. 13; Monte-Carlo, Dr. 12; Das rote Gold, R. 12, 4. A.; Pfarrer Schröder, R. 12, 4. A.; Frühlingsopfer, Nn. 12, 5. A.; D. verlorene Paradies, R. 13, 3. A.; Fasching, Nn. 13; Harry, R. aus d. 1. Hälfte d. 19. Jahrh. 13; Rouge et Noir, Dr.; Matiza Petroff, Dr.

Stilke (Stillcke), Friedr. W., ASV., städt. Handels- u. GewerbeschulDir. a. D. Hannover, Alte Döhrenerstr. 86. (Celle $^{26}/_{12}$ 65.) **B:** Festsp. z. 5. Deutsch. Gewerbeschulmänner-Tage 91; D. Haus d. Väter, Festsp. 92; Rinold u. Tuiskomar, Erz. 96, 2. A. 97; Lehrgang im freihänd. Ornamentzeichnen 98 II, 3. A. 05; Lese- u. Lehrbuch f. gewerbl. Fortbildungssch. (m. H. Gehrig) 99, 6. A. 11, kl. Ausg. 02; Lese- u. Lehrbuch f. kaufmänn. Fortbildungs- u. Handelssch. (m. dems.) 02; D. Geschäfts- u. Rechtsverkehr d. Handwerkers (m. dems.) 04 II; Z. Methodik d. Maschinenschreibens 04; Übungsheft f. d. Unterr. im Maschinenschreiben 04, 2. A. 12; Lehrbuch f. d. Ornamentzeichenunterr. I 05; Üb. d. Ornamentzeichenunterr. in der gewerbl. Fortbildungssch. 05; Lese- u. Lehrbuch f. ländlich-gewerbl. Fortbildungssch. (m. a.) 07, 2. A. 10; Lesebuch f. Vor- u. Unterkl. gewerbl. Fortbildungssch. 08; D. Alchimist, Sp. 08; Deutsche Märchen 11; Trutzbüchlein 12, 2. A. 13; u. mehrere Einakter.

Stille, Gust. W. B., 𝒻, Sozialw., Dr. med., SanR., Arzt. Stade i. Hannov. (Steinau i. Hann. $^{21}/_{11}$ 45.) **B:** Bevölkerungsfrage in ihrer Beziehg zu d. soz. Verhältn. 79; Neo-Malthusianismus 80; Uns. Währgsfrage 86; Bevölkergsfrage in alter u. neuer Zeit 89; Kampf geg. d. Judent. 91, 8. A. 12; Deutsche Ziele u. Aufg. 98, 2. A. 00; D. deutsche Schule in Gefahr! 99; Ut'n Sietlann', plattd. Erzn. 06; Ut Landdokters Leben, desgl. 07; Zur Ernährgslehre 08; Marie, N. 08; Nahbers-kinner, R. 10; Störmflot, Dr. 11; De Minschenfeend, Erz. 11; Eßbuch f. Kopfarbeiter 11; Hadler Lüd', plattd. Erzn. 12. **Ue:** Besant, Gesetz d. Bevölkerg 91. **H:** Antisem. Jahrbuch f. 1903.

Stiller, Rich., Essays, ⊙, Lit., Maler, Kunstref. am „Dresdn. Anzeig.". Dresden-Niederlößnitz, Körnerweg 10. (Kohlfurt b. Görlitz $^{12}/_{10}$ 71.) **B:** Ad. Stern u. s. dichterischen Werke 01.

Stillfried, Arthur, s. Haese, Karl.

Stillich, Oskar, Naturwissensch., Staats-, Wirtschafts- u. Sozialwissensch., Dr. phil., Hrsg. d. Zeitschr. „Die Volkshochschule". Berlin-Lichterfelde, Margarethenstraße 11. (Metschlau $^{26}/_{9}$ 72.) **B:** D. engl. Agrarkrisis 99; D. Spielwarenhausindustrie d. Meininger Oberlandes 99; D. Lage d. weibl. Dienstbot. in Berl. 02; Roheisensyndik. u. Halbzeugverband 04; Nat.-ökon. Forschungen auf d. Gebiete d. großindustriellen Unternehmg: I. Eisen- u. Stahlindustrie 04, II. Steinkohlenindustrie 06; Geld- u. Bankwesen 07, 2. A. 08: Kohlenbergwerk 08; Eisenhütte 08; D. politischen Parteien in Deutschl.: I. D. Konservativen 08, II. D. Liberalismus 11; Zweck u. Bedeutg d. Sozialwissensch. 08; D. Börse u. ihre Geschäfte 09; D. geschäftl. Verkehr d. Publikums mit Banken u. Bankiers 09; Graphische Kurstabellen 11 ff.; Industriepapiere d. Berl. Börse I/II 12 f.; u. a. **H:** Schriften d. Sozialwissenschaftl. Vereins in Berlin: Ida v. der Brelje, D. Reformen der höh. Mädchenschule 01; Joh. Bergknecht, D. Ferienkolonien 02; H. Fürth, Fabrikarbeit verheirat. Frauen 02. ()

Stimming, Albert, Ψ, Dr. phil., o. UP., GRegR. Göttingen, Nicolausbergerweg 31. (Prenzlau $^{17}/_{12}$ 46.) **B:** F. Villon 69; Jaufre Rudel 73; Bertran de Born 79 u. 92; Üb. d. provenz. Girart v. Rossilon 88; Der anglonormann. Boeve d. Haumtone 99; Die altfranzös. Motette d. Bamberger Handschrift 06; D. festländ. Bueve de Hantone I 11, II 12. ()

Stinde, Frl. Conradine, VB., Nov., Jugendschr. Berlin W 15, Hohenzollerndamm 2. (Leusahn, Holst. $^{30}/_{12}$ 56.) **B:**

Glücksklee, Erzn. 97; D. Stütze d. Hausfrau, Handbuch 00.

Stingeder, Franz, ✝, KonsistR., Dompred., Dir. d. bisch. Konv. Salesianum, Msgr. Linz a. D. (Gallneukirchen $^{1}/_{7}$ 63.) **V:** Wo steht unsere heutige Predigt? 10, 2. A. 11; Fastenpredigten; u. a. ()

Stintzing, Rod., innere ⚷, Dr. med., o. UP., GMedR., Dir. der mediz. Klinik. Jena, Am Steiger 2. (Heidelberg $^{12}/_{2}$ 54.) **MitH** u. **MitV:** Handbuch der gesamten Therapie 95 VII, 4. A. 09. ()

Stöber, Fritz, ♉, ♌, /. Siedlinghausen i. W. (ebda $^{4}/_{12}$ 74.) **V:** Dämmerstrahlen, G. 00; Am Abgrund, Nn. 04; Mein Heideland, G. 10; Spökenkieker, N. 10. ()

Stöbrich, Franz, ♉, Fachlehr. Schlaggenwald i. Böhmen. (Wrchhaben bei Dauba $^{1}/_{3}$ 68.) ()

Stöcker, Helene, SDS., Romantik, Nietzsche, Frauenfrage, Mutterschutz und Sexualreform, Dr. phil., Hrsgin d. Zeitschrift „Die Neue Generation". Berlin-Nikolassee, Münchowstr. 1. (Elberfeld $^{13}/_{11}$ 69.) **V:** Zur Kunstanschauung des 18. Jahrh. 02; D. Liebe u. d. Frauen 06, 2. A. 09; Nietzsche u. die Frauen 08. **H:** Briefe der Karoline Michaelis 12.

Stockert-Meynert, Frau Dora v., ASV., Roman, Nov., /. Wien I, Singerstr. 20. (ebda $^{5}/_{5}$ 70.) **V:** Grenzen d. Kraft, Erz. 03; Sabine, R. 05; Vom Baum d. Erkenntnis u. a. Nov. 08; Die Blinde, Dr. 08; Jour bei Maraspin, Einakt. 10; Herr Paleiuk, R. 11; Und sie gingen in ihr Königreich, R. 12.

Stöckhardt, Ernst (Pf. fr. Ernst Hardt), VJ & S., ♉, ♌, /, ♌, △, ♕, Biogr., Geneol. München, Destouchesstr. 1. (St. Petersburg $^{20}/_{7}$ 45.) **V:** Deutsche Adelschronik 87, 88; Histor.-geneal. Blätter 88; Odysseus' Heimkehr, dr. G. 93; Berchtesgaden, G. 97/03.

Stockhausen, Frl. Fanny, ♉, Erz. Düsseldorf, Floraстr. 62. (Solingen $^{23}/_{9}$ 46.) **V:** Aus Luthers Brunnenstube 83; Wenn der Frühling blüht 88; Idis, Dichtg 96; Friedebert, Erz. aus dem Anf. d. 9. Jahrh. 97; Feierklänge, G. 99, u. A. 12; Luthers Weihnachtslied, Weihnachtsfestspiel 04; Zwei Kämpfer am Niederrhein, Erz. 04; Heil Kaiser Dir! Deklamatorium 05; Bilder aus Paul Gerhardts Leben, Festsp. 06; D. hl. Elisabeth, Festsp. 07; E. brennend u. scheinend Licht, Erz. 09; Der Sänger d. Wilhelmus v. Nassauen, Erz. 09.

Stockhorner v. Starein, Otto Frhr. v., /, ♕, ✝, Kammerherr u. LandGR. a. D. Freiburg i. B., Goethestr. 41. (Karlsruhe $^{26}/_{10}$ 40.) **V:** Kaiserbüchl., 29. A. 97; Ums Nordkap 85; Gesch. d. Stockhorner v. Starein 95; D. Bekenntnisfrage in d. badischen Landeskirche, 2. A. 98; Vom mittelländ. Meer 03; Aus d. Geschichte d. Rittergutes Kalbsrieth 08; Aus d. Gesch. d. Burg Stockhorn in Nied.-Östr. 10; Üb. den Einfluß Ludwig v. Wolzogens auf die russische Kriegsführung von 1812 12. **H:** F. v. d. Wengen, Der Feldzug der bad. Truppen unter Oberst Carl v. Stockhorn in Vorarlberg u. Tirol 1809 10.

Stockmann, Dr., s. Wolfradt, Heinz.

Stockmann, Alois, (k.), Lit.♕, Kritik, Belletristik, SJ. Frankfurt a. M., Unterweg 16. (Sarnen, Schweiz $^{8}/_{8}$ 72.) **V:** Thomas Moore, der irische Freiheitssänger 10. **Neubearb:** A. Baumgartner, Goethe, 3. A. 11/13 II. **H:** Alban Stolz u. die Schwestern Ringseis (Briefwechsel) 12, 2. A. 13.

Stockmayer, Karl Hayo v., deutsche Lit., Mus., Prof., Dir. d. Kgl. Hofbibliothek. Stuttgart, Akademie. (ebda $^{27}/_{3}$ 71.) **V:** D. deutsche Soldatenstück d. 18. Jahrh. seit Lessings Minna v. Barnhelm 98; Hector Berlioz, Festschrift 03.

Stockmeier, Ernst, PA., RP., VJ & S., Red. am „Gen.-Anz.". Nürnberg, Rieterstr. 14. (ebda $^{16}/_{8}$ 57.)

Stodte, Hermann, ♌, ♉, Nov., Dr. phil., Dir. d. Realprogymn. Strausberg b. Berlin. (Gittelde a. Harz $^{25}/_{1}$ 71.) **V:** Harzlieder 93; Königsglaube, bibl. Dr. 06; F. Hebbels Drama, aus d. Weltanschaug u. den Hinweisen d. Dichters erläut. I 08.

Stoff, Leop. Math. El., (k.), ⁂, Lok.♕, Domkapitul. Fulda. (Bonn $^{19}/_{7}$ 46.) **V:** Wissen u. Glauben 75; Abtei Eberbach im Rheingau 79, 2. A. 04; Der kathol. Küster 81, 4. A. 13; St. Valentins Weingärtlein 86; Diplomat. Gesch. d. Abtei Eberbach 86; Theoret.-prakt. Gramm. d. lat. Kirchensp. 96; Die Katholiken in Cassel 99; Real-Schematismus der Diöz. Fulda 10; Handbüchl. z. Verständnis d. latein. Sprache f. kath. Küster u. Organisten 13. **Begr** u. **Red:** St. Elisabeth-Blatt 91—10.

Stoffregen, Otto (Pf. Otto Maria Stauffen), ASV., ♉, ♌. Auf Reisen. (Berlin $^{23}/_{5}$ 83.) **V:** Aus meinem Garten, G. 06; Eine Liebe, Dchtgn. 07; Mater dolorosa, Dr. 13.

Stöhr, Adolf, ⁂, Dr. phil., o. UP. Wien VIII/2, Lederergasse 23. (St. Pölten $^{24}/_{2}$ 55.) **V:** Umr. e. Theorie d. Namen 89: Zur nat. Behandlg des Tiefensehens 92; Gedanken üb. Weltdauer u. Unsterblichkeit 94; Die Vieldeutigkeit d. Urteils 95; Letzte Lebenseinheiten u. ihr Verband im Keimplasma 97; Algebra der Grammatik 98; Sehstoffe und Grundfarben 98; Binokulare Figurenmischung 00; Zur Philosophie des Uratomes u. des energetischen Weltbildes 04; Grundfragen der psycho-

physiologischen Optik 04; Leitfaden der Logik 05; Philosophie d. unbelebten Materie 07; Der Begriff d. Lebens 09; Lehrbuch d. Logik 10; Psychol. d. Aussage 11. ()

Stojentin, Max v., ✓, ⊠, ♛, Dr. phil., stellvertr. Gewerbesekr. des Zentralverb. deutsch. Industrieller. Berlin-Wilmersdorf, Helmstedterstr. 11. (Stargard i. P. $^{10}/_{4}$ 61.) **V:** Urkundenbuch d. Geschlechts v. Stojentin I 95; Gesch. d. Geschlechts v. Zitzewitz 99/00 II; Aus Pommerns Herzogstagen 02; u. mehrere Schriften üb. Landwirtschaftl. Arbeiterwesen u. Arbeitsnachweisorganisation. ()

Stökl, Frau Helene verw. (Ps. Constanze v. Franken), Nov., ✓. Wien VI, Gumpendorferstr. 129. (Brandenburg $^{18}/_{3}$ 45.) **V:** Aus der Mädchenzeit; Aus glücklichen Tagen; Schneerosen; Das Lorl; Auf der Schwelle des Lebens, 4. A.; Im Dienste des Herrn; Katechismus des guten Tones, 14. A.; Wie pflegst u. erziehst du dein Kind?; Er, sie und es; Unsere Kleinen; Zur Freude; Im Jugendland; Kinderglück; Nach der Schule; Novellen; Leben u. Lieben; Schicksale; Die Frau nach dem Herzen d. Mannes; Frohe Jugend; Ich will! u. a.

Stoklaska, Ottok. Hans (Ps. Stoklasser), PA., Ep., ⊙, LyzealDir. i. R. Wien VIII, Josefstädterstr. 80. (Gaya $^{23}/_{6}$ 52.) **V:** Wenn man sich nicht kennt, Lsp. 78; Fest zu Iglau, Festsp. 81; Hist. Ged. 84; Im Ruhestande, Schw. 93; Heinzelmännchen, Lsp. 96; D. silberne Schlange, Erz. 03; D. Mormone, Schw. 10. **H:** Deutsch. Dichterbuch a. Mähren (m. Kirsch) 92; Schiller, Don Carlos, Schulausg. 94.

Stolberg, August, Kunst♛, Dr. phil. Straßburg i. Els., Möllerstr. 9. (Nordhausen.) **V:** D. astron. Münsteruhr zu Straßburg 98; Tobias Stimmer, s. Leben u. s. Werke 01; Durch Grönlands Eiswüste (m. A. de Quervain), 2. A. 11. ()

Stoll, Adolf, ♛, Prof., Oberlehrer am Kgl. Friedrichsgymn. Cassel, Bismarckstr. 11. (Hadamar $^{15}/_{5}$ 50.) **V:** Fr. C. v. Savignys Sächs. Studienreise (1799 u. 1800) 90; Der Geschichtschreiber F. Wilken 96; Wir England Dank schuldig?, Festrede 02; Dorothea Grimm, d. Mutter d. Brüder Grimm 08. **H:** Ludwig Emil Grimms Lebenserinnergn 11, 2. A. 12; Deutsche Sagen d. Brüder Grimm 11.

Stoll, Anton Theodor. Straßburg i. E., Gewerbslauben 47/49. (Paris $^{24}/_{9}$ 68.) **V:** Straßburg, Industrie- u. Gewerbe-Ausstellg für Elsaß-Lothring., Baden u. die bayer. Pfalz 96; Almanach für das Großherzogtum Baden u. das Bundesgeb. Els.-Lothring. 03; L'Education des Enfants 06; Philosoph. u. polit. Betrachtgn unserer modernen Zeit z. Förderg nationaler u. christl. Ideen 08; D. schwindelhafte Treiben d. Auskunfteien, Stellenvermittler u. Geldverleiher 12. **Begr:** Elsaß-Lothring. Vereins-Ztg. ()

Stoll, Otto, ⊕, Dr. phil., o. UP. Zürich. ($^{29}/_{12}$ 49.) **V:** D. Geschlechtsleben in der Völkerpsychologie 08, u. a. ()

Stollberg, Otto, Politik, ✓, Red. f. auswärt. Politik an d. „Norddeutschen Allg. Ztg.". Berlin SW, Yorkstr. 84a. (Metz $^{29}/_{10}$ 83.)

Stolle-Unterweger, s. Unterweger, Rose.

Stolterfoth, Georg, s. Bonus, Arthur.

Stoltze, Adolf, ⊙, Dialekt✾. Frankfurt a. M., Miquelstr. 1. (ebda $^{10}/_{6}$ 42.) **V:** Kraut u. Rüben (mundartl.) 77, 2. A. 78; E. gute Partie, Vst. (hochd.) 84; Heiterkeiten (Vermischtes) 85, 2. A. 86; Alt-Frankfurt, Vst. (mundartl.) 87, 3. A. 02; Schönklärchen, dramat. M. (hochd.) 88, 3. A. 07; Neu-Frankfurt, Vst. (mundartl.) 89, 3. A. 02; Exelsior, dramat. Dichtg 91, 30. A. 07; Schuld der Schuldlosen, Dr. 98, 3. A. 07; Gesammelte Werke (6 Bde. mundartl., 3 Bde. hochd.) 00, 5. A. 07. ()

Stolz, Friedr., vergl. Sprachwissensch., Dr. phil., o. UP. i. R., HofR. Innsbruck, Museumstr. 25 I. (Hall i. Tirol $^{29}/_{7}$ 50.) **V:** Zusammengesetzte Nomina i. d. homer. und hesiod. Ged. 74; Lat. Nominalkomposition 77; Studien z. lat. Verbalflexion 82; Latein. Laut- u. Formenlehre 85, 4. A. 10; Homeri Odysseae epitome I, II 90; Krit. u. erläut. Bem. zur Odyssee-Epitome 90; Urbevölkerung Tirols, 2. A. 92; Histor. Grammatik der latein. Sprache I 1 94, I 2 95; Über d. Entwicklung d. indogerm. Sprachwissenschaft 99; Gesch. der latein. Sprache 10.

Stolz, Jos. F., (k.), ✓, Erz., Versatzamts-ObOffizial. Graz, Kastellfeldg. 10. (ebda $^{13}/_{3}$ 56.) **V:** Aus Herzens Tiefen, G. 87; D. Kinder Floras, Dichtg. 88; Gesch. aus d. Leben, Erz. 88/95 IV; 's Katherl u. a. Erz. 02; Heitere Geschichten 05; Sonnenaufgang, N. 09; sowie viele vertonte Gedichte u. Lieder.

Stolze, Wilhelm, ♛, Dr. phil., UDoz. Königsberg i. Pr., Mittelhufen, Tiergartenstr. 21 II. (Berlin $^{10}/_{7}$ 76.) **V:** Zur Vorgesch. d. Bauernkrieges 00; D. deutsche Bauernkrieg, Untersuchgn 08; D. Gründg d. Deutsch. Reiches i. J. 1870 12. **H:** Acta Borussica: Behördenorganisation u. allg. Staatsverwaltg IV 1. 08, IV 2. 08, V 1. 09, V 2. 12.

Stölzel, Adolf, ✠, ♛, Dr. jur. h. c., Dr. phil. h. c., o. HonProf., M. d. Pr. HH. u. Kronsyndikus, WGR., Exz. Berlin W, Derfflingerstr. 5. (Gotha $^{28}/_{6}$ 31.) **V:** Handb. d. kurhess. Zivil- u. Zivilprozeßrechts 60; Lehre v. d. operis novi nunciatio etc. 65; Casseler Stadtrechtgn 71;

Entwicklg d. gelehrten Richtertums 72 II; Recht d. väterl. Gewalt in Preußen 74; Preuß. Eheschließungsrecht 74, 2. A. 74; Deutsch. Eheschließungsrecht 75, 3. A. 76; Wiederverheiratung e. beständig v. Tisch u. Bett getrennten Ehegatten 76; C. G. Svarez 85; Brandenb.-Preuß. Rechtsverw. u. Rechtsverfassg 88 II; Über Proberelationen 88, 4. A. 02; 15 Vorträge aus der brandenb.-preuß. Rechtsgesch. 89; Üb. d. landesherrl. Ehescheidgsrecht 91; Schulg f. d. zivilist. Praxis I 94, 8. A. 08, II 97, 5. A. 13; Rechtslehre u. Rechtsprechung 99; Entwicklung d. gelehrten Rechtsprechung: I. Der Brandenburger Schöppenstuhl 01, II. Billigkeits- u. Rechtspflege der Rezeptionszeit 10; Urkundl. Material aus den Brandenb. Schöppenstuhlsakten I—IV 01; Schillers Berufung nach Berlin 05; Staatliches u. staatloses Ausland im preußisch-deutschen Strafrecht 10; Die operis novi nunciatio als Keim der Hanauer Ganggerichte 10; Geding u. Appellation, Hof, Hofgericht u. Räte, Abschied u. Urteil 11; Gerichtsbuch d. Stadt Cassel aus 1506/7 13.

Stölzel, Otto, ⚖, Dr. jur., OLGerR., Hilfsricht. b. ObVerwGer. Berlin-Lichterfelde, Drakestr. 69. (Cassel $^{3}/_{9}$ 69.) **V:** Rechtsprechg d. preuß. Kompetenz-Gerichtshofs 97; Rechtsweg u. Kompetenzkonflikt 01; Deutsches Eheschließgsrecht 04; Personenstandsgesetz v. $^{6}/_{2}$ 75 04.

Stolzenberg, Georg, ☤. Berlin W, Passauerstr. 36. (ebda $^{11}/_{7}$ 57.) **V:** Neues Leben I 98, II 99, III 03.

Stolzenburg, M., PA., RP., Red. von Wolffs Telegr.-Bureau. Magdeburg, Arndtstr. 17. (Bannow $^{23}/_{6}$ 68.)

Stolzing, s. Cerny, Josef.

Stölzle, Remigius, ⁂, Dr. phil., o. UP., Hrsg. d. „Studien z. Philosophie u. Religion". Würzburg, Heidingsfelderstr. 32. (Ob in B., Kr. Schwaben $^{23}/_{11}$ 56.) **V:** Lehre vom Unendl. bei Aristoteles 82; Cicero de oratore lib. I. erklärt 87; Abälards 1121 verurteilter tractatus de unitate et trinitate divina aufgefund. u. hrsgg. 91; K. E. v. Baer u. s. Weltanschauung 97; A. v. Köllikers Stellg zur Deszendenzlehre 01; E. v. Lasaulx, e. Lebensbild 04; K. E. v. Baers Schriften ausgew. u. eingel. 07; Herm. Schell, Rede 08; J. M. Sailers Schriften, ausgew. u. eingel. 10; J. M. Sailer, s. Maßregelg in Dillingen 10; Erziehgsanstalten im Juliusspital Würzburg 13.

Stommel, Gottfried, ASV., ⚲. Düsseldorf, Sternstr. 32. **V:** D. Weg nach Damaskus, Dr. 08, 2. A. 10; Gerhart Hauptmanns Kaiser Karls Geisel, e. Kritik u. e. neuer vierter Akt 11; Etwas v. lieben Gott u. Anderes, was ihr auch nicht wollt 12. **Bearb:** Kleist, Amphitryon.

Stommel, Kuno, ⚙, ⁂, Politik, Dr. phil. Düsseldorf, Sternstr. 32. (Velbert $^{13}/_{1}$ 47.) **V:** D. Ganze d. Weberei II 76, 83; Balkanhalbinsel u. d. Berl. Kongreß 78; Wiederherstellg d. weltl. Macht d. Papstes 85, 8. A. 87; Getreidezölle, 4. A. 85; Geistesleben d. Gegenwart 86, 2. A.; Kunst, gesund zu werden, 6. A. 90; Sachwaltung oder Skandalprozeß 90.

Stona, Maria, s. Scholz, Marie.

Stone, M., s. Stechauner, Ferd.

Stönner, Heinr., ind. Archäol., Dr. phil., Direktorial-Assist. am Mus. f. Völkerkde. Berlin-Lichterfelde, Goethestr. 20. (Bremen $^{30}/_{5}$ 72.) **V:** D. Mantrabrahmana 00; Zentralasiat. Sanskrit-Texte I/II 04. (*)

Stooß, Carl, ⚖, Dr. jur., o. UP., Hrsg. der „Schweiz. Zeitschr. f. Strafrecht". Wien XIX, Vegag. 6. (Bern $^{13}/_{10}$ 49.) **V:** Zur Natur d. Vermögensstrafen 78; Grundzüge d. schweizer. Strafrechts 92/93 II; Vorentwurf u. Motive zu e. Schweiz. StGB. 93/94; Chirurgische Operation u. ärztliche Behandlg 98; Strafrechtsfälle f. Studierende 07; Lehrb. d. österr. Strafrechts 09, 2. A. 12. **H:** Allg. Bestimmgn österr. Strafgesetzbücher (m. Frhr. v. Künßberg) 09.

Storch, August, ☤, ⚲, ⚑, Hauptlehrer. Butzbach, Wetterau. (Bad-Nauheim $^{1}/_{3}$ 61.) **V:** Kulturbilder aus Butzbachs Vergangenheit 98; Heimat u. Vaterland, G. 02; Friedberg i. d. Wetterau 04; Die Hüttenberger, VolksSch. 06; Lieb Heimatland, Land u. Leute im Hüttenberg 06; Deutsche Grüße, G. 07; Zwei wichtige Kapitel in d. Volkserziehung 07; Aus dem Leben eines Siebzigjährigen 08; Bedeutg der Spiele für körperliche u. geistige Entwickelg der Jugend in Stadt u. Land 09; D. Lahntalsängerbund „Butzbach" 10; Durch Nacht z. Licht (z. Gesch. d. J. 1812) 12.

Storch, Karl, Skizzen, Predigten, Essay, Pastor an St. Ulrich. Magdeburg, Kl. Münzstr. 6. (Ziesar $^{28}/_{2}$ 51.) **V:** Sonnenstrahlen einfangen, Andachten 03; Stille Wege, Allerlei Unmodernes, 1.—3. A. 05; Jahresabend u. Jahresmorgen, Predigten 05; Magdeburg, Ess. 06; ... aber d. Wagen rollt, Allerlei Humor u. Ernst von der Lebensfahrt 07: Eulen u. Meerkatzen, Allerlei zum Fröhlichwerden 09; Münchhausens Posthorn, e. Buch f. Hellhörige 13.

Storck, Friedrich (Pf. F. Hoarmeckan), VB., ☤, auch in Plattd. Elberfeld, Baustr. 44. (ebda $^{26}/_{12}$ 38.) **V:** Kalleroden: I. (Plattd. G.) 80, n. A. 90; II. (Plattd. Erzn.) 81, n. A. 91; u. m. a. Dchtgn.: — Aus d. Schule d. Lebens, Memoiren I 10, 2. A. 11, II 11. ()

Storck, Karl (Pf. Hans Murbach), SDS., VB., Kritik, Nov., Rom., Kunst- u. Musik-

♛, Lit.♛, Dr. phil., Red. am „Türmer". Berlin-Grunewald, Hohenzollerndamm 96. (Dürmenach $^{23}|_{4}$73.) **V:** Seelenbilder, Dchtgn. 94; Elsässerin, Sonntagskind, Nn. 96; O. v. Leixner 97; Deutsche Lit.-Gesch. 97, 7. A. 12; Opernbuch 99, 10. A. 12; Jung-Elsaß in d. Lit. 01; Nation. Not im Els. 01; Am Walensee, R. 01; D. Tanz 03; Gesch. d. Musik 05, 3. A. 14; Kultur. Bedeutg d. Musik 07; Mozart 08; D. Florentiner Landschaft (m. C. Böcklin) 10; Musik u. Musiker in Karikatur u. Satire 11; Musik-Politik 12; E. Jaques-Dalcroze 12. **H:** Beethovens Briefe 05, 2. A. 09; Mozarts Briefe 06; Schumanns Briefe 07.

Storo, W., s. Weber, Heinrich, Reuters.

Störring, Gustav, ⁂, Dr. phil., o. UP. Bonn. ($^{24}|_{8}$ 60.) **V:** Moralphil. Streitfragen, I: D. Entstehg d. sittl. Bewußtseins 03; u. a. ( )

Stosch, Frl. Eva Marie, VB., Jugendschr. u. Nov. Berlin W 30, Bambergerstr. 43. (Zedlig, Schles. $^{28}|_{5}$ 77.)

Stoskopf, Gustav, elsässische Dialekt♆, Kunstmaler, Dir. der „Straßburger Neuen Zeitung". Straßburg i. E., Brandg. 6. (Brumath $^{8}|_{7}$ 69.) **V:** D'r Herr Maire, Lsp. 99, 12. A. 09; D'r Kandidat, Lsp., 3. A. 00; Abendglocken, O. 00, 2. A. 01; D'Pariser Reis', Schw. 00, 3. A. 01; D'Heimet, Vst. (m. J. Greber) 01, 2. A. 01; D'Millionepartie, Schw. 01, 2. A.; D'r Prophet, Dr. 02; E Demonstration, Kom. 03, 3. Taus. 04; D'r verbotte Fahne, Kom. 04, 2. A.; Gedichte (Gesamtausgabe) 04, u. A. 10; D'r Hoflieferant, Kom. 05, 2. A. 06; E Diplomat, Lustspielsk. 05; E. Mordsaffär, Schw. 05; Jn's Ropfer's Apothek, Schw. 07, 2. A. 08. ( )

Stoeßel, Alfred (Pf. Lothar Bitter), Dr. phil. Dresden, Moszinskystr. 21. (Brünn $^{29}|_{4}$ 58.) **V:** Rom. u. Novellen. ( )

Stoessl, Otto, ASV., 𝒻, Kritik, Rom., ⊙, Dr. jur. Wien XIII/7, Matrasg. 20. (ebda $^{2}|_{5}$ 75.) **V:** Waare, Dr. (mit Rob. Scheu) 97; Tote Götter (m. Rob. Scheu); Dr. 98; Leile, N. 98; Kinderfrühling, N. 04; Gottfried Keller, Ess. 04; Conrad Ferd. Meyer, Ess. 06; Jn den Mauern, R. 07; Sonias letzter Name, R. 08; Negerkönigs Tochter, N. 09; Egon u. Danitza, N. 10; Allerleirauh, N. 11; Morgenroth, R. 12; Was nützen mir die schönen Schuhe, N. 13; Lebensform u. Dichtungsform, Essays 13.

Stoural, Frz., klass. Ψ, SchulR. Olmütz, Starhembergg. 9. (Zlatkow $^{24}|_{9}$47.) **V:** Gebrauch d. Genetivs b. Herodot 88/95 V; E. Ausflug nach Karnuntum 03.

Stoewer, Rudolf, Roman, ♛, ⚓, Dr. phil., Prof. Danzig, Schleusenq. 11. (Pyritz $^{16}|_{10}$ 58.) **V:** Herzog Albrecht d. Beherzte v. Sachsen 82; Peter v. Argon, e. Augsburg. Stadtgesch. 88; Biblioth. turn. Unterhaltung Bd. I, III, VI 88/93; Hans v. Hake, Erz. 91; Leitf. f. d. evang. Religionsunterr. a. höh. Schul. m. 6jähr. Kursus 92, 3. A. 04; Lehrb. des evang. Religionsunterrichts 99; Zollernlieder, G. u. Festsp. 95; Gesch. d. Stadt Berent 94; Geschichte d. Stadt Kolberg 97; Baltische Nov. u. Humoresk. 03; Die Belagerung von Kolberg 1806 u. 1807 07.

Stoewer, Willi, Kultur♛, Dr. phil., Prof., Dir. d. Comeniusschule. Berlin-Schöneberg, Frankenstr. 10. (Pyritz $^{25}|_{2}$ 57.) **V:** Heinrich I., Erzbischof v. Mainz 80; Meier Helmbrecht 91; Kaulbachs Bilderkreis 06; Katalog e. Lehrerbibliothek f. höh. Lehranstalten 11, 2. A. 11.

Strach, Herm. (Pf. Erich Stein, H. Potkany), ⚒, 𝒻, ♛, kaiserl. Rat, Insp. der k. k. Staatsbahn., Obmann d. Red.-Komitees u. Red. d. „Gesch. d. Eisenbahnen d. östr.-ung. Monarchie". Prag-Weinberge, Smetanka 22. (Austerlitz $^{16}|_{6}$ 61.) **V:** Gesch. d. östr.-ung. Eisenbahnen 96/99 V; D. Eisenbahnwesen Österr. in s. allg. u. techn. Entwicklg 98/08 II. ( )

Strack, Herm. L., alttestam. ✝, jüd. Lit. u. Judenmission, D., Dr. phil., o. HonUP., Hrsg. d. „Nathanael", Zeitschr. f. Judenmission (s. 85). Berlin-Lichterfelde, Ringstr. 73. (Berlin $^{6}|_{5}$ 48.) **V** resp. **H:** Vollst. Wörterb. zu Xenophons Anabasis 71, 10. A. 09; Prolegomena Critica in Vetus Test. Hebraicum 73; Katalog der hebr. Bibelhandschr. in St. Petersburg (mit A. Harkavy) 75; Prophet. poster. Codex Babylonicus Petropolitanus 76; A. Firkowitsch u. s. Entdeckgn 76; Vollständ. Wörterbuch zu Xenophons Kyropädie 81, 2. A. 92; Einleitung in das A. T. 82, 6. A. 06; Sprüche der Väter 82, 4. A. 14; Hebr. Grammatik 83, 11. A. 11; Lehrb. der neuhebr. Sprache u. Lit. (m. Siegfried) 84; Porta linguarum orientalium 85 bis 01; Ad. Stöcker, christl. Liebe u. Wahrhaftigkeit 85, 2. A. 86; Aus Süd u. Ost (v. Max S., bearb. u. hrsg. v. H. S.) 85/86; Kurzgef. Komment. zu der hl. Schrift d. A. u. N. T. (m. Zöckler) 86 ff.; Einleitg in d. Talmud 87, 4. A. 08; Mischnatrakt. Joma 88, 3. A. 12, u. Aboda sara 88, 2. A. 09; Sprüche Salomos übers. u. erkl. 88, 2. A. 99; Hebr. Vokabular. 89, 8. A. 07; Mischnatraktat Schabbath 90; D. Blut im Glauben u. Aberglauben d. Menschheit 91, 8. A. 00; D. Juden, dürfen sie „Verbrecher von Religionswegen" genannt werden? 93; Bibl. Leseb. (m. Voelker) 93, 16. A. 14; Hebr. Schreibheft 95, 6. A. 12; D. Genesis, übers. u. erkl. 96, 2. A. 05; Gram. d. Bibl. Aramäisch. (m. Text. u. Wörterb.) 96, 5. A. 11; D. Bibel nach Luthers Übers. „Kunstbilderbibel" (mit J. Kurth) 99, 13.

A. 14; Sind die Juden Verbrecher von Religions wegen? 00; Himmelan, Wegweiser für d. evang. Christenh. 03; Das Buch Jes. Sirach, Hebr. Text m. Wörtb. 03; Bibl. Geschicht. (m. Voelker), 5. A. 11; Das Wesen des Judentums 06; Jahrbuch d. ev. Judenmission I 06, II 13; Mischnatraktate Sanhedrin u. Makkoth m. Übers. u. Erklärg 10; Jesus, die Häretiker u. die Christen im Talmud 10; Clavis linguarum semiticarum, seit 06; Mischnatraktat Pesachim (Osterfest) mit Übers. u. Erklärg 11; Religionsbuch f. evang. Mittelschulen (m. H. Heine) 12; Talmud Babyl. e codice Monacensi phototypice depictum 12; Mischnatraktat Berakhoth (Lobsprüche) m. Übs. u. Erklärg 14.

Strack, Max Lebrecht, alte ♛, Dr. phil., o. UP. Kiel, Roonstr. 14. (Hamburg $^{9}{}_{9}$ 67.) V: D. Dynastie d. Ptolemäer 97; D. antiken Münzen v. Thratien I 12.

Strack, Maximilian, ⊙, ✓. Görlitz, Demianipl. 7 II. (Posen $^{31}{}_{5}$ 65.) V: Argusaugen, Schw. 92; Im Chambre garnie, N. 04; D. Detektiv-Bureau, N. 04; Auf d. Standesamt, N. 05; E. Vernunftehe, hum. N. 05; Else, N. 05; E. braver Ehemann, hum. N. 05; Wer Andern e. Grube gräbt, hum. N. 05; Triumphierende Liebe, N. 06.

Strackerjan, Karl, BP., Politik. Hadersleben, Klosterstr. 3. (Jever $^{21}{}_{12}$ 54.) V: V. Flensburg bis Alsen (anon.) 90; Dän. Umtriebe in deutschem Lande 95; Schleswig, nicht Südjütland 96; Adler oder Dannebrog? 99; Dänische Friedensstörer I 03.

Stradner, Jos., ●, ♛, Reisebeschr., Nov., ✓, Dir. d. Triester Landesverb. f. Fremdenverkehr, Red. an der „Grazer Tagespost", Hrsg. u. Red. d. Monatsschrift „Adria". Triest, via Pindemonte 4. (Graz $^{10}{}_{6}$ 45.) V: Rund um d. Adria 93; Neue Skizzen v. d. Adria: I. V. San Marco bis San Giuste 02, II. Istrien 02, III. Liburnien u. Dalmatien 03; D. Fremdenverkehr, Studie 05.

Strahl, Gustav, Mechan. ⚙, Kunst♛, Hrsg. d. „Industrie-Korrespondenz". Berlin O 112, Alt Borhagen 25. (Strausberg $^{20}{}_{3}$ 64.) V: Die Samt- u. Plüschfabrikation 00.

Strahl, Hans, Menschl. Anatomie, Embryologie, Dr. med., o. UP. Gießen, Gartenstraße 10. (Berlin $^{28}{}_{3}$ 57.) V: Ein junger menschl. Embryo (m. Beneke) 10; u. m. a.

Strähler, Georg, ASV., ⊙, Dr. phil., RealgymnProf. Osterodea. H. ($^{26}{}_{12}$ 64.) V: Jotham u. seine Söhne (u. d. Pf. Reinhart Radeck) 05; Sextus u. Sempronia (u. d. Pf. Walter Lonau) 06: D. Weg des Lichts 07; Das Licht von Esom 09; Der Altenteiler 11, 2. A.; D. Sklaven 12; Der Ausrufer 13.

Straka, Frau Emilie, geb. Wimmer (Pf. Emilie Wimmer), (k.), PA., ASV., ♆, k.k. östr. Steuereinnehmerswwe. Reichenbergi. Böhm., Kratzauerstr. 12. (Warnsdorf $^{3}{}_{9}$ 54.) V: Mutlos u. mutig, Lr. 98.

Strakosch, Hunold, Schauspieler. Kiel, Vereinigte Stadttheater. V: 7 moderne Märchen; Charakterköpfe klass. Literatur. *

Strakosch, Frau Irma, geb. Czerwinska, ⊙. Hamburg, Grindelallee 62 I. (Prag $^{11}{}_{1}$ 60.) *

Strakosch-Graßmann, Gustav, österr. ♛, Dr. phil., GP. Korneuburg bei Wien, Hoveng. 9. (Wien $^{10}{}_{5}$ 69.) V: Einfall d. Mongolen 1241/42 93; Gesch. der Deutsch. in Österr. I 95; Bibliogr. z. Gesch. d. österr. Unterrichtswesens 01; Erziehg u. Unterricht i. Hause Habsburg 03; Gesch. d. österr. Unterrichtswesens 05; D. allg. Wahlrecht in Österreich seit 1848 06.

Straum, Else, geb. Krafft (Else Krafft), DSch., Skizze, Nov., Roman, ♆. Berlin-Karlshorst, Kaiser Wilhelm-Str. 8/9. (Breslau $^{15}{}_{5}$ 77.) V: Kling, klang, gloria 11.

Strand, Gabriel, s. Tesdorpf, Louise.

Strantz, Kurd von, ⚔, Gr. S. Bezirkskommiss. a. D. Berlin-Wilmersdorf, Holsteinische Str. 34. (Erfurt $^{12}{}_{2}$ 63.) V: Das verwelschte Deutschtum jenseits der Westmarken des Reichs 88, 2. A. 03; Geschlechtskunde d. dynast. Freien u. Edlen Herren v. Tüllstedt gen. Strantz 01; Nation. Erfordernisse der auswärt. Reichspolit., Deutschlands wirkl. Kolonialreich 05; Ihr wollt Elsaß u. Lothringen? Wir nehmen ganz Lothringen u. mehr! 12.

Strasburger, Egon Hugo, Kinderschr., Humor., Skizz., Nov. Berlin W 30, Neue Winterfeldtstr. 42. (Mannheim $^{3}{}_{2}$ 77.) V: Husarenlieder 98, 2. A. 98: Lieder f. Kinderherzen 99 (ebenso Volksausgabe), 7. Tausf. 03; Guck in d. Welt (m. Johannes Trojan) 03, 16.—20. Tausf.; Fröhl. Tierbuch 03; Ungezogenes (m. Trojan) 04; Kinderlieder f. d. Volk 05, 20. Tausf.; Unsf. Schatzkästlein (m. Trojan u. Blüthgen) 05; Mit auf d. Lebensreise, Aphorismen 07; Trali-Trala 08, 4. A.; Fritz u. Franz 00, 20.—30. Tausf. 11; Jambo u. Jumbo 09; Von Drachen, Puppen u. Soldaten 10; Hans u. Gretel 11, 2. A. 13; Kasperle als Freiersmann, Kom. (m. E. F. Malkowsky) 12; Abrahams Testament, Lsp. (m. demf.) 12; Das Fräulein von d. Oberwelt, Optte (m. A. Lippschitz) 13; D. Liebesgabe, Schw. (m. O. Härting) 13. H: Fidele Kommode, 2. A. (m. E. F. Malkowsky) 12. Ue: Rud. Töpffer, Verse.

Straßer, Charlot, ♆, Märchen, Nov., Dr. med., Arzt. Zürich, Häldeliweg 18.

(Bern $^{11}|_{5}$ 84.) **W:** E. Sehnen 05; E. Hochzeitsspiel 06; Gedichte von e. Weltreise u. a. Lr. 08; Prinzessin Lüge 08; üb. chines. u. japan. Lyrik 09; Reisenovellen aus Rußland u. Japan 10; D. Kumulativverbrechen 12.

Strasser, P. Josef, Kunst- u. Kirchen♛, Archivar OSB., Red. der „Studien u. Mitteilgn z. Gesch. des Benediktinerordens u. s. Zweige". Salzburg, Stift St. Peter. (Erl in Tirol $^{14}|_{5}$ 70.)

Strasser, Theod. (Ps. Th. Amilius, Ernst Willich), ✠, ⊙, Senior ministerii, Pastor prim. Lüneburg, B. d. St. Johanniskirche 4. (Achim i. Hann. $^{20}|_{1}$ 58.) **W:** Himmelsschlüssel 95; Wilde Ranken 01; Nesthäkchens Chronika 03; Wenn es tagt, ein Hoffnungssang aus den Nachtgesichten des Sacharja 08; Balladen, Bilder u. Stimmungen 11; Deutschlands Freiheitskampf, FestDchtg. 12; Vergeßt d. treuen Toten nicht, Festsp. f. d. Freilichtbühne 12.

Sträßle, Friedr., PA., CC., Dr. jur., RegR., Chefred.-Stellvertreter der kaiserl. „Wien. Ztg.". Wien II/1, Valeriestr. 19. (ebda $^{30}|_{11}$ 63.)

Straßmaier, Joh. Nep., (k.), Assyriol., SJ., Rev. London W, 114 Mount Street. (Hagenberg $^{15}|_{5}$ 46.) **W:** Alphab. Verz. d. assyr. u. akkadischen Wörter usw. 86; Wörterverzeichn. zu d. babylon. Inschr. im Museum zu Liverpool 86; Babyl. Texte: Inschr. v. Nabonidus 86/89, v. Nabuchodonosor 88, v. Cyrus 89; Astronomisches aus Babylon 89; Inschriften v. Cambyses 90, v. Darius 92/97.

Strastil v. Straßenheim, Theodor, DÖSchG., Dr. phil., k.k. Bibliothekar I. Kl. an d. k. k. Studienbibliothek. Klagenfurt, Rudolfstr. 28. **W:** Aus d. Jugendzeit 01; Bibliographie d. in Kärnten erschienenen Druckschriften 12.

Stratz, Rud., Rom., ⊙. Gut Lambelhof, Post Bernau, Oberbay. (Heidelberg $^{6}|_{12}$ 64.) **W:** D. Revolut. 1848 f. in Europa 88/91 II; D. blaue Brief, Lsp. 91; Unt. d. Linden, Berl. Zeit-R. 93, 7. A. 11; Belladonna, 3 Nn., 1. u. 2. A. 95; Die kleine Elten, R. 95, 5. A. 10; Dienst, Kasernen-R. 95, 3. u. 4. A. 03; Drohnen, Sch. 96; Berl. Höllenfahrt, 1. u. 2. A. 96; Arme Thea! R. 96, 4. A. 05; Friede auf Erden! Erz. 96, 2. A. 96; Der lange Preuße, Sch. 97; D. weiße Tod, R. 97, 19.—23. A. 12; Buch d. Liebe, N. 97, 4. A. 11; D. letzte Wahl, R. 98, 5. A. 13; D. arme Konrad, R. 98, 4. A. 09; Jörg Trugenhoffen, Sch. 98; Montblanc, R. 99, 8. u. 9. A. 13; D. ewige Burg, R. 00, 6. A. 13; Samum, N. 00; D. törichte Jungfrau, R., 1.—5. A. 01; D. weise Lamm, humor. Erz. 01; Alt Heidelberg, du feine ..., R. 02, 11. u. 12. A. 11; Es war e. Traum, Berl. Nn. 03, 5. A. 11; D. Stern v. Angora, N. 03; Vorbei ..., N. 04; Gib mir d. Hand, R. 04, 10. u. 11. A. 11; Ich harr' d. Glücks, Nn. 05, 5. A. 09; Du u. ich, N. 05; D. Hand d. Fatme, N. 05; Du bist d. Ruh', R. 05, 6.—8. A. 09; Der du von d. Himmel bist, R. 06, 6.—7. A. 10; Wundes Wild, Nn. 07; Herzblut, R. 09, 16.—18. A. 11; Für dich, R. 09, 21.—25. A. 13; D. zwölfte Stunde, Nn. 09, 5. A. 09; D. armen Reichen, R. 09; Liebeskrank, R. 11, 16.—20. A. 13; Du Schwert an meiner Linken, R. 12, 40. A.; Seine engl. Frau, R. 13, 25. A.

Straub, Lorenz, ♛ d. antik-klassischen u. d. deutsch. Lit., Dr. phil., ObStudRat, GymnRektor a. D. Stuttgart, Seestr. 41. (Ulm $^{12}|_{3}$ 39.) **W:** Sophokles' Antigone verdeutscht, m. Versuch üb. Ursprung u. Wesen d. antiken Tragödie 86; D. Naturssinn d. alten Griechen 89; Aufsatzentwürfe 91, 4. A. 3. Abdr. 07; Goethes Hermann u. Dorothea, Schulausg. 96; Goethes Prosa, Schulausg. 96; Liederdichtg u. Spruchweisheit d. alten Hellenen in Übertraggn 08.

Straub, Willy, ✠. Heidelberg, Hauptstr. 55. (Karlsruhe $^{12}|_{3}$ 80.) **W:** Spiel u. Kampf, G. 08; Vollblutfrauen, Nn. 09. ( )

Strauch, Heinr. v., ASV., ✓, ⚔, Belletristik, Major z. D. Breslau, Lehmgrubenstr. 61. (Schleiz $^{25}|_{5}$ 57.) **W:** O Ihr Gnädigen! 90; Am Grenzwall, Gesch. aus d. Dekumatenland 01; D. erste Zusammenstoß im Kriege von 1806/7 06; Aus einer Reichsunmittelb. Herrschaft in der Franzosenzeit 12. *

Strauch, Phil., Germanistik, Dr. phil., o. UP., GRegR. Halle a. S., Martinsberg 8. (Hamburg $^{23}|_{9}$ 52.) **W:** D. Marner 76; D. Offenbargn d. Adelh. Langmann 78; Marg. Ebner u. H. v. Nördlingen 89; Pfalzgräfin Mechthild in ihren lit. Beziehungen 83; Bibliogr. d. neueren deutsch. Lit. (1624—1832) 84/89; Enikels Werke 91/00 II; Schürebrand 03; Schiller 05; D. Deutschordenslit. des MA. 10; Meister Eckharts Buch d. göttl. Tröstg 10; Meister Eckhart-Probleme 12. **H:** Hermaea I—XI 05 ff.

Strauß, Vagel, s. Metterhausen, Otto.

Strauß, Emil, Erz., ⊙. Hellerau b. Dresden. (Pforzheim $^{31}|_{1}$ 66.) **W:** Menschenwege, Erz. 98; Don Pedro, Tr. 99; D. Engelwirt, Schwabengesch. 00, 4. A. 10; Freund Hein, Lebensgesch. 02, 20. A. 12; Kreuzgn, R. 04, 7. A. 12; Hochzeit, Dr. 08; Hans u. Grete, Nn. 09, 3. A. 10; D. Nackte Mann, R. 12, 4. A. 13. **H:** Poet. Werke von J. P. Hebel.

Strauß, Frau Henriette, geb. Netter (Ps. Franz Siking), ⊙, hist. Rom. Berlin N 4, Kesselstr. 19. (Bühl $^{1}|_{11}$ 45.) **W:** D. Rose v. Urach, R. 82, 3. A. 08; Des Nordlands Königstochter, E. 84, 3. A. 91;

E. Kampf m. d. Gartenlaube 87; Albertus Magnus u. Gerhard v. Riehl, Erz. 90; Kaiſ. Friedrich I., Sch. 93; Beatrice, Tr. 94; Wolfram v. Eſchenbach, R. 07; D. Bajadere, R. 12.

Strauß, Otto, ind. ♆ u. ⁂, Dr. phil., UDoz. Kiel, Reventlow-Allee 12; z. Z. in Calcutta. (Berlin $^{18}/_{10}$ 81.) **B**: Bṛhaspati im Veda 05; Eth. Probleme aus dem Mahābhārata 12. **Ue**: 4 philoſ. Texte d. Mahābhāratam (m. P. Deuſſen) 06. (*)

Strauß, Otto S. (Pſ. S. Otto), Journaliſt. Frankfurt a. M., Feldbergſtr. 24. (Mainz $^{5}/_{12}$ 57.)

Strauß u. Torney, Frl. Lulu v., Nov., Rom., ♆. Bückeburg, Georgſtr. 5. (ebda $^{20}/_{9}$ 73.) **B**: Ged. 98; Bauernſtolz, Nn. 01, n. A. 05; Ballad. u. Lr. 02, n. A. 05; Aus Bauernſtamm 02; Ihres Vaters Tochter, R. 05; Der Hof am Brink u. Das Meerminneke, Nn. 06; Lucifer, R. 07; Neue Balladen u. Lieder 07; Sieger u. Beſiegte, Nn. 09; Judas, R. 11, 2. A. 12; Aus d. Chronik niederdeutſcher Städte 12.

Streck, Hugo, ſ. Dannheißer, Ernſt.

Streck, Peter, SDS., ⌂. Seeshaupt am Würmſee, Bayern. (München $^{13}/_{11}$ 79.) **B**: D. neue Weg, Die Tragödie der Erkenntnis (u. d. Pſ. Paul Volckart) 11.

Strecker, Carl, ASV., Dr. med., SanR., MitHrsg. d. „Abſtinenz". Waren, Meckl. (Marienwerder $^{4}/_{9}$ 61.)

Strecker, Carl Chriſtoph, Reiſebeſchr. Hünfeld b. Fulda. (Dingelſtädt $^{5}/_{10}$ 71.) **B**: Auf den Diamanten- u. Goldfeldern Südafrikas 01; Auf den Schneefeldern Nordamerikas 07; In der Prärie Nordamerikas 08; Lourdes 11.

Strecker, Karl, Elektrotechnik, Dr. phil., GObPoſtR., vortrag. Rat i. Reichspoſtamt, HonProf. a. d. THSch. Berlin W 66 (Reichs-Poſtamt). (Mainz $^{26}/_{3}$ 58.) **B**: Hilfsbuch f. d. Elektrotechnik (m. Grawinkel) 87, 8. A. (allein) 12; Fortſchr. d. Elektrotechnik 87/12 (93, 94, 97—99 mit Kahle); Telegraphentechnik (mit Grawinkel) 89, 5. A. (allein) 07. **Ue**: Thompſon: Mehrphaſige Ströme 96, 2. A. (mit Veſper) 01/03; Dynamomaſchinen (mit Veſper), 7. A. 06.

Strecker, Karl, mittelalterl. Latein, Dr. phil., a.o. UP. Berlin NW 52, Calvinſtr. 12. ($^{4}/_{9}$ 61.) **B**: De Lycophrone Euphronio Eratosthene comicorum interpretibus 84; Bemerkgn zum Waltharius 99; Hrotsvits Maria u. Pſeudo-Matthaeus 02; Textkritiſches zu Hrotsvit 06. **H**: Hrotsvithae opera 06; Ekkehards Waltharius 07; Der Rhythmus De Asia et de universi mundi rota 09. ()

Strecker, Karl, BP., PA., RP., SDS., ⌂, Epos, Roman, ✓, Kritik, Schauſpielref. d. „Tägl. Rundſch.". Berlin SW, Zimmerſtr. 7. (Dumadel $^{8}/_{4}$ 62.) **B**: Fam. Knippe 90; Hobelſpäne 91; Sang v. Mönchgut, 3. A. 98; O. v. Bismarck 95; Frühtau, Eſſ. 98; Sterbend. Frühling, Dr. 98; Totentanz, N. 01; Letzte Stunden, Dr. 03; Vater Riekmann, Dr. 05; D. Niedergang Berlins als Theaterſtadt 11; Lebensſtudenten, R. 11; H. v. Kleiſt 12; Goethes Fauſt 12; Friedr. Hebbel 12; Friedr. Nietzſche u. Aug. Strindberg 13.

Strecker, Reinhard, ASV., ⁂, Dr. phil., Oberlehr., Schriftleit. d. „Blätter f. Volkskultur". Bad Nauheim, Mondorfſtr. 3. (Berlin $^{22}/_{1}$ 76.) **B**: D. äſthet. Genuß 01; Maifroſt, G. 02; Ged. 06; Sonntagsgedanken e. Politikers 07; D. moral. Phraſe im Liberalismus 07; Religion u. Politik bei Goethe 07; Demokratie u. Sozialismus 08; Z. Frauenbewegg 08, 3. A. 09; Gott u. d. Kirche 08; Sonntagsbetrachtgn üb. Schillers Ged. 08; Kants Ethik 08; Die Arbeit der Schule, FeſtDchtg. 09; D. dritte Lehrkraft, Einakt. 09; Die Amerikaner, Lſp. 09; Erziehg z. Gemeinſchaft 09; D. kath. Schulkatechismus i. pädag. Beleuchtg 10; Meine Behandlg im heſſ. Landtag 11; Führer durch Bad Nauheim u. Umgegend 12; Das Deutſchtum im Ausland u. die Schule 13; Die Humboldtianer, Feſtſp. 13.

Strecker, Frau Tilde, Schriftleiterin d. „Töchterpenſionat". Bad Nauheim; Mondorfſtr. 3. (Ober-Breidenbach, Vogelsberg $^{21}/_{4}$ 83.)

Streese, Max (Pſ. Maximilian), RP., VJ & S., ⌂, Red. d. „Darmſtädter Tagblatt". Darmſtadt, Lichtenbergſtr. 16 I. (Landsberg a. W. $^{9}/_{4}$ 79.) **B**: Darmſtadt 1908 08; Der deutſch. Flotte Zufluchts- u. Rüſtungsſtätte 09; Im Sonnenreich der Kunſt 10; Carneval in Darmſtadt 11. *

Strehler, Bernhard, (k.), ✝, D., Präſ. Neiſſei. Schl., Kirchplatz. (Liſſau i. Wpr. $^{30}/_{11}$ 72.) **B**: Gänge durch die kath. Moral 07, 2. A. 08; D. Ideal d. kath. Sittlichkeit 07, 2. A. 11; E. Appell an d. ſtudier. Jugend 10, 2. A. 13; D. alkoholgegneriſche Erziehg im Hauſe 13; Näher zu Gott 13.

Streibel, Karl, ♆, Epos, ⌂, Roman, LandGerRat. Breslau, Schweidnitzer Stadtgraben 20. (Jaſſen i. OSchl. $^{14}/_{9}$ 53.) **B**: D. Griechen, Dchtg. 87; Julia Alpinula, Sch. 88, 2. A. 10; Dichtgn u. Reimereien 90; Balladen u. Briefe 90; Kaſſius u. Julia, Sch. 90; Getrennt u. geeint, Sch. 90; Lucius Papirius Kurſor, Sch. 91; H. Finke, Dchtg. 93; Ball. u. Romanzen 98; Mächte d. Lebens, R.: I. Des Schickſals Macht 10, II. Der Leidenſchaften Macht 12; Neua Haiber, Dchtg. 11; D. Feſt in Roßwaldau, Dchtg. 11; Der Krönungsfechter, Dchtg. 13.

Streich, Hermann, PA., Dialekt-⌂, ♆, ✓, ♈, Red. Stuttgart, Finkenſtr.

13 B. (ebda $5|_9$ 56.) **V:** Wegweiser 97; Schneckenzucht 04; Ratgeber 05; Geflügelhaus 07; Ufm Rôthaus z' Bierebach, Schw. 09, 2. A. 11; Frau Wäckerles Weihnachtsôbend, Vst. 09; Im Lichtkarz, Vst. 10; Auf d. Schulzenamt, P. 10; D. Hexe im Elfenwald, Msp. 11; Unt. der Dorflinde, Vst. 11; Dickköpf, Schw. 12; Weihnachtabend im Elfenwald, Msp. 12; s'Schulza Davidle, Vst. 13.

Streicher, Gustav, ♀, ♆, 𝒻. Wien XVIII, Salierig. 15. (Auerbach $2|_7$ 73.) **V:** Am Nikolotag, Vst. 02; Stephan Fadinger, Tr. 03, D. Freunde, Dr. 05; D. Macht der Toten, VersDchtg. 09; Das Geschlecht Hagenstorf, Sch. 10; Traumland, Märchendrama 12.

Streicher, Oskar, deutsche Sprache, Dr. phil., Prof., GymnDir., Hrsg. der „Zeitschrift des Allgem. Deutschen Sprachvereins". Berlin-Lichterfelde, Wilhelmstr. 33. (Schmölln i. S.-A. $24|_2$ 60.) **V:** De Ciceronis epistolis emendandis 83.

Streisand, Hugo, ASV., Bibliograph., deutsche u. fremdländ. Lit. Berlin W 50, Eislebenerstr. 8. (Graetz $8|_7$ 77.) **H:** Bibliotheca philol. classica.

Streißler, Alfred, Photogr., ⚗, Hrsg. d. „Photogr. Zeitgskorrespondenz". Leipzig-R., Comeniusstraße 7. **H:** Photogr. Notizkal. 11 u. 12. **Bearb:** Stolze, Handbuch d. Vergrößerns, 3. A. 11. **V:** Handb. d. Oldruckes u. d. Bromöldruckes 13. *

Streißler, Friedrich (Pf. H. Berga, F. Hellerbeck, James Cary, Franz Titus, Stephan Moroszy), ASV., **Ue:** F. Leipzig-R., Comeniusstr. 7 I. (Bisenz $20|_1$ 60.) **V:** D. Journal-Lesezirkel 88, 3. A. 95; D. Recht f. Urheber, Buchhandel u. Presse 90 II; Volkswirtschaftslehre 91, 3. A. 09; Allg. Kulturgesch. 92, 3. A. 97; Experimentalphysik 94, 2. A. 99; Entwurf e. Gesetzes betr. d. Urheberrecht 99; D. Verlagspraxis 02; D. Journalist u. Schriftsteller 03, 2. A. 09; Gesch. d. Buchdruckerkunst 04; Wie leitet man Versammlgn? 04, 2. A. 08; Wo d. Bücher wachsen, R., 2. A. 12; D. Schmutzliteratur 12; u. v. a.

Streit, Hans, s. Schneidt, Karl.

Streitberg, Gräfin Gisela v., s. Bülow v. Dennewitz, Gertr. Gräfin v.

Streitberg, Wilh., indogerm. Sprachwiss., german. Ψ, Dr. phil., o. UP., Hrsg. d. „Anzeig. f. indog. Sprach- u. Altertumskde", MitHrsg. d. „Indogerman. Forschgn" u. d. „German.-roman. Monatsschrift". München, Isabellastr. 31. (Rüdesheim $23|_2$ 64.) **V:** Die german. Komparative auf ôz- 90; Zur german. Sprachgesch. 92; Entstehg d. Dehnstufe 94; Urgerman. Grammatik 96; Gotisches Elementarbuch 97, 3. u. 4. A. 10; Denkschrift d. a. d. Verbande der Universität Freiburg i. d. Schweiz ausscheidenden reichsdeutsch. Professoren 98; Herr Python u. d. Univ. Freiburg i. d. Schw. 99: Die got. Bibel I 08, II 10. **H:** German. Bibliothek. **MitH:** Indogerman. Bibl.; Religionswissenschaftl. Bibl.

Strelli, Richard, ♛, Dr. phil., Gymn.-Prof. Stift St. Paul in Kärnten. (Triest $12|_5$ 75.) **V:** Quaestiones Catullianae 07; D. Benediktinerstift St. Paul 1809—1909 (m. P. Engelbert Olbert) 10; D. Ausgrabgn am Gute „Meier am Hof" bei St. Paul 11; Leopold Lienhart, sein Leben u. Schaffen 12.

Strelzik, s. Strzelczyk, Franz.

Strempel, Frl. Dora (Pf. Detlef Stern), Rom. Scherini. M., Orleansstr. 7. (ebda $11|_{11}$ 37.) **V:** Hypatia 86; Ohne Heimat u. Glauben 84; Sohn d. Chiotin 85; Bulgarien 87; Götzendienst 88; Blaustrümpfe u. Fiasko, Hum. 00 II; Drei alte Jungfern, Erz. 02; Antonie Vehabdûl, N. 03; In Venedig, Falsch gerechnet, Nn. 04; Nach 10 Jahren, Loreley 05; Diemileh, Die beiden Armenierinnen 06.

Stresemann, Gustav, Wirtschaftspolitik, Dr. phil., Syndikus d. Verbandes Sächs. Industrieller Dresden, Hrsg. d. Zeitschr. „Sächsische Industrie". Dresden, Christianstraße 1/3 I. (Berlin $10|_5$ 78.) **H:** Wirtschaftl. u. polit. Zeitfragen. **V:** Wirtschaftspolit. Zeitfragen, 2. A. 11.

Streubel, Rudolf, Deutschunterr., Lehrer an der Neuen Bernsdorfer Schule. Chemnitz, Garnisonstr. 27 III. (ebda $27|_2$ 81.) **V:** Gedichtsbehandlgn f. die Oberstufe I 09, 2. A. 12, II 11, 2. A. 13; f. die Mittelstufe 13, 2. A. 14.

Strich, Michael, ♛, Dr. phil. München, Ismaningerstr. 50. (Berlin $22|_3$ 81.) **V:** Marschall Alex. Berthier u. sein Ende 08; Liselotte u. Ludwig XIV. 12. *

Strieder, Jacob, ♛, Nationalökonomie Dr. phil., UDoz. Leipzig-Gohlis, Kleiststr. 9. (Dorchheim in Hess.-Nassau $18|_{12}$ 77.) **V:** Zur Genesis des modernen Kapitalismus 04; Die Inventur der Firma Fugger aus dem J. 1527 05; Krit. Forschgn z. Gesch. d. östr. Politik vom Aachener Frieden bis z. Beginn des 7jähr. Krieges 06; Authent. Berichte üb. Luthers letzte Lebensstunden 12.

Strigl, Hans, (k.), Doz. a. d. Export-Akademie. Wien IX, Bergg. 16. (Linz a. D. $5|_5$ 57.) **V:** Lesebuch z. Einübg der engl. Stenogr. 00; Sprachl. Plaudereien 03, 1. Folge 05. **H:** Werke d. P. Abrah. a. S. Clara 04/06 VI; Sprachwissenschaft für alle, Zeitschr. 08—11.

Stritt, Frau Marie, geb. Bacon, mod. Frauenbewegung, Vorträge, Journalistik, Redaktrice d. „Centralbl. d. Bundes deutscher Frauenvereine". Dresden-A.,

Reißigerstraße 17. (Schäßburg $^{18}/_{2}$ 55.) **V:** Vorträge u. Artikel üb. d. Frauenbewegg 91 ff. **Ue:** Schriften von Charlotte Perkins Gilman. **MitV:** Frauenstimmrecht in d. Praxis.

Striver, Dr. Ernst. s. Plöhn, Rob.

Strnadt, Julius, ♋, ♛, ObLandesGerR. Graz, Seebacherg. 5. (Schwertberg i. ObÖstr. $^{23}/_{12}$ 33.) **V:** Gesch. der Herrsch. Windeck u. Schwertberg 56; Der Bauernaufruhr d. Jahre 1594/97 i. Mühlviertel 58; Gesch. d. passau. Herrschaft im Mühlviertel, insbes. d. LGer. Velden 60; Peuerbach 68; D. Geburt d. Landes ob d. Enns 86; Gesch. ObÖsterr. 88; D. Kürenberg bei Linz u. d. Kürenberg-Mythus 89; Die passio S. Floriani u. die mit ihr zusammenhängenden Urk.-Fälschgn 99/00II; D. Bauernkrieg in ObÖstr. 02, 4. A. 12; Die Legenden vom hl. Maximilian u. vom hl. Florian 05; Histor. Atlas v. ObÖsterr.: I. Das Land im Norden der Donau 05, II. Das Gebiet zw. der Traun u. der Enns 07, III. Hausruck u. Atergau 08, IV. Materialien z. Gesch. d. Entwicklg d. Gerichtsverfassg u. d. Verfahrens in den alten Vierteln 09, V. Innviertel u. Mondseeland 13, VI. Die freien Leute d. alten Riedmark, Wenden- u. Bajuwaren-Siedlg 14; Histor. Schulatlas v. Oberösterr. u. Salzburg 07.

Strobl, P. Gabriel, (k.), ✍, ●, ⚜, OSB., Prof. Admont, Steierm. (Unzmarkt $^{3}/_{11}$ 46.) **V:** Frühlingsreise n. Süden 72; Aus der Frühl.-Flora u. Fauna Illyriens 72; Reiseerinn. aus Sizilien 78; Sommerreise nach Spanien 80; Flora d. Ätna 80/86; Flora der Nebroden 80/85; Dipterolog. Funde um Seitenstetten 80; Ätna u. s. Vegetation 80; Flora v. Admont 81/83; Die österr. Arten d. Gattung Hilara Mg. 92; D. Dipteren v. Steiermark 93/10 V; Siebenbürg. Zweiflügler 97; Die bisher aus Bosnien, Herzegowina u. Dalmatien bekannten Dipteren 99, 2. A. 00; Span. Dipteren I 00, II 06, III (m. Czerny) 09; Steirische Hemipteren 00; Ichneumoniden Steiermarks II 01, III 02, IV 03; Hymenopteren aus Ungarn u. Siebenbürgen 01; Die Dialypetalen der Nebroden Siziliens 03; Neue Beiträge zur Dipterenfauna der Balkanhalbinsel 04; D. naturhist. Museum d. Benedict.-Abtei Admont 06. **H:** Tief, Dipterol. Nachlaß aus Kärnten u. Österr.-Schles. 01. ()

Strobl, Karl Hans, ♆, Rom., Novelle, Essay, Dr. jur., k. k. Finanz-Kommissär, Hrsg. d. Halbmonatsschrift „Der Turmhahn". Brünn, Hutterteich 5. (Iglau $^{18}/_{1}$ 77.) **V:** Aus Gründen u. Abgründen, Sk. 01; Und sieh, so erwarte ich dich, Sk. 01; D. Weltanschauung in d. Moderne, Essay 02: D. Buddhismus u. d. neue Kunst, Essay 02; Die Vaclavbude, R. 02, 4. A. 04; Arno Holz u. d. jüngstdeutsche Bewegung, Essay 02; Die Starken, Sch. 03; Der Fenriswolf, R. 03; Die Eingebungen des Arpharat, N. 04; Die gefährlichen Strahlen, R. 06; Bettina v. Arnim 06; Alfred Mombert, Essay 06; Bedenksame Historien, n. Nu. 07; D. Nibelungen an der Donau, Festsp. 07; D. Schipkapaß, R. 08; Mährische Wandergn, Skn. 09; Romant. Reise im Orient, ReiseSkn. 10; Eleagabal Kuperus, R. 10 II: Der brennende Berg, R. 10; D. knöcherne Hand, N. 11; D. Frauenhaus v. Brescia, N. 11; D. Streiche der schlimmen Paulette, R. 12; D. Wirtshaus zum König Przemysl, N. 13. **H:** Geschichten d. Bettina v. Arnim (m. K. W. Fritsch) 07; Poe-Brevier 08.

Strohal, Emil, bürgerl. Recht, Dr. jur., o. UP., GHofR. Leipzig, Salomonstr. 1. (Birgitz, Tirol $^{31}/_{12}$ 44.) **V:** Z. Lehre v. Eigentum an Immobilien 76; Transmission pendente conditione 79; D. Prioritätsabtretg 80; Succession in den Besitz 85; D. Anfechtg letztwill. Verfüggn i. Entwurf 92; D. deutsche Erbrecht 96, 3. A. 03 f. II: D. Sachbesitz 97; D. Pflichtteilsrecht 99; Kommt dem Vorgemerkten der öff. Glaube d. Grundbuchs zu statten? 04; Schuldübernahme 10; Üb. relat. Unwirksamkeit 11. ()

Strohmer, Friedrich, ⚗, Dr., k. k. RegR., Red. der „Östr.-ung. Zeitschr. für Zuckerindustrie u. Landw.". Wien I, Elisabethstr. 18. (Zwickau i. Böhm. $^{23}/_{4}$ 52.) **V:** Ernährung d. Menschen 87, 4. A. 98; Bericht über den dritten internat. Kongreß f. angewandte Chemie 99 III.

Strohmeyer, Ernst, ✓, ♛, städt. Oberturnlehr. Dortmund. (Kiel $^{27}/_{6}$ 69.) **V:** Schlesw.-holst. Wanderbuch 05, 3. A. 13; Turnen u. Spiel i. d. preuß. Volksschule 10, 3. A. 13; D. volkstüml. Übgn im Turnen d. Frauen u. Mädchen 12.

Strohmeyer, Herm., Zeitungs-Korrespondent. Kiel, Ringstr. 2; von $^{1}/_{5}$ bis $^{1}/_{10}$ Ostseebad Laboe. (Kiel $^{14}/_{7}$ 71.)

Ströhmfeld, Gustav (Pf. Jul. Kronfeld), ♋, Reiseliteratur, ✍, ✓, Kanzleirat. Stuttgart, Reinsburgstr. 91. (Oberwälden $^{13}/_{4}$ 62.) **V:** Bunte Bilder, N. 89; Eßlingen 90, 3. A. 02; G. H. Rapp, s. Haus u. s. Gäste 92; Donautal 93; Führ. durch Stuttgart, 12. A. 10; Hauptreg. z. württ. Reg.-Blatt, 1892/94 95—02; Kl. Führer durch Stuttg. 96, 9. A. 11; Stuttg., Auskünfte 98, 6. A. 11: Bad Niedernau i. Wort u. Bild 99; N. Gesinderecht in Württ. 99; Schwäb. Wanderbuch 00, 3. A. 10; Gesch. des Kaufmänn. Vereins in Stuttgart 00; Stuttgart u. Umgebg in Wort u. Bild 02; Chronik v. Metzingen u. Umgebg 02; Gesetzeskalender 03, 04, 05, 06, 07; Deutsch. Wanderbuch I 03, II 05; Der Uhlberg 04;

Württemberg u. Hohenzollern I 05, II 06; Geschäfts- u. Hausbuch für jed. Gewerbetreibend. u. Handwerker 05; Kleiner Führer durch Eßlingen u. Umgebg 08, 2. A. 11; Führer durch Stuttgart (Hotel Marquardt), 3. A. 08; 200 Wanderungen u. Ausflüge in Stuttgarts Umgebg 09, 2. A. 11; Wanderungen durch d. Schwabenland 09; Gesch. d. Ver. f. Fremdenverkehr in Württemb. 10; D. Kunst zu wandern 10; D. Schwabenland in Wort u. Bild 11; Kl. Wegweiser durch das Schwabenland 11; Kurzer Wegweiser durch d. Schwäb. Alb 11; K. Wegw. durch d. Deutsche Reichsversicherungsordng 11, 4. A. 12; Aufgaben der Fremdenverkehrspflege 12; Fremdenverkehr in Württemberg 12; D. Schwabenland 13; Balingen, Ebingen, Haigerloch 13; D. Schwabenland im internat. Reiseverkehr 13; Im Schwabenland 13; Württemberg u. Hohenzollern (deutsch, engl., franz.) 13.

Strohschneider, Richard, ✍, Novellen. Innsbruck, Innrein 4. (Aussig a. E. $^{2}/_{9}$ 73.) **V:** Irin u. Elsa, R. 04.

Stromer, Theodor, BP., Lit. u. Kunst-♛, Span. Botschafts-Kanzler. Berlin W, Kurfürstenstr. 25 III. (Freienwalde a. O. $^{28}/_{6}$ 44.) **V:** Unter Schutt u. Asche 75; Die Insel Bornholm 77; Murillo 79; Viaje por España 83, 90, 98; Spanisch-deutsches u. deutsch-span. Wörterb. 97/00; Reisehandbücher v. Deutschland, Schweiz, Ob Italien, Riviera 84/00; Das zweite Gesicht u. a. Nov. 90; Leipzig 01; Spanische Grammatik 10. ( )

Stromer von Reichenbach, Ernst Frhr., Paläozoologie, Dr. phil., a.o. UP. München, Schönfeldstr. 26 III. (Nürnberg $^{12}/_{6}$ 71.) **V:** Die Geologie der deutsch. Schutzgebiete in Afrika 96: Lehrbuch der Paläozoologie I 09, II 12.

Stromer von Reichenbach, Frhr. Friedrich von, Geschichts⁂. Schloß Grünsberg b. Nürnberg. (Nürnberg $^{4}/_{3}$ 67.) **V:** Länder-, Völker-, Menschheits- u. Weltgeschichte 13; Gesetze der Weltgeschichte, Synchronistische Tabelle z. Geschichte aller Länder u. Völker, Darstellg e. Periodensystems zur Vorausberechnung weltgesch. Ereignisse 13 f.

Stropp, s. Köhler, Bernh.

Stropp, Frau Emma, SDS., Nov., Essay, Kritik, Mode. Berlin W30, Eisenacherstr. 103. (Stettin.)

Strotkötter, Gerh., Ψ, Heimatkunde, GP. Heiligenstadt i. Eichsf. (Münster i. W. $^{19}/_{6}$ 58.) **V:** D. ehem. Gildewesen v. Dorsten 94; Bestrebungen z. Verbesserg d. Schiffbarkeit d. Lippe im 15., 17. u. 18. Jahrh. 95; Lippeschiffahrt i. 19. Jahrh. 96; Reichshof Dorsten 98; La vie journalière (Konversationsübungen) 01, 2. A. 02; Bestrebgn zur Neukanalisierg der Lippe 07.

Struck, Hermann, SDS., ⌂. Berlin NW, Brücken-Allee 33. (ebda $^{6}/_{3}$ 76.) **V:** D. Kunst d. Radierens 08, 2. A. 11.

Struck, Walter, ♛, Dr. phil., Prof., UDoz. u. Lehr. a. d. Kgl. Kriegsakad. Berlin-Lichterfelde, Potsdamerstr. 57a. (Stralsund $^{2}/_{1}$ 69.) **V:** Schlacht bei Nördlingen 1634 93; Bündnis Wilh. v. Weimar m. Gust. Adolf 95; Joh. Georg u. Oxenstierna 98; Gustav Adolf u. die schwed. Satisfaktion 00; Kard. v. Geissel u. d. kath. Bewegung 1848/49 03; Die Notabelnversammlg von 1787 05; Z. Genesis d. franz. Revolution 11.

Struckmann, Adolf, (k.), ✝, D., Prof., Oberlehrer. Dortmund, Silberstr. $9^{1}/_{2}$. (Lüdenscheid $^{31}/_{3}$ 72.) **V:** Die Gegenwart Christi in der hl. Eucharistie nach d. schriftl. Quellen der vornizän. Zeit 05; D. Eucharistielehre des hl. Cyrill v. Alexandrien 10; Spez. Methodik d. kath. elem. Relig.-Unterrichts 13.

Strüfing, Ernst, ⚙, EisenbSekr. Cassel, Emilienstr. 12. (Brake $^{7}/_{10}$ 66.) **V:** Arn. v. Brescia, Dr. 92; Mirabeau, Dr. 96.

Strümpell, Ad. v., ✍, Dr. med., o. UP., GMedR., Red. der „Deutsch. Zeitschr. für Nervenheilkunde". Leipzig. (Neu-Autz in Kurl. $^{28}/_{6}$ 53.) **V:** Lehrbuch der spez. Pathologie u. Therapie d. inneren Krankheiten 83, 18. A. 12.

Strunz, Franz, ♛ der Natur⁂ und -wissenschaften, Kultur ♛, Dr. phil., ThSchDoz., Dir. an d. Wiener Urania. Wien XVIII/2, Wallriesstr. 27. (Eger i. Böhm. $^{15}/_{11}$ 77.) **V:** Z. Entstehgsgesch. stöchiometr. Forschg 00; Theophrastus Paracelsus, s. Leben u. s. Persönlichkeit 03; Naturbetrachtg u. Naturerkenntnis im Altert. 03; D. Werden u. d. Lehre Friedr. Nietzsches 04; Üb. antiken Dämonenglauben 05; Die Chemie im klass. Altertum 05; Die Vorgesch. u. Anfänge der Chemie 05; J. B. van Helmont 07; Paracelsus in Österreich 07: Beiträge u. Skizzen z. Gesch. d. Naturwissensch. 09: Gesch. der Naturwissenschaften im MA. 10; Die Vergangenheit der Naturforschung 13. H: Theophrastus Paracelsus: Paragranum 03, Paramirum I u. II 04; Klassiker d. Naturwissenschaften u. Technik. Ue: M. Berthelot, D. Chemie im Altertum u. MA. (m. Emma Kalliwoda) 09.

Strunz, Karl, Musikw., ♫, Dr. iur., k. k. Hofsekr. im Minist. f. Kultus u. Unterr. Wien XVIII/2, Wallriesstr. 27. (Prag $^{8}/_{7}$ 75.) **V:** Beiträge zu e. Lebensgesch. d. Tonkünstlers J. W. Kalliwoda 09: J. W. Kalliwoda 10; Therese Brunetti 10. H: Kalliwodas Werke I, II, III 09.

Stryk, Gustav v., ✍, 1. Red. d. „Balt. Wochenschrift", Sekr. d. livländ. ökonom.

Sozietät. Juriew (Dorpat), Schloßstr. 1. (Livland $^{8}/_{2}$ 50.)

Strzelczyk, Franz (Pl. Strelzik), ♆, ✓, GymnOberlehrer. Rudolstadt. (Königshütte in Ob.-Schl. $^{2}/_{12}$ 80.) **V**: Knospen, lyr. G. 05; Fuchs Stöpsel 06; Stoßt an! Jena soll leben! G. 09.

Strzygowski, Jos., Kunst♛, Dr. phil., o.ö. UP., k. k. HofR. Wien I, Franzensring 22. (Biala $^{7}/_{3}$ 62.) **V**: Iconographie der Taufe Christi 85; Handzeichnungen d. S. Botticelli zu Dantes göttlicher Komödie im Vatikan 87; Cimabue u. Rom 88; Kalenderbilder der Chronographen v. 354 88; Byzantinische Denkmäler I—III 91—03; Das Werden des Barock bei Raphael u. Correggio 97; Der Bilderkreis des griechischen Physiologus 99; Orient od. Rom 01; Hellenist. u. kopt. Kunst in Alexandria 02; Kleinasien, e. Neuland d. Kunstgesch. 03; Koptische Kunst (Catalogue gén. du Musée du Caire) 03; Der Dom zu Aachen u. seine Entstellung 04; Mschatta, Amtl. Festschr. z. Eröffnung d. Kaiser Friedrich-Museums in Berlin 04; E. alexandrinische Weltchronik 05; Die Miniaturen d. serb. Psalters 06; D. bildende Kunst der Gegenwart 07; Kleinarmenische Miniaturenmalerei 08; Amida 10. ()

Stuart, Cäsar, s. Flaischlen, Cäs.

Stuart, E. v., s. Miller, Elise.

Stubbe, Christian, Dr. phil., Pastor. Kiel, Knooper Weg 53. (Bokel $^{28}/_{10}$ 62.) **V**: Die Ehe im Alten Testament 86; Das Nordseebad Büsum 90; Schleswig-Holsteinisches aus d. Kampf gegen den Alkoholismus 96; Programm und Arbeit des Deutschen Vereins gegen den Mißbrauch geistiger Getränke 97; D. Deutsche Verein gegen den Mißbrauch geist. Getränke 03, 2. A. 08; Das Trinken in Schleswig-Holst. 05; Gesch. d. älteren Mäßigkeits- u. Enthaltsamkeits-Bewegung in Schleswig-Holstein 06; Merkblatt für Kieler Konfirmanden, 1. u. 2. A. 06; Was ist uns heute die Bibel? 07; D. Kampf gegen den Alkoholismus in Mecklenburg 07; Belehrgskarte für Seeleute 07; desgl. für Trinkerfürsorge 09; Der Kieler Bezirksverein g. d. M. g. G. 10; Bilder aus der älteren Mäßigkeits- u. Enthaltsamkeitsbewegg 10; Welche Aufgaben stellt die Alkoholnot an d. Jugend- u. Volkserziehg? 10; Chronik d. Jakobi-Gemeinde in Kiel 11; Hamburg u. d. Branntwein 11; D. Bekämpfung d. Alkoholmißbrauchs 12; Gustav Adolf-Festschrift 13.

Stübben, Jos., Städtebauwes., Dr.-Ing. u. c., GehObBaurat. Berlin-Grunewald. (Hülchrath $^{10}/_{2}$ 45.) **V**: Der Städtebau, 2. A. 07; u. a. ()

Stübe, Rudolf, ♛, Religions♛, ●, Dr. phil., GymnOblehr., Hrsg. der „Quellen u. Forschgn z. Geschichte der Erd- u. Kulturkunde". Leipzig, Kochstr. 65. (Behren-Lübchin i. Meckl. $^{27}/_{7}$ 70.) **V** bzw. **H**: W.R. Smith, D. Relig. der Semiten, deutsche Ausg. 99; W. Barthold, Gesch. d. Christentums i. Mittelasien, deutsche Bearbeitg 01; El libro de Marco Polo, Ausg. d. span. Textes 02; Worte z. Gedächtnis an Curt Wachsmuth 05; Grundlinien zu e. Entwicklungsgesch. d. Schrift 07; W.P. Wassiljew, D. Erschließung Chinas, deutsche Bearbeitg (m. A. Conrady) 09; Quellenkde z. Weltgesch. (m. P. Herre) 10; Beiträge z. Entwicklgsgesch. d. Schrift 12/13; Lao-tse 12; Confucius 13; Das Zeitalter d. Confucius 13.

Stubenberg, Mathilde verw. Gräfin, geb. Freiin v. Tinti, ♆, ⌂. Schloß Pfannberg b. Frohnleiten i. Steierm. (Schallaburg $^{29}/_{10}$ 63.) **V**: Gedichte 01; Gabriel v. Herrenburg, E. 02; Eisblumen, neue Ged. 03; D. arme Wenzl, Dr. 04; Myrten, ein Brautkranz, G. 04; D. alte Mädchen, G. 08; Huldigungsfestspiel d. Steiermark 08; An d. Sehnsucht ein'gem Wanderstab, G. 12.

Stüber, Fritz (Fritz Stüber-Gunther, F. St. Gunther), Essay, Wiener Skizze, Nov., Roman, ⌂. Wien VI, Wallg. 28. (ebda $^{22}/_{3}$ 72.) **V**: Auf d. Küniglberg, Kleinigkeit a. d. Großstadt 01; D. gute alte Zeit (m. Otto Petting), P. 02; Unsterblichkeit, Scherzsp. 03; Wien. auf Reisen u. daheim, Sk. 03; Das Durchhaus, Sk. 04; Bucklige Welt, Sk. 05; Das neue G'wand, Sk. 06; Ausg'steckt, Sk. 07; C. i., R. 07; Der Stellwagen, Sk. 08; Schwiegersöhne, R. 09; D. unt. Million, Erz. 10; Draußt' u. drin, Sk. 10; D. gerettete Wien, Sk. 11; D. Schönheitspreis, R. 12: Wiener Bilderbuch (m. Marianne Frimberger) 12; Du alter Stefansturm ..., Skn. 12; Vom alten Schlag, Skn. 13. **H**: Wiener Humor 13.

Stückelberg, Ernst Alfred, Hagiographie, Dr. phil., a.o. UP. Basel, Petersgraben 1. (ebda $^{17}/_{8}$ 67.) **V**: Langobardische Plastik 96, 2. A. 09; Der Münzsammler 98; Das Wappen in Kunst u. Gewerbe 01, 2. A. 07; Gesch. d. Reliquien in d. Schweiz I 02, II 08; Die Katakombenheiligen der Schweiz 07; Denkmäler zur Basler Geschichte I 07, II 12; Das Münster zu Basel 08.

Stucken, Eduard, ⌂, ♆, ♫. Berlin W, Burggrafenstr. 2 A. (Moskau $^{18}/_{3}$ 65.) **V**: Astralmythen 96—07; Yrsa, Dr. 97; Balladen 98; Wisegard, Dr. 98; Gawân, Dr. 02, 4. A. 11; Lanval, Dr. 03, 3. A. 11; Myrrha, Dr. 08; D. Gesellschaft des Abbé Châteauneuf, Dr. 08; Lanzelot, Dr. 09, 3. A. 11; Astrid, Dr. 10; Romanzen u. Elegien 11; D. Ursprung d. Alphabets u. die Mondstationen 13.

Studemund, Wilhelm, †, Pastor,

Hrsg. d. „Meckl. Blätter f. Inn. Mission", Schriftleiter des „Mecklenb. Sonntagsbl.". Schwerin i. M. (Ribnitz i. M. $19|_8$ 66.) **V:** Die Stellung des Christen zum Luxus 98; Der moderne Unglaube in den unteren Ständen 01; Ist das Christentum Wahrheit? 03; Gibt es einen Gott? 04, 6. A. 06; Volkstüml. Erkl. d. Matthäusev. 07: Was erwarten wir von den Töchtern der gebildeten Stände? 08; Jasper v. Oertzen 09; D. christl. Jugendpflege Grund u. Ziel 13.

Studerus, P. Leop., (k.), Liturgik, OSB., Prof. Einsiedeln i. Schw. (Waldkirch b. St. Gallen $13|_9$ 42.) **V:** Laudate pueri Dominum 89; Kirch-, Friedhof- u. Glockenweihe 89; Officium parvum B. M. V. u. Officium Defunctorum; Kl. Tagzeiten usw. 92; Herz-Jesu-Büchlein 04; Benediktus-Büchlein 04; Geistl. Lebens- oder Ordensschule für Christen u. Religiosen 06.

Studniczka, Franz, klass. Archäologie, Dr. phil., o. UP., GHofR. Leipzig, Leibnizstr. 11. (Jaslo $14|_8$ 60.) **V:** Fachschriften. ( )

Studnitz, Arthur v., ⊞, Dr. phil., Reg.-Rat, Aufsichtsrat v. Deutsch. Druck- u. Verlagshaus, Hrsg. v. „Schiff" u. „Hausdoktor". Berlin SW, Lindenstr. 26 I. (Breslau $11|_3$ 51.) **V:** Gesetzl. Regelg d. Feingehalts von Gold- u. Silberw. 76; Nordamerikan. Arbeiterverhältn. 79: Unsere Binnenschifffahrt 82. **MitBegr:** Fürs Haus, Zeitschr.

Studnitz, Frl. Clara v., Frauenfrage. Berlin SW, Lindenstr. 26. (Schweidnitz $11|_6$ 44.) **MitBegr:** Fürs Haus, Zeitschr.

Study, Eduard, A, Dr. phil., o. UP., GRegR. Bonn, Argelanderstr. 126. (Coburg $23|_3$ 62.) **V:** Methoden z. Theorie der ternären Formen 89; Sphär. Trigonometrie, Orthogonale Substitutionen u. ellipt. Funktionen 93; Geometrie d. Dynamen 03. ( )

Stuhlmann, Adolf, plattd. Ψ, Dr. phil., Prof., SchulR. a. D. Schwarzenbek in Lauenb. (Hamburg $3|_8$ 38.) **V:** Rymels (u. d. Pf. S. T. Uhlmann) 98; To 'r nedderdütschen Rechtschrivung (u. d. Chiffre S. T. U.) 01; Lederbook (u. d. Pf. S. T. Uhlmann) 03; Hasselpoggen, Rimels un Vertelln in holsteensch Mundaart 06; Sünte Jürgen, de heemliche Ridderorden von Lohusen, Erz. 08; u. m. zeichenunterrichtl. Werke.

Stuhlmann, Franz, koloniale Naturkde, Dr. phil., Kais. GRegR., Generalsekr. d. Zentralstelle d. Kolonialinstituts. Hamburg 25, Claus Groth-Str. 74. (ebda $29|_{10}$ 63.) **V:** Zoolog. Ergebnisse e. in d. Küstengeb. v. Ostafrika unternu. Reise 93/01 II; Mit Emin Pascha ins Herz v. Afrika 94; D. wirtsch. Entwicklg von Deutsch-Ostafrika; Beitr. z. Kulturgesch. v. Ostafr. 09; Handwerk u. Industrie in Ostafr. 10: E. kulturgesch. Ausflug in den Aures 12. (*)

Stülcken, Julius Cäsar (Pf. Peter Werth), ☉ in niederd. Mundart, Schiffbau-Ingen. Hochkamp b. Hamburg. (Hamburg $4|_4$ 67.) **V:** Kleine Leute (Lütte Lüd), 3 Einakter 05; D. Sühne, Hamburger Dr. 06; Saut Elmsfeuer Sch. 08; Es ist eine alte Gesch., Sch. 11; Mudder Gräun, niederd. Vst. 13.

Stümcke, Heinrich, Lit.- u. Theater♛, ♪, Krit., ☉, Dr. phil. Berlin-Wilmersdorf 1, Nassauische Straße 27 I. (Jekaterinenburg, Rußl. $7|_5$ 72.) **V:** M. G. Conrad 93; Präludien, G. 93; Lit. Sünden u. Herzenssachen 94; Zw. d. Garben, Essays 99; Hohenzollernfürsten im Drama 03; Fortsetzgn, Nachahmgn u. Travestienv. Lessings „Nathan d. Weise" 04; Die vierte Wand, dram. Essays 04; Corona Schröter 04; Die Frau als Schauspielerin 05; Berliner Theater 07; Modernes Theater, dram. Essays 07; D. Deutsche Theaterausstellg Berlin 1910 09/11 II; Sophie Schroeders Briefe 11; Henriette Sontag 12. **Ue** bzw. **Bearb:** Spažinsky, Die Frau Majorin, Dr. 94; Fürst Nikolaus von Montenegro, Die Kaiserin des Balkans, Dr. 96; Turgenjew, Frühstück beim Adelsmarschall, Lsp. 97; Montenegrin. Heldenlieder 97; P. Tschaikowsky, Erinn. u. Stud. 98; P. Sergejenko, Leo Tolstoi 00; Tolstoi, D. Macht d. Finsternis 00; A. Tschechow, Drei Schwestern, Dr. 01, ders., Die Möve. Dr. 02; Tagebücher der Goncourt 05; Tolstoi, Und d. Licht leuchtet in d. Finsternis, Dr. 12; Gussew u. Spiro, Gespräche mit Leo Tolstoi 13. **H:** Neue liter. Blätter 94/95; Westöstl. Rundschau 95/98; Kunert, Auf stillen Wegen, G. 96; Bühne u. Welt, Zeitschrift 98—13; J. F. Löwens Geschichte d. deutschen Theaters (1766), Neudruck 05; Schroederiana I—III 07/08/13; Musculus, Euphrosyne (1836), Neudruck 08; Die ältesten deutschen Theaterzettel 11; Friedrichs glorreichster Sieg, Dr. (1745) 12.

Stumme, Hans, Orientalia, Dr. phil., o. HonUP., Dir. d. Bibliothek d. Deutsch. Palästinaver., Hrsg. d. „Zeitschr. d. Vereins f. sächs. Volkskunde" u. d. „Zeitschr. d. Deutsch. Morgenländ. Gesellschaft". Leipzig, Südstr. 72. (Mittweida $3|_{11}$ 64.) **V:** Tunisische Märch. u. Ged. 93; Tripolitan.-tunis. Beduinenlieder 94; Dialekt d. Houwâra 93; Märchen der Schluh 95; Dichtkunst u. Gedichte der Schluh 95; Nordwestafrika 98; Gramm. d. tunis. Arabisch. 97; Neue tunis. Sammlgn 96; Märch. u. Ged. a. Tripolis in NAfrika 98; Handb. d. Schilhischen 99; Märch. d. Berbern v. Tamazratt in Südtunis. 00; Arab., Pers. u. Türk. in d. Grundzügen 02; Üb. d. deutsche Gaunersprache 03; Maltesische Märch., Ged. u.

Rätsel 04: Maltes. Studien 04: Maltes. Volkslieder (mit B. Jlg) 09. H: Socins Diwan aus Zentralarabien 00.

Stummer, P. Angelus, (k.), ♔, ✝, Provinzial d. nordtirol. Kapuzinerprov. Innsbruck. (Wippenham $^{22}{}_{4}$61.) V: Tirol an d. Erlös. Grab 99; Manuale Theologiae fundamentalis 06.

Stumpf, Carl, ⁂, Dr. phil., o. UP., GRegR. Berlin W, Augsburgerstr. 45. (Wiesentheid i. Bayern $^{21}{}_{4}$48.) V: Verhältn. d. platon. Gottes zur Idee d. Guten 69; Üb. d. psychol. Ursprung d. Raumvorstellung 73; Tonpsychologie 83/90; Psychologie u. Erkenntnistheorie 91; Üb. d. Begriff d. mathemat. Wahrscheinlichkeit 92; Gesch. d. Consonanzbegriffes I 97; D. pseudo-aristotel. Probleme üb. Musik 97; Beitr. z. Akustik u. Musikwiss. I—VI 98/11; Üb. d. Begriff der Gemütsbewegung 99; Tafeln z. Gesch. d. Philosophie 00; Über Gefühlsempfindgn 06; Erscheingn u. psychische Funktionen 07; Z. Einteilg d. Wissenschaften 07; Philos. Reden u. Vorträge 10; D. Anfänge d. Musik 11. ()

Stürenburg, Heinrich, klass. Ψ, Turnen, Jugendpflege, Dr. phil., GStudR., GRekt. a. D. Lofchwitz, Viktoriastr. 9. (Hildburghausen $^{23}{}_{7}$47.) V: De Lucretii libro primo 74; Wehrpflicht u. Erziehg 79; Die Schlachten am Trasimenischen See u. in d. Caudin. Pässen 89; D. Bezeichng d. Flußufer bei Griechen u. Römern 97; u. a.

Sturm, Ambros, ♿, Prof. am k. k. Ob.-Gymn. Seitenstetten, NÖsterr. (Haag $^{10}{}_{6}$58.) V: D. Delische Problem 97; Gesch. d. Mathematik 04, 2. A. 11.

Sturm, August, ♉, ☉, Epos, ♃, ⁂, Dr. jur., JustR., RA. Naumburg a. S. (Göschitz $^{14}{}_{1}$52.) V: Kampf d. Gesetzes m. d. Rechtsgewohnheit 77; Das negotium utiliter gestum 78; Recht u. Rechtsquellen 83; Gewohnheitsrecht u. Irrtum 84: Lehre v. d. Testamentsvollziehern 84; D. Kommissivdelikte durch Unterlassung 84; Beitr. zum Röm. Recht 87; Lehre vom Vergleiche 89; Rechtswidrigkeit d. Unterlassung 95; Lehre von d. Testaments-Exekutoren u. d. Entw. f. d. BGB. 96; Revis. d. Lehre vom Gewohnheitsrecht 00; Die strafbar. Unterlassungen, insbesondere die fahrlässigen Unterlassungen d. Ärzte, Heilkünstler, Kurpfuscher usw. 04; D. Bedeutg d. Mehrheit in der Rechtsgebg u. in der Rechtsspreche 08; D. psycholog. Grundlage des Rechts 09; D. Form d. Rechts 10; D. Materie des Rechts 11; D. Stellg d. Rechtsanwalts im heut. Leben 12: Das Recht auf Frieden 12; Die Einteilg des Rechts 13; — Alter u. neuer Glaube 92; — Gedichte 78; Thür. Waldmärchen, Dr. 82; Nach d. Ball, Lsp. 82; Klingende Herzen, E. 82; Deutsch. Humor in Bild u. Lied 82; Vineta, Dr. 83; Auf Flügeln d. Gesanges, G. 84, 2. A. 09; Sylter Skizzen 86; Lied u. Leben, G. 89; Schwarz-Rot-Gold, Festged. 90; Donat, Dr. 91; Merlin, E. 92; Reinhart Frei, Dr. 93; Verschollen, Dr. 94; Deutsch. Liederbuch 94, 3. A. 10; Im Gewitter, Lsp. 95; Kaiser Friedr. d. Edle, E. 96; Neue Lieder, G. 96; Künstlertraum, Dr. 97; König Laurins Rosengarten, E. 97; Hohenzollernsagen, Balladen 98; D. König v. Babel, E. 01; Auf der Höhe, G. 02; Deutsche Balladen 04; Üb. den Menschen, Dr. 04; Ritter, Tod u. Teufel, G. 09; D. Liebesburg. Dr. 10; Im Morgenrot d. Menschheit, 4 Dr. 12; Unser Fritz, E. 13.

Sturm, Berthold (Pf. Berthold Amberg), ☉. Dresden-A., Gneisenaustr. 11. (Amberg $^{22}{}_{5}$74.) V: Das falsche Fensterln, Einakter 04; D. Überbauernkomödie, desgl. 05; Die Räuber in d. Sennhütte, desgl. 09; Mein ist d. Rache, Dr. 09; Ein glückliches Johannisfest, Einakter 11; Juristen, Kom. 12. ()

Sturm, Bruno, s. Breitner, Burghard.

Sturm, Hans, ☉, Reg. u. Schausp. am Albert-Theater. Dresden, Kyffhäuserstr. 22. V: D. ungetreue Eckehart, Schw. 13. (*)

Sturm, Hans (Pf. Elmar von Sturmfels), ♉, ☉, ♌, ♐, ⁂, Gründer u. Leiter des „Thule-Bundes", Hrsg. von „Thule". Düren, Stadtpark. (Cöln a. Rh. $^{16}{}_{8}$89.)

Sturm, Josef, klass. Ψ, Dr. phil., UP. a. D., GymnRektor. Speyer. (Rüdesheim $^{13}{}_{10}$55.) V: Beitr. z. histor. Syntax d. griech. Spr. 82; Kaiserl. Stadium a. d. Palatin 88; Der Humanist Franciscus Portus 03.

Sturm, Karl Fritz, ♇, ⁂, Lit. ♔, Schuldir. Taurai. S. (Berlin $^{12}{}_{6}$80.) V: Robert Reinick 07; Maximilian Harden 08; D. nationale Einheitsschule 13.

Sturm, Rudolf, ♿, Dr. phil., o. UP., GehRegR. Breslau, Piastenstraße 10. (ebda $^{6}{}_{1}$41.) V: Synthet. Untersuchungen über Flächen 3. Ordnung 67; Elemente d. darstellenden Geometr. 74, 2. A. 00; Die Gebilde 1. u. 2. Grad. d. Liniengeometrie 92/96 I—III; D. Lehre von den geometr. Verwandtschaften I 08, II 08, III 09, IV 09; Maxima u. Minima in d. elem. Geom. 10. H: Steiner-Schröter, Vorlesgn über synthet. Geometr. 67, 3. A. 98; Steiner, Einige geometr. Betrachtgn 01.

Stürmer, Maximilian, s. Schuk, Paukraz.

Sturmfels, Elmar von, s. Sturm, Hans.

Sturmfels, Frl. Käthe, jetzt: Becker, Frau Käthe.

Sturmhoefel, Konrad, ♔, Dr. phil., Prof., GObLehr. Leipzig, Kaistr. 3 III. (Freiberg i. S. $^{3}{}_{1}$58.) V: Franz. Königsgeschichten aus d. Bourbonenzeit 92; Spamers Weltgesch. Bd. I teilw., Bd.

VIII u. IX 95 f.; Gesch. d. Sächs. Lande 98, 08; König Albert v. Sachs. 98; König Georg v. Sachs. 04; Der Deutsche Zollverein 05; Kurfürstin Anna 05.

Stursberg, Carl, ♆, auch in berg. Mundart, Schlosser. Barmen-R., Steinstr. 1. (Hückeswagen $^{3}/_{5}$ 80.) **V:** Hammer u. Harfe, Bergische G. 11; „Hüüü Käswagen!" Berg. Sagen Dchtg. 11; Arbeitslust u. Feierabendfreude 13.

Stutz, Ulrich, deutsch. u. Kirchenrecht, Dr. jur., Dr. phil. h. c., o. UP., GJustR., MitHrsg. d. Zeitschr. d. Savigny-Stiftg. Bonn, Simrockstr. 25. (Zürich $^{5}/_{5}$ 68.) **V:** D. Verwandtschaftsbild d. Sachsenspiegels 90; Gesch. d. kirchl. Benefizialwesens I 95; Die Eigenkirche 95; Die Rechtsquellen von Höngg 97; D. Rechtsnatur d. Verlöbnisses nach d. BGB. 00; D. Münster zu Freiburg im Lichte rechtsgeschichtlicher Betrachtg 01; Kirchenrecht (in v. Holtzendorff-Kohlers Encyklop.) 04, 2. A. 13; D. kirchl. Rechtsgesch. 05; Das preuß. ALR. u. der Eigentümer d. Kirchenguts 05; D. neuste Stand d. deutsch. Bischofswahlrechtes 09; Karls des Gr. divisio v. Bistum u. Grafschaft Chur 10; Der Erzbischof v. Mainz u. die deutsche Königswahl 10; Höngger Meiergerichtsurteile 12. **H:** Kirchenrechtliche Abhandlungen.

Stutzer, Albert, ⚗, Nahrgsmittel⚗ u. landwirtschaftl. Bakteriologie, Dr. phil., o. UP., GRegR. Königsberg i. Pr., Tragheimer Kirchenstr. 83. (Semmenstädt $^{4}/_{3}$ 49.) **V:** Fachschriften u. Novellen. ()

Stutzer, Emil, ♔, ⚿, Ψ, GymnDir. Görlitz, Moltkestr. 53. (Hanstedt $^{30}/_{8}$ 54.) **V:** Hilfsbuch f. geschichtl. Wiederholungen 86, 4. A. 11; Übersichten z. preuß.-deutsch. Gesch. 91; Gesch. d. deutsch. Volkes v. Dittmar, Bd. III 92; Lehr- und Lernstoff im Geschichtsunterricht 94; Deutsche Sozialgesch. 97; Grundr. d. Gesch. d. MA. u. d. Neuzeit 02 f. II, 2. A. 08 u. 10; Goethe u. Bismarck als Leitsterne f. d. Jug. in sieben Gymnasialreden 04; Görlitzer Heimatkde 06; Kleiner Leitfad. f. d. sprachl. Unterr., insonderheit f. d. deutschen 06; Kleine deutsche Staatskunde 10, 2. A. 11. **H:** Bismarcks Reden u. Briefe in Auswahl 06, 2. A. 11; Leseb. z. deutsch. Staatskde 07, 3. A. 13.

Subak, Julius, roman. Ψ, Dr. phil., Prof. a. d. k. k. Handels- u. naut. Akadem. Triest, via Remota 3. (Wien $^{30}/_{3}$ 72.) **V:** Die Konjugation im Neapolitanischen 97; D. Zeitwort in der Mundart von Tarent 99; A proposito di un antico testo sardo, Bricciche linguistiche 03; D. Verbum im Judenspanischen (in Festgabe für A. Mussafia) 05; Judenspanisches aus Saloniki u. Ragusa 06.

Suchier, Edmund, Archäologie, Kulturw, Dr. phil., Prof., Lyzeumsdir. Höchst a. M., Hauptstr. 3e. (Rinteln $^{8}/_{1}$ 63.) **V:** Üb. provenzal. Bearbeitgn d. Kindheit Jesu 85; D. erste Feuerspritze in Höchst 12.

Suchier, Herm., Lit.♔ d. Mittelters und roman. Ψ, Dr. phil., o. UP. a. D., GRegR. Halle a. S., Sophienstr. 32. (Karlshafen $^{11}/_{12}$ 48.) **V:** Üb. Ulrich von dem Türlin 72; Üb. d. Vie de seint Auban 76; Aucassin u. Nicolette 78, 8. A. 13; Biblioth. Normannica 79 f. VIII; Denkmäler Provenz. Lit. I 83; Oeuvr. poét. de Beaumanoir 84 f. II; Le français et le provençal 90; Altfranz. Gramm. I 93; Provenz. Diätet. 94; Les Narbonnais 98 II; Gesch. d. franz. Lit. (m. Birch-Hirschfeld) 00, 2. A. 13; Molières Kämpfe um d. Aufführgsrecht d. Tartuffe 03; D. franz. u. provenz. Sprache u. ihre Mundarten 05, 2. A. 06; Les voyelles toniques du vieux français. langue littéraire 05.

Suchier, Robert, ✍, ♆, Dr. med., HofR., Prakt. Arzt. Freiburg i. B., Goethestr. 48. (Allendorf $^{15}/_{7}$ 49.) **V:** 8 Fälle künstl. Frühgeburt b. Beckenenge 74; Der Orden d. Trappisten u. d. vegetar. Lebensweise 02, 2. A. 06; Trendila, e. Sage aus d. Sachsengau u. Schwarzwald 02, 2. A. 07; D. Behandlg mittels stat. Elektrizität I 04, II 06; Ernährungsfragen 12.

Suchier, Walther, Romanistik, Dr. phil., UDoz. Göttingen, Nikolausberger Weg 61. (Halle a. S. $^{4}/_{11}$ 78.) **V:** Üb. das altfranz. Gedicht v. d. Zerstörg Jerusalems 99. **H:** L'Enfant sage 10.

Suchier, Wolfram, Rechts- u. Lit.♔, Dr. jur., Hilfsbibliothekar an der Univ.-Bibl. Marburg i. H., Pilgrimstein 30. (Halle a. S. $^{25}/_{7}$ 83.) **V:** Gesch. der venia aetatis in Deutschland vor 1900 07; Zur Gesch. der Jahrgebg in Mecklenburg 12; Gottscheds Korrespondenten 12; Kurze Geschichte d. Univ.-Bibl. Halle 13. **H:** v. Guseck, D. wilde Rose, N. 12.

Suchland, Otto, ♆, ⊙, 𝒻, Schauspieler u. Dramaturg des Lustspielhauses. Berlin, Wartenburgstr. 23. (Breslau $^{29}/_{4}$ 83.) **V:** Widerspiel, G. 08; Pierrot, Sp. 10. ()

Südekum, Albert (Ps. Wolf Buttler), VA., UV., ✉, Dr. phil., M. d. R., Hrsg. d. „Kommun. Praxis". Zehlendorf bei Berlin, Prinz Handjery-Str. 39. (Wolfenbüttel $^{25}/_{1}$ 71.) **V:** Darwins Leb. u. Lehre 91; D. Malthus. Gesetz 94; Großstädt. Wohnungselend 08; Komm. z. Reichszuwachssteuer 11. **Ue:** Ist d. Mensch frei? 92; Prévost, Was Frauen schreib. 97; Leroy-Beaulieu, D. chines. Frage 00 u. 05; Jaurès, Aus Theorie u. Praxis 02; Vandervelde, Entw. z. Sozialism. 02; Hunter, D. Elend d. neuen Welt 08. **H:** Kommunales Jahrb.; Handwörterb. d. Kommunalwissenschaften.

Sudermann, Hermann, BP., SDS.,

Roman, Nov., ⊙. Winter: Berlin-Grunewald, Bettinastr. 3; Sommer: Schloß Blankensee b. Trebbin, Kr. Teltow. (Matziken, Ostpr. $^{30}/_{9}$ 57.) **V:** Im Zwielicht 87, 36. A. 10; Frau Sorge, R. 87, 145. A. 12; Geschwister, Nn. 88, 34. A. 08; D. Katzensteg, R. 89, 90. A. 12; Die Ehre, Dr. 90, 45. A. 12; Sodoms Ende, Dr. 91, 28. A. 10; Jolanthes Hochzeit, Erz. 92, 33. A. 12; Heimat, Sch. 93, 46. A. 11; Es war, R. 94, 55. A. 12; Die Schmetterlingsschlacht, Kom. 95, 12. A. 09; Morituri, Sch. 96, 20. A. 07; Das Glück im Winkel, Sch. 96, 20. A. 11; Johannes, Trag. 98, 31. A. 99; Die drei Reiherfedern, Märchenspiel 98, 14. A. 99; Johannisfeuer, Sch. 00, 26. A. 10; Es lebe das Leben, Dr. 02, 25. A. 12; Verrohung in d. Theaterkritik 02; Der Sturmgeselle Sokrates, Kom. 03, 15. A.; Stein unter Steinen, Sch. 05, 14. A. 11; Das Blumenboot, Sch. 05, 12. A.; Rosen, Einakterzykl. 07, 10. A.; Das Hohe Lied, R. 08, 59. A. 12: Strandkinder, Sch. 09, 10. A. 11; Die indische Lilie, Nn. 11, 25. A. 12; Der Bettler v. Syrakus, Tr. 11, 10. A. 12; D. gute Ruf, Dr. 12; D. Lobgesänge des Claudian, Dr. 14.

Sudhaus, Siegfried, ♆, Dr. phil., o. UP., GRegR. Kiel, Waitzstr. 4. (Treptow a. R. $^{9}/_{7}$ 63.) **V:** Philodemi volumina rhetorica 92—96; Aetna 97; D. Aufbau d. Plautin. Cantica 09; Menandri reliquiae 09. ( )

Sudhoff, Karl, Gesch. der ⚷ u. Naturwissensch., Dr. med., o. HonlP., GMedR. MitHrsg. d. „Archivs für d. Geschichte d. Naturwissenschaften u. d. Technik", Red. d. „Mitteilungen zur Gesch. d. Medizin u. d. Naturwiss." u. d. „Archivs f. Gesch. d. Medizin". Leipzig, Kaiser Friedrich-Straße 4. (Frankfurt a. M. $^{26}/_{11}$ 53.) **V:** Paracelsus-Forschungen 87/89 II; Bibliographia Paracelsica 94; Paracelsus-Handschriften 98/99 II; Historische Studien u. Skizzen zu Naturwissenschaft, Industrie u. Medizin am Niederrhein 98; Katalog der histor. Ausstellg für Medizin u. Naturwiss. zu Düsseldorf 98, der rhein. Goetheausstellg ebda 99; Jatromathematiker, vornehmlich im 15. u. 16. Jahrh. 02; Tradition u. Naturbeobachtg 07; Deutsche Medizinische Inkunabeln 08; Zur anatomisch. Graphik im MA. 08; Ärztliches aus griech. Papyrusurkunden 09; Die medizin. Fakultät zu Leipzig im ersten Jahrh. d. Univers. 09; Aus d. antiken Badewesen 10 f.; D. histor. Abteilung d. internat. Hygiene-Ausstellg Dresden 11; Mal Franzoso in Italien in d. 1. Hälfte d. 15. Jahrh. 12; Graph. u. Typograph. Erstlinge d. Syphilislit. 12; Aus d. Frühgesch. d. Syphilis 13. **MitH:** Zur histor. Biologie d. Krankheitserreger. **Red:** Klassiker d. Medizin; Studien z. Gesch. d. Medizin.

Sulger-Gebing, Emil, Lit. ♛, Dr. phil., o. Prof. a. d. ThSch. München 38, Zuccalistr. 13. (Basel $^{7}/_{7}$ 63.) **V:** Dante in d. deutsch. Lit. bis z. Erschein. der ersten vollst. Übersetzung der Div. Comm. (1769); A. W. u. Fr. Schlegel in ihr. Verhältn. z. bild. Kunst 97; Wilhelm Heinse 03; Hermann Kurz 04; Hugo von Hofmannsthal 05; Goethe u. Dante 07; Peter Cornelius als Mensch u. als Dichter 08; Gerhart Hauptmann 09. **H:** Gedichte von Peter Cornelius 05; Novalis, Märchen 06; Ph. O. Runge, Gedanken u. Gedichte 07; Rich. Streiter, Ausgew. Schriften z. Ästhetik u. Kunstgesch. (mit v. Reber) 13.

Suljo serhatlija, s. Krauß, Friedr. S.

Sulz, Eugen, ⁂, Dr. jur., Bibl.-Assistent an d. Städt. Bücherhalle. Essen a. R., Chausseestr. 12/14. (Olnhausen, Württemb. $^{6}/_{5}$ 84.) **V:** Hegels philos. Begründung d. Strafrechts u. deren Ausbau 10. ( )

Sulze, Emil, Kirchen♛, D., Dr. phil., Pastor emer. Dresden-A., Reinickstr. 11 I. (Kamenz $^{26}/_{2}$ 32.) **V:** Bibel u. Bekenntnis 63; Hauptpunkte d. christl. Glaubenslehre, 2. A. 65; D. ev. Gemeinde 91, 2. A. 12; Wie ist d. Kampf um d. Bedeutg d. Person u. d. Werkes Jesu zu beend.? 01; D. Fortschritt v. d. lehrgesetzl. Kirche zur Kirche d. religiösen Lebensgemeinschaft 01; Beendigung d. Kampfes um d. Lehrgesetz durch das Erstarken d. religiös-soz. Richtg in d. ev. Landeskirche 01; Nur durch die Überwindung d. Katholizismus in beiden Kirchen ist die wachsende Macht d. Atheismus zu brechen 04; Die Reform der evang. Landeskirchen nach den Grundsätzen des neueren Protestantismus 06; Die notwendige Umgestaltung der ev. Glaubenslehre 07; Katechismuspredigten 07; Staat u. Schule neben den konfess. Kirchen die unentbehrl. Vertreter des nichtkonfession. Christentums Christi 08; Das rechte Verhältnis des ev. Staats zur ev. Schule u. zur ev. Kirche 09; D. notwendige Fortbildung d. ev. Landeskirche i. Kgr. Sachsen 13.

Sundermann, Heinr., ⊞, ♛, Red. d. „Mitteilgn d. Deutschen Landwirtschaftsgesellschaft". Berlin SW, Dessauerstr. 14. ($^{23}{}_{2}$ 70.) **V:** Friesische u. niedersächs. Elemente in d. Ortsnamen Frieslands 01; D. landwirtsch. Arbeitsnachw. in Deutschland 04; Handbuch des Deutsch. volksw. Verbandes I 08.

Sunkel, Wilh., ✓, Pfr. a. D. Marburg i. H., Frankfurterstr. 55. (ebda $^{3}/_{6}$ 57.) **V:** Stille Lieder 74; Weg z. Glück 90, 2. A. 95; Unt. den Menschen 96; Blumen am Wege 96.

Supan, Alex., ⊜, Dr. phil., o. UP., GRegR. Breslau, Tiergartenstr. 87. (Junichen $^{3}{}_{3}$ 47.) **V:** Die vier letzten Lebensjahre Ulrichs II. v. Cilli 68; Lehrb. d.

Geogr. f. österr. Mittelsch. 74, 10. A. 04; Statistik d. unt. Luftströmgn 81; Grundzüge d. physisch. Erdkde 84, 5. A. 12; Archiv f. Wirtschaftsgeogr. 86; Geogr. v. Österr.-Ung. 89; D. Bevölkerg d. Erde 91, 93, 99, 01, 04 u. 09; Deutsche Schulgeographie 95, 10. A. 10; Allg. Erdkunde 98, 5. A. 11; Die Verteilnng d. Niederschläge a. d. festen Erdoberfläche 98; Die territoriale Entwicklung der europ. Kolonien 06. H: Petermanns Mitteilgn, bis $^{1}/_{4}$ 09.

Supper, Frau Auguste verw., Epos, Roman. Kornthal b. Stuttgart. (Pforzheim $^{22}/_{1}$ 67.) V: D. Mönch v. Hirsau 98, 2. A. 05; Unt. dem Jesuitenhut 99, u. A. u. d. T.: D. schwarze Doktor, hist. Erz. 06; Da hinten bei uns, Schwarzw. Erzn. 05, 7. A. 13; Leut', Schwarzwald-Erzn. 08, 4. A. 13; Im Flug durch Welschland, Reiseberichte 08; Lehrzeit 09, 4. A. 13: Holunderduft, Erzn. 10; Herbstlaub, G. 12; Die Mühle im kalten Grund, R. 13; Am Wegesrand, Nn. 13.

Susan, Camillo Valerian, Ψ, Staatsbibl.-Dir. d. k. k. Minist. d. Innern, Dr. phil. Brunn a. Geb., NÖstr., Badg. 34. (Wels i. ObÖstr. $^{11}/_{9}$ 61.) V: Friede sei mit Euch!, Dchtg. 91; Mit bunten Schwingen, G. 05; Rosen am Fenster, Nn. 08.

Suse, Theod., VB., Ψ, Dr. jur., RA. Hamburg, Feldbrunnenstr. 9. (ebda $^{28}/_{12}$ 57.) V: Verse 91, Neue Verse 93; Gärten d. Träume 00; Merlin 01; Salome u. des Narren Traum 01; Pygmalion, Lieder aus dem Rosenhag 04; Stimmen des Schweigens; aus stillen Landen 09. () [M. v.

Susmann, Margarete, s. Bendemann, Susmann, Walter, Skizzen, Ψ. Berlin-Steglitz, Forststr. 16. (Hamburg $^{3}/_{10}$ 75.) MitH: Peter Hilles nachgelassene Schriften 05. V: Gedichte 06.

Süß, Adolf, Ψ, Nov., Lehrer. Ernolsheim i. Elsaß. (ebda $^{4}/_{5}$ 66.)

Sueß, Eduard, ⛰, Dr. med. h. c., Dr. phil. h. c., Dr. techn. h. c., o. UP. i. R., früher Präs. d. Akad. d. Wissensch. Wien II, Afrikanerg. 9. (London $^{20}/_{8}$ 31.) V: D. Antlitz der Erde I—III, 8 83/09; u. v. a.

Sueß, Frz. Ed., ⛰, Dr. phil., o. UP. Wien VII, Lindeng. 46. (ebda $^{7}/_{10}$ 67.) V: Fachschriften.

Süß, Georg, Ψ, Erz., RealLehr., Hrsg. d. „Literarischen Elsaß". Straßburg i. E., Oberlinstr. 26. (Ernolsheim $^{4}/_{5}$ 66.)

Süß, Wilhelm, klass. Ψ, Dr. phil., UDoz. Leipzig, Simsonstr. 9 I. (Friedberg i. H. $^{9}/_{3}$ 82.) V: De personarum antiquae comoediae atticae usu atque origine 06; Ethos, Studien z. älteren griech. Rhetorik 10; Aristophanes u. d. Nachwelt 11. Ue: J. V. Andreae, Turbo od. d. irrende Ritter vom Geist, Dr. 07.

Süßdorf, Max v., ☠, Dr. med., Prof., Dir. Stuttgart, Silberwaldstraße 6. (Dresden $^{24}/_{7}$ 55.) V: Vergl. Anatomie der Haustiere I 95; Anat. Wandtafeln üb. die Lage d. Eingeweide in d. groß. Leibeshöhlen d. Haussäugetiere.

Sussmann-Ludwig, Frau Anna, VB., PA., ASV., ⁄, ☻, Theaterkritik, Reisebriefe, Soziales, Ue: EFIS, Leiterin der „Hamburger Frauen-Ztg.". Hamburg, Dillstr. 16 I. (Braunschweig $^{17}/_{10}$ 63.) ()

Süßmuth, Herbert, ✉, Red. der „Deutschen Export-Revue". Berlin N 37, Weißenburgerstr. 10 I. ()

Süßmuth, Waldemar, Red. im Wolffschen Telegraphen-Bureau. Berlin. (ebda $^{11}/_{8}$ 78.)

Sutermeister, Eugen, ℙ, Ψ, Taubstummen-Reisepred., Zentralsekr. d. „Schweiz. Fürsorgever. f. Taubstumme", Red. der „Schweiz. Taubstztg.". Bern, Schweiz. (Küsnacht-Zürich $^{26}/_{11}$ 62.) V: Lieder e. Taubst. 95; D. Anstaltsleben e. Taubstummen 96; Neue Lieder e. Taubst. 97; Klänge aus stiller Welt 01; Kurze Predigten f. Taubst. 05; Neue Predigten f. Taubst. 09; Fürsorge f. erwachsene Taubst. in der Schweiz 10; Sechs Jahre bernischer Taubstummenpastoration 10; D. schweiz. Taubstumm.-Anst. u.-Heime in Wort u. Bild 13.

Sutor, Heinz, s. Schumacher, Heinr. V.

Sutter, Carl, ♛, Kunst♛, Dr. phil., a.o. UP. Freiburg i. B., Marienstr. 3. (Schopfheim $^{15}/_{4}$ 67.) V: Johann v. Vicenza u. die ital. Friedensbewegung im J. 1233 91; Aus Leben u. Schriften des Mag. Boncompagno 94; Fra Giovanni da Vicenza 00; Eine franz. Provinzialsch. im 18. Jahrh., Kunst u. Künstler in Dijon 04. ()

Sutter, Friedrich Berthold, Ψ, ⁄, ✉, ⊙, ⊙, Roman, Freimaurerei, Verlagsbuchhändler. München, Elisabethstr. 3. (Pforzheim $^{29}/_{7}$ 86.) V: D. Heidelberger Turnerschaft Ghibellinia in 20 Jahren 06; D. weiße u. d. rote Rose, Nn. 08, 2. A. 09; D. König, Tr. 13. ()

Sütterlin, Adolf, sprach-, lit.-gesch. u. pädag. Aufsätze, Dr. phil., Prof. an d. Höh. Mädchensch. u. d. Lehrerinnensem. Freiburg i. B., Am Karlsplatz 32. (Langenau $^{1}/_{11}$ 55.) V: Die Straßburger Mundart in Arnolds Pfingstmontag 92; Aus vergang. Tagen, Schulgesch. 04; Lahr u. Umgegend 04, 2. A. 10; Gesch. d. Lahrer Feuerwehr 07. H: Colomb, Deux mères; Plan v. Paris; Hebels alem. Gedichte; Hebels Werke (Gold. Klass.-Bibl.) 11.

Sütterlin, Ludwig, Sprachwiss. u. Ψ, Dr. phil., o. UP. Freiburg i. B., Stadtstr. 6. (Heidelberg $^{16}/_{11}$ 63.) V: Gesch. d. nomina agentis im German. 87; Gesch. d. verba denominativa im Altgriech. 91; D. deutsche Sprache d. Gegenw. 00, 3. A. 10;

Das Wesen d. sprachl. Gebilde, Krit. Bemerkungen zu W. Wundts Sprachpsychologie 02; Deutsche Sprachlehre f. höh. Lehranst. (m. A. Waag) 05, 5. A. 12; D. Lehre von der Lautbildg 08; Grundriß der deutschen Sprachlehre (m. K. Martin) 08, 4. A. 12; Werden u. Wesen d. Sprache 13.

Suttner, Bertha Baronin v., geb. Gräfin Kinsky, ⁄, Roman, Essay, Vors. d. österr. Friedensvereins, Ehrenpräs. d. Internat. Friedensbureau in Bern. Wien I, Zedlitzg. 7. (Prag $^{9}/_{6}$ 43.) **V**: Inventarium e. Seele 82, 4. A. 04; E. schlechter Mensch, R. 84, 2. A. 99; High-life, R. 84, 3. A. 03; E. Manuskript, R. 84, 3. A. 94; Daniela Dormes, R. 85, 2. A. 99; Schriftstellerroman, R. 86, 2. A. 98; Verkettgn, R. 87; Erzählte Lustspiele, R. 88, 2. A. 94; Die Waffen nieder, R. 89 II, 14. A. 95, 31. (ill.) A. 01; Volksausg. 02; Doktor Hellmuths Donnerstage 91; Eva Siebeck, R., 2. A. 92; Trente et quarante, R. 93; Phantasien üb. den Gotha, R. 94; Es Löwos 94: Im Berghaus, R. 93: Vor dem Gewitter, R. 93, 2. A. 04; Das Maschinenzeitalter, 3. A. 99; D. Tiefinnerst., R. 92; Hanna, R. 94; Einsam u. arm, R., 2. A. 96; Frühlingszeit, Anthologie f. erwachs. Töchter 96, 2. A. 06; Schmetterlinge, Nn. u. Sku. 97; La Traviata, n. A. v. An d. Riviera 97, 2. A.; Schach der Qual 98, 4. A. 99; Kukuk, N. 99; Die Haager Konferenz, Tagebuchbl. 00, 2. A. 02; Marthas Kinder, R. 02, 4. A. 03, Volksausg. 06; Briefe an einen Toten 04, 6. A.; D. Krieg u. s. Bekämpfung 04; Babies siebente Liebe, Nn. 05, 3. A.; Randglossen z. Zeitgesch. 06; Stimmen u. Gestalten 07; Gesammelte Werke 07 X; Memoiren 08: Rüstung u. Überrüstung 09; Der Menschheit Hochgedanken 11; Barbarisierung d. Luft 12.

Svala, Ellen, s. O'Cuirc Quirke, Hella.

Sverus, A. H., s. Laux, Arthur.

Swarzenski, Georg, Kunst☆, Dr. jur. et phil., Museumsdir. Frankfurt a. M., Bürgerstr. 89. (Dresden $^{11}/_{1}$ 76.) **V**: Denkmäler d. süddeutsch. Malerei des Mittelalters I 01, II 09, III 13: Handzeichnungen Alter Meister i. Städelschen Kunstinstitut 11 ff.

Switalski, Wladislaus, ⁂, Dr. phil., o. UP. Braunsberg, Laugg. 10. (Kankel, Kr. Lissa i. P. $^{27}/_{6}$ 75.) **V**: Des Chalcidius Kommentar zu Platos Timaeus 99 u. 02; Die erkenntnistheoret. Bedeutung des Citats 05; Das deutsche Volkstum u. die Vaterlandsliebe nach Fichtes Reden an die deutsche Nation 06; Das Leben der Seele 07; Der Wahrheitsbegriff des Pragmatismus nach William James 10.

Swoboda, Heinrich, Altertums☆, Dr. phil., o. UP. Prag, Malteserpl. 6. (Wien $^{15}/_{10}$ 56.) **V**: Thukydid. Quellenstudien 81; Griech. Volksbeschlüsse 90; Griech. Gesch. 96, 3. A. 07; Vorläuf. Bericht über eine archäol. Expedition nach Kleinasien (mit Jüthner, Knoll, Patsch) 03; Beitr. z. griech. Rechtsgeschichte 05. **H**: E. Szanto's Ausgew. Abhandlgn 06. **Bearb**: C. F. Hermanns Griech. Staatsaltertümer 13.

Swoboda, Heinr., Pastoral=†, Archäologie, D., Dr. phil., Hofkaplan u. o. ö. UP. Wien XV, Mariahilfergürtel 15. (ebda $^{28}/_{6}$ 61.) **V**: Weltbild. uns. kirchl. Kunst 89; Frühchristl. Reliquiarien d. k. k. Münz= u. Antikenkabinetts 90; Marienlegenden 92; Wandtafeln f. d. Relig.=Unterr. 93, (böhm.) 94, 2. A. 03; Miniaturen a. d. Psalterium d. hl. Elisabeth 99; Leichenverbrennungsfrage 00; Probleme u. Anregungen für kirchl. Kunst 01; Lösung d. Riesentorfrage 02; Konkurrenzen f. kirchl. Kunst 04; Der Dom von Aquileia (m. Grf. Lanckoroński u. Niemann) 06; Großstadtseelsorge 09, 2. A. 11 (ital. 11); Notgottesdienst u. Wiener Kirchennot 10. **H**: Verhandlgn des I. Wiener homilet. Kurses 11. ()

Swoboda, Hermann, Psychologie, Dr. jur. et phil., UDoz. Wien IX, Garnisonsg. 24. (ebda $^{23}/_{11}$ 73.) **V**: D. Perioden des menschl. Organismus 04; Studien z. Grundlegung der Psychologie 05; Die gemeinnützige Forschg u. der eigennützige Forscher 06; Harmonia animae 06; D. krit. Tage des Menschen 09; Otto Weiningers Tod 10; D. Siebenjahr, üb. d. zeitl. Gesetzmäßigkeit d. Menschenlebens I 13.

Sybel, Adelheid v., s. Petersen, Adelheid.

Sybel, Ludwig v., Archäol., Dr. phil., o. UP. a. D., GRegR. Marburg i. H., Sybelstr. 1. (ebda $^{1}/_{7}$ 46.) **V**: Üb. Schliemanns Troja 75; Bild d. Zeus 76; Mythologie d. Ilias 77; Katalog der Skulpturen zu Athen 81; Kritik d. ägypt. Ornaments 83; Weltgesch. d. Kunst im Altertum 88, 2. A. 03; Platons Symposion 88; Gedanken e. Vaters zur Gymnasialsache 03; Christl. Antike: I. Einleitendes u. Katakomben 06, II. Plastik, Architektur u. Malerei 09; Klass. Archäologie u. altchristl. Kunst 06; Der Herr der Seligkeit 13.

Sybel-Bernus, Adelheid v., s. Petersen, Adelheid.

Sydow, Frl. Clara v., DSch., Nov., ☽, ♆. Berlin W 15, Fasanenstr. 49 Gh. (Stettin $^{17}/_{6}$ 54.) **V**: Nov. 81; Dass. Lied, N. 84; Alte Gefährten 87; Ausweg, soz. Erz. 93; Miteinander 00; Einsamkeiten, R. 10.

Sydow, Frau Margarethe v. (Pf. Frz. Rosen), Roman. Stolzenfelde i. Kr. Königsberg i. NM. (Berlin $^{16}/_{12}$ 69.) **V**: Buch der Träume 97; Forum der Welt 98; Geheimnisse, R. 98; Zur Chronik d. Leidens, N. 99; Der Mönch v. St. Blasien 99; Neigung u. Pflicht 00; Die Kleine 01; Svante Ohlsen 01; Letzte Rast 01; Er=

loschenes Licht 02; Jungfrau Königin 03; Die Frau Patronin 03; Des Mannes Vorrecht 04; Erlöse uns v. d. Alltag 04; Der Sünde Sold 04; Hinrik Gehrts, R. 06; E. Kampf ums Dasein, R. 07; D. Kinder vom Köbinghof 08; Eines großen Mannes Liebe 10; Wenn reife Frauen lieben 12.

Sydow, Max, Germanistik, ⁂, Dr. phil. Charlottenburg, Windscheidstr. 10. (Berlin $^{23}/_{11}$ 76.) **V:** Burkart v. Hohenfels 01; Chamissos Leben u. Werke (Goldene Klassiker-Bibl.) 07 II.

Sydow, Paul G. A., Kritik, Lehrer. Hamburg 25, Bethesdastr. 57. (Berlin $^{22}/_{6}$ 69.) **H:** Volks- u. Jugendschriften-Rundschau 04—06. **V:** Frhr. vom Stein 09; E. M. Arndt 11; Liter. Ratgeber für Nordwestdeutschland 11. ()

Sylva, Carmen, s. Elisabeth, Kgin v. Rumänien.

Sylvester, Hektor, s. Wölfert, Wilh.

Sylvestris, Janus, s. Peschke, Jul.

Syrutschek, Jul., ♆, 𝒻, Nov., Roman, 𝒻, ♣, k. k. ObForstR. u. Landesforstinsp. Wien XVIII/1, Gürtel 71. (Wieliczka $^{15}/_{3}$ 58.) **V:** Fährten im Schnee, N. 91; Ernestine Walter, Tr. 92; D. soz. Stellg d. österr. Forstwirte 92; D. Waldgn d. Stadtgem. Cilli 92; Kinder d. Sünde, N. 92; üb. forstgesetzwidr. Holzschlägergn u. d. forstpolizeil. Strafverfahren 96; Dorffriede u. Alpenwildnis, N. 97; Der Bachernjäger, E. 00; Leitf. z. zweckmäß. Bewirtsch. d. bäuerl. u. d. Gemeinde- (Gemeinschafts-) Waldes in NÖsterr. 02; Mutterherzen, N. 02; D. Studienreise d. „Kommerziellen Kursus" an der Hochschule f. Bodenkultur in Wien i. J. 1908 10; Aus still. Winkeln, N. 10; Abg'hauste Leut', N. 10.

Szafranski, Telesfor (Pf. Teo v. Torn), ⁂, Politik, ☉, Nov., 𝒻, Roman, Humor, **Ue:** FP. Schlangenbad, Villa Werner. (Thorn $^{7}/_{10}$ 65.) **V:** Marienburg zur Zeit Friedr. d. Gr. 86; $3^{1}/_{2}$ Mon. gnäd. Frau, Sat. 90; Abt v. Bergen, E. 90; Geist d. Zeit, E. 90; Fam. Berndt, Dr. 93; D. Niobiden, R. 93; Carlas Onkel, Schw. 94; Humor i. Deutsch. Reichst. 94; D. drei Rubel d. Zaren, N. 94; Baroneß Elsas Brautstand, N. 95; D. höchste Gesetz, D. 96; Eine gute Idee (mit Frhrn. von Schlicht), Lsp. 00; D. Katzenfell, Schw. 01; Offiziersgesch., Hum. I u. II 02, III 03, IV 05, V 05, VI 07; D. Verdacht (Indiz.), R. 02; In Liebeswinkeln, Hum. 03; Capricen, Hum. 03; D. Affaire Helmström, N. 03; Die weiße Weste, R. 03; D. Garnisonschreck, Hum. 03; Berliner Gesch., N. 04; Der Entoutcas, Hum. 04; Die Saison-Liebe, Hum. 04; Regiments-Indiskretionen, R. 04; Die von Hohen- u. Nieder-Weinberg, R. 05; Kranenpot, Hum. 05; Kamarilla, R. 05; Der Verwandlungskünstler, Hum. 05; D. kranke Mann, R. 06; Kucki Grand, Hum. 07; Stille Wasser, R. 10. ()

Szalatnay v. Nagy Szalatna, Ivs. Gust. Ad., reform. Kirche, **Ue:** TschEFGHILP, Pfr., Hrsg. u. Red. d. „Ev. Ref.-Blätter". Kuttelberg i. Östr. Schles. (Prag $^{17}/_{8}$ 61.) **V:** Bilder a. d. Toleranz-Zeit im Königr. Böhmen 90. **H:** Fr. W. Cuno, D. Heidelberger Katechism.; Ders., Phil. Ludwig II. 96; J. Künzli, Von d. Züricher Märtyrern zur Zeit der Reformation, J. Wirth u. B. Rütimann; Kirchenbuch z. Gebr. in ev.-ref. Gemeinden 00.

Szczepańska, Frau E. von, s. Oesterwitz, Hermann.

Szczepanski, Paul v., Roman, Nov., 𝒻. Berlin-Wilmersdorf, Kurfürstendamm 175/176. (Naugard $^{27}/_{10}$ 55.) **V:** D. Falzgräfin, R., 2. A.; Neu-Berlin, Nn., 2. A.; Eigene Geschn., 2. A.; Mod. Raubritter, R., 2. A.; D. Narr d. Glückes, R., 2. A.; Sie emancipiert sich, N., 2. A.; Spartanerjünglinge, Erz., 7. A.; D. Hofdame, R., 2. A.; Moskau i. Blut u. Schnee, 2. A.; Adolf Starcks Abenteuer im Orient, Erz.

Székulisz, Frl. Fanny (Pf. Bucura Dumbrava), histor. Roman. Bukarest, Strada Cantacuzino 60. (Preßburg $^{28}/_{12}$ 68.) **V:** D. Haiduck 08, 3. A. 12; D. Pandur 12. ()

Szpitter, Frau Helene, geb. Stein, Kinderlieder, Märchen, Redaktrice. Hamburg, Höltystr. 2 III. (Danzig $^{28}/_{10}$ 72.)

T.

Tacchi della Pietà, Armand (Pf. Armand de Taky, früher Carl Arno), ♆, Nov. München, Ottingerstr. 30 I. (Frankfurt a. M. $^{23}/_{7}$ 59.) **V:** Passionsblumen, G. 82; Aus dem Leben, G. 86, 2. A. 94; Zu spät! Sch. 91; Totentänze, N. 04. ()

Tafatscher, Franz, ♆, Nov., Lit. ♛, 𝒻, k. k. GymnDir. Kufstein. (Telfs in Tirol $^{4}/_{10}$ 69.)

Taege, August, Essay, 𝒻, ♛, ⁂, Red. Berlin SW, Mittenwalderstraße 25 I. (Alt-Kusthof b. Dorpat $^{3}/_{10}$ 39.)

Taglicht, Isr., Orientalia, Dr. phil. Wien VI, Mollardgasse 17. **V:** D. Kuthaer als Beobachter der Gesetze 88; D. Pflichten d. jüd. Seelsorgers d. Jetztzeit 93; Ruth, e. Zeitbild 97; D. vier Kelche 01; D. Pflichten d. Besitzes 01; Die ältesten jüd. Volksschulen 01; Eltern u. Kinder 01; Grab- u. Gedenkreden 07; D. angebl. Wurzeln d. Judenhasses 08; Juden u. Judentum in d. Darstellg Werner Sombarts 11.

Taky, Armand de, s. Tacchi della Pietà.

Talab, s. Fuchs, Otto.

Tamm, Traugott, Roman, Dr. phil. Ratzeburg, Abrahamsberg 6. (Eddelak $^{22}/_{10}$ 60.) **V:** Üb. den Ursprung d. Ru-

mänen 92; Im Lande der Jugend, R. 05, 7. A. 06; Im Lande der Leidenschaft, R., 1.—3. A. 06; Im Föhn, Erz., 1.—5. T. 07; Gül Haunm, R., 1. u. 2. A. 07; Heddas Freier, Sch. 07; Auf Wache und Posten, R. 09; Die Hingstberger, R. 13.

Tamme, Georg, ♔, Aphorismen, Hofbuchhändler. Dresden, Pragerstr. 39. (Breslau $^{28}/_{7}$ 56.) **B:** Denkmünzen u. Denkzettel für alle Tage des Jahres 95, 4. A. 08; 365 Gedanken, Alltägliches u. Nichttägliches 09.

Tandem, Felix, s. Spitteler, Carl.

Tandler, Max (Pf. Kurt Tanner, Marcell Tortosa, Maxim. Schirmer), ✓, Nov., ⚔, ☤, Erz., ☉. Wien II, Große Mohreng. 37. (ebda $^{17}/_{7}$ 70.) **B:** D. Polizeikommissär (m. G. Engelsmann), Schw. 00; Die Moral u. a. Nn., 04; Columbus, Ausstatt.-Kom. (m. C. Alexander) 04; Casanova, Optte (m. W. Sterk) 05; Die Liebesfalle, Schw. 06; Die Ehequadrille, Lsp. 07. ( )

Tangl, Franz, Naturw., Physiologie, Dr. med., o. ö. UP., Hrsg. (mit P. von Baumgarten) d. „Jahresbericht über die Fortschritte in d. Bakteriologie". Budapest II, Intézetg. 1. (ebda $^{26}/_{1}$ 66.) ( )

Tangl, Michael, hist. Hilfswissensch., Dr. phil., o. UP., Mitgl. d. Centraldirektion d. Monumenta Germaniae historica, MitHrsg. des „Archivs für Urkundenforschung". Berlin W 50, Nürnbergerplatz 6. (Wolfsberg, Kärnten $^{26}/_{5}$ 61.) **B:** Päpstl. Kanzleiordngn 94; Arndts Schrifttafeln III 03; D. Leben des Bischofs Benno II. von Osnabrück 11; Die Briefe des hl. Bonifatius 12. **Bearb:** Arndts Schrifttafeln I 4. A. 04, II 4. A. 06. **H:** Geschichtschreiber der deutschen Vorzeit.

Tanu, Frhr. Emil von und zu der (Pf. Demos), VF & S., Bergtouristik, Reiseerzählg, Magistratsbeamter. München, Metzstraße 23 II. (Wien-Penzing $^{21}/_{9}$ 84.) **B:** Eine Traversierung der drei Höllentalspitzen 05; Wandergn durch das bay. Hochland 05—09; Von Füssen über den Fernpaß nach Innsbruck 06; Der Blassenkamm 06; D. subjektiven Gefahren in d. Alpen 08; D. Schwimmen als Kunst u. Sport u. das Rettungsschwimmen 09; Von See zu See 09; Bergfahrten im Dreithorspitzgebiet 10; Die Friedhöfe Münchens u. das Beerdigungswesen 10. ( )

Tanner, Ilse-Dore, s. Oelkers, Elsa.

Tanner, Kurt, s. Tandler, Max.

Tantalus, s. Heinemann, Herm. Olaf.

Täuzer, Aron (Pf. Arno Tänzer), ASV., ✡, †, ♔, ☉, ✓, Dr. phil., Kgl. Rabbiner, Red. d. „Isr. Wochenschrift". Göppingen. (Preßburg $^{30}/_{1}$ 71.) **B:** Borgen macht Sorgen, P. 94; Die Religionsphilos. 96; Drei Neujahrspred. 97; Casualreden 98; D. Erzieher, Lsp. 00; Festpredigt 01; Gesch. d. jüd. Friedh. in Hohenems 01; Judentum u. Entwicklungslehre 03; Gesch. der Juden in Tirol u. Vorarlberg I 05; Gesch. der Königswarter-Stiftung in Meran 07; Die Mischehe in Religion, Gesch. u. Statistik der Juden 13.

Tappert, Wilh., neuere Ψ, Kritik, Dr. phil., Prof., ObLehrer an d. Sophienschule. Hannover. ($^{21}/_{12}$ 60.) **B:** Französ. Lektüre-Kanon 12.

Tardel, Hermann, neue deutsche u. vergleich. Lit. ♔, Dr. phil., Prof., Realgymn-ObLehrer. Bremen, Altmannstr. 16. (Güstrow $^{25}/_{5}$ 69.) **B:** Untersuchg z. mhd. Spielmannspoesie 94; D. engl. Fremdwort in d. mod. franz. Sprache 99; D. Sage von Robert dem Teufel in neueren deutsch. Dichtungen u. in Meyerbeers Oper 00; Studien zur Lyrik Chamissos 02; Der „Arme Heinrich" in der neueren Dichtg 05; Motivwanderungen 13. **H:** Chamissos Werke (Bibliogr. Institit.) 07/08 III; Herweghs Werke (Gold. Klass.-Bibl.) 09; Arth. Fitger, Aufsätze zur Kunst u. Litteratur 12.

Tarné, Ludw., s. Arendt, Wilh.

Tarnuzzer, Christ., ♋, Dr. phil., Prof. Chur i. Graubünd. ($^{9}/_{9}$ 60.) **B:** Gedichte 92; Der geolog. Bau d. Rhätikongeb. 91; Wanderungen in der Bündner Triaszone 93; Geolog. Erhebgn üb. d. Bau e. normalspur. Bahn Chur-Albula-Ofenberg-Münster 97; Bad Rotenbrunnen 97; Guarda im Unterengadin 00; Ill. Führer dch. d. Bündner Oberland 03; Führer durch Chur u. Umgebung 03; Ill. Albulabahn 04; St. Moritz im Obereugadin 08; Ill. Berninabahn 09; Beiträge zur Geologie des Unterengadins: Das Gebiet der Sedimente 10. **H:** Theobald, Naturbild. aus den rhät. Alpen, 1.—3. A. 93.

Tartaruga, s. Ehrenfreund.

Taschenberg, Otto, ♆, popul. Naturwiss., Dr. phil., o. HonUP. Halle a. S., Ulestr. 17. (Zahna $^{23}/_{3}$ 54.) **B:** Flöhe 80; Urzeugung 82; Verwandlungen der Tiere 82; Bilder a. d. Tierleben 85; Bibliotheca zoologica 87 u. f.; Repetitor. d. Zoologie 91, 2. A. 01; Obstschutz 00; Exot. Käfer 03; Insekten nach Schaden u. Nutzen 06; Die giftigen Tiere 09. ( )

Taesler, Frau Alma, geb. Heidemann, ☤, ℙ. Görlitz, Dresdenerstr. 13 I. (Burgörner $^{30}/_{10}$ 92.) **H:** Kinderlieder 12. **B:** Die Frau u. die Erziehg 12. ( )

Taesler, Clemens, ☤, Lit.- u. Kultur ♔, ℙ, ✡, freireligiöser Prediger. Görlitz, Dresdenerstr. 13 I. (Breslau $^{25}/_{6}$ 87.) **H:** Bresl. „Akad. Blätter", W.-S. 08—09; Bresl. Akad. Musenalmanach f. 1909 08; Dahn-Festschrift 09; „D. Schwarze Brett" Leipzig, W.-S. 09/10; Student. Taschenb. f. d. Univ. Leipzig, 4. Ausg., S.-S. 10. **B:** Freireligiöse Lieder u. Sprüche 12, 2. A.

12; Heraus aus den Kirchen! 12; Freie Religion, Sittlichkeit u. Erziehung 12. ()

Tatarinoff, Eugen, Dr. phil., GP. Solothurn. (Thun $^{13}|_{7}$ 68.) **V:** Die Schlacht bei Dornach 1499 99; Ein Gang durch d. historisch-antiquarische Abteilg d. Museums d. Stadt Solothurn 02; D. wissenschaftl. Tätigkeit des histor. Vereins des Kantons Solothurn in den Jahren 1888 bis 1902 03.

Tauber, Ignaz (Pf. Nazi), ASV., Humor, Satire. Wien VIII/2, Lerchenfelderstr. 48. (Brünn $^{29}|_{1}$ 77.)

Täuber, Karl, Ψ, ◍, Dr. phil., Prof. an d. Kantonsschule. Zürich, Vogelsangstr. 9. (Winterthur $^{30}|_{5}$ 64.) **V:** J Capostipiti dei mss. della Divina Comedia 89: D. Berner Hochalpen 06, 2. A. 07; Schweizerische Verkehrslehre 06, 2. A. 10; Neue Gebirgsnamen-Forschgn 07; Aus den Tessiner Bergen 07; Ortsnamen u. Sprachwissch., Ursprache u. Begriffsentwicklg 08; D. Ursprache u. ihre Entwicklg 10; Repertorium f. d. Jahrbücher XXI—XLIV des S.A.C. 10; Das Walliser Hochgebirge 11; Taschenkalender f. Schweizer Alpenclubisten 12; Il Giovine Corrispondente (mit A. Frisoni) 12.

Taunus, Till vom, s. Clobes, Heinz Wilhelm.

Tauscher, Hermann (Pf. Herm. Karl Paul), Nov., ✓, ♆, ◧, Lehrer. Altenburg, Nordstr. 12 I. (Friedrichshaide $^{19}|_{5}$ 54.) **V:** Maurerleben im Maurerliede 92; Auf Blumenpfaden, Dichtgn 96; D. Philosoph v. Rauda 01, 2. A. 04. **H:** Frdr. Gerstäckers volkstüml. Schriften: Unter dem Aquator, Gold, D. Flußpiraten d. Mississippi 02; D. Regulatoren in Arkansas, Im Busch, Unter d. Pehuenchen 03; Blau Wasser, Aus zwei Weltteilen 04; Streif- u. Jagdzüge, Im Eckfenster 05.

Tausig, Paul, ♆, ♛, ✓, ✍, **Ue:** EF, Red. der „Badener Zeitung". Wien I, Schwarzenbergpl. 17 u. Baden b. Wien, Wasserg. 8. (Wien $^{27}|_{2}$ 81.) **H:** D. Spitzer, Briefe Rich. Wagners an e. Putzmacherin (anon.) 06; Robert Hamerling, Üb. Rittertum u. Minnegesang 08; Akkorde, Aus dem Tagebuche eines Unbekannten 08; Herm. Rollett, Mein Lebensabriß 09. **V:** Vom Schreibtisch zur Gondel 09; Die erste moderne Galerie Österreichs in Baden bei Wien 1811 09; Zur Gesch. d. Theaters in Baden b. Wien 10; Zur Aufführg der IX. Symphonie Beethovens in Baden b. Wien 10; Strauß u. Lanner in Baden 11; Berühmte Besucher Badens 12; Frechheiterkeiten, Aphorismen 13; sowie Übersetzgn aus d. Engl.: E. Dowden, M. de Lancey, E. Jones, Omar Chajjam.

Tausig, Frau Jenny verw., geb. Lamberger (Pf. Jenny Limburg), VB., ♆, Nov., ✓. Auf Reisen: Adr.: Wien IX, Grundlg. 3, Dr. Lamberger. (Devecser, Ungarn $^{4}|_{6}$ 63.) **V:** Faul-Lieschen, Märchen Lsp. 00; Sturmgeklärt, Lyr.-ep. G. 02.

Taute, Reinhold, Freimaurerei, RechnungsR. Gera, Bismarckstr. 17. (Zeitz $^{16}|_{2}$ 51.) **V:** Blücher als Freimaurer 82, 2. A. 13; Johnson u. d. strikte Observanz 85; Maurerische Bücherkde 86; Gesch. d. Vereins deutsch. Freimaurer (m. R. Fischer) 95; D. kath. Geistlichkeit u. d. Freimaurerei 95, 3. A. 09; Die deutsch. Freimaurer-Bibliographie 97; Organis. u. Grundges. d. deutsch. Großlogen 00; Ordens- u. Bundesromane 07; D. Wilhelmsbader Ordenskonvent 08.

Tavel, Rud. v., ☉, Erz. i. Berner Mundart, Dr. phil. Bern, Schoßhaldenstr. 22. (ebda $^{21}|_{12}$ 66.) **V:** Andergn in d. Lebenshaltg d. schweiz. Hochgebirgsbewohner im Laufe d. 19. Jahrh. 91; Major Davel, hist. Tr. 92; Joh. Steiger od. Der Gattin Vermächtnis, hist. Sch. 92; D. Twingherrenstreit, hist. Sch. 99; Jä gäll, so geit's, N. 02, 5. A. 10; Der Houpme Lombach, N. 03, 2. A. 04; Götti u. Gotteli, N. 05, 2. A. 06; Der Schtärn vo Buebebärg 07, 2. A. 08; D'Frou Kätheli u. ihri Buebe, Erz. 09 II, 2. A. 10; Theodorich v. Lerber, Biogr. 11; Gueti Gschpane chöme zsäme, Erz. 12. ()

Techen, Friedr., ♛, Dr. phil., Ratsarchivar. Wismar. (ebda $^{12}|_{6}$ 59.) **H:** D. Bürgersprachen d. Stadt Wismar 06; D. Chroniken d. Klosters Ribnitz 09; Hanserecesse, 3. Abt., 8. u. 9. Bd. (m. Dietr. Schäfer) 10, 13; Das älteste Wismarsche Stadtbuch 12. **V:** Wismar im MA. 10.

Techen, Ludw., Orientalistik, Dr. phil., GP. Wismar. (ebda $^{6}|_{12}$ 60.) **V:** Zwei Göttinger Machzorhandschriften 84; Das Targum zu den Psalmen I 96, II 07.

Tecklenburg, August, ♛, ♆, ◧, Rektor. Göttingen, Wiesenstr. 3 b. (Uslar i. Solling $^{24}|_{10}$ 63.) **V:** Deutsche Gesch. (m. Weigand) 96, 12. A. 11; Gesch. d. Prov. Hannov. f. Schüler 96, 2. A. u. d. T.: Bilder aus der Gesch. uns. Heimatlande 08; Gesch. v. Göttingen u. Umg. 97; Die org. Eingliederg d. Heimat- u. Stammesgesch. in d. Reichsgesch. 98, 2. A. u. d. T.: Schule u. Heimat 09; Deutsch. Gesch. f. ev. Volksschulen 01; Lern- u. Lesebuch f. d. Gesch.-Unterr. I 03; D. erste selbst. Gesch.-Unterr. auf heimatl. Grundlage in Theorie u. Praxis 04; Methodik des Gesch.-Unterr. 05; Gesch. d. Provinz Hannover f. Lehrer usw. (m. Dageförde) 06, 2. A. 08; Quellen-Lesebuch z. Gesch. d. Prov. Hannover (mit Dageförde) 07; Hannoveraner, Braunschweiger u. Oldenburger im Kriege gegen Frankreich 1870/71 08, 2. A. 10; Aus der Siegfrieds-Nibelungensage 08, 3. A. 12;

Göttingen in s. histor. Entwicklg 10; Hilfsbuch f. d. Geschichtsunterr. (m. Querfurth) 12. H: Protokolle des Vereins f. d. Gesch. Göttingens 92/07; Förster Flecks Kriegsfahrt u. Gefangensch. in Rußland 1812/14 07, 2. A. 11; Deutsch. Sagenschatz (mit Sohnrey), 2. A. 08; Südhannoverscher Heimatkalender, seit 10; Lesebuch f. ländliche Fortbildgsschulen (m. a.) 10; Südhannoversche Heimatbücher (m. Deppe) 12 ff.: Geschichts-Quellen 12.

Teetz, Ferd., Theaterkritik. ✓, Dr. phil., Prof., ProgymnDir. Bad Oeynhausen, Portastr. 25. (Prenzlau $^{17}/_{7}$ 60.) **W:** Die Kolometrie i. den cantica d. Antigone 93; Wandkarte zu Schillers Jungfrau von Orleans 00; Aufgaben aus deutsch. Gedichten I—XII 00—11; Schillers „Lied v. der Glocke" 00; Goethes Gedankenlyrik 05; Führer durch Bad Oeynhausen und seine Umgebg 07/09; Beiträge zur Erklärung u. Würdigg v. Schillers Gedankenlyrik I bis III 11—13.

Tegas, R., s. Saget, Peter.

Tegernsee, Otto von, s. Hartmann, Otto.

Tegra, Achim, s. Schneidhuber, Th.

Teichert, Kurt, ASV., Naturw., ✓, Dr. phil., Dir. d. milchwirtsch. Versuchsstation. Wangen im Allgäu. (Pillau in Ostpreuß. $^{30}/_{7}$ 68.) **W:** Bakteriolog.-chemische Studien üb. d. Butter m. bes. Berücksichtigg d. Tuberkelbacillen 04; D. Bakterien 05; Die Analyse d. Milch u. Milcherzeugnisse 06, 2. A. 11; D. Gärprobe u. Labgärprobe der Milch) 07; Probemelkungen von Allgäuer Kühen 08; Das Leben der Pflanze 09; Methoden zur Untersuchg von Milch u. Molkereiprodukten 09; Milch u. Milcherzeugnisse 11; Wenn im Osten der Morgen graut, e. Buch vom Milch- u. Sennvolk 11.

Teichmann, Eduard, Aachener Sage u. ♚, Dr. phil., RGR. Aachen, Karlsgraben 52. (Vollenborn i. Prov. Sachs. $^{15}/_{5}$ 56.) **W:** Zur Stabreimzeile in W. Langlands Peter dem Pflüger 89; Zum Texte v. W. Langlands Vision 91; Zur Namensgeschichte d. Aachener St. Salvatorkapelle 99; Macbeth v. W. Shakespeare 02; Aachen in Philipp Mouskets Reimchronik I 02, II 03, III 04; Zur Deutg d. Worte „dein eyn" auf dem Tragbande d. sog. Karlshornes 03; Linzenshäuschen I 05, II 07, III 08. ()

Teifen, T. W., s. Wollschack, Theod.

Teirich, Josef, PA., ⚒, Ingen., Red. a. D. Graz, Hasnerplatz 2. (Wien $^{2}/_{1}$ 55.)

Teirich, Valentin, ASV., DOSchG., Nov., ☉, Kritik, ✓, **Ue:** FEISPortDHMP RSchwTsch, Dr. jur., Gerichtsdolm. Wien VI/1, Köstlerg. 7. (ebda $^{25}/_{10}$ 80.) **W:** Die Dornenkrone, Severine, Nn. 09.

Teja, Carmen, s. Ratzel, Christiane E.

Tellmar, M., s. Pochhammer, Marg.

Telmann, Franz, s. Metelmann, D. F.

Telmann, Fritz, CP., Satire, ☉, ✓, Soziologie, Korrespondent von „Politiken" (Kopenhagen). Wien I, Neutorg. 6. (ebda $^{2}/_{6}$ 73.) **W:** D. Sekundararzt, Sch.; D. guten Christen, Sch.; Die Literaten, Kulturb. aus Österr. 02; Messenhauser, Dr. 04.

Telmann, Frau Herm. verw., geb. Freiin v. Preuschen, s. Preuschen-Telmann, Hermione v.

Tempelhoff, Frl. Henny v. (Ps. T. v. Heinz), Roman, Jugdschr., ✓. Balz bei Vietz an d. Ostbahn. (Berlin $^{7}/_{8}$ 53.) **W:** Lebenswege 84, 2. A. 97; Eva 90, 8. A. 10; Die Cousinen 91, 6. A. 11; Susis Lehrjahre 92, 8. A. 03; Glückskind 94; Im Waldschloß 97, 2. A. 98; Ullas Geheimnis 00; Goldköpfchen 01, 2. A. 12; Pension Velden 02; Tante Sibylle 02; Ines 04; Unser Schloßfränlein 08; Komteßchen von der Walsburg 13.

Tempeltey, Edu. v., VW., ☉, ☤, Dr. phil., WGehR., Exz. Coburg. (Berlin $^{13}/_{10}$ 32.) **W:** Joh. Huß (Ps. Karl Ernst); Klytämnestra, Tr.; Hie Welf — hie Waiblingen, Dr.; Daheim, Dr.; Cromwell, Dr.; Mariengarn, G.; Herzog Ernst II. 97; Herzog Ernst v. Coburg u. d. J. 1866 98. **H:** Gustav Freytag u. Herzog Ernst v. Coburg im Briefwechsel 04. **Bühnenbearb:** Kleists Familie Schroffenstein 10.

Templer, Bernhard, Orientalia, ✡, Dr. phil., Rabbiner u. GymnLehrer. Wien IX/2, Marianneng. 23. (Brzesko $^{1}/_{5}$ 65.) **W:** Dober Tob 82; Pekudath ha Zadikim 83; D. Unsterblichkeitslehre 95; Antrittspredigt 95; Zeit zu sprechen 99; Assimilation od. Organisation 99; Israels Wehr 05; E. antikes Seitenstück zum modernen Parteiwesen im Judentum 06; Grammatik der hebr. Sprache, 3. A. 08; Oesterreichs Freudentag 08; Der Unsterblichkeitsglaube u. die Bibel 09; Der Semestralschluß 11.

Tempsky, Eugen v., ASV., Roman, Nov., **Ue:** E. Rittergut Baarab. Schmolz, RB. Breslau. (Maserwitz $^{4}/_{7}$ 55.) **W:** Des Bruders Weib, R. 00; E. guter Rat, N. 01; D. Gastgeschenk, N. 04. **Ue:** Ouida, Zwei Sünder, N. 04; Franz Norris, Der Octopus, R. 06; D. Getreidebörse, R. 09.

Tempus, s. Dietz, Aug.

ten Hompel, Adolf, gen. Wicking t. H., Rechts✡, Kultur♚, Dr. jur., RA., Geschäftsführer d. Gesellschaft f. christl. Kultur. Münster i. W., Kreuztor 5 I. (Recklinghausen $^{15}/_{6}$ 74.) **W:** Das furtum usus de lege ferenda unter Berücksichtigung des Elektrizitäts-Diebstahls 99; Der Verständigungszweck im Recht 08; Von der Philosophie zur Rechtsmethodik, Gnaeus Flavius u. freie Rechtsfindung 08; Indexbewegung u. Kulturgesellschaft (m. Hellraeth u. J. Plaßmann) 08; Üb. d. Ursprung, die

Entwicklg u. die Abgrenzg d. Rechts 09; Das Cölner Osterdienstags-Protokoll (u. dem Pf. Athanasius) 09; Recht, Weltanschauung u. Praxis 10; Grenzfragen: I. Heiner u. d. Antimodernisteneid 11, Beiheft: Tatsachen, Antwort auf Heiners Streitschrift 11, II. Die Verbrechensbekämpfung als Aufgabe des christl. Staatswesens 13.

Teye, Leo (Pf. L. van Heemstede), (k.), ♆, ⊙, Kritik, **Ue:** HF, Red. der „Dichterstimmen d. Gegenwart". Oberlahnstein. (Heemstede $24|_{7}$ 42.) **V:** Katholische Unterh.-Bibl. 71/72 XVIII; Lauret. Litanei, G. 71; Für Rom, Anth. 73, 3. A. 75; Mathusala, Dr. 84, 2. u. 3. A. 09; Arnold v. Brescia, Dr. 89; Boleslaus, Dr. 95; Höhenluft, G. 02; Simon v. Montfort, Dr. 07; Catharina v. Siena, Dr. 08; Catharina v. Alexandrien, dramat. Leg. 09; Paul Alberdingk-Thijm, Lebensbild 09; Lepanto, Dr. 11. **Ue:** Descamps, Afrika, Dr. 95; Baunard, Leben des Generals de Sonis 98; Melati von Java, Ausgew. Romane 07/08 XX. ( )

Teplitz, M. B. von, s. Bauer, Max, Berlin-Schöneberg.

Teranus, V. E., s. Zapp, Arth.

Terberg, Hugo, s. Münsterberg, Hugo.

Terentius, Lorenz, s. Lorenz, Felix.

Térey, Gabriel v., ♌, Dr. phil., HofR., Dir. d. Gem.-Gal. alt. Meister d. Mus. f. bild. Künste. Budapest VI, Arenastr. 41, Mus. d. bildenden Künste. (ebda $9|_{2}$ 64.) **V:** Kardinal Albrecht v. Brandenburg u. das Hallesche Heiligtumsbuch v. 1520; A. Dürers venezian. Aufenthalt 1494 f.; Verz. d. Gemälde des H. Baldung Grien; Die Handzeichngn dess. III; Gemälde dess. II; Kat. d. Gemälde alter u. mod. Meister im Mus. d. bild. Künste in Budapest; Rembrandts Handzeichngn im Mus. d. bild. Künste in Budapest; Verz. der Stiche u. Handzeichngn moderner Künstler des Mus. d. bild. Künste in Budapest; Kat. d. Gemäldegal. des Graf. Joh. Pálffy.

Terramare, Georg, s. Eisler-Terramare, Georg v.

Tesch, Johs., Eisenbahn- u. Kolonialfach, Kais. HofR. i. Reichs-Kolonialamt. Berlin-Zehlendorf, Paulstr. 1. (Wriezen a. O. $21|_{2}$ 60.) **V:** Katechismus d. Verfassg u. Verwaltg d. preuß. Staates u. d. Deutsch. Reiches 01; Die Laufbahn der deutsch. Kolonialbeamten, ihre Pflichten u. Rechte 02, 6. A. 12; D. Wohltaten f. d. Hinterbliebenen von Angehörigen d. Kaiserl. Schutztruppen 06; Kolonial-Handels-Adreßbuch (jährlich); sowie Prüfgs-Katechismen für Eisenb.-Beamte.

Teschen, Wilh. (Pf. Kurt v. Walfeld), ⊙, ♂, Dr. phil., Chefred. d. Fortuna-Verlags. Charlottenburg, Kantstr. 25. (Crefeld $16|_{11}$ 48.) **V:** E. neuer Tannhäuser, Sch. (m. Gregor Samarow) 86; Schnupftabak, Lsp. 88; D. wilde Rose, Lsp. 88; Am Scheidewege, Sch. 89; Diätetik d. Körpers u. d. Geistes 93, 5. A. 05; Frauenarzt 00, 6. A. 10; Künstlerlaunen, Lsp. 10; Die Falschmünzer, Lsp. 11.

Teschner, Karl (Pf. Bodo Cornelius, Hellmuth Kottwitz), ⁄. Kitzscher bei Borna. (Weißenfels $13|_{5}$ 29.) **V:** Romane u. a. ( )

Tesdorpf, Frau Louise verw., geb. Oppenheimer (Pf. Gabriel Strand), Rom., ⊙, ⁄, **Ue:** EFPort. Lübeck, Fleischhauerstr. 56 pt., i. Sommer: Timmendorferstrand b. Pansdorf, Strand-Allee 24. (Hamburg $1|_{9}$ 35.) **V:** Hadrian, Tr. 85; Atalanta v. d. Hege, R. 85; Julia Alpinula, Tr. 88; Lorenzo Ganganelli, Sch. 91; Fata morgana, dramat. Gedicht 92.

Tesdorpf, Paul, ♂, Lit♛, Kritik, Dr. med., Prakt. Arzt u. Spezialarzt f. psych. u. Nerven-Leiden. München, Galeriestraße 22. (Rio de Janeiro $23|_{3}$ 58.) **V:** Henriette Keller-Jordan 09; Beiträge zur Würdigg Charles Perrault's u. seiner Märchen 10. **H:** Sylvester Jordan's Polit. Erinnerungen 12.

Tesdorpf, Frau Therese, geb. Sickenberger (vorm. Pf.: Th. Singolt), ♆, Skizze, Nov., Lit.♛, Kritik, **Ue:** FEI, Privatlehrerin. München, Galeriestr. 22. (Weiherhammer, Oberpfalz $24|_{1}$ 53.). **Ue:** Perrault, Feenmärchen 12.

Tessen-Węsierski, Frz. v., (k.), ✝, ♛, ⁂, Apologetik, D., a.o. UP. Breslau, Piastenstr. 3. (Berent, Westpr. $22|_{12}$ 69.) **V:** De Mag. Adamo Bremensi 94; De tribus episcopis Slesvicensium a sede condita primis 95; Die Grundlagen des Wunderbegriffes 99; D. Autoritätsbegriff in den Hauptphasen seiner histor. Entwicklg 07. ( )

Testanecra, s. Schwarzkopf, Rudolf.

Tettau, Eberh. Frhr. v., ⚔, Oberstltn. a. D. Coburg. (Sanditten, Kr. Wehlau in Ostpreußen $16|_{8}$ 57.) **V:** Russischer Sprachführer für den deutschen Offizier 90 u. 98; Die Kasaken-Heere 92; Zeichenschlüssel zum Lesen russ. Karten 94; Das russ. Drei-Linien-Gewehr u. s. Schußleistungen 93, 2. A. 95; Patrouillendienst im Felde 95; Russ. Schießvorschrift v. Jahre 96; D. russ. Kavallerie in Krieg u. Frieden 97; D. russ. Armee in Einzelschriften: I. Taktik u. Reglements 00, II. Ergänzung u. Organisation in Krieg u. Frieden 02; D. Jagdkommandos in d. russ. Armee 01; 2 Monate Gast im russ. Heer 03; 18 Monate mit Rußlands Heeren in der Mandschurei 07/08 II; Der 20tägige Kampf des Detachements Rennenkampf in der Schlacht von Mukden 09; Deutsche Bearbeitg der vom russisch. Generalstabe her-

ausgegeb. Geschichte des russ.-japanischen Krieges 10 f. V: Kuropatkin u. seine Unterführer 12 II; u. Übstzgn. aus d. Russ. ()

Tetzel, Karl, ASV., Jugdschr., Nov., Erz., Korrektor u. Rezensent a. d. „Nordd. Allg. Ztg.". Berlin-Zehlendorf (Wannseebahn), Potsdamerstr. 30. (Berlin $^{18}/_{11}$ 57.) V: D. Stimme d. Himmels, Erz. 99; Richtet nicht, Erz. 02; Verirrt u. heimgefunden, Erz. 03; Papst u. Kaiser, Erz. 11.

Tetzlaff, Arthur, Lit.♔, Dr. phil., Verlagsbuchhdlr. Zehlendorf-West b. Berlin, Herderstr. 14. (Preuzlau $^{2}/_{11}$ 71.) V: D. Shakespeare-Baeon-Frage in ihrer hist. Entwickelg bis z. heut. Stande 96; D. Kindergestalten bei d. engl. Dramatikern vor Shakespeare u. b. Shakespeare selbst 98.

Tetzner, Frz., Ethnologie, ⚿, german. ♆, ♆, Dr. phil., Prof., Realsch.-Ob.-Lehrer. Leipzig, Löhrstr. 33 I. (Werdau $^{22}/_{3}$ 63.) V: D. wiss. Bildg d. Jungherren i. d. Blütezeit d. Rittertums 89; Namenb. 93, 2. A. 95; Deutsch. Wörterb. 93; D. Bildungsbestrebgn im Frankenreiche vor Karl d. Gr. 94; Wörterb. sinnverwandt. Ausdrücke 96; Dainos, litauische Volksgesänge (m. Frau Helene Tetzner) 97; Gesch. d. deutsch. Bildung u. Jugenderziehg von d. Urzeit bis zur Gründg von Stadtschulen 97; Die Slowinzen u. Lebakaschuben 99; D. Slawen in Deutschl. 02; Ch. Hennig 02; Ch. Donalitius 02; Gesch. des polab. Wörterb. 02; Sprichwörterb. 03; Vom ewigen Eis bis zu den Tropen 11; In Ägypten, Nubien, Kordofan u. Syrien 13; u. a.

Teuffenbach zu Tiefenbach u. Maßwegg, Albin Frhr. v., (k.), ♔, Ue: IF, k. u. k. General der Infanterie i. R., WGehR., Kämmerer. Görz Östr. Küstenland und Burg Alt-Teuffenbach, Steierm. (St. Leonhard $^{14}/_{2}$ 35.) V: Vaterl. Ehrenbuch 77/79 II; Neues Ill. Vaterl. Ehrenbuch 91/92 II; Kurzer Abriß d. gefürst. Grafschaft Görz u. Gradisca bis 1500 00; Die Basilica von Aquileja u. ihr Bauherr 06 (italien. u. slow. 08), neubearb. 11; Der Patriarchenstaat Aquileja u. seine Beziehgn zu den Ländern unseres östr.-ung. Reiches 09; Kais. Maria Ludovica v. Österreich 09.

Teut, s. Plawina, Oswald.

Teut, Arminius, s. Bouman, Armin.

Teutenberg, Adolf, ASV., ✓, Lit., ⁂, ⚿. Weimar, Am Schwansee 36 I. (Emmerich a. Rh. $^{20}/_{2}$ 80.) V: Üb. Christentum u. Sozialismus 07; Zur Psychologie d. Militarismus 08; D. Freilicht-Bühne 09 VIII. *

Teutgen-Horst, Frl. Constanze, ASV., Nov., Roman, Skizze, Erz., staatl. geprüfte Lehrerin. Landsberg a. Warthe, Böhmstr. 11. (Friedeberg-Neumark.) V: Gewagtes Spiel, R. 10.

Teutoburg, s. Brunner, Armin.

Teutsch, Frdr., ♔, D., Dr. phil., ev. Bischof. Hermannstadt i. Siebenbürgen. (Schäßburg $^{16}/_{9}$ 52.) V: Sachsengraf A. Huet 74; Die siebenb.-sächs. Schulordngn 88, 92; Bilder a. d. vaterl. Gesch. 95/99 II; Vom Arbeitsfeld der ev. Kirche in Siebenbürgen 02; D. kirchl. Verhältnisse Siebenbürgens 06; Gesch. der Siebenb. Sachsen 1700—1815 07, 1816—68 10; G. D. Teutsch, Biogr. 09. H: G. D. Teutsch: Predigten u. Reden 94; Hundert Jahre sächs. Kämpfe 96; Gesch. der Siebenb. Sachsen bis 1699, 3. A. 99.

Teweles, Heinr., PA., ⊙, Dir. d. Kgl. Deutschen Landestheaters. Prag, Bolzanog. 7. (ebda $^{13}/_{11}$ 56.) V: Schauspielerin, Sch. 81; Kampf um. d Sprache 84; D. Armen, R. 85; Presse u. Staat 86; Eherecht, Lsp. 86; Schule d. Frauen, Lsp. 87; Ring des Polykrates, Lsp. 88; Gesellschafterin, Lsp. 89; D. hundertste Geburtstag, Festsp. 91; Mein Papa, Schw. 93; Joh. Strauß, Festsp. 94; Demetrius (v. Hebbel) bearb. u. ergänzt 95; Volksfreund, Se. 98; Beitrag zur Goethefeier in Prag 99; Harzreise u. and. Fahrten 04; D. Romanschiff, heitere Liebesgesch. 10. H: Prager Dichterbuch 93.

Tewes, Friedrich, Heimatkunde, Münzkunde, ♆, Museumsleiter a. D. Hannover, Hildesheimerstr. 43. (Posthausen $^{7}/_{6}$ 59.) V: Uns. Vorzeit 88; Ged. 96; Steingräber d. Prov. Hannover 98; Neue Ged. 04. H: Numism. Anzeiger 91—02; Hannov. Geschichtsblätter 98—00; Goethes Faust am Hofe d. Kaisers (J. P. Eckermanns Bearbeitg) 01; Aus Goethes Lebenskreise (J. P. Eckermanns Nachlaß) 05. ()

Tews, J., ✓, ⚿, Generalsekretär der Gesellsch. f. Verbreitung von Volksbildg. Berlin NW, Lübeckerstr. 6. (Heinrichsfelde b. Dramburg $^{19}/_{6}$ 60.) V: Lesebuch für Mädchenschulen III (m. A. Ernst) 91, 9. A. 08; Lesebuch f. städt. u. gewerbl. Fortbildgsschulen II (m. E.) 91, 6. A. 06; Der preuß. Schulgesetzentwurf im Lichte d. deutschen Unterrichtsgesetzgebg 92; Literaturkde f. höh. Mädchensch. (m. E.) 93; Deutsche Ged. f. mittl. u. höh. Mädchensch. (m. E.) 95; Moderne Mädchenerziehg, 2. A. 97; D. gemeinsame Elementarschule 03; Handb. f. volkstüml. Lesehallen 04; Leitfaden z. Begründg v. Volksbibliothek. 04; Schulkompromiß — Konfessionelle Schule — Simultanschule, 2. A. 04; Sozialdemokr. Pädagogik, 4. A. 12; Schulkämpfe der Gegenwart 06, 2. A. 11; Die preußische Schulvorl. 06; Moderne Erziehung i. Haus u. Schule 07, 2. A. 11; Berliner Lehrer 07; D. deutsche Volksschule 07; D. Lehrermangel nach s. Ursachen u. Wirkgn 08; Großstadtpädagogik 11; Lesebuch f. Mäd-

chenschul. (m. a.) 11; D. erziehl. Knabenhandarbeit 11; Deutsche Volksbildgsarbeit 11; Familie und Familienerziehung 12; Jugendpflege, 2. A. 12.

Textor, s. Weber, G. Anton.

Thal, Dr. Max, s. Rosenthal, Max.

Thal, R. N. R., s. Neißer, Regina.

Thalen, Richard, s. Lilienthal, Rich.

Thaler, Karl von, VB., CP., Politik, ♆, 𝒻, Dr. phil., Red. a. d. „N. Fr. Presse". Wien XIII, Ghelerg. 3. (ebda $30|_9$ 36.) V: Sturmvögel, G. 60; Michels Versucher, sat. Kom.; Aus alt. Tagen, ep. D. 70. ()

Thalheim, Theod., klass. ♆, Dr. phil. et jur., GRegR., Prov.-Schul-R. Breslau XIII, Kronprinzstr. 75. (Ols i. Schl. 47.) V: Griech. Rechtsaltertüm. 95; Dinarchi orationes tres 87; Lycurgi orat. in Leocratem 80; Lysias' ausgew. Reden 92/95; Demosthenes' neun philippische Reden 96; Lysiae orationes 01, 2. A. 13; Isaei orationes 03; Aristotelis Resp. Ath. 09; Xenophontis scripta min. I 10.

Thalhofer, Franz Xaver, (k.), Katechetik, ✠, D., Dr. phil., Insp. a. d. St. Marien-Ludwig-Ferdinand-Anstalt. München, Romanstr. 12. (Dillingen a. D. $13|_9$ 67.) V: Entwicklung d. kath. Katechism. in Deutschl. v. Canisius bis Deharbe 99; Führer durch d. Stadt Donauwörth, deren Geschichte u. Umgebung 04; D. sex. Pädagogik bei den Philanthropen 07; Vom göttlichen Heiland, Bildertext 07; Der St. Marien-Ludwig-Ferdinand-Verein 1857 bis 1907 07; Reine Gedanken! 09. H: Poecis Geschichten u. Lieder, Ausw. 06.

Thamm, Maximilian, ♕, Dr. phil., GP. Briegi. Schl., Breslauerst. 15 I. (Striegau $5|_2$ 52.) V: De fontibus ad Tiberii historiam pertinentibus 74; Zur Kritik von Ottingers Moniteur des dates 81; Schnobelii dissertationes de pace (Mecklenburgs Anteil am Westf. Frieden) 81; Ergänzgn zu Herbsts hist. Hilfsbuch 89; Zur Kritik von Wilhelm Herbsts „Encyklopädie der Neueren Gesch." 97; Epilog zur „Allgem. deutsch. Biographie" 05.

Thamm, Melchior, ♕, ♆, Dr. phil. et jur. utr., Prof., Kgl. GymnDir. Wiesbaden. (Schlaupitz i. Schl. $6|_1$ 60.) V: De re publica ac magistratibus Megarensium 85; Albericus Gentilis u. s. Bedeutg f. d. Völkerrecht, insbes. s. Lehre v. Gesandtschaftswesen 96; Femgericht u. Hexenprozesse 02; First steps in English conversation 02; Wildenbruchs „Quitzows", Schulausg. 10; Herbsttage in Konstantinopel u. Kleinasien 11; Brandenb.-preuß. Geschichte 12.

Thamssen, Joh. Heinr. Nikol., Red. u. Hrsg. d. „Tond. Ztg.". Tondern i. Schl.-Holst., Osterstr. 40. (Friedrichstadt $6|_2$ 56.)

Theen, Heinrich), 𝒻, ⚿, ♈, 𝒻, ♕, Nov., 𝒻, Lit. Seeholz b. Holzdorf i. Schleswig. (Ruhwinkel i. Holst. $12|_9$ 62.) V: Gesch. d. Bienenzucht in Schlesw.-Holstein 04.

Theiß, Frl. Anna, ♆, ☉, 𝒻, Nov., Kritik. Darmstadt, Riedlingerstr. 33. (Groß-Gerau $27|_4$ 60.) V: Saitenklänge, G. 94; Höhen u. Tiefen, G. 03; Skn. u. anderes, Prosa 04; Psyche, Einakt. 08; Im Redaktionsbüro, Kom. 08.

Theiß, Jul., Erz., Red. am „Landbot. u. General-Anz.". Chemnitz, Theaterstr. 5 I. (Hermannstadt i. Siebenb. $12|_4$ 46.) V: Erz.: Nikuliz u. seine Herrin; D. alte Rumäne; D. Pfarrerstochter v. Seiburg; D. Mädchen v. Draas; J. d. Teufelsschlucht; D. eingemauerte Schatz; D. wilde Curmian; In bedrängter Lage; D. heilige George; Das Hexenkind; Zigeunerblut; D. Gutsherr von Iklod; Tamasdans Fluch; Die beiden Husaren.

Thenau, Hans Georg, RP., ♆, ☉, Lit. ♕, ⚿, ⁂, Red. Leipzig-Reudnitz, Eilenburgerstr. 26 II. (Steina im Zschopautale $17|_2$ 75.) V: Dämmernde Welten, G. 12; Harzeszauber, Poet. Reisebilder 12.

Theophil, Franz, s. Jędrzejewski.

Theophilus, s. Wildt, Willi.

Therese, Prinzess. v. Bayern, Kgl. H. (Ps. Th. v. Bayer*), (k.), ⚉, ♈, ⚿, Dr. phil. h. c. München, Palais Odeonsplatz 4. (ebda $12|_{11}$ 50.) V: Reiseeindrücke und Skizzen aus Rußland 85: Über den Polarkreis 89: Meine Reise in d. brasil. Tropen 97: Reisestudien aus dem westlich. Südamerika 08 II. H: Des Prinzen Arnulf von Bayern Jagdexpedition in den Tian-Schan 10.

Thermosan, s. Sommert, Hans.

Thesing, Curt, ♈, Dr. phil., Mitinh. d. Verlages Veit & Comp., Hrsg. v. „Natur" u. „Die Naturwissenschaften". Leipzig, Mozartstr. 7. (Danzig $21|_4$ 79.) V: Z. Kenntnis d. Spermatogenese b. d. Cephalopoden 03; Beiträge z. Spermatogenese d. Cephalopoden 04; Spirochaete pallida u. d. Syphilis 05; Krit. Bemerkgn zur Spirochaete pallida bei Syphilis 05; Protozoen als Krankheitserregeru. Tierimpfgn 05; Spirochaete, Spironema od. Spirillum? 06; Urtierchen als Parasiten u. Krankheitserreger 06; Biolog. Streifzüge 07, 2. A. 08; Experimentelle Biologie 10; Fortpflanzung u. Vererbg 11; Elternfürsorge im Tierreich 12.

Theuermeister, Robert (Ps. Robert Albrecht), ASV., Kinderlit., Pädagogik, Volksschullehrer. Weißenfels a. S., Kugelberg 57. (Lützkewitz, Kreis Zeitz $24|_8$ 82.) V: Unser Körperhaus 09, 2. A. 12; Wenn Ihr nicht werdet wie die Kinder 10; Von Steinbeil u. Urne 11, 2. A. 12; Im Märchenlande 12. ()

Theuern, Max v., s. Lochner v. Hüttenbach.

Theumann, Clara, s. Sokolowsky, Clara.

Thiede, Rich. (Pf. Frank Heinrich), ✎, Red. am „Berl. Lokalanz.". Berlin NO 43, Am Friedrichshain 14. (ebda $28|_6$ 58.)

Thiel, Albert, ASV., Ästhetik, Kostümkunde, Red. u. Verlag d. „Moden-Akad.". Leipzig, Theaterpl. 1. (Berlin $25|_9$ 48.)

Thiel, Peter, Politik, ✉, Reichstags-Journalist, Hrsg. v. „Subhastations-Anzeiger f. d. Deutsche Reich" u. „Correspondenz Schwerin". Berlin-Friedenau, Stubenrauchstr. 54. (Neusrath $15|_2$ 70.) **W:** Opernführer 02; Ein Opfer d. Liebe, Erzn. 05; Des Schicksals Tücke, R. 05; Führer f. Bad Kösen 11. *

Thiel, Viktor, östr. ♔, histor. Topogr., Dr. phil., Leiter d. k. k. Statthaltereiarchivs. Graz, Liebigstr. 12. (Wien $3|_{12}$ 71.) **W:** D. Burgfrieden der Stadt Wien im MA. 04; Gesch. d. Donauregulierung bei Wien 05; Urbare u. urbariale Aufzeichnungen des landesfürstl. Kammerguts in Steiermark (m. A. Mell) 08; Gesch. des steierm. Statthaltereiarchivs 10; Wiener Gewerbe und Industrie 1527—1740 10; Regesten z. Geschichte d. Stadt Wien aus d. k. k. steierm. Statthaltereiarchiv 13.

Thiel, Walther Adolf, jetzt: Hartenau-Thiel, Gert W. A.

Thiele, Adolf, VA., Politik, Statistik, ℞. Halle a. S. (Dresden $26|_9$ 53.) **Red:** Pädagog. Revue 90—95; Volksblatt, bis 08; Gewerkschaftsbeilage, bis 11. **Begr** u. **H:** Volkskalender f. d. Reg.-Bez. Merseburg 99—06. **W:** Aus Mausfelds Ehrentagen 10. ()

Thiele, Adolf, ASV., PA., Humor, Red. d. „Zerbster Extrapost". Zerbst. (Halle $18|_{11}$ 57.) **W:** Flüchtlinge u. a. Hum. 90; Hobelspäne 90; Kater Mauz 03; Das verhängnisvolle Osterei u. a. Hum. 07; Biedermeier-Geschichten 07; Lustige Geschichten 08: Exzellenz auf Reisen u. a. Hum. 11; Ein boßhafter Spaßvogel u. a. Hum. 12.

Thiele, Adf. Eberh., ✎, ✉, ✍, ⌂, Dr. med., Stadtschularzt. Chemnitz, Reichsstr. 12. (Halberstadt $11|_{11}$ 67.) **W:** Heilung? Sch. 93; Blutentziehgn, insbes. Aderlaß 95; Prophylaxe d. Diphtherie 97; Hinauf z. bild. Kunst, 1. u. 2. A. 01; Kunstförderg in d. Provinz 02; Zur Philosophie d. neuen Frauentracht 03, 2. A.; Mutterschaft, Sch. 06; Der Herr üb. Leben u. Tod, Sch. 07; D. Ahrsdorfer Frau, Lsp. 08; Guter Rat f. Schulkinder 11, 6.—10. T. 12; Berufswahl u. Gesundheit 12. ()

Thiele, Ernst A., ASV., LP., Religions..., Essay. Bennecken stein i. Harz. (Hannover $11|_5$ 81.) **W:** Das Christentum, die Religion der Entarteten u. Unmündigen, im Laufe der Jahrhunderte 07; Unser Reich ist von dieser Welt . . . 11; Seele 12. ()

Thiele, Georg, klass. Ψ, Dr. phil., Prof., UDoz. Marburg i. H., Marbacherweg 12. (Ueckermünde $22|_1$ 66.) **W:** Hermagoras 93; Antike Himmelsbilder 98; Der illustr. lat. Äsop 05; Der lat. Äsop des Romulus 10; Lateinkursus f. Juristen I 10, II 12.

Thiele, Heinrich (Pf. Walter Treu), ASV., Epos, Kulturskizze, Nov., ♆, Bauinsp. a. D. Dresden-A., Elisenstr. 62 II. (Sonnenburg, Braudenb. $29|_7$ 49.) **W:** Theoderich d. Gr., ein Gotensang 07, 2. A. 12; D. Gotensang „Theoderich d. Gr." i. Vergl. z. deutsch. Heldensage „Dietrich v. Bern" 08; Entstehg d. Ortsnamens „Bern" d. Deutsch. Heldensage 08; Kulturgeschichtl. Novellenkranz: Wer unter Euch wirft den ersten Stein auf sie und ihn? 2. A. 12; Wie du mir, so ich dir! 2. A. 12; Prediger u. Freimaurer 12, 40. Tausf.; Referendar v. Sandow, das Findelkind, 2. A. 12; O Jugendzeit, du schöne Zeit, 2. A. 12; Feuersnot, 2. A. 12; Fiekchen Schulzes Hochzeit, 2. A. 12; Ullrich, der lachende Philosoph, als Kind, 2. A. 12; Der junge Herr Ullrich, 2. A. 12; Ullrich, der lustige Gastwirt od. der lachende Philosoph, 2. A. 12; — Deutsch. Gemütsleben, Lr. u. Sprüche in der Hütte 12; Blumensträuße, G. 12; Göttliche Komödie u. Teufelsspuk, G. 12; Balladen u. Lieder 13; Florentina, e. Sang auf Frauenlieb' u. Treue 13. ()

Thiele, Johannes, Organ. ♫, Dr. phil., o. UP. Straßburg i. E., Goethestr., Chem. Institut. (Ratibor $13|_5$ 65.) ()

Thielmann, Max Frhr. v., ◍, Staatssekr. a. D. d. Reichsschatzamtes, preuß. Staatsminister. Berlin W 10, Rauchstr. 9. (ebda $4|_4$ 46.) **W:** Streifzüge i. Kaukasus, Persien u. der asiatischen Türkei 74; Vier Wege durch Amerika 79.

Thielscher, Herm. (Pf. Herm. Odenwald), Dial.-Erz., ⌂. Brieg, Bez. Breslau, Piastenstr. 19. (ebda $5|_{10}$ 59.) **W:** Anne schläsche Paperstunde 99; Schläsche Pauerbissen 00; Achilles-Zigeunerliesel 02; Der neue Schmied, Dorfkom. 04. ()

Thiem, Ernst, ✍, ⌂. Bromberg, Bahnhofstr. 49. ($31|_5$ 72.) **W:** D. Lebensgrundgesetz; D. Weichselzopf; Versöhnung sämtl. Heilmethoden, Vst.; Handwerk von heute, Dr.; Der Volksschullehrer, Lsp.; Heirat aus Dankbarkeit, Lsp.; Der Einjährigfreiwillige Volksschullehrer, Lsp.; Die Freivermählten, Kom.

Thiem, Paul, ⌂, ⌂, Roman, Kunstmaler. Staruberg b. München. (Berlin $2|_{11}$ 58.) **W:** Kunstverständnis u. vornehme Leute; Aufschwung, dramat. Dchtg. 02; D. Prinz u. s. Onkel, R. 08, 5.—8. A. 11.

Thieme, Friedr. (Pf. F. Clemens, H.

Römer), VB., VJ & S., ⁄, ⊙. Weimar, Kurthstr. 5. (Burgstädt $^{23}/_{11}$ 62.) **V:** Mysteriöse Geschn. 89; Exam. d. Kandidaten Jobs, Schw. 89; Nach Sibirien verbannt, R. 94; Was ich nach meinem Tode erlebte 95; Abenteuer e. Studentenvaters 97; Kriminalgesch. 98; Auch e. Rückblick a. d. J. 2000 98; E. Vergangenh., R. 99; E. Millionendiebstahl d. 19. Jahrh. 00: D. Fall Gembalsky, R. 01; Stimmen d. Zeit u. d. Herzens, G. 04; Exzellenz Pumpernickle, Schw. 03: Der Offizialverteidiger u. Die Flucht ins Gebirge, Krim.-Nn. 03; Der einzige Zeuge, R. 05; Die Flucht des Kassierers, Krim.-Nn. 05; Uns. Schiller 05; Ernst Abbe, Lebens- u. Charakterbild 05, 2. A. 09; Dr. Ohlhoffs Geheimnis, Krim.-R. 06; Der Einäugige, Krim.-R. 06; D. Kapuzinerpredigt geg. d. Monisten 08; Kriminalhumoresken 11; Das Probestück u. a. Hum. 11; Finstere Gewalten u. a. Erz. 11; D. Weihnachtskiste u. a. Hum. 11.

Thieme, Karl, systemat. ✝, D., Dr. phil., a.o. UP. Leipzig, Kaiser Wilhelm-Str. 80 II. (Spremberg $^{20}/_{7}$ 62.) **V:** Glauben u. Wissen bei Lotze 88; D. sittl. Triebkraft des Glaubens 95; E. kath. Beleuchtg d. Augsburg. Konfess. 98; Luthers Testam. wider Rom 00; D. Offenbarungsglaube i. Streit üb. Babel u. Bibel 03; Die christl. Demut I 06; Jesus u. s. Predigt 08; D. Theol. d. Heilstatsachen u. d. Evang. Jesu 09; Zu Wundts Religionspsychol. 10; Von der Gottheit Christi 11.

Thieme, Ulrich, Kunst♛, Dr. phil., Prof. Leipzig, Robert Schumann-Str. 10 I. (ebda $^{31}/_{1}$ 65.) **V:** H. L. Schaeufeleins maler. Tätigkeit 93; Katalog d. Galerie Alfred Thieme 00; Katalog d. Samml. Jul. Otto Gottschald 01. **H:** Allg. Lexikon der bildend. Künstler I—IX 07—13.

Thierer, Georg, ♛. Stuttgart, Kernerstraße 50. (Gussenstadt $^{27}/_{7}$ 53.) **V:** Gesch. d. Familie Thierer 96; Chronik u. Stammbaum der Familien Thierer der Schwäb. Alb 08; Ortsgesch. v. Gussenstadt a. d. Schwäb. Alb I 12; Chronik u. Stammbaum d. Familien Hofelich d. Schwäb. Alb 13. **H:** Volkslieder mit Noten, die noch ungedruckt in Gussenstadt gesungen werden 13; Dorfmuseum u. Bibliothek im Ursulastift zu Gussenstadt 13.

Thierfelder, Hans, physiol. ⚗, Dr. med., o. UP., GMedR. Tübingen. (Rostock $^{22}/_{2}$ 58.) **H:** Hoppe-Seyler's Handbuch d. physiol. u. pathol. chem. Analyse, 8. A. 09.

Thiergarten, Ferd., VB., Reiseschild., Verl. d. „Bad. Presse". Karlsruhe i. B. (Lahr $^{22}/_{1}$ 47.) **V:** Von Karlsruhe nach Chicago, Reisesk., 4. A. 04; Wilhelm Schubert, Gedenkschrift 06.

Thiergen, Curt (Ps. Curt Curti), ♆, ⊙, ⁄. Dresden, Hansastr. 20. (ebda $^{18}/_{2}$ 78.) **V:** Dorian Gray, O. 09; Die arme Margaret, O. 11; Liebeswellen, Schw. 12. ()

Thierry, George de, Wasserbau, ThSch.-Prof., GBauR. Berlin-Halensee, Seesenerstr. 30. (Genua $^{17}/_{12}$ 62.)

Thiersch, Hermann, klass. Archäologie, Dr. phil., o. UP. Freiburg i. B., Zasiusstr. 67. (München $^{12}/_{1}$ 74.) **V:** „Tyrrhenische" Amphoren 99; Führer durch das K. Antiquarium zu München (mit von Christ u. Dyroff) 03; Zwei antike Grabanlagen bei Alexandria 04; Painted tombs at Marissa (mit J. P. Peters) 05; Agina (m. Furtwängler u. Fiechter) 06; Pharos, Beitrag z. Architekturgesch. 09; An den Rändern des röm. Reichs 11.

Thies, Frl. Ida (Ps. Adyr Seyth), ♆, gepr. wiss. Lehrerin f. höh. Mädchensch. Berlin-Westend, Kirschenallee 20. (Berlin.) **V:** Traumeskinder, erz. D. 91; Tropfen im Meere, e. M. f. Erwachs. 04; Gloria in excelsis Deo, Gedanken üb. Gott u. Welt 10.

Thieß, Karl, VJ & S., ✉, ⚓, Dr. phil., o. ThSchP. Danzig, Große Allee 23 c; vom $^{1}/_{4}$ 14 ab: Prof. an d. Handelshochschule Cöln a. Rh. (Löbejün $^{19}/_{9}$ 70.) **V:** Die Lohnverhältnisse in Berlin s. 1882 94; Taschenbuch f. landw. Genossensch. (m. Dr. Meisel) 00; D. Entwicklg d. Hamburg-Amerika-Linie 1847—1901 01; Geschichtsabriß der deutschen Schiffahrt im 19. Jahrh. 02; Organisation u. Verbandsbildg i. d. Handelsschiffahrt 03: Schiffahrt zw. Hamburg u. den Verein. Staaten 05; Der Verband deutsch. Journalist.- u. Schriftstellervereine 05; Mannschaftsbüchereien an Bord 05; Die Hamburg-Amerika-Linie eine Stütze der deutschen Volkswirtschaft 06; Deutsche Schiffahrt u. Schiffahrtspolitik der Gegenwart 07; Die Blütezeit der Zünfte 08; Die Wirtschaftslage der Mandschurei 10: Die Eisenbahnen der Mandschurei 11.

Thießen, Heinr., Ψ, Dr. phil. Berlin W 30, Rosenheimerstr. 12. (Hemme in Dithmarschen $^{28}/_{7}$ 54.) **V:** Legende von Kisagotami 80. ()

Thikötter, Jul., ✝, Epik, ♆, D., Past. em. Bremen, Bohnenstr. 7. (Barmen $^{12}/_{4}$ 32.) **V:** Weltl. u. Geistlich., G. 70; Gottes Reich u. Deutsch. Reich 71; Wie soll von positiver Seite üb. die liberale Theol. geurteilt werden? 78; Darstellung u. Beurteilung d. Theol. Ritschls 83; Einhard u. Imma 85; Heriman, d. Westfale 86; Verhältn. v. Religion u. Philos. 88; N. Rheinlieder 88; Halleluja 88; Was ist ein Apfel? 89; Darstellung u. Beurteilung d. Altkatholizismus 89; D. Philos. d. Bruno u. das hierarch. System Roms 90; Die metaphys. Grundlage d. hierarchisch-jesuit. u.

des sozialdemokrat. Systems 91; Ideal u. Leben nach Schiller u. Kant 92; Extra eccl. salus non est, nach kath. u. evangel. Lehre 93; Jugenderinnerungen e. deutsch. Theolog. (anon.) 94; Neue Hymnen nebst Briefen Sr. Durchl. des Fürsten v. Bismarck 02; Hildegard, Erz. 02; Kalthoffs Christusproblem bel. 03; Kalthoffs Replik bel. 03; Arnulf u. Julia, Erz. 03.

Thilenius, Georg, Anthropologie u. Ethnologie, Dr. med., Prof., Dir. d. Museums f. Völkerkunde u. Gen.-Sekr. d. Deutschen Anthropolog. Gesellschaft. Hamburg 37, Abteistr. 16. (Bad Soden $^{4}/_{10}$ 68.) ()

Thimm, Frau Johanna (Pf. J. Hutten), VB., Nov., Professorswitwe. Berlin-Steglitz, Holsteinische Str. 33a I. (Königsberg i. Pr. $^{23}/_{10}$ 52.) V: Mod. Erziehungsfragen, Briefe einer Mutter 03; Die Preisrichter, N. 07; Aus heiterm Himmel, N. 10. H: Rud. Thimm, Deutsch. Geistesleben, Vortr. 94, 2. A. 95. ()

Thimme, Adolf, Volkskunde, ♆, Dr. phil., Prof., GymnOberlehrer. Erfurt, Elisabethstr. 4. (Dorf Elbingerode $^{20}/_{4}$ 57.) V: Quaestiones Lucianeae 84; Lied u. Meere 96; Griech.-latein. Parallelsyntax 00, 2. A. 12; Das Märchen 09.

Thimme, Friedr., Dr. phil., Dir. d. Bibliothek d. Herrenhauses. Berlin-Friedenau, Stierstr. 18 II. (Crimderode $^{12}/_{2}$ 68.) V: D. inneren Zustände d. Kurfürstentums Hannover unter d. franz.-westf. Herrschaft 1806/13 93/95 II; D. hannov. Heeresleitg im Feldz. 1866 04. H: J. v. Miquels Reden (mit W. Schultze) I 11, II 12, III 13; R. v. Bennigsens Reden I 11; E. v. Meier, D. Reform d. Verwaltgsorganisation unter Stein u. Hardenberg, 2. A. 12.

Thissen, Otto, Sozial- u. Kommunalpolitik, Dr. scient. polit., Red. an d. „Köln. Volksztg." u. d. Monatsschr. „Kommunalpolitische Blätter". Cöln a. Rh., Ursulagartenstr. 19. (ebda $^{24}/_{8}$ 75.) V: Elmar, Sch. n. Webers Dreizehnlinden 97, 2. A. 12; Soziale Tätigkeit d. Stadtgemeinden (m. K. Trimborn) 00, 4. A. 10; Beiträge zur Gesch. des Handwerks in Preußen (m. Fr. Jul. Neumann) 01.

Thode, Henry, Kunst♛, Dr. phil., früh. o. UP. Heidelberg, Geh. Rat. Gardone am Gardasee. (Dresden $^{13}/_{1}$ 57.) V: Antiken in den Stichen Marcantons, Agostino Venezianos u. Marco Dentes 81; Franz v. Assisi u. d. Anfänge der Kunst der Renaissance in Italien 85, 2. A. 04; Die Malerschule v. Nürnberg i. 14. u. 15. Jahrhund. 91; H. Thoma 92; Ring des Frangipani 94, 3. A. 00; A. Mantegna 97; Correggio 97; Giotto 99; Hans Thoma u. s. Kunst 99; Tintoretto 01; Kunst, Kultur u. Religion 01; Michelangelo I/II 02/03, III 12; Schauen u. Glauben 03; Wie ist Rich. Wagner vom deutsch. Volke zu feiern 03; Leben od. Tod des Heidelberger Schlosses? 04; Arnold Böcklin 05; Hans Thoma 05; Böcklin u. Thoma, 8 Vorträge über neudeutsche Malerei 05; Kunst u. Sittlichkeit 06; Ein letztes Wort vor d. Entscheidung üb. d. Heidelberger Schloß 06; Goethe der Bildner 06; Michelangelo, Krit. Untersuchgn I/II 08, III 12; Hans Thoma, Werke (Kl. d. Kunst) 09; Somnii explanatio 09; Franz Liszt 12.

Thom, Andreas, s. Esmarich, Rudolf.

Thoma, Albr., ✝, Volksschr., D., Prof., Sem.-Lehr. Karlsruhe i. B., Bismarckstr. 35. (Dertingen $^{2}/_{12}$ 44.) V: Krieg v. 70, Anth. 70; Saulus, Dr. 76; Gesch. d. christl. Sittenlehre 79; Gottesgrüße, Erz. 79; Dr. Luthers Leben 82, 2. A. 83; Genesis d. Joh. Ev. 82; Mördermühle, Erz. 84; Ein Ritt ins alte gelobte Land 86, 2. A. 99; Deutsche Sprachlehre, 2. A. 90; Kaiserfeier 89; D. Drama 89, 3. A.; D. Studium des Dramas an Lessings Meisterwerken 90, 2. A. 03; Kinderweihnachtsfeier 93, 4. A. 05; Gustav Adolfs Leben 94, 13. A.; G.-A.-Spiel, Dr. 94, 3. A. 04; Weihnachtsspiel, Dr. 95; Unterm Christbaum, Erz. 95; Melanchthons Leben 96; M.-Spiel, Dr. 96; Stadtschreiber v. Kenzingen, Erz. 96; Klost. Frauenalb, Gesch. 88; Kath. v. Bora, Gesch. 99; Frau Cotta-Spiel, Dr. 00, 2. A. 01; Die Salzburger, Dr. 01; Carl Friedrich, Biogr. 02; Konrad Widerholt, gesch. Erz. 03; Bernhard v. Weimar, Biogr. 04; Joh. Gutenberg, gesch. Erz. 04; D. Pfälzer Robinson, Erz. 06; D. Studium des Dramas an Meisterwerken Schillers 07; Der Sternenjohn, Erz. 08; Jesus u. die Apostel, Gesch. 10; Der bibl. Geschichtsunterricht in der Volksschule 10; Studium des Dramas an Meisterwerken Goethes 11; Hilfsbuch f. d. Biblisch. Geschichtsunterricht 12; Die Waisenkinder, Dr. 12; Die Lützowerin, Dr. 13.

Thoma, Hans, ●, ⁄, D., Dr. med. h. c., Dr. phil. h. c., Maler, Prof. a. d. Akad. d. bild. Künste u. Dir. d. Großh. Kunsthalle. Karlsruhe i. B., Hans Thoma-Str. 2. (Bernau $^{2}/_{10}$ 39.) V: Im Herbste des Lebens, gesammelte Erinnerungsblätter 08.

Thoma, Ludwig (Pf. Peter Schlemihl), polit. und gesellsch. Satire, ☉, Dr., RA., Red. am „Simplicissimus". München, Kaulbachstr. 91/0. (Oberammergau $^{21}/_{1}$ 67.) V: Agricola, Bauerngesch. 97, 8. T. 05; Burentrieg, polit. Satire 00, 20. T. 03; Assessor Karlchen, sat. Erz. 00, 10. T. 05; Witwen, Lsp. 00; Die Medaille, Kom. 01, 6. Tauf. 06; Hochzeit, Bauerngesch. 01, 10. T. 05; Grobheiten, G. 01, 15. T. 05; D. Lokalbahn, Kom. 02; Neue Grobheiten 03; Die Wilderer, N. 03; Lausbubengesch. 04, 25. T. 07; Der heilige Hies 04; Pistole

oder Säbel 05, 5. T.; Andreas Vöst, BauernR. 05, 13. Tauf. Volksausg. 08; „Peter Schlemihl", Gedichte 06: Tante Frieda, neue Lausbubengeschichten 06, 30. Tauf.: Kleinstadtgesch., 1.—20. Tauf. 08; Moritaten, Sat. 08; Moral, Kom. 09; Briefe e. bayrischen Abgeordneten, Sat. 09, 40. T.; Erster Klasse, Kom. 10; Lottchens Geburtstag, Kom. 11; Der Wittiber, BauernR. 11, 10. T.; Jozef Filsers Briefwexel, Sat. 12, 20. T.; Kirchweih, G. 12; Magdalena, Vst. 12. Begr u. früh. Mit H: März. ()

Thoma, Rich., ♿, Dr. med., Prof., StaatsR. Heidelberg, Blumenthalstr. 18. (Bonndorf $^{11}|_{12}$ 47.) V: Die Überwanderung farbloser Blutkörper von dem Blut- in das Lymphgefäßsystem 73; Untersuchgn über d. Größe u. das Gewicht der anatomischen Bestandteile des menschl. Körpers 82; Histogenese u. Histomechanik des Gefäßsystems 93; Lehrbuch der allg. patholog. Anatomie 94.

Thoma, Rich., Staatsrecht, Dr. jur., o. UP. Heidelberg, Bergstr. 112. (Todtnau $^{19}|_{12}$ 74.) V: D. Polizeibefehl im bad. Recht I 06.

Thomann, Frau Berta (Pf. B. Saturny), ASV., Roman, Nov., Doktors-Gattin. Graz, Sackstr. 19. (Wildon $^{29}|_{10}$ 57.) V: Das Ganserl, N. 02; Sein Wille, Erz.; Aphroditens Zauber, R.; Akkorde in Moll, Nn.: D. Künstlers Golgatha, R.; Der Armendoktor, Erz.; Die Einzelnen, R.; Verglimmende Gluten, R., 2. A.; Am Glück vorbei, Nn.; Lulu Veelli, R.

Thomas, Frau Anna, geb. Merten (A. Thomas Merten), ASV., Humoresken, Novellen. Berlin-Niederschönhausen, Lindenstr. 30. V: Diplomatie der Liebe, Lsp. (m. Georg Schade); Feuer, Einakter. ()

Thomas, August, ☉, Hum., Nov. Hamburg, Eimsbüttler Chaussee 21. (Berlin $^{8}|_{11}$ 48.)

Thomas, Emil, klass. Ψ, Dr. phil., Prof., UDoz. Berlin. ($^{8}|_{8}$ 58.) V: Studien zur lat. u. griech. Sprachgesch. 12; u. a. (*)

Thomas, Emil, Red. des „Börsenbl. für den deutschen Buchhandel". Leipzig, Deutsches Buchhändlerhaus. (ebda $^{4}|_{12}$ 69.) V: Die prakt. Erlernung mod. Sprachen 91, 3. A. 00; Aus einer modernen Junggesellenklause 92, 2. A. 94; Die letzten 20 Jahre deutsch. Lit.-Gesch. 99, 2. A. 00; Die Praxis d. Reisebuchhandels 01, 2. A. 01; Der Zeitungsleser (mit C. v. Gütschow) 01. H: Nation. Handelskorrespondenzen 96/00 IV; I 2. A. 01. Red: Allg. Buchhändler-Ztg. bis $^{1}|_{4}$ 11.

Thomas, Friedr. A. W., 🦋, Entomolog., Dr. phil., Prof., GObLehrer a. D. Ohrdruf. (Gotha $^{22}|_{11}$ 40.) ()

Thomas Merten, A., s. Thomas, Anna.

Thomaß, Frl. Ella (Pf. El-Correl), Roman, Nov. Magugnano sul Garda, Ob.-Ital. (Erfurt $^{21}|_{4}$ 77.) V: D. Hinterbliebenen e. Unglücklichen 96; Arme Suse 97; Peter Goddons Tochter 97; D. zweite Leben, R. 00; Falsche Straßen, R. 02; Reinhard Hofer 03; Bethesda, R. 04; Auf Raub aus, R. 04; Am stillen Ufer, R. v. Gardasee 05, 2. A. 11; D. Tal des Traumes (Val di Sogno), R. 07, 2. A. 08; Das Mädchen mit d. kleinen Füßen, Erz. 08, 2. A. 09; Siehe, es beginnt zu tagen, R. 09, 2. A. 09; Selig aus Gnade, R. 10; Vom blühenden Dasein, N. 11; D. Recht auf Freude, R. 11; Lachende Erben, R. 13; D. Glaube ans Leben, R. 13; Liebe Liebe laß mich los, R. 13.

Thommen, Rud., ♛, Dr. phil., a. o. UP. Basel, Angensteinerstr. 21. (ebda $^{2}|_{3}$ 60.) V: Schriftproben aus Basler Handschr. d. 14.—16. Jahrh. 88, 2. A. 08; Gesch. der Univ. Basel 1532—1632 89; Urkunden z. Schweizer-Gesch. aus österr. Archiv. 99/00 II; Urkundenbuch d. Stadt Basel, Bd. VIII—X 01/07.

Thompson, William, s. Rubiner, Wilhelm.

Thoms, Hermann, Pharmazeut. und Nahrungsmittel⚗, Dr. phil., a. o. UP., GRegR., Dir. d. Pharmazeut. Univ.-Inst. Berlin-Steglitz, Hohenzollernstr. 6. (Neustrelitz $^{20}|_{3}$ 59.) V: Schule der Pharmazie: Chemischer Teil 93, 5. A. 12; Warenkunde 93, 4. A. 11; Die Arzneimittel d. organ. Chemie 94, 2. A. 97; Grundzüge d. Nahrungsmittel-Chemie 99; Realencyklopädie der gesamten Pharmazie (mit J. Moeller), 2. A. 03ff. XIII. H: Arbeiten a. d. Pharmazeut. Institut d. Universität Berlin I—X 04—13.

Thomsen, Andreas, Strafrecht u. wissenschaftl. Verbrechensbekämpfung, Dr. jur., a. o. UP. Münster in Westfalen, Abschnittstr. 24. (Hannover $^{1}|_{6}$ 63.) V: Kriminalpolitische Bekämpfungsmethoden 93; Üb. den Begriff des Verbrechensmotives 03; Grundriß des deutsch. Verbrechensbekämpfungsrechtes 05; Das deutsche Strafrecht, Vorlesungen 07; Gesetzgeberische Bekämpfung neuzeitl. Delikte 11: u. a.

Thöne, Johs., ⁂, Vikar. Wipperfürth. (Düsseldorf $^{19}|_{11}$ 84.) V: Läßt sich unsere Zeitrechnung vereinfachen? 06; System der Metaphysik 08; Geschichte der Urzeit 10; Mechanik d. Seelenlebens 11; Zukunftsstaat des Liberalismus 11. ()

Thöne, Otto, franz. u. provenc. Spr. u. Lit., Fortbildungsschulwesen, Uc: FE, Dr. phil., Reg.- u. GewerbeschulR. Hannover, An der Marcuskirche 1. (Dresden $^{12}|_{6}$ 58.) V: Lautliche Eigentümlichkeit. d. franz. Sprache im 16. Jahrh., Satyre Ménippée 82; D. Fortbildgsch. als Mittel d.

Jugendpflege 07. H: Schulautoren: Daudet, Lettres de mon moulin 01, 2. A. 12; Tartarin de Tarascon 01; Scribe, Le verre d'eau 01.

Thonhofer, s. Schoeppl, Hugo.

Thoſſan, O. Eugen, s. Anthes, Otto.

Thouret, Georg, Dr. phil., Prof., Dir. d. Helmholtz-Realgymn. Schöneberg. Berlin-Friedenau, Fregestr. 56III. (Berlin $25|_8$ 55.) V: Am Kyffhäuser, vaterländ. Festspiel für die Schulen 88; Sedan, vaterl. Festsp. 95; Katalog d. Musikslg. auf d. kgl. Hausbibliothek 95; Unterm roten Kreuz, vaterl. Festsp. f. Mädchensch. 96; Friedr. d. Gr. als Musikfreund u. Musiker 98; Analyse d. 12 Metamorphosen-Symphonien v. Karl v. Dittersdorf 99. H: Gesch. d. röm. Republik, Vorlesgn v. K. W. Nitzsch 84/85 II; Gedichte d. Michelangelo Buonarroti, übers. v. W. Robert-Tornow, aus dessen Nachlaß 96; Ged. v. W. Robert Tornow 97; Musik am preuß. Hofe, 18 Nummern. ()

Thran, Georg (Ps. Georg Hollstein), DB., Kaufmann. Königsberg i. Pr., Maraunenhof, Ottokarplatz 2. (ebda $23|_{10}$ 74.) V: Fräulein Frosch, Nu. 00; Zoddelmann u. Wuschelkopf, Bilderb. 04; Anker u. Kette, R. 08; D. Familienstiftg, Lsp. 12. H: Zwischen Tag u. Beruf 12. *

Threumer, Joseph, s. Berlinicke, Rudolf.

Thumb, Albert, Ψ, Dr. phil., Dr. litt. h. c., o. UP. Straßburg i. E. (Freiburg i. B. $18|_5$ 65.) V: Die neugriechische Sprache 92; Handbuch d. neugriech. Volkssprache 95, 2. A. 10; D. griech. Sprache im Zeitalt. des Hellenismus 00; Experimentelle Untersuchgn über die psycholog. Grundlagen der sprachl. Analogiebildung (m. K. Marbe) 01; Handbuch des Sanskrit 05 II; Handbuch der griech. Dialekte 09. **Bearb**: Brugmanns Griech. Grammatik, 4. A. 13.

Thümen, Friedr., altklass. Ψ, Dr. phil., Prof., Kgl. GDir. a. D., GRegR. Naumburg a. S., Buchholzstr. 25. (ebda $2|_9$ 44.) H: Komm. Ausgaben: Boileau, Epîtres 77; Le lutrin 78; Cicero, de imperio Cn. Pomp. 90, 2. A. 98, pro Sulla 03, pro Marcello 04; Üb. Jugendspiele 91; Iphigenienſage in antikem u. mod. Gewande, 2. A. 95: Lessings Nathan der Weise 12.

Thümmel, Wilh., wissensch. ✝ u. Polemik, D., o. UP. Jena. (Barmen $6|_5$ 56.) V: Rhein. Richter u. Röm. Priester, 2. A. 87; Offener Brief an den Herrn Erzbisch. Krementz v. Cöln, 15. A.; Aachener Heiligtumsfahrt, 7. A.; D. Anbetg der „lückenhaften Stoffteile" i. Trier, 5. A.; Warum mißlang der Reformationsversuch d. Erzbischofs H. v. Wied?! Prozeß Thümmel-Wiemann; Zur Beurteilung des Donatismus 93; Antw. an d. päpstl. Priestersch. in Breslau 94; Z. Proz. Mellage 95; Öffentl. Antw. an Hn. Weihbisch. Schmitz 97; Die Versagung der kirchl. Bestattungsfeier 02; Protestant. Selbsthilfe 04; D. Religionsschutz durch das Strafrecht 06. ()

Thumser, Viktor, klass. Ψ, Gymn.-P., Dr. phil., Landesschulinsp., k. k. RegR. Graz, Bergmanngasse 28. (Znaim $10|_6$ 57.) V: De civium Athenicns. muneribus 80; D. attisch. Metöken 85; Unterr. i. d. griech. Syntax i. ObG. 86; Aufg. e. zukünft. griech. Staatsrechtes 93; Zur Methodik d. altsprachlichen Unterr. I 96, II 00; Erziehung u. Unterricht 01; Strittige Schulfragen 07; Griech. Chrestomathie zur Pflege d. Privatlektüre 10 ff. III. H: Hermann, Griech. Staatsaltertüm. 89/92 II; Schmidt, Lat. Schulgrammatik, 8. A. 94, 11. A. 10; Kopp, Griech. Staatsaltertüm., 2. A. 92. V u. H: Schule u. Haus 02; Elternabende 03.

Thüna, Lothar Frhr. v., ♛, Dr. jur. Weimar, Jenaerstr. 3. (Berka v. Hainich 41.) V: Würzburger Hilfstruppen i. Dienste Österr. 1756/63 93; Ein aus Eisenach stammendes preuß. Inf.-Reg. i. 7jährigen Kriege 97; Tätigkeitsbericht und Rechtsgrundsätze aus der 10jähr. Spruchpraxis d. Gewerbegerichts Weimar 05; 15 Jahre Gewerbe- u. 5 Jahre Kaufmannsgericht Weimar 10; Aus meiner schönen Primanerzeit in Eisenach 11; Weimarische u. a. Erinnerungen 12.

Thurandt, Alfons, s. Meyer, Alfr. Rich.

Thuran, Gustav, roman. Sprachen, Dr. phil., o. UP., MitHrsg. d. „Zeitschrift für franz. u. engl. Unterr.". Greifswald. ($3|_3$ 63.) V: D. Refrain in d. franz. Chanson 90; Franz. hist. Syntax 96—10; E. T. A. Hoffmanns Erzählgn in Frankreich 96; Geheimwissenschaftl. Probleme u. Motive in der mod. franz. Erzählungslit. 99; Ed. Koschwitz 04; Ein breton. Barde 05; Anleitung z. Studium d. franz. Philologie (von Ed. Koschwitz), Neuausg. 06; Karls d. Gr. Reise nach Jerusalem u. Konstantinopel, hrsgg. v. Ed. Koschwitz, Neu-A. 06; D. Entwicklg der Palaestra Albertina in den Jahren 1901—04 05; Pro facultate docendi 09. MitH: Wissenschaftl. Frauenarbeiten (mit H. Jantzen) 06/07; Normannia, German.-Roman. Bücherei 09 ff. ()

Thurén, Stanislaus, s. Steiner, Carl.

Thüringer, Fr., s. Quarck, Max.

Thurm, Johannes Berthold, Kritik, ♆, ♂. Leipzig, Windmühlenstr. 25. (ebda $8|_{12}$ 86.) V: Waldfriedel, M. 12; Randolts Wanderfahrt, M. 13.

Thurneysen, Rudolf, vergl. Sprachwiss., kelt. u. roman. Ψ, Dr. phil., o. UP., GReg.-Rat. Bonn. (Basel 14_3 57.) V: Indices glossarum et vocab. Hibern. (m. B. Güterbock) 81; Keltoromanisches 84; Der Saturnier u. s. Verhältnis z. spät. röm. Volks-

vers 85; Zwei Versionen d. mittelir. Legende von Suedgus u. Mac Riagla 04; D. Etymologie 05; Handbuch d. Alt-Irischen 09. **Uc:** Sagen aus d. alten Irland 01.

Thüssing, Jos., (k.), klass. Ψ, SJ., Prof. Feldkirch i. Vorarlberg. (Warendorf $16|_1$ 47.) **V:** De temporum et modorum in enuntiatis pendent. apud C. Plinium Secundum usu 90; Gedanken u. Bedenken, subjektlose Sätze 02.

Thyen, Otto, plattd. Volkserz., Oberförster. Imgenbroich, Rhld. (Neuenburg in Oldenburg $15|_8$ 66.) **V:** Ut Pommerland un Ammerland 94: Sloß Steenfeld 95; Aus m. Wanderjahren, Erzählgn a. d. Walde II 97, 2. A. 00; Een Johr Soldat 00, 2. A. 01; Im Walde geborgen, N. a. d. Kleinstadtleben 03; Lüttje Geschichten ut min Heimat 08; D. Mord im Jagdhause 12; D. verrufene Revier 12. ()

Tieffenbach, Rich., ♛, Prof., GObLehr. a. D. Berlin-Steglitz, Bismarckstr. 35. (Stuhm $21|_{11}$ 44.) **V:** Streitfrage zw. König Heinrich IV. u. d. Sachsen 86; Üb. die Örtlichkeit der Varusschlacht 91; Preußen in entscheidenden Epochen seiner Entwicklung 91; Kaiser Wilhelm I. u. Ostpreußen 94; Sophokles' Odipus Tyrannos 05; Gibt es eine sichere Norm f. die wichtigst. ästhet. Begriffe? 07; Dispositionen zu einigen ästhet. Abhandlgn Schillers 08; Erklärung der Wandgemälde in der Aula des Kgl. Wilhelms-Gymn. zu Königsberg i. Pr. 11.

Tiemann, Herm. (Pf. gelegentl. Gottlieb Hermann), ASV., ♛, /, Jugend- u. Volksschr., Rekt., Red. d. „Niedersächs. Abstinent". Hannover, Am Bokemahle 13 I. (Herringhausen $22|_5$ 47.) **V:** Der Erbe von Stübeckshorn 89, 2. A. 00; Die Supplingenburger 90, 2. A. 11; Freischöffe von Berne 91, 2. A. 00; Am Feierabend 91; Johann Vasmer von Bremen 91, 2. A. 11; Amos Comenius 91, 2. A. 92; Die Wiedertäufer in Münster 92, 2. A. 11; Elias 92; Burgfrau v. Ahlden 93; Der schwarze Herzog 94, 2. A. 11; Vor 25 Jahren 95, 2. A. 04; Aus Heimat u. Jugend 95; Im deutsch. Urwald 96; Der Abt von Amelunxborn 00; Unter dem Sternenbanner 01; Wiben Peter 01; Im Kaiserhause z. Goslar 01; Parricida 05; Gesch. der Festung Wilhelmstein im Steinhuder Meer 07; D. Gutsherr von Vechelde 11; D. Waffenschmied d. deutsch. Freiheit 11: D. goldene Dach 12.

Tienken, Christian Georg, Volkswohl, Hrsg. d. „Tages- u. Lebensfragen", Bes. u. techn. Dir. d. Heilanstalt f. Alkoholkranke „Villa Margaretha" in Nesse bei Loxstedt (Hannover). (Nesse $16|_4$ 52.) **V:** Die Alkoholsitte der Gesellschaft 90; Die unsittliche Literatur u. d Buchhandel 94.

Tiessen, Ernst, BP, ●, /, Dr. phil., Prof., Doz. a. d. Handelshochschule. Berlin-Wannsee, Walthariстr. 11. (17_7 71.) **V:** China, d. Reich d. 18 Provinzen 02; Richthofens Tagebücher aus China 07; Richthofens „China", Bd. III.

Tiessen, Frau Hildegard (Pf. Hildegard von Hippel), Roman, Nov. Berlin-Wannsee, Walthariстr. 11. (Hannover 15_4 72.) **V:** Des Nächsten Ehre, R. 03, 3. A. 08; Schweigt u. geht, Nn. 04: Sei so wie ich, R. 07.

Tigerstedt, Robert, Physiologie, Dr. med., Prof., Hrsg. d. „Skandinav. Archivs f. Physiologie". Helsingfors, Physiolog. Institut. (ebda $28|_2$ 53.) **V:** Lehrb. d. Physiologie d. Kreislaufes 93: Lehrb. d. Physiolog. des Menschen 97/98 II, 7. A. 13.

Tiktin, Hariton, rumän. Ψ, Dr. phil., Prof., Lektor hon. an der Univ. Berlin-Friedenau, Isoldestr. 1. (Breslau $9|_8$ 50.) **V:** Studien z. rum. Philologie 84; Rum.-deutsches Wörterbuch 95 ff.; Rum. Elementarbuch 05.

Till von der Oder, s. Clobes, Heinz Wilh.

Till vom Taunus, s. Clobes, Heinz Wilh.

Tille, Armin, ♛, Wirtschafts♛, /, Dr. phil., ArchR., Dir. d. Großherz. Staatsarchivs u. d. Sachs.-Ernest. Gesamtarchivs, Hrsg. d. „Deutsch. Geschichtsblätter, Monatsschr. z. Förderung d. landesgeschichtl. Forschung" (s. 99). Weimar, Alexanderpl. 3. (Lauenstein $26|_2$ 70.) D. bäuerliche Wirtschaftsverfassg des Vintschgaues 95; Übers. üb. d. Inhalt d. kleineren Archive d. Rheinprov. I 96/99, II (mit Krudewig) 01/04; Renaissance, Reformat. u. Gegenref. (Helmolts Weltgeschichte) 00; D. Benediktinerabtei St. Martin bei Trier 00; D. Getreide als Geld 01; Wirtschaftsarchive 05. H: Deutsche Landesgesch., s. 01; Weltgeschichte, begr. v. Helmolt, 2. A. 13 ff; D. Reden d. Frhrn. C. F. v. Stumm-Halberg, Bd. 10 ff. 13 ff.

Tillmanns, Hrm., Chirurgie, Dr. med., Dr. of sc., o. HonUP., GMedR., Generalarzt à la suite. Leipzig, Wächterstr. 30. (Elberfeld $3|_{10}$ 44.) **V:** Erysipelas 80; Lehrbuch d. allg. u. spez. Chirurgie 88/90 III, 11. A. 12; Verletzgn u. chirurg. Krankheiten des Beckens 05; Moderne Chirurgie 08.

Timann, Frau Pauline (Pf. P. von der Dosse), ASV., Ged., Erz., histor. Aufs., Skizzen. Halle a. S., Trothaerstr. 5 II. (Wittstock $6|_{10}$ 61.) **V:** Aus Herz u. Leben, G. 02; Katharina v. Bora, Lutherfp. 07; Minchens Geburtstag, Erz. 09; Um fünfzehn Mark, Erz. 11.

Timar, Ignaz, ASV., ✉, Politik. Berlin NW 7, Unter den Linden 43. (Nagy-Kikinda $11|_{10}$ 56.)

Timerding, Heinrich E., ♐, Dr. phil., o. ThSchP. Braunschweig. (Straß-

burg i. E. $^{23}_{1}$ 73.) V: Geometrie d. Kräfte 08; Theorie der Kräftepläne 09; Die Math. in den physik. Lehrbüchern 10; D. kaufm. Aufgaben im math. Unterr. 11; D. Naturwissenschaften und die Fortbildungsschule 11; Die Erziehung der Anschauung 12. H: Pascal, Repertorium d. höh. Geometrie, 2. A. I 10.

Tiumm, Konrad, Nov., Kritik, Red. Flensburg, Waitzstr. 58. (Altona $^{5}_{8}$ 62.)

Tinzmann, Rudolf Erhard, ♆, ☉, ✓, Kritik, Lehrer. Weckersdorf b. Braunau i. B. (Braunau $^{19}_{6}$ 84.) V: Lenzesblüten, G. 06, 2. A. 07; Lyrischer Roman u. a. G. 09; Frühlingstraum, Sch. 13; Feierstunden, G. 13; Auf steiler Bahn, R. 13.

Tippmann, Fr;. Heinr., Kultur- u. Lit.-, Kritik, Dr. phil., Bibliothekar d. Techn. HSch. Wien IV, Starhemberggasse 5. (ebda $^{26}_{12}$ 72.) V: Käumerer-Almanach) (mit W. Pickl v. Witkenberg) 03.

Titius, Arthur, system. † u. Religions-, D., o. UP., Mit-Hrsg. d. „Theolog. Literatur-Ztg.". Göttingen, Friedländerweg 26. (Sensburg $^{28}_{7}$ 64.) V: D. neutest. Lehre von d. Seligkeit u. ihre Bedeutg f. d. Gegenwart 95—00 IV: Luthers Grundanschauung vom Sittlichen vergl. mit d. Kantischen 99; Religion u. Naturwissensch. 04; D. Bremer Radikalismus 08: Recht u. Schranken d. Evolutionismus in d. Ethik 10: Schleiermachers Grundgedanken über Religion u. Christentum in ihrer Bedeutg f. d. Gegenwart 13; Moderne Weltanschauung u. Christentum, e. Auseinandersetzung mit dem Monismus 14. MitH: Quellen d. Religionsgeschichte.

Titus, Franz, s. Streißler, Friedr.

Titze, Heinrich), Bürgerl. Recht, Dr. jur., o. UP. Göttingen, Nicolausberger Weg 68. (Berlin $^{23}_{10}$ 72.) V: Die Notstandsrechte im deutsch. BGB. 97; D. Unmöglichkeit der Leistung nach deutsch. Bürgerl. Recht 00; D. Familienrecht des BGB. 06; Die Lehre vom Mißverständnis 10.

Toball, Heinr., ♆ u. Dialekt ♆, Reiseschildergn, ☉. Königsberg i. Pr., Sackheimer Mittelstr. 28a. (Wehlau $^{15}_{2}$ 56.) V: Gründung des Turnvereins Dickheim, Lsp. 88, 2. A. 94; Angra Pequena, P. 90; Am Stammtisch, Liedersp. 90; Z. Fröhlichkeit, Lieder 90; Im grauen Altertum, Optte 92; Am Vorabend d. Stiftungsfestes, Festsp. 92; Ostpreuß. Sagen u. Schwänke I 92, II 95, III 03; Aneas bei Dido, Optte 93; Abenteuer in Konstantinopel, Schw. 93; Badereise, Lsp. 93; J. eig. Heim, G. 95; Einst u. jetzt, Festsp. 95; Junge Tante, Lsp. 95; Wie mache ich eine Hochzeitsztg? Anwsg 97, 2. A. 00; Der lahme Schimmel, Lsp. 97; D. Spielkameraden, Schw. 97; Er muß heiraten, Lsp. 97; D. Turnverein in Tsching-tu, Schw. 98; Aus d. Leben d. Turnvereins 99; Glückwünsche d. Kinder, G. 02; Z. Stiftungsfest des Turnvereins, Festsp. 03; Die Turnerei in Lied u. Bild 06; Willkommen in Königsberg, Festsp. 11.

Toche-Mittler, Konrad, Staatswissenschaft, Dr., Teilhaber d. Kgl. Hofbuchhandlg u. Hofbuchdruckerei E. S. Mittler & Sohn. Berlin SW, Kochstr. 68/71. (ebda $^{7}_{12}$ 69.) V: Üb. preuß. Strompolitik des 17. u. 18. Jahrh. 91.

Toche-Mittler, Theodor, ♔, Dr. phil., Kgl. Hofbuchhändler u. Hofbuchdrucker. Berlin SW 68, Kochstr. 69. (ebda $^{8}_{9}$ 37.) V: Kaiser Heinrich VI. 67; 100 Jahre d. Loge zum Gold. Pflug 76; Leopold v. Rantes 90. Geburtstag 85; Gesch. des Hauses Ernst Siegfried Mittler & Sohn 89; Sammlungen v. Denksprüchen: I. Denke u. Danke 94, II. Freundes Echo vom Lebenswege 94, III. Raum u. Zeit 07: Kaiserproklamation in Versailles 96.

Toldt, Karl. ☠, Dr. med., emer. o.ö. UP., HofR., lebensl. Mitgl. d. Herrenhauses. Wien I, Schottenhof. (Bruneck $^{3}_{5}$ 40.) V: Anatom. Atlas, 8. A. 12; Lehrb. d. Gewebelehre, 3. A.; Langers Lehrbuch d. systemat. u. topograph. Anatomie d. Menschen, 4.—9. A. ()

Tolentzer, Willy, s. Dusch, Wilhelm.

Tolkiehn, Johannes, klass. Ψ, Dr. phil., Prof., UDoz. Königsberg i. Pr., Steindamm r. St. 10b. (ebda $^{27}_{12}$ 65.) V: Quaestion. ad heroides ovidian. spect. 88; De Homeri auctoritate 96; Homer u. die römische Poesie 00; Cominianus 10; Krit. Ausg. des Dositheus 13.

Tollens, Bernh., ⚗ u. ✓⚗, Dr. phil., o. HonUP., GRegR., früh. Dir. d. agrik.-chem. Laborat. d. Univ., HauptHrsg. d. „Journ. f. Landwirtsch.". Göttingen. (Hamburg $^{30}_{7}$ 41.) V: Einfache Versuche f. d. Unterr. in d. Chemie 78, 3. A. 05; Kurzes Handb. der Kohlenhydrate I 88, 2. A. 97, II 95.

Tollinger, Joh., ✓, Dr. phil., UDoz. Innsbruck, Neuhauserstr. 2 II. (Wilten $^{10}_{1}$ 47.)

Tomaszewska, Frl. Anna, jetzt: Blos, Frau.

Tomaszewski, Valesca, chirurgische Orthopädie, Gedichte, Ingenieur-Wive., Inhaberin e. orthopäd. Turnanstalt. Breslau, Augustastr. 116. (Weigelsdorf bei Reichenbach i. Schl. $^{9}_{3}$ 52.) V: Orthopäd. Gymnastik (mit J. v. Mikulicz) 02, 3. A. 05.

Tomaseth, Heinz Julius, ☉, ♆, ♌, Dr. phil., Kustos d. erzhzgl. Kunstsammlung Albertina. Wien XIX, Eroikagasse 7. (ebda $^{22}_{5}$ 71.) V: Sommermärchen 96; Die vier Bücher d. armen Thoms 00; D. Sinkenden, Dr. 02; Die Täubeluden, Tragikom. 04; Winterernte, Tr. 11; Der letzte Strahl, Satyrsp. 11.

Tomicich, Hugo, Musik, Kapellmeister u. Komponist. Berlin W 57, Winterfeldtstr. 31. (Veglia in Istrien $^{20}/_{11}$ 79.) **V:** Die Falene, erläut. Studie zu Smareglias Oper 99; Welches Werk Richard Wagners halten Sie für das beste? 99; Von welchem Werke R. Wagners fühlen Sie sich am meisten angezogen? 03, n. A. 04; Führer durch Puccinis Oper „Madame Butterfly" 08; Führer durch Smareglias Oper „Istrianische Hochzeit" 08. **Ue:** Cesi, Methode f. d. Studium des Klaviers 08.

Tonger, Josef, Sammlg v. Sprüchen u. Gedichten. Bonn, Lennéstr. 37. (Cöln $^{5}/_{3}$ 45.) **V:** Lebensfreude, Sprüche u. Gedichte 05, 18. A. 13; Wollen u. Wirken 07, 11. A. 13; Unser Leben 09, 8. A. 12; Musik 09, 5. A. 11; Schiller mein Begleiter 09, 4. A. 12; Lieb Vaterland 11, 3. A. 13. *

Tönnies, Ferd., ASV., sozialwiss. ⁂, Dr. phil., o. UP. Kiel. Eutin. (Oldenswort $^{26}/_{7}$ 55.) **V:** Gemeinschaft und Gesellschaft 87, 2. A. 12; Ethische Kultur und ihr Geleite 92; Hobbes' Leben und Lehre 96, 2. A. 12; L'évolut. soc. en Allemagne 96 u. 02; Nietzsche-Kultus 97; Politik u. Moral 01; Vereins- u. Versammlungsrecht 02; Schriften d. Vereins f. Sozialpolitik CIV 1 03; Strafrechtsreform 05; Schiller als Zeitbürger und Politiker 05; Philos. Terminologie 06; Das Wesen der Soziologie 07; D. Entwicklg d. soz. Frage 07, 2. A. 13; Die Sitte 09. **H:** Hobbes' The Elements of law 89; Hobbes' Behemoth 89; Halifax, Charakterbild e. Königs (aus d. Engl.) 10.

Tonsé, Alfr., s. Walleiser, Karl.

Töply, Robert Ritter von, Gesch. d. Medizin, Dr. med., tit. a. o. UP., k. u. k. Oberstabsarzt. Wien III/1, Barichg. 3. (Tabor $^{13}/_{6}$ 56.) **V:** Unser Militär-Sanitätswesen vor 100 Jahren 96; Studien z. Gesch. d. Anatomie 98; Anatomia Ricardi Anglici 02; Harvey, Bewegg des Herzens 10. ()

Topp, Rudolf, ⊙, Dr. jur., RA. Braunschweig, Schubertstr. 6. (ebda $^{21}/_{1}$ 52.) **V:** Aladdin, Dr.; D. Fischerstochter vom rothen Meer, Dr.; Gerbino u. Zoraide, Tr. 04; Demetrius, Tr.

Torau, Frl. Antonie, DSch., ⊙. Berlin-Halensee, Kronprinzendamm 4. (Berlin $^{7}/_{4}$ 64.) **V:** D. gold. Schlüssel, Sch. 02; Alboin u. Rosamunde, Dr. 06.

Torau, Frl. Marie, ASV., ⊙. Berlin-Halensee, Kronprinzendamm 4. (Berlin $^{29}/_{12}$ 67.) **V:** Vor dem Lebensfest, Dr. 04; Herrenmoral, Sch. 09; D. Eremit, Tr. 09.

Torge, Frau Else, geb. Ritter, ⊙. Marburg i. H., Frankfurterstr. 20. (Cassel $^{27}/_{3}$ 85.) **V:** Ringeleins Insel, R. 11; Das Urteil des Salomo, Sch. 11.

Torn, Teo von, s. Szafranski, Telesfor.

Tornius, Valerian, SDS., Dramaturgie, Lit.- u. Kulturgesch., ⁄, **Ue:** R, Dr. phil. Leipzig-Connewitz, Windscheidstr. 33 I. (Rybinsk $^{22}/_{3}$ 83.) **V:** Wir Balten 06; Gestalten u. Träume, G. 06; Goethe als Dramaturg 08; Woldemar Sacks, Charakterskizze 09; D. Empfindsamen i. Darmstadt 10; Klapperstorchs Ende, Kom. (m. Traut) 11; Der goldene Christus, R. 12; Salons 12f. II.; Goethe über sich selbst 13. **Ue:** Arzybaschew, Novellen 09; Amphiteatrow, Der gelbe Paß, R. 12; Gusjeff-Orenburgsky, Novellen 13.

Tornow, Robert, s. Kossak, Margarethe.

Tornquist, Alexander, ♘ u. Paläontol., Reisen, Dr. phil., o. U.P. Königsberg i. Pr. (Hamburg $^{18}/_{6}$ 68.) **V:** Das fossilführende Carbon am östlichen Roßbergmassiv in d. Südvogesen 95—97; D. vicentinische Triasgebirge 01; Geologischer Führer durch d. oberital. Seengebirge 02; Geologie v. Ostpreußen 10; Grundzüge d. geol. Formations- u. Gebirgskunde 13.

Torrund, Jassy, s. Mose, Josepha.

Tortosa, Marcell, s. Tandler, Max.

Toula, Frz., ♘, Dr. phil., ThSchP., k. k. HofR. Wien VII, Kircheng. 19. (ebda $^{20}/_{12}$ 45.) **V:** Geologische Reise in den Ural 74, in den westlichen Balkan 76; Vulkan. Berge 79; Grundlinien der Geologie des westl. Balkan 81; Geolog. Untersuchungen in d. Grauwackenzone d. Ostalpen 85/86; Mineralog. u. petrograph. Tabellen 86; N. Erfahrungen üb. d. geognostischen Aufbau d. Erdoberfläche 87, 89, 91, 93, 95, 97—11; Die Steinkohlen 88; Geolog. Untersuchgn im zentralen u. östl. Balkan 89, 90, 92; Reisen u. geolog. Untersuchgn in Bulgarien 90; Wildbach-Verheerungen 92; Geolog. Reise in d. Dobrudscha 93; Erdbeben 95; Durchbruch der Donau durch das Banater Gebirge 95; Katastrophe v. Brüx 96; Eine geol. Reise in die transsylv. Alpen Rumäniens 97; Streiflichter auf d. Technikerfrage 98, 2. A. 07; Geol. Reise n. Kleinasien 98; Neuester Stand d. Goldfrage 99; Versch. Ansichten üb. d. Innere d. Erde 99; Lehrb. d. Geologie m. Atl. 00, 2. A. 06; Das Nashorn von Hundsheim 02. Der gegenw. Stand der geolog. Erforschg der Balkanhalbinsel u. d. Orients 04, Nachträge 06; Acanthicus-Schichten 07; Wandern u. Schwanken der Meere 08; Eine jungtert. Fauna von Gatun (Panama-Kanal) I 09, II 11; Erdbeben von Messina 09; Relief von Wien 10; Jubiläums-Festschrift (1860—1910) d. Ver. zur Verbreitg naturw. Kenntn. 10; Zur jungtertiären Fauna von Tehuantepec 10, Nachträge 11; Paläont. Mitt. aus Kronstadt (Siebenbürgen) 12. **H:** Hochstetter-Bisching, Leitfaden der Mineralogie und Geol., 11.—21. A. 95—09.

Toussaint, Friedr. Wilhelm, Kulturtechnik u. ✉, Kaiserl. ÖkonR. Baden-Baden. (Zielenzig $17|_4$ 25.) **V:** Der rationelle Grasbau und die Petersensche Drainiermethode 70; D. Bodenkultur u. d. Wasser 72; Techn. u. administrative Instruktionen f. Einleitg, Ausführg u. Unterhaltg v. Ent- u. Bewässergn 75; Deutsch-Lothringen u. s. Ackerbau 75; Entwurf e. Wasserrechtgesetzes f. Landwirtsch. Industrie u. Handel 76; D. landwirtsch. Wasserfrage 78; Die ökon. Verteilg u. Benützg von Boden u. Wasser 82; Die Wiese, deren Technik, Pflege u. ökon. Bedeutg 85; D. mod. Staat u. d. Judentum 86; D. Großgrundbesitz u. die ländl. Arbeiter 05.

Tovote, Heinz, PA., BP., ✉, Roman, Nov., ⌂. Berlin-Schöneberg, Salzburgerstr. 14. (Hannover $12|_4$ 64.) **V:** Im Liebesrausch, R. 90, 23. A. 13; Fallobst, Geschicht. 90, 12. A. 10; Frühlingssturm, R. 91, 12. A. 12; Der Erbe, R. 91, 9. A. 04; Ich, N. 92, 13. A. 05; Mutter! R. 92, 9. A. 05; Heiml. Liebe, N. 93, 22. A. 12; D. Ende v. Liede, R. 94, 14. A. 08; Heißes Blut, R. 95, 17. A. 12; Abschied, N. 98, 12. A. 05; Die rote Laterne, N. 00, 10. A. 09; Frau Agna, R. 01, 11. A. 04; Die Leichenmarie, N. 02, 8. A. 05: Der letzte Schritt, R. 03, 13. A. 11; Sonnemanns, R. 04, 9. A. 05; Klein Inge, N. 05, 9. A. 06; Ich lasse dich nicht! Junggesellendrama 05, 4. A. 06; Hilde Vangerow und ihre Schwester, R. 06, 12. A. 08; Nicht doch!.., N. 08, 20. A. 10; Frl. Grisebach, R. 09, 13. A. 09; Lockvögelchen, N. 10, 10. A. 10; Zu B'fehl!, Gesch. einer scheuen Liebe 13. **Ue:** Maupassant, Yvette 94, 7. A. 05.

Towska, Kory, s. Rosenbaum, Kory Elis.

Traber, Johannes, (k.), Bibliothekar am Cassianeum, MitRed. des „Pharus". Donauwörth. (Fimmelsberg $22|_6$ 59.) **V:** Lehrer J. Plaß 99; Das Cassianeum in Donauwörth, 2. A. 00; Kaufmann Jos. Schoderer v. Donauwörth, der Gefährte Joh. Phil. Palms 06; D. Glocken d. Heilig-Kreuz-Kirche in Donauwörth 06; D. Herkunft d. sel. genannten Dominikanerin Margarete Ebner 10; D. Schützenwesen in Donauwörth 12. **H:** Debler, Gesch. des Klosters Thierhaupten I/II 08—12. **Red:** Literaturblatt f. kathol. Erzieher 86/87; Bücherschau d. Kathol. Schulztg. 99—09.

Trabert, Adam, (k.), ✉, ⌂, Lit. ♛, Gen.-Dir.-Sekr. I. Kl. i. P. d. österr. Staatsb. Wien XIX, Döblinger Hauptstr. 44. (Fulda $27|_1$ 22.) **V:** Die Totengräber d. Kurhess. Landesrechtes (anon.) 68; Deutsche Ged. a. Österr. 89 III; Grillparzer 90; Elisabeth, Landgräfin, Sch. 92; Was will die Sozialdemokratie u. inwieweit hat sie recht? 92; Kaiser Julian d. Abtrünnige, dr. G. 94; Histor.-literarische Erinnergn 12.

Trabert, Wilh., Meteorol., Dr. phil., o. UP. u. Dir. d. k. k. Centralanst. f. Meteorologie u. Geodynamik. Wien, Hohe Warte 38. (Frankenberg i. H. $17|_9$ 63.) **V:** Meteorologie 96, 3. A. 09; Meteorologie u. Klimatologie 05; Lehrbuch der kosmischen Physik 11.

Trabold, Rud., ✉. Albertville, Savoie. (Bern $26|_7$ 73.) **V:** Stolze Träume, G. 01; Zwei Dächer, R. 11.

Traeger, Ludwig, Strafrecht, Dr. jur., o. UP., GJustR. Marburg i. H., Sybelstr. 6. (Werden $10|_6$ 58.) **V:** Fachschr. ()

Tragl, Alexander, ✠, k. k. GymnDir. Kaaden. (Haid i. Böhm. $10|_2$ 57.) **V:** Vaterl. Aufsätze f. österr. Mittelsch. 02.

Trampe, Ernst, ⌂, Dr. phil., Prof. am Lessing-Gymn. Berlin-Karlshorst, Prinz Oskar-Str. 24. (Strasburg U/M. $7|_4$ 60.) **V:** Muhammed, Tr. 07; Zerbin u. Leila, romant. Tragikom. 08; Ein König von Juda, R. 09. ()

Trampe, L., Preuß. Staatsanwalt a. D. Leipzig, Tauchaerstraße 18. **V:** Das Deutschtum u. sein öffentliches Recht 00; Ostdeutscher Kulturkampf: I. Ostdeutscher Rassenkampf 07, II. Ostdeutsch. Sprachenkampf 08. [Frau H.

Träukner, Frl. Helene, jetzt: Helbig,

Transehe-Roseneck, Astaf v., Rechts- u. Wirtschafts♛, Dr. rer. pol., Assessor d. Livl. Konsistor. u. Notar d. livländ. Ritterschaft. Riga, Antonienstr. 7. (Roseneck i. Liv. $18|_2$ 65.) **V:** Gutsherr u. Bauer in Livland im 17. u. 18. Jahrh. 90; Die Reform der bäuerl. Verhältn. i. Livland 1765–1804 90; Zur Gesch. d. Lehnswes. i. Livland 03; D. Lettische Revolution (anonym) 06/07 II, 2. A. 08.

Trapet, Augustin, ♛. Ehrenbreitstein a. Rh., Vor dem Pfaffendorfer Tor 112. (Coblenz $9|_1$ 56.) **V:** Kaiser Wilhelm I. 97; Gedankenspäne e. Sonderlings 98, 2. A. 99; Deutsche Sprache u. deutsches Leben 98.

Trapp, Frau Hede v., ASV., ✉, Graphikerin. Berlin-Friedenau, Albestr. 27. (Pola $18|_{11}$ 77.) **V:** Istrianischer Rosengarten, Nn. u. G. 06; In Schatten u. Licht, R. 07; Gedichte, 1. Folge 13; Chinoiserie, Erz. 13; O süß Jerusalem, R. 13; D. Buch d. Begebenheiten, M. (selbst illustriert) 13.

Traub, Anton, ✉, Leitender Handels-Red. d. „Köln. Volksztg.", Dez. an der HandelsHSch. Cöln a. Rh., Ubier-Ring 52. (München $4|_7$ 54.)

Traub, Gottfried, soz. Frage, Kirchen-♛, Lic., Hrsg. der „Christlichen Freiheit". Dortmund. (Rielingshausen $11|_1$ 69.) **V:** Bonifatius 94; Materialien z. Verständnis u. z. Kritik d. kath. Sozialismus 02; Ethik u. Kapitalismus 04, 2. A. 08;

D. Gemeinsch. bildende Kraft d. Religion (in d. Beiträgen z. Weitereutwicklung d. christl. Religion) 04; Die Wunder im N. T. 05, 2. A. 07 (ins Norweg. übs.); Arbeit u. Arb.-Organisation (in der Festgabe f. Prof. v. Neumann) 05; Der Pfarrer u. d. soziale Frage 07; Aus suchender Seele 06; Frohbotschaft 07; Gott u. Welt 08; Einleitg zu Campbell „Neue Theologie" 10; Konfirmationsnot u. Apostol. Glaubensbekenntnis 11; Wie macht man den Kindern die Religion verhaßt 11; Staatschristentum u. Volkskirche 11; Gott u. wir 11; Ich suchte dich, Gott 12. ()

Traub, Theodor, Konfessionelles u. Soziales, Homiletik, Stadtdekan, Hrsg. des „Paulusgemeindeblatt" u. der „Württembergischen Bundesblätter". Stuttgart, Röthestr. 58 II. (Neuhengstett $^{5}|_{5}$ 60.) **V**: G. Wasa, Befreier, König, Reformator 88; Wider Rom 88, 3. A. 00; Römisch oder Evangelisch 93; Arbeiterrechte u. Arbeiterpflichten 96; Arbeitszeitverkürzg u. Achtstundentag 96; V. Lebensbrot, 54 Pred. 99, 5. u. 6. Tausd. 11; Tod u. Zwischenzustand u. Spiritismus, 2. A. 02; Johannes Chrysostomus, e. Lebensbild 03; Wid. den Spiritismus 03, 2. A. 04; Praktisches zur Kindererziehg 09; Handreichung für Glauben u. Leben, 1. u. 2. A. 12; D. Jesuiten, 1. u. 2. A. 13.

Traudt, Valentin, ASV., ♆, ☉, ♪, Lehr. Cassel. (Fulda $^{23}|_{7}$ 64.) **V**: Bonifatius, Volksschr. 91; Unter d. Schutzlinde, N. 91; Märtyrerin der Liebe, soz. Dr. 91; Antisemitismus u. mod. Kultur 92; Menschl. Tragödie, Anth. 92; Im Abendhauch, G. 92; Auf eins. Pfad, G. 92, 2. A. 94; Seelenliebe 93 III; In Sturm u. Sonnenschein, G. 93; Wann haben wir noch eine Zukunft? 94; Leute v. Burgwald 02; Schafft frohe Jugend! 04; Fröhl. Lernen 04, 2. A. 13; Hauswirtsch. Rechenbuch 04; Bergheimer Mädel, R. 04; D. neue Verein, Vst. 04; Prakt. Geometrie 05; Lehrer Korn, R. 06, 3. A. 07; Auf d. rechten Weg, Vst. 07; Stille Winkel, Erzn. 07; Handbücher der Unterrichtspraxis u. entw. darstell. Methode: I. Deutsch, II. Elektr. u. Magnet. 07, III. Märchen 08, IV. Chemie des Hauses 09; Rechenbuch f. ländl. Fortbildgsschulen 08; Gedichte 09; Schaffen u. Wirken 10; Der letzte Grenadier, R. 12; Am Schießrotried, R. 12; E. Liebestraum, R. 12; Kulturkunde 12; Mod. Fibelunterricht 13; Die Steinfeldbauern, R. 13. **H**: Hess. Dichterbuch 94, 3. A. 00.

Traugott, Friedrich, s. Baist, Gustav.

Träumer, Max (Ps. Eugen Rückert, Max v. d. Heyde, Wilhelm Friedrich), VB., Red. d. „Halleschen Tages-Rundschau". Halle a. S., Reilstr. 107. (ebda $^{13}|_{1}$ 74.) **V**: Romane, Novellen u. a. ()

Traunstein, Rich. v., s. Albon u. St. André, Eugen d'.

Traunsteiner, Michl, s. Passy, Otto.

Traut, Herm., ♛, Dr. phil., Prof., Bibliothekar a. d. Stadtbibl. Frankfurt a. M., Textorstr. 110. (Altenkirchen $^{1}|_{3}$ 66.) **V**: Kurf. Joachim II. v. Brandenburg u. d. Türkenfeldzug v. 1542 92; Kat. d. Bibl. d. städt. Tiefbauamtes z. Frankf. a. M. 00; Jahresber. des Frankf. Vereins f. Geogr. u. Statistik 68./76. Jahrg. 03/12; Der Römer u. d. neuen Rathausbauten zu Frankfurt a. M. 08.

Traut, Hugo, ♆, ☗, Dr. phil., Prof., stellvertr. Dir. a. d. höh. Israelit. Schule. Leipzig, Kronprinzstr. 15pt. (Wismar $^{9}|_{5}$ 56.) **V**: Quaest. Theocrit. particulae tres 88, 89, 90; Erziehg u. Schule (nach Thring) 90; Die Hamlet-Kontroverse 98; Zeitbestimmg u. Gedankenordng d. XIX. Rede d. Lysias „über d. Vermögen d. Aristophanes" 99; Die Rücksichtnahme d. Unterr. in Gymn. auf d. Erfahrgn u. Regeln d. Lehre üb. körperl. u. geistige Gesundheit 00; Horaz' Römeroden u. der clupeus aureus 6, 13ff. des monumentum Ancyranum 11. **H**: Otto Ludwigs „Makkabäer", Schulausg. 12; Thomas Day, The History of Little Jack, Schulausg. 13.

Trautmann, Karl, (k.), Theaterꝛ, Kunstꝛ, Dr. phil. München, Pettenkoferstr. 36. (ebda $^{4}|_{11}$ 57.) **V**: Oberammergau u. sein Passionsspiel 90, 5. A. 91; Münchener Architektur d. 18. Jahrh. 92, 2. A. 97; D. Reichen Zimmer d. K. Residenz in München 93; D. K. Hofkirche in Fürstenfeld u. d. Klosterkirche in Diessen 94; Die Amalienburg im K. Schloßgarten z. Nymphenburg 94, 2. A. 95; Alt-München in Bild u. Wort 97; Festgabe z. Münchener Schillerfeier 05. **H**: Jahrb. f. Münchn. Gesch. I—V, 87/94; Bayer. Bibliothek I bis XXX 90/92.

Trautmann, Mor., Germanistik, engl. Spr. u. Lit., Dr. phil., o. UP., GRegR., Hrsg. d. „Bonner Beiträge zur Anglistik". Bonn, Königstr. 49. (Klöden $^{24}|_{3}$ 42.) **V**: Bildung d. Tempora u. Modi in d. „Chanson de Roland" 71; Verf. u. Entstehungszeit einiger stabreimender Ged. d. Altengl. 76; Lachmanns Betonungsgesetze u. Otfrieds Vers 77; Sprachlaute im allg. u. d. Laute d. Engl., Franz. u. Deutsch. i. bes. 84—86; Auf nach Afrika, Lsp. 88; Kynewulf, Untersuch. über seine Werke u. sein Leben 98; Kleine Lautlehre des Deutschen, Franz. u. Engl. 01; Finn u. Hildebrand 03; Der Staat u. die deutsche Sprache 11; Die altengl. Rätsel 12; D. Fremdwörtersucht im geschäftl. Leben 12. **H**: Das Beowulflied m. Übersetzung 04.

Trautmann, Reinhold, indogerm. ♆, Dr. phil., o. UP. Prag. (Königsberg $^{16}|_{1}$

83.) V: German. Lautgesetze in ihrem sprachgeschichtl. Verhältnis 06. H: D. altpreuß. Sprachdenkmäler 09. (*)

Trebitsch, Siegfried, Novelle, Roman, Ue: FE. Wien XIII, Maxingstr. 20. (ebda $^{21}/_{12}$ 68.) V: Genesung, R. 01; Weltuntergang, Nn. 02; Das verkaufte Lächeln, Nn. 04; Ein letzter Wille, Dr. 05: Das Haus am Abhang, R. 05; Tagwandler, Nn. 09; Des Feldherrn erster Traum, R. 10: Ein Muttersohn, Sch. 11: Wellen u. Wege, G. 13; Gefährliche Jahre, Sch. 13. Ue: Georges Courteline; Bernard Shaw.

Trebitsch-Stein, Frau Marianne, SDS., ✓, Kritik, Ue: EF. Wien IX, Spitalgasse 31. (ebda $^{26}/_{12}$ 83.) Ue: John Luther Long, Madame Butterfly, N. 10. H: T. G. Smollet, Roderich Random, R. 11 II.

Trebla, Carl, i. Loosli, Carl Albert.

Trebor, A. v., s. Austerlitz, Rob.

Trebor, Georg, i. Plöhn, Rob.

Trede, Walther, Reisebild. Palermo. V: Capri 93.

Treß, Friedr., PA., Politik, Publizistik, Dr. oec. publ., Chefred. des „Hamburg. Fremdenbl.". Hamburg, Gr. Bleichen 38. V: D. Wirtsgewerbe in München 99.

Treichel, Anna, s. Hagen, Anna.

Treitel, Richard, VBJ., Theater- u. Variétérecht, Dr. jur., RA. Berlin, Elsasserstr. 64/65 II. (Betsche $^{27}/_{10}$ 79.) V: Die Unmöglichkeit der Leistung u. d. Verzug bei Unterlassungsverbindlichkeiten 02; Artistenrecht, Handbuch üb. den Variétéengagementsvertrag (m. Max Berol-Konorah) 05. ( )

Trendelenburg, Adolf, ♆, Kunst♔, Archäologie, Dr. phil., Prof., GRegR., Dir. d. Friedr.-Gymn. Berlin NW 6, Albrechtstr. 26. (Bromberg $^{10}/_{8}$ 44.) V: Gramm. graec. de arte tragica iudiciorum reliq. 67; Laokoongruppe u. d. Gigantenfries d. pergamen. Altars 84; Gigantomachie dess. Altars 84; Bendis 98; Der große Altar d. Zeus in Olympia 02; Erläutergn zu Platos Menexenus 05; D. Anfangsstrecke der Heiligen Straße in Delphi 08; *Παρασία* 10; Pausanias' Hellenika 11; Pausanias in Olympia 13.

Trendelenburg, Friedr., Chirurgie, Dr. med., o. UP. a. D., GehRat. Leipzig, Königstr. 33 I. (Berlin $^{24}/_{5}$ 44.) V: Verletzgn u. chirurg. Krankheiten des Gesichts 86; u. a. Fachschr. ( )

Trenkle, Frz., biblische Lit., D., a.o. UP. Freiburg i. B., Pfarrer am Münster zu Breisach b. Freiburg. (Waldkirch i. B. $^{29}/_{1}$ 60.) V: Der Menschensohn, exeget.-krit. Untersuchg 88; Der Brief des hl. Jakobus erklärt 94; Einleitg i. d. N. Test. 97; Willa v. Waldkirch, Erz. (u. d. Ps. Fritz Frei) 00. H: Weinhart B., Das N. Test. nach d. Vulgata übers., 2. A. 99.

Trenkler, Frau Elisabeth, geb. Sieber (Trenkler-Sieber), ASV., ☉, ☿, Nov.-Kapellmstr.-Gattin. Dresden, Niederwaldstr. 23 I. (ebda $^{23}/_{1}$ 66.) V: Rittmeisters Fränzchen, Sololustsp. 90; 's Resl von der Kampenalm, Solosp.; Ausgekniffen, Solosp.: Nach dem Hochzeitsfest, Solosp.; Im Reich d. Winterfee, Weihnachtsfestsp.: Am Silberhochzeitsmorgen, Festsp.; D. Osterhase, Festsp.; Karnevalzauber, Fastnachtssp.; Was Mütterchen v. Liebling weiß 94; Gedenktafeln f. Familie u. Haus 95; Klein Evchen u. die Weihnachtsfee, Weihn.-M. 02; Die Wunderschale, Zauberm. 05; Luise, Königin von Preußen 10; Kämpfende Herzen, R. 13.

Trentin, Wolfgang, s. Jászuigi, Alex.

Treptow, Leon, BP. Berlin SW, Enckeplatz 4 a. (Königsberg i. Pr. $^{22}/_{5}$ 53.) V: Zahlreiche Theaterstücke, u. Schriften zur Hochtouristik. ( )

Treseburg, H., s. Schönermark, Otto.

Tresky, Hans, s. Kispert, Annette.

Treu, Georg, Kunst♔, Dr. phil., Dr.-Ing. h. c., LL. D., ThSchP. a. D., Geh. Rat, Dir. d. Skulpturensammlg. Weißer Hirsch b. Dresden, Heinrichstr. 21. (St. Petersburg $^{29}/_{3}$ 43.) V: De ossium larvarumque imaginibus 75; Griech. Thongefäße in Statuettenform 75; Hermes d. Praxiteles 78; Ausgrabgn z. Olympia (m. Curtius, Adler, Hirschfeld u. Dörpfeld) 75/80 V; Sollen wir unsere Statuen bemalen? 84; Bildwerke v. Olympia in Stein u. Ton 94; C. Meunier 97; Max Klinger als Bildhauer 00; Entwürfe zum Bismarckdenkmal für Hamburg 02; Klingers Dramagruppe 05; Olympische Forschungen I 07; Hellenische Stimmgn von einst u. jetzt 10.

Treu, Walter, s. Thiele, Heinrich.

Treubier, E., s. Schliepmann, Hans.

Treudank, Th., s. Naumann, Dora.

Treuhorst, R., s. Saget, Peter.

Treuter-Cohn, Frau Marie, PA., Roman, Nov., Hum. Niederschönhausen b. Berlin, Charlottenstr. 27 Hptr. (Brandenburg a. H. $^{16}/_{7}$ 59.)

Trèves, Ferdinand de, s. Laven, Ferd.

Treyden, Reinhold, s. Schomacker, Hanna.

Triang, L., s. Viereck, Louis.

Triebnigg, Frau Ella, ASV., DOSchG., ☉, ☿, ✓, Kritik, Ue: M, Hauptmannswitwe. Wien V, Margarethenstr. 103 I. (Budapest $^{23}/_{12}$ 74.) V: Die aus dem Volke, Dr. 05; Vorgesetzte, Dr. 06; Meine Felder, G. 07: Absag, O. 13. Ue: Eugen Rakosi, Asop, Lsp. 06.

Triepel, Gertrud, s. Kohlenegg, G. v.

Triepel, Heinrich, ⚖, Dr. jur. et scient. polit., o. UP. Berlin-Grunewald, Humboldtstr. 34. (Leipzig $^{12}/_{2}$ 68.) V: Das Interregnum 92; Die neuest. Fortschritte auf d. Gebiete d. Kriegsrechts 94; Völker-

recht u. Landesrecht 99 (ital. 13, franz. 13); D. Entstehg d. konstitut. Monarchie 99; Wahlrecht u. Wahlpflicht 00 (russ. 06); Quellenslg. z. deutsch. Reichsstaatsrecht 01, 2. A. 07; D. Streit um d. Thronfolge im Fürstentum Lippe 03; Unitarismus u. Föderalismus 07; Die Kompetenzen des Bundesstaats u. die geschriebene Verfassg 08; Staatsdienst u. staatlich gebundener Beruf 11. H: Quellenslg. z. Staats-, Verwaltungs- u. Völkerrecht I (2. A.), II, III, IV, VI 01/07; Martens, Recueil de Traités, seit 08.

Triller, Georg. (k.), †, D., Domdekan u. GenVikar, päpstl. Hausprälat. Eichstätt i. Bay. (Holzheim, ObPfalz $12|_8$55.) Uc: Pecci, Lehre d. hl. Thomas üb. d. Einfluß Gottes auf d. vernünft. Geschöpfe u. üb. d. scientia media 87. V: Verstaatlichg d. Volksschule 99; Warum ein kathol. Lehrerverein? 99; Oberammerg. Passionsblumen 00; Schule u. Sittlichkeit 01; Was will d. kath. Preßverein für Bayern? 02.

Trinius, Aug., BP., ♛, Nov., ☉, 𝒻, Reisebeschr., GHofR. Waltershausen i. Th. (Schkeuditz $31|_7$51.) V: Märk. Streifzüge 83/86, 2. A. 87 III; V. grünen Strand d. Spree 85; Gesch. der Einigungskriege 85/88, 2. A. 88 IV; Recht f. Recht, Sch. 85, 2. A. 01; Thür. Wanderb. 86/02 VIII; V. der Spree bis zum Main 87; Umgebungen v. Berlin 87; Zwischen Wald u. Stadt 88; Rennstieg 90, 2. A. 99; Unter Tannen u. Farren 90; Herz u. Welt, N. 90; Hamburger Schlendertage 91/98 III, I. 2. A. 92, II. 2. A. 97; Unstruttal 92; Aus grünen Bergen 92; Auf märk. Erde 92; Im Frühlingssturme, Thür. Gesch. 93; Alldeutschland 92/93 III; Gegen den Strom, Märk. Gesch. 93; Im Waldesrauschen, Thür. Skn. 94; Thüringen 94; Die Vogesen 95; Kreuz u. Quer, Wanderskizzen 94; Thüring. 96; Im Banne der Heimat, Thür. Gesch. 96; Tauwind, Thür. Gesch. 96; Durchs Moseltal, 1.—3. A. 97; Chronik der Gemeinde Gabelbach 98, 2. A. 98; Miß Annie, N. 98; Kleinstadtluft, Thür. Gesch. 98 II, I 2. A. 01; Über Berg u. Tal, Thür. Skn. 98; Thüring. Gesch. 99; D. Lichte zu, N. 99; Durchs Saaltal 00; Schwarzburg 00; Thüring. Kurorte u. Sommerfrischen 00 II; Im Vereinswege, Lsp. 01; D. Echo, Lsp. 02; Schiffbruch, Sch. 02; Thür. Stimmungsbilder 03; Ein Gang durch die Wartburg 03; Goethestätten u. and. Erinnergn aus Thüringen 03; Streifzüge durch das Thüringer Land 04, 3. A. 10; Wenn die Sonne sinkt, Nn. 05; Auf der Stadtmauer, Nn. 05; Wilde Rosen, Nn. 05; Im Jahresreigen, Thür. Skn. 05; Allerneuestes aus Lercheutal 06: Thüringer Land 06: Bachfriedel, Nn. 07; Heimatzauber, Nn. 07; Thüringerwald-Poesie, Wander-Skizzen 07; Unter den Erlen, Nn. 08; Auf grünen Pfaden 09, 2. A. 11; Durchs Werratal 10; Seegeheimnis, Nn. 10; Die Bohnenkönigin, Nn. 11; Frohe Wanderfahrten 11; Ritter Blaubart, Nn. 12; Der neue Messias, Nn. 12; Lugano 13; Rhein, Mosel, Thüringen 13.

Trinks, Paul, Verlagsbuchhändler. Dresden, Serrestraße 10. (Waldheim i. S. $12|_2$72.) V: Mitgabe auf den Lebensweg 92; D. letzte Gruß, gewidm. d. tapf. Heldenschaar des „Iltis" 95; Entwicklg, Gesch. u. Organisation d. freiw. Kriegskrankenpflege 98: Eine Reise nach Ostasien 05; Rot. Kreuz-Festschrift 13.

Trippenbach, Max, Lit.♛, ♛, ev. Pfr. Wallhausen a. Kyffh. (Aschersleben $16|_2$62.) V: Eman. Geibels Leben, Werke u. Bedeutg f. d. deutsche Volk 94; Königshof u. Kaiserpfalz Wallhausen 06; Bilder aus Wallhausens Vergangenheit 07; Heimatfest in Wallhausen 08; Stammtafeln z. Asseburgischen Familiengeschichte 13. *

Tritsch, Leopold (Pf. Leo Schermann), Humor, 𝒻. Wien IX, Währingerstr. 26. (ebda $22|_1$74.) V: Firma Murks 08; Allerlei von Herrn Murks 09; Murks & Schnapper 10; Neues von Herrn Murks 11.

Trog, Hans, Kritik, Dr. phil., Feuill.-Red. der „N. Z. Ztg.". Zürich, Belsitostr. 9. (Basel $20|_1$64.) V: Conr. Ferd. Meyer 97; Jak. Burckhardt 98; Erasmus' Gespräche 07. H: Briefe Jakob Burckhardts an e. Architekten 12.

Trojan, E(rnst) W(alter), ASV., SDS., 𝒻, ♛, ⊠, Sozial- u. Kulturw., Lebensreform, Vortragsredner u. Rezitator, Hrsg. d. Korresp. „Unak". Charlottenburg, Kantstr. 115. (Stettin $13|_3$80.) V: Renaissance d. Liberalismus („Soziale Kultur") 08; Wanderkunst — Lebenskunst 10; F. L. Jahn u. s. „Deutsches Volkstum" 10; Die Barcarole, N. 11.

Trojan, Johs., BP., ⚜, polit. Satire, Dr. phil. h. c., Prof. Rostock in Meckl., Bismarckstr. 23. (Danzig $14|_8$37.) V: Beschauliches 71; Gedichte 83, 2. A. 00; Scherzged. 83, 6. A. 10; Kl. Bilder 86; V. drinnen u. draußen, G. 87; V. Strand u. Heide 87; Kriegstagebuch aus d. Kladderadatsch (m. J. Lohmeyer) 91; Für gewöhnliche Leute, Hunderterlei in Versen u. Prosa 92; Von Einem zum Andern 99; Das Wustrower Königsschieß. u. a. Hum. 94, 2. u. 3. A. 07; Hundert Kinderlieder 99; Zwei Monat Festung, 4. A. 99; Der Sängerkrieg zu Trarbach 99; Auf der andern Seite, Streifzüge am Ontariosee 02; Berlin. Bilder 03; Neue Scherzgedichte 03, 2. A. 08; Guck in d. Welt (m. E. H. Strasburger) 03, 11.—16. Tausend.; Aus dem Leben, G. 05; Unser Schatzkästlein (m. V. Blüthgen u. E. H. Strasburger) 05; Aus d. Reich d. Flora 10; Aus

Natur u. Haus 10; Unſ. deutſch. Wälder 11; Erinnergn 13; Fahrten u. Wandergn 13. **Red:** Kladderadatſch 86—09.

Trojan, Otto, Napoleonforſchg, Theaterreform, Kritik, Novelle, Skizze, /. Leipzig-Stötteritz, Naunhoferſtr. 26. (Stettin $^{3}/_{12}$ 81.)

Troll, Inge, ſ. Bock, Ida.

Troll, Till, ſ. Schwarzkopf, Rudolf.

Troeltſch, Ernſt, Dogmen☆, D., Dr. jur. et phil. h. c., o. UP., GKirchR. Heidelberg, Ziegelhauſer Landſtraße 17. (Augsburg $^{17}/_{2}$ 65.) **V:** Vernunft u. Offenbarung bei Joh. Gerhard und Melanchthon 91; Rich. Rothe, Gedächtnisrede 99; D. wiſſenſchaftl. Lage u. ihre Anforderg an die Theologie 00; Die Abſolutheit des Chriſtentums u. die Religionsgeſch. 02, 2. A. 12; D. Hiſtoriſche i. Kants Religionsphiloſophie 04; Politiſche Ethik u. Chriſtentum 04; Pſychologie u. Erkenntnistheorie in d. Religionswiſſ. 05; Proteſtantiſches Chriſtentum u. Kirche (in Kultur der Gegenwart I, 4) 06, 2. A. 09; Bedeutung des Proteſtantismus für Entſtehg der modernen Welt 06, 2. A. 11; Trennung von Staat u. Kirche u. der ſtaatliche Religionsunterricht 07; Bedeutg d. Geſchichtlichkeit Jeſu f. d. Glauben 11; Soziallehren der chriſtlichen Kirchen 12; Zur religiöſen Lage, Religionsphiloſophie u. Ethik 13.

Troeltſch, Walter, Staatswiſſenſchaft, Dr., o. UP. Marburg i. H., Am Rothenberg 16. (Mergelſtetten i. Württ. $^{6}/_{7}$ 66.) **V:** Die bayriſche Gemeindebeſteuerg ſeit d. Anfang d. 19. Jh. 91; Die Calwer Zeughandlungskompagnie u. ihre Arbeiter 97; D. neueſt. Veränderungen i. deutſch. Wirtſchaftsleben 99; Die deutſch. ſozialdemokrat. Gewerkſchaften, Unterſuchungn u. Materialien über ihre geogr. Verbreitung 05, 2. A. 07; Das Problem der Arbeitsloſigkeit, Kaiſergeburtstagsrede 07; Volkswirtſchaftl. Betrachtgn üb. d. Mode, Rektoratsrede 12.

Trömel, Friedr. Max, Handelsſchuldir. Crimmitſchau. (Dresden $^{1}/_{6}$ 66.) **V:** Gabelsberger als Dichter 93; Belege über d. Gemeinnützigkeit d. Stenographie 95; u. ſtenograph. Lehrmittel. ( )

Tromnau, Friedrich, ☆, ✠, Stadt- u. Kreisſchulinſp. Königsberg i. Pr., Ziegelſtr. 15. (Kgl. Blumenau i. Oſtpr. $^{18}/_{4}$ 58.) **V:** Geſch. d. deutſch. Ritterordens 93; Geſch. d. Königsberger Schulweſ. (m. Emil Hollack) 99; Preußen unt. d. Königskrone, kl. u. gr. A. 01; Oſt- u. Weſtpr. unt. der preuß. Königskrone 01; Heimatkunde v. Oſtpr. 04; Hirts Realienbuch, Geſch. 10; Leſebuch für Mittelſchulen 10.

Trotha, H., ſ. Schweikhardt, Bertha.

Trotha, Thilo v., Kriegs☆, Oberſtleutnant a. D. Berlin-Schöneberg, Apoſtel Paulus-Str. 34. (Magdeburg $^{29}/_{9}$ 41.) **V:** Die Öſterreichiſche Nord-Armee 1866 (anonym) 76; D. Kampf um Plewna 78, 2. A. 96; D. Mobilmachung der ruſſ. Armee im Kriege 1877/78 78; Ruſſ. Truppen-Übungen im J. 1886 87; Die Operationen im Etropol-Balkan 1877/78 87; Zur Geſch. der ruſſ.-öſterr. Cooperation im Feldzuge 1759 88; D. kaukaſiſche Koſaken-Brigade im Balkan-Feldzug 1877/78 94; D. Polniſche Aufſtand 1863 95; Rußland am Stillen Ozean 96; Zur hiſtor. Entwickelung d. Balkan-Frage 97; D. kub. Gleichg 00; Von der Donau bis Plewna 03; Kriegsgeſchichte I 07; Ruſſ. Feſtungsfragen 11; Offizierberuf u. Offizierlaufbahn 12.

Trotha, Wilh. v. (Pſ. Ferdinand Frhr. v. Haecklingen), /, ⚔, ⚓, Kritik, Politik, Oberleutnant a. D. Berlin-Halenſee, Friedrichsruherſtr. 11 I. (Weimar $^{6}/_{10}$ 72.) **V:** Lanzen gefällt, Militärhumoresk.; Erbſchaft d. Herzens, R.; Graf v. Haeſeler unter ſ. alten Soldaten, Lebensbild; Halali, SportR.; Sport u. Spiele an Bord; u. zahlreiche Erzählgn für d. Volk u. d. Jugend.

Trotſche, Karl (Pſ. Karl Schwerin), Nov. Bülow bei Crivitz, Meckl. (Kaſſebohm b. Roſtock.) **V:** Wilde Roſen u. Eichenbrüche, Nn. 01, 2. A. 09; Söhne d. Scholle, R. 13.

Trott, Frl. Magda, VB., ⚲. Charlottenburg, Schlüterſtraße 1. (Freyſtadt $^{20}/_{3}$ 82.) **V:** Die Wunderblume, Lſp. 09; Der Lohndiener, Lſp. 11; Die Heiratsannonce, P. 12; Auf Pellauken, R. 12; Das Spiel iſt aus, R. 13.

Trübner, Wilh., Kunſttheorie, Prof. an der Akademie d. bild. Künſte. Karlsruhe i. B., Stefanienſtr. 50. (Heidelberg $^{3}/_{2}$ 51.) **V:** D. Kunſtverſtändnis von Heute 92; D. Verwirrg d. Kunſtbegriffe 98, 2. A. 00; Perſonalien u. Prinzipien 07. ( )

Trümpelmann, Aug., ⚲, ☿, ✝, Superintend. Magdeburg, Johannisbergſtr. 7a. (Ilſenburg $^{9}/_{9}$ 37.) **V:** D. röm. Frage v. kirchl. nat. Standpunkt 67, 2. A. 68; Luther u. ſ. Zeit, dram. Dichtg u. Volksſch. 69, 6. A. 98; Schlacht b. Möckern, E. 70; Verhältn. d. ländl. Arbeiterbevölkerg Thür. 72; Perpetua u. Felicitas, E. 73, 2. A. 80; Aufhebung d. Zölibats 74; Die an m. Volksſchauſpiel „Luther u. ſ. Zeit" geübte Zenſur 89; M. Rinckarts Lutherfeſtſpiel v. 1617 90; Predigt am Muldenſtein 91, 3. A. 08; Was hat d. Landmann v. d. Sozialdemokratie zu erwarten 91, 3. A. 93; Kloſter u. Schule, Feſtſp. 93; D. Hand Gottes in der Entwicklg d. deutſch. Volkes ſeit der Reformation 99; Die mod. Weltanſchauung u. das apoſt. Glaubensbekenntn. 01; D. Zerſtörg Magdeburgs, Dr. 02; Ein Herzensbund u. ſ. Bruch, Sch. 04; Den-

noch, 3 Zeitpredigten 06; D. kirchl. u. nationale Bedeutg d. Gustav-Adolf-Vereins 09; Welche Bedeutg gewinnt die Wiederkehr des Halleyschen Kometen für unser religiöses Leben? 10. ()

Trümpelmann, Max, volkstümliches ♀, Komp., Pfr. Eigenrieden b. Mühlhausen i. Th. (Friedrichswerth b. Gotha $^{4}/_{6}$ 70.) **V:** Waldzauber, G. 07; D. Choralmelodienbuch d. Prov. Sachsen 08; Ernte, Vst. 10; J. S. Bach u. s. Bedeutg für d. Choral-Komposition uns. Zeit 11; Hans Sachsens Erwachen, Frühlingssp. 12; Thomas Münzer, Dr. 13. *

Trunk, Hans, ℙ, kaiserl. Rat, Bürgerschuldir. i. Ruhest. Graz, Schillerplatz 5. (Gleisdorf $^{4}/_{5}$ 47.) **V:** Die Realmethode 71; Anschaulichkeit d. geograph. Unterr., 5. A. 11; D. Volksschullehrerstand im Spiegel d. Mitwelt, 2. A. 92; Zur Hebung d. deutsch. Sprachunterr. 98; E. Schulreise u. was sie ergeben hat 99; Erfahrgn u. Ratschläge 10; Der Bezirksschulinspektor, s. Amt u. s. Persönlichkeit 12.

Trüper, Joh., Kinderforschung, pädag. Pathologie und soziale ℙ, Dir. des Erziehungsheimes u. Jugendsanatoriums auf der Sophienhöhe, Begr. u. Hrsg. der „Zeitschr. f. Kinderforschg". Sophienhöhe b. Jena. (Rekum $^{2}/_{2}$ 55.) **V:** Schule u. soz. Fragen uns. Zeit 90 III; Familienrechte an d. öffentl. Erziehg 91, 2. A. 93; Psychopath. Minderwertigkeiten i. Kindesalter 93; Das Erziehungsheim Sophienhöhe 93, 12. A.; Tagebuch für Unterr. und Erziehg 96; Zur Theorie ein. Unterrichts- und Erziehungsplanes 96; Zur Frage der Erziehg uns. sittlich gefährdeten Jugend 00; Dörpfelds soz. Erziehung 01; D. Anfänge abnormer Erscheinungen im kindl. Seelenleb. 02; Psychopath. Minderwertigkeiten als Ursache v. Gesetzesverletzungen Jugendlicher 04; Zur Frage der eth. Hygiene mit bes. Berücks. der Internate 04; Personalienbuch 06, 2. A. 11; Zur Frage der Behandlung unserer jugendl. Missetäter 06; Zur Wertschätzung der Pädagogik in der Wissenschaft wie im Leben 07: Zeitfragen 11. **Bearb:** Scholz, Charakterfehler des Kindes, 3. A. 12. **H:** Beiträge z. Kinderforschg u. Heilerziehg (bisher 114 Hefte).

Truth, s. Wertheim, G.

Truxa, Frau Celestina, PA., DOSchG., VB. Wien VI/1, Köstlerg. 5. (Verona. $^{4}/_{8}$ 58.) ()

Trystedt, A. v., s. Seyffert-Klinger, Anna.

Tschapeck, Frl. Lydia (Pf. Lydia Dromery), Kritik engl. u. deutscher Lit., lit. Essay. Wien III, Hauptstr. 65. (ebda $^{11}/_{12}$ 64.) **V:** Der Flüchtling, psychol. Studie 95; Die Leute v. Gottesland, R. 97; Im Salzerbad, N. 01; Nach dreihundertfünfundsechzig Tagen, e. alt-junge Gesch. aus dem Ybbstale 04; Meta Kiesenwetter, N. 11.

Tschermak, Gust. v., ♁, Dr. phil., o. ö. UP., HofR. Wien XVIII, Anastasius Grün-G. 52. (Littau $^{19}/_{4}$ 36.) **V:** Porphyrgesteine Österr. aus der mittl. geolog. Epoche 69; Mikrosk. Beschaffenheit der Meteoriten 83; Lehrb. d. Mineralogie 84, 6. A. 05.

Tschermak, Edler v. Seysenegg, Armin, Physiologie, Dr. med., k. k. Hofrat, o. ö. Prof. an d. Deutschen Univ. Prag, Albertstr. 5. (Wien $^{21}/_{9}$ 70.) **V:** Physiolog. u. patholog. Anpassg d. Auges 00; Physiologie d. Gehirns 05.

Tschermak, Edler v. Seysenegg, Erich, ♂, Dr. phil., o. ö. Prof. a. d. Landwirtschaftlichen Hochsch. Wien XVIII, Anastasius Grün-Gasse 52. (ebda $^{15}/_{10}$ 71.) **V:** Fachschriften.

Tschertkoff, Alex., KollektivPs. für W. Scharrelmann u. Johs. Wiegand.

Tschinkel, Hans, Germanistik, Dr. phil., k. k. Gymn.-Prof. Prag III 600. (Lichtenbach, Krain $^{5}/_{3}$ 72.) **V:** Die Gymnasialfrage eine nationale Frage 03; Gramm. der Gottscheer Mundart 08. **Bearb:** F. Willomitzer, Deutsche Sprachlehre f. österr. Mittelschulen, 13. A. 09. **H:** L. Anzengruber, Der Meineidbauer 10; Neuere Dichter f. die studier. Jugend (m. A. Bernt) 10 ff.; F. Grillparzer, Die Ahnfrau 11.

Tschirch, Alex., ♂, ☾, Pharmakogn., Dr. med. h. c., Dr. phil., o. UP. Bern. (Guben $^{17}/_{10}$ 56.) **V:** Untersuchg üb. d. Chlorophyll 84; Grundlagen der Pharmakognosie (mit Flückiger) 95; Angewandte Pflanzenanat. 89; Wandtafeln f. d. Unterr. i. d. Pflanzenphysiol. (m. B. Frank) 89; D. pharmazeut. Univ.-Institut. 90; Ind. Heil- u. Nutzpflanzen 91; D. Kupfer vom Standpunkt d. gerichtl. Chemie usw. 93; Anatom. Atlas d. Pharmakognosie (m. Oesterle) 93; Die Harze u. Harzbehälter 00, 2. A. 06; D. Pharmakopoee ein Spiegel ihrer Zeit 05; D. Chemie u. Biologie d. pflanzlichen Sekrete 08; Handb. d. Pharmakognosie 08; Naturforschung u. Heilkunde, Rektoratsrede 08.

Tschirch, Otto, ♔, ℙ, Dr. phil., Prof., GymnOb Lehr. u. Stadtarchiv. Brandenburg a. Havel, Magdeburger Platz 7 II. (Guben $^{4}/_{6}$ 58.) **V:** Beiträge z. Gesch. Mailands 84, zur Gesch. d. Saldria 89; Saldria in drei Jahrh., histor. Festsp. 89; Tägl. Aufzeichnungen v. J. Garcäus 94; Prinz Louis Ferdinand als Musiker 06; Festsch. z. Einweihg der Bismarckwarte zu Brandenburg 08; Die Naundorfflegende, Darstellg u. Kritik 11; Bilder aus der Geschichte der Stadt Brandenburg 11. **H:** 26.—44. Jahresbericht d. hist. Vereins zu Brandenburg 96—12; Des Engelbert Wusterwitz märk. Chronik 13.

Tschirn, Gustav, VJ & S., Religionswiss., Prediger, Vors. d. Bundes freier relig. Gemeinden Deutschlands u. Red. d. „Geistesfreiheit", Präs. des deutsch. Freidenkerbunds, Vors. d. Kurat. der Dr. A. Specht-Stiftung in Gotha. Breslau, Clausewitzstraße 15. (Peterswaldau $^{9}_{7}$ 65.) V: Der Mensch Jesus 91, 3. A. 05; Die Bibel nur Menschenwerk 94, 8. A. 08; J. Ronges Brief wider Bischof Arnold von Trier 94 u. 07; Ist die Welt geschaffen oder ewig? 96, 3. A. 04; Buddha und Christus 99, 3. A. 10; Weltenträtselung, Grundriß d. Ideal-Realismus 01; D. ew. Verdammnis 02; Freidenker-Katech. 02; D. Kirche als Gegnerin d. Wissenschaft, 3. A. 08; Hat Christus überhaupt gelebt? 03, 2. A. 07; Friedr. Nietzsche 03; Zur 60jähr. Gesch. d. freirelig. Bewegung 04; Die Moral ohne Gott 06, 2. A. 07; Vor dem Land- u. Reichsgericht 07; Menschen vor Adams Zeit 09; Lehrbuch für den freirelig. Unterricht 10/11. **Begr** u. **H**: Geistesfreiheit 92—11.

Tschugmell, Johann, Chefred. d. „Boten f. Tirol u. Vorarlberg". Innsbruck, Stafflerstr. 5. (Schruns $^{19}_{12}$ 50.)

Tubeuf, Carl Frhr., ✓, Dr., RegR. u. Vorst. a. D. der biolog. Abt. f. Land- u. Forstw. a. kais. Gesundheitsamt, o. ö. UP. und Vorst. d. botan. Abt. d. k. forstl. Versuchs-Anstalt, Hrsg. d. „Naturw. Zeitschr. f. Land- u. Forstwirtschaft" (s. 03). München, Amalienstr. 67. (Amorbach $^{20}_{1}$ 62.) V: Beiträge zur Kenntnis der Baumkrankheiten 88; Samen, Früchte u. Keimlinge der forstlichen Kulturpflanzen 90; Pflanzenkrankh. durch kryptogame Parasiten verursacht 95; D. Nadelhölzer 97; Diseases of plants 97; Die Schüttekrankheit der Kiefer 01; Beitr. z. Kenntn. der Brandkrankheiten des Getreides 01; Der echte Hausschwamm 02; Pflanzenpathol. Wandtafeln, seit 07; Wandtafeln üb. Bauholzzerstörer 10. **H**: Forstlich-naturw. Zeitschrift 92—98; Praktische Blätter für Pflanzenschutz 98.

Tuczek, Franz, Psychiatrie, Dr. med., o. UP., GMedR. Marburg i. H. (Cöln $^{11}_{6}$ 52.) V: Gehirn u. Gesittung, Rektoratsrede 07; u. Fachschr. ( )

Tugendhat, Otto, Politik, Sozialpolitik, ✓, Dr. phil., Chefred. des „Breslauer Generalanzeigers". Breslau, Weidenstraße 30. (Biala $^{22}_{2}$ 80.) V: Arbeiterwohlfahrtseinrichtgn d. bad. Staatseisenbahnen 04.

Tuhr, Andreas v., röm. u. bürg. Recht, Dr. jur., o. UP. Straßburg i. Els., Ruprechtsauer Allee 64. (St. Petersburg $^{14}_{2}$ 64.) V: D. Notstand im Zivilrecht 88; Zur Schätzg d. Schadens in der lex Aquilia 92; Actio de in rem verso 95; Zur Lehre v. den abstr. Schuldverträgen 03; D. allg. Teil des bürg. Rechts I 10. ( )

Tuiskon, s. Türkheim, A(dolph).

Tumarkin, Frl. Anna, ⁂, Dr. phil., a.o. UP. Bern, Stadtbach. (Kischineff in Rußl. $^{16}_{2}$ 75.) V: Herder u. Kant 96; Spinoza 08. ( )

Tumbült, Gg., Dr. phil., Fürstl. Fürstenberg. Archivrat. Donaueschingen i. Bad. (Münster i. W. $^{29}_{8}$ 56.) D. Westfäl. Siegel d. Mittels: Siegel d. Dynasten 83, d. Bischöfe 85, d. Städte, Burgmannschaften u. Ministerialitäten 87; Mitteilgn aus d. Fürstl. Fürstenberg. Archive (m. Fr. L. Baumann) I u. II 94/02; D. Wiedertäufer 99; Karl Alois Fürst zu Fürstenberg 99; D. Fürstl. Fürstenb. Residenzstadt Donaueschingen 00, 2. A. 05; D. Fürstl. Fürstenb. Brauerei zu Donaueschingen 1705—1905 05; D. Fürstentum Fürstenberg 08; Katalog der Fürstl. Gemäldesammlg zu Donaueschingen 09.

Tumlirz, Karl, Germanistik, Dr. phil., k. k. HofR., Landes-Schulinsp., Red. d. „Österr. Zeitschr. f. Lehrerbildg". Graz, Körösistr. 3. (Moldau b. Teplitz $^{24}_{3}$ 54.) V: Ged. 79; Tropen u. Figuren 81, 4. A. 02; Deutsche Grammatik 84, 6. A. 10; D. trag. Affekte Mitleid u. Furcht nach Aristoteles 85; Kommentar zu Schillers „Naive u. sent. Dichtung" 86; desgl. zur „Braut von Messina" 94, 2. A. 10; Deutsche Sprachlehre f. Mittelschulen 06, 4. A. 10; Poetik I 06, 6. A. 12; Deutsche Sprachlehre f. Bürgerschulen 07, 2. A. 10; Deutsches Sprachbuch f. fremdsprachige Volksschulen I 08, II 10, III 12; Sprach- u. Stillehre f. Lehrer 11; Deutsches Sprachbuch f. Volksschulen 13. **Red**: Österr. Mittelsch. 87—92.

Tümpel, Herm., Germanistik, ♛, Dr. phil., Gymn.-Prof., Red. der „Ravensberger Blätter f. Gesch., Volks- u. Heimatskunde". Bielefeld, Missundestr. 10. (Ernstroda $^{13}_{1}$ 57.) V: Niederdeutsche Studien 98; Minden-Ravensberg unter d. Herrschaft d. Hohenzollern 09.

Tümpel, Karl, ♆, ♛, Dr. phil., Gymn.-Prof. Neustettin, Königstr. 18. (Gotha $^{10}_{8}$ 55.) V: Neustettin in 6 Jahrh. 10. ( )

Tümpel, Rudolf, Dr. phil., Gymn.-Prof. Hagen i. W., Böhmerstr. 65. (Ernstroda $^{4}_{4}$ 63.) V: D. Geradflügler Mitteleuropas 01, neuere Beobachtgn 08.

Tümpel, Wilh., ✝, Hymnologie, D., Pfr. Göllnitz bei Romschütz, S.-Altenburg. (Gotha $^{12}_{5}$ 55.) V: Gesch. des evang. Kirchengesangs i. Herzogt. Gotha 89/95 II. **Vollend** u. **H**: Alb. Fischer, D. deutsche evang. Kirchenlied d. 17. Jahrh. I 03, II 05, III 06, IV 08, V 11. **H**: Ph. Wackernagel, Paulus Gerhardts Geistl. Lieder, 9. A. 07.

Tümpling, Frl. Kathinka v., PA., ASV, ✓, Kunstkritik, ♆, ⊙, Graphologie, Redaktrice d. „Dresdner Hausfrau". Dresden, Elisenstr. 59 I. (Leipzig $^{22}/_{5}$ 74.) V: Leedes Lokalreporter für 06.

Tupetz, Theod., ♛, Dr. phil., k. k. HofR., Landesschulinsp. Prag-Smichow. (Fugau $^{8}/_{11}$ 52.) V: Gesch. Österr. im Reformationszeitalter 79; Streit um d. geistl. Güter u. das Restitutionsedikt 1629 83; Lehrbuch d. allg. Gesch. 88, 6. A. 09; Gesch. d. öst.-ung. Mon 88, 7. A. 10; Gesetzl. Vorschriften üb. d. Schulpraxis 89, 2. A. 91; Gesch. d. deutsch. Lit. 92, 4. A. 09; Lindner, Allg. Erziehgslehre, 17. A. 12; Bilder aus d. Gesch. f. Knabenbürgersch. 91 III, 4. bzw. 3. A. 08; Gesch. d. Erziehg u. des Unterr. 97, 5. A. 11; Bilder a. d. Gesch. f. Mädchenbürgersch. 93 III, 4. bzw. 3. A. 08; Schulausg. pädagog. Klassiker 96, 99; Allg. Unterrichtslehre 99, 4. A. 10; Bilder aus d. Gesch. f. Volksch. 99, 2. A. 07; Lehrb. d. Gesch. für Mädchenlyzeen 02/03 V; Bilder aus d. Gesch. f. Bürgersch. (einteilig) 02, 4. A. 08; Gesch. f. Obergymn. 06/08; Wiener Geschichtsbilder 10; Vorbereitgsbuch f. d. Bürgerschullehrerprüfung: allg. u. östr. Gesch. 11.

Turba, Gustav, neuere u. österreichische ♛, Staatsrechts♛, Dr. phil., GP., a.o. UP., HonDoz. an der Technik. Wien IX, Nußdorferstr. 84. ($^{29}/_{2}$ 64.) H: Venetian. Depeschen vom Kaiserhofe 89—95 III. V: Gesch. d. Thronfolgerechtes in all. habsburg. Ländern bis z. Pragmat. Sanktion 03; D. Pragm. Sankt. m. bes. Rücksicht auf die Länder d. Stephanskrone 06; D. Grundlagen der Pragm. Sankt.: I. Ungarn 11, II. D. Hausgesetze 12; Die Pragm. Sanktion, authent. Texte samt Erläutergn u. Übersetzgn 13.

Türck, Herm., ⁂, Dr. phil. Schwerin i. M., Rostockerstr. 30 III. (Georgenburg in Rußl. $^{14}/_{3}$ 56.) V: Wesen d. Genies (Faust u. Hamlet) 88; Hamlet e. Genie u. Pschychol. Problem in d. Hamlet-Tragödie 88, 90, 2. A. 02; Fr. Nietzsche u. s. philos. Irrwege 91; Übereinstimmung von K. Fischers u. H. Türcks Hamlet-Erklärung 94; Kuno Fischers krit. Methode 94; Meine Erfahrgn mit K. Fischer 95; Der geniale Mensch 96, 7. A. 10; E. neue Faust-Erkl. 01, 5. A. 11; Hat Christus gelebt u. lebt er noch heute? 12; Die Hüllen d. Christentums 13; The Man of Genius 14.

Turdus, Jl, s. Schilling, Hermann.

Türkheim, A(dolph) (Pf. Tuiskon), ♆, Kaufm. Hamburg, Fuhlentwiete 28. (ebda $^{25}/_{4}$ 54.) V: Ernste Gedichte 05; König Piep 06; Der Quell der sieben Feen, BühnM. 12.

Türler, Heinr., ♛, Dr. phil., Staatsarch., a.o. UP. Bern. ($^{6}/_{7}$ 61.) V: D. Adelsnachweis d. P. Salvisberg 96; u. a. H: Neues Berner Taschenbuch. ( )

Turszinsky, Walter (Pf. Urbanus), BP., DP., SDS., Theaterkritik, ✓, Ztgs.-Korresp. Berlin W, Regensburgerstr. 26. (Danzig $^{10}/_{1}$ 74.) V: Gelbstern, Kom. (mit Jacques Burg) 05; Der alte Löwinsohn, Nn. 07: Se. Hoheit, Lsp. (m. Frhr. v. Schlicht) 07; Berliner Theater 07; Menschen im Schatten, Nn. 07; Adolph L'Arronge, Biogr. 07; Albert Bassermann, Biogr. 08; D. Kaisertoast, Lsp. (m. Frhr. v. Schlicht) 08; Man soll keine Briefe schreiben, Kom. (m. Konr. Stifter) 09; Katastrophen, Nn. 09; Platos Schüler, Kom. (mit Hans L'Arronge) 10; Reichstagswahl, Schw. (mit Rich. Wurmfeld) 10; Tantchens Salon, Kom. (m. Jacques Burg) 11; Comtesse Helene, P. (m. dems.) 11; Berlin: drüber weg u. unten durch 11; Alles für Slowenien, Kom. (m. J. Burg) 12; Der Plumpsack geht 'rum, satir. G. 13.

Tutte, Carl, ♆, ✓, ✓, ▮, Schulleiter. Satkau b. Saaz i. Böhm. (Lobositz i. Böhm. $^{31}/_{10}$ 75.) V: Heimatskunde des politischen Bezirkes Saaz 04.

Twardowski, Kasimir, ⁂, Dr. phil., o. UP., Hrsg. der poln. philosoph. Monatsschrift „Ruch filozoficzny". Lemberg. (Wien $^{20}/_{10}$ 66.) V: Idee u. Perzeption 92; Zur Lehre v. Inhalt u. Gegenstand d. Vorstellungen 94; u. poln. Schriften.

Twichausen, Odo, s. Krausbauer, Theod.

Tyrol, Fritz, ♆, ✉, Dr. phil., Direktor des „Deutschen Reichs- u. Kgl. Preußisch. Staatsanzeiger". Charlottenburg, Knesebeckstr. 14. (Gumbinnen $^{1}/_{8}$ 65.) V: Ged. 91; Lessings sprachl. Revision f. Jugenddramen 93.

Tyrol, Frl. Marie, DSch., Epik, ☉, Roman. Charlottenburg, Knesebeckstr. 14. (Augerburg i. Ostpr. $^{22}/_{6}$ 62.) V: Der Abt, E. 85; Julian der Abtrünnige, R. 89; Ged. 92; Dummchen, R. 96; Frau Antonie, R. 03; Trotzdem, R. 06; Aus Tagen u. Nächten, G. 08.

Tyrolt, Rudolf, Dramaturgie, ☉, Dr. phil. Gutenstein, Nied.-Östr. (Rottenmann, Steiermark $^{23}/_{11}$ 48.) V: Aus d. Theaterwelt 79; Chronik d. Wiener Stadttheaters 89; Aus d. Tagebuch e. Wiener Schauspielers 03; Allerlei vom Theater u. von Kunst 09; u. Lustspiele. (*)

Tyson, L., s. Singer, Hans Wolfg.

U.

Ubell, Hermann, Kunstgeschichtl. Essay, ♆, Dr. phil., k. k. Konservator u. Museums-Dir. Linz a. D., Museumstr. 14. (Graz $^{3}/_{3}$ 76.) V: Vier Kapitel vom Thanatos 03; Stundenreigen, Ged. 03; Praxiteles 03, 2. A. 04; Phidias 04; Zur Ikono-

graphie der Florianslegende 04; D. griech. Tragödie 05. ()

Uebersberger, Hans, ♂, Dr. phil., a.o. UP., MitHrsg. d. „Zeitschr. f. osteurop. Geschichte". Wien XVIII/1, Türkenschanzstr. 1. (Klagenfurt $^{25}/_{6}$ 77.) V: Österreich u. Rußland I 06; Rußlands Orientpolitik in den letzten 2 Jahrh. I 13.

Uedinck, Frl. Anna (Pf. W. Ende), (k.), Gemeinnütziges. Münster i. W., Südstr. 76. (Vreden $^{12}/_{5}$ 43.) ()

Ufer, Christian, Psychologie, ℞, Mittelschul-Rektor, Hrsg. d. „Internat. pädagog. Bibliothek", MitHrsg. d. „Zeitschr. f. Kinderforschg" u. d. „Beiträge z. Kinderforschg und Heilerziehg". Elberfeld. (1856.) V: Vorschule d. Pädag. Herbarts 83, 8. u. 9. A. 98; Nervosität u. Mädchenerziehg 90; Geistesstörgn in der Schule 91; D. Ergebnisse u. Anreggn d. Kunsterziehgstages zu Weimar 04; Grundlegg d. Psychologie für Seminare u. Frauenschulen 11; Systematische Psychologie für Oberlyzeen u. Seminare 12. H: Sigismund, Kind u. Welt, n. A. 97; Tiedemann, Entwicklg d. Seelenfähigkeiten bei Kindern 97; Nahlowsky, Gefühlsleben 07. Uc: Compayré, Die Entwicklg d. Kindesseele 00; Colozza, Psychologie u. Pädagogik d. Kinderspiels 00; Ribot, Psychol. d. Gefühle 03. ()

Uhde, Waldemar, plattd. ♆ u. Erz. aus d. Börde, Kaufmann. Groß-Germersleben, Bez. Magdeburg. (ebda $^{25}/_{1}$ 76.) V: Himmelsspuettelken, G. 07; Anno Dreizehn, R. 13; Dat Russenjahr, Erz. 13.

Uhde, Wilhelm, Dichtg. ⁄. Paris, 2 rue du Cardinal Lemoine. (Friedeberg i. N. $^{28}/_{10}$ 74.) V: Am Grabe der Mediceer 99, 2. A. 04; Savonarola, Sch. 01; Vor d. Pforten d. Lebens, R. 02; Perikles 02; Gerd Burger, R. 03; Ich bin ein Subalternbeamter u. a. Gesch. 03; Jung Heidelberg, R. 03, 5. A. 04; Paris 04; D. alte Fritz 05; Henri Rousseau 11.

Uhde-Bernays, Herm., SDS., deutsche Lit. ♂, Kunst ♂, Dr. phil. Herrsching am Ammersee. (Weimar $^{31}/_{10}$ 73.) V: D. Mannheimer Shakespeare 02; Catharina Regina v. Greiffenberg 03; Nürnberg 03, 2. A. 06; Rothenburg 07, 2. A. 10; Anselm Feuerbach 10; Karl Spitzweg 12, 2. A. 13; Henriette Feuerbach 12. H: Albrecht Dürers Kunst 06; Briefe von u. an Michael Bernays 07; Anselm Feuerbachs Vermächtnis, 6. A. 10; dess. Briefe an s. Mutter 11; Lübke-Wickenhagens Grundriß d. Kunstgesch., 13. A. 11; Winckelmann: Schriften zur Kunst 13; Briefe, in Auswahl 13.

Uhl, Gustav, Red. a. „Daheim". Berlin W, Tauentzienstraße 7 B. (Halberstadt $^{26}/_{2}$ 64.) V: Arbeiten d. Verlegers 93, 2. A. 05; Emin Pascha u. d. deutsch. Besitzgn in Ostafrika 95; Erläuterungen zu Schillers W. Tell 96; Schülerkal. 98; D. deutsche Buchhdl. u. d. Wissenschaft 04; D. Arbeiten d. Sortimenters 08; Deutsch-Südwestafrika 11; Der Nordpol 12; Der Harz 13. H: Unterrichts-Briefe für Buchhändler 95/01 II, 2. A. 06. Uc: Peary, D. Entdeckung d. Nordpols 10.

Uhl, Wilhelm, german. ♆, Dr. phil., a.o. UP. Königsberg i. Pr., Königstr. 73 III. (Braunschw. $^{23}/_{11}$ 64.) V: Unechtes bei Reifen 88; Uns. Kalend. 93; D. deutsche Priamel 97; D. Portrait d. Arminius 98; D. Kaiser im Liede 99; D. deutsche Lied 00; C. F. Meyer 00; Entstehg u. Entwicklg uns. Muttersprache 06; Winiliod I 08, II 13; Deutsche Volkskunde 14. H: Murner, Gäuchmatt 96; Teutonia, Arbeiten z. germ. Philol. 02 ff.

Uhl, Willo, mittelalterl. u. neuere Lit., Dr. phil., FeuillRed. a. d. „Frankfurter Ztg.". Frankfurt a. M., Leerbachstr. 45. (ebda $^{3}/_{1}$ 90.) V: Der Franckforter (Theologia Deutsch) 12.

Uhle, Paul, klass. ♆, ♂, Dr. phil., Prof., StudR., RealgymnOberlehrer u. Stadtarchiv., Hrsg. d. „Jahrbücher des Ver. für Chemnitz. Geschichte". Chemnitz, Zschopauerstr. 109. (Niederfrohna $^{24}/_{9}$ 56.) V: Quaestiones de orationum Demostheni falso addictarum scriptoribus I 83, II 84; De prooemiorum collectionis quae Demosthenis nomine fertur origine 86; Plutarchs Lebensbeschreibgn großer Helden Griechenlands u. Roms 90 II; Festschrift zum 750jähr. Jubiläum der Stadt Chemnitz 93; D. Unruhen im Erzgebirge währ. des Bauernkrieges 98; Geschichtswiederholgn 05; Schiller im Urteil Goethes 10.

Uhlenbrock, Hans, s. Castelle, Friedr.

Uhlenhuth, Paul, Hygiene u. Bakteriologie, Dr. med., o. UP., GRegR. Straßburg i. E. (Hannover $^{7}/_{1}$ 70.) V: Unterscheidg v. Menschen- u. Tierblut 09; Experimentelle Grundlagen der Chemotherapie d. Spirochätenkrankheiten (Syph.) 11.

Uhlhorn, Friedr., prakt. ✝, Pastor. Hameln, Waterloostr. 3. (Hannover $^{17}/_{4}$ 60.) V: Reformation d. Stadt Hannover, Vsch. 88; D. Kasualrede 96; Die Kirchenzucht 01; Gerh. Uhlhorn, Abt z. Loccum 03; Gesch. der deutsch-luther. Kirche 11 II.

Uhlig, Gust., klass. ♆, ℞, Dr. phil., GDir. a. D., o. HonUP., GHofR., Red. v. „D. humanist. Gymn." (s. 90). Heidelberg, Gaisbergstr. 78. (Gleiwitz $^{9}/_{7}$ 38.) V: Emendationes Apollonianae 62; Appendix artis Dionysii 81; Dionysii Thracis ars grammatica etc. 83; Einheitsschule u. lateinlos. Unterbau 92; Apollonii Dyscoli de constructione libri IV rec. 10. Red: Jahreshefte d. Ver. schweizer. Gymnasiallehrer 68/71.

Uhlig, Hermann, ☗, Volksbildg, ○, Schuldir. Lauter, Sa. (Grumbach $^{8}_{12}$ 71.) **V**: Ein frohes Weihnachten anno 13, Festsp.; Der Störenfried, Festsp.; Dorfbilder, Festsp.; Kinderfreuden im Jahreslaufe, Kinderfestsp.; Daheim u. Draußen, Festsp.; Volkstümliche Werte, Vortr.; D. Kunst d. Erzählens in d. Volksschule; Der Lehrer u. d. Volksbildgsbestrebgn; Wie gewinnt man d. Volk f. gute Literatur?; Gesund an Leib u. Seele!; Hinaus! Hinein! Hinauf! Liederbuch; Willst du gesund sein?; Fröhliche Weihnacht überall!

Uhlig, Kurt Siegfr., ⁂. Dresden-A., Bismarckpl. 11. (ebda $^{1}_{5}$ 82.) **V**: Waldmärchen, Dchtg. 09; Rich. Wagners „Ring d. Nibelungen" 10; Studien über d. Edda 11; Mitleid, R. 12; Rich. Wagners „Parsifal" 13. *

Uhlirz, Karl, ♔, Dr. phil., o. ö. UP. Graz, Naglerg. 59. (Wien $^{13}_{6}$ 54.) **V**: Katalog d. Wiener hist. Ausstellung 83; Erzb. Magdeburg 87; Bruderschaft d. Lust- u. Ziergärtner in Wien 93; Urkunden u. Regesten z. Gesch. der Kunst u. d. Kunstgewerbes a. d. Archive d. St. W. 94/96 III; Wien. Bürger-Wehr u. Waffen 95; Archiv d. Stadt Zwettl 95; Besprechg d. Quellen z. Gesch. d. St. W. 96, Nachtr. 96; Verzeichn. d. Orig.-Urkunden d. W. Stadtarchivs 98/03 III; Quellen u. Geschichtschreibg 00; D. Gewerbe 01; Rechn. des Kirchmeisteramts v. St. Steph. 02; Jahrb. d. Deutschen Reiches unter Otto II. 02; Krones, Österr. Gesch., 2. A. I, II 06, 07; Faksimiles aus Handschr. österr. Klöster (in Monum. palaeogr. 11—16) 12 f.; Die Maler Schreiber Hermann u. Otto 13.

Uhlmann, S. T., s. Stuhlmann, Adolf.

Uhlmann-Bixterheide, Wilh., ♉, Nov., westfäl. ♔, ○, Kritik. Dortmund, Weisbachstraße 22. (Iserlohn $^{14}_{3}$ 72.) **V**: Westfäl. Dichtg d. Gegenw. 94; Unser Weg, G. (m. Roth) 95; Chronica v. Iserlaun 96; Westfalenfahrten I 06; Menden u. s. Geschichte 08; D. rote Erde, e. Heimatbuch 12; Westfäl. Sagenbuch 14.

Uhlmann-Eltz, Emil, Kritik, PrivDoz. Dresden, Blasewitzerstr. 52. (ebda $^{5}_{7}$ 43.)

Uhlworm, Osk., Bakteriol., Parasitenkde, ♂, Dr. phil., Prof., GRegR., ObBibliothekar u. Leiter d. Deutsch. Bur. d. internat. Bibliogr. Berlin W 15, Hohenzollerndamm 4 II. (Arnstadt i. Th. $^{4}_{8}$ 49.) **H**: Botan. Zentralbl. 80/01; Bibliotheca Botanica 84/88; Zentralblatt f. Bakteriol. u. Parasitenkde 87/12; Beihefte z. Bot. Zentralbl. 91/12; Bibliogr. d. Deutsch. naturwissenschaftl. Lit. 01—12. ( )

Ular, Alexander, Weltpolitik, ♊, ♆, ∩, /, Roman. Paris, 2 rue Dante. (Bremen $^{9}_{6}$ 76.) **V**: Die Bahn u. der Rechte Weg (aus dem Chines. des Lao-tze) 02, 2. A. 12; Un Empire russo-chinois 03; D. russ. Revolution 05; Rußlands Wiederaufbau 06; D. Politik 06; D. gelbe Flut 07; D. erlöschende Halbmond 08; D. Zwergenschlacht 09.

Ulbrich, Franz, ○, /, Germanistik, Dr. phil., Dramaturg u. Regiss. d. Hoftheat. Oldenburg i. Gr., Haarenstraße 30. (Baerenstein $^{22}_{1}$ 85.) **V**: Traumäugelein, M. 05; An der Grenze, DialektSch. 07; Sommerreife, Sch. 08; Die Belustiggn d. Verstandes u. des Witzes 11; Du gleichst dem Geist . . ., Dr. 11; Milada, Sch. 11. **H**: J. Chr. Rost's „Vorspiel" 10. **Bühnenbearb**: Geijerstams „Großer und Kleiner Klaus" 13.

Ulbrich, Martin, ASV., Volkserz., geistl. ♆, †, Direktor der Pfeifferschen Anstalten. Magdeburg-Cracau. (Breslau $^{10}_{11}$ 63.) **V**: Was ist schöner als Gott dienen? Erz. 92; Die Großmacht im Reiche des Geistes 94; Trost im Leid 95; D. Bewohnbarkeit and. Himmelskörp. 96; Dem Herrn zur Ehre, G. 97; Gibt es eine Ewigkeit 01; Über ernste Dinge 01; Palmzweige, Erz. 01 ff.; Auf den Lebensweg, Blütenlese 02; Altes u. Neues, Erz. 02; Die Ritter v. Malta, Erz. 02; Gerechtfertigt, Erz. 03; Unter Gottes Rute, Erz. 04; Verschlungene Wege, Erz. 05; Gereimtes u. Ungereimtes, Spruchdchtgn. 05; Seliger Dienst, G. 05; Schlesische Geschichten 06 II; Die Bergpredigt uns. Herrn Jesu Christi 06; Eines Gottsuchers Gedanken 07; Auslegung d. Ev. Lucas 07; Heimatklänge, Erz. 07; Psalmklänge, G. 07; Carl Ulbrich, der Schlesische Diakonissenvater 08; Was sich schickt! Anstandsbuch 08; D. Aufgaben d. ev. Kirche in der Krüppelfürsorge 10; Pastoralbriefe 10; Thomas Schweicker, N. 10; Erklär. Handwörterb. f. Krankenpfleger 11; Um Wahrheit u. Recht, N. 11; Krankenseelsorge 12; Zur Krüppelfürsorge 12. ( )

Ulbrich, Oskar, ☗, Dr. phil., Prof., GRegR., RealgymnDir. a. D. Charlottenburg 2, Kantstraße 150. (Liegnitz $^{26}_{10}$ 41.) **V**: Französ. Elementarbuch, Schulgramm. u. Übungsb. f. höh. Lehranst.

Ule, Wilhelm (Willi), ⊕, Dr. phil., a. o. UP. Rostock i. M., Moltkestr. 18. (Halle a. S. $^{9}_{5}$ 61.) **V**: Gesch. d. Kais. Leop. Car. Deutsch. Akad. d. Naturforscher 89; Erde u. Erscheingn ihrer Oberfläche, nach E. Reclus 74/76, 2. A. 92; D. Mansfelder Seen 93; Z. Hydrogr. d. Saale 96; Lehrb. d. Erdkunde f. höh. Schulen 96/97, 8. A. 11; Beitr. zur physik. Erforschung d. balt. Seen 98; Grundr. d. allg. Erdkde 00; D. Würmsee (Starnberger See) in ObBayern 01; Niederschlag u. Abfluß in Mitteleuropa 03; Studien am Ammersee 06; Bericht üb. d. neuere Lit. zur deutsch.

Landeskunde III. Bd. (m. Alfred Kirchhoff) 06; Heimatkunde des Saalkreises u. Mansfelder Seekreises 09; Geographie v. Mecklenburg 09. H: Hellwald, D. Erde u. ihre Völker, 4. A. 97; Geographische Arbeiten 08; Mitteilungen d. Geogr. Ges. zu Rostock 10.

Uellenberg, Emil, Dr. phil. Vohwinkel i. Rhld. (Elberfeld $^{28}_{3}$ 74.) V: Dornen u. Rosen, Dichtgn 96; Mitten im Leben, G. 97, 2. A. 02; Zum Strande d. Seligen, Dchtg. 01; Taschenbuch u. Repetitorium der Botanik (für Hochschulen) 04; Akkorde u. Dissonanzen, G. 09; Drei Ringe, ausgew. G. 12; Das Kreuz auf Dornawyl, R. 13.

Ullmann, Franz, s. Ommerborn, Christ.

Ullmann, Hermann, Volksbildung, ♁, Erz., Dr. phil., Schriftführer des „Dürerbundes", Red. am „Kunstwart", Red. der „Deutschen Arbeit". Dresden-Blasewitz. (Teplitz, Böhm. $^{12}_{9}$ 84.)

Ullrich, Herm., Lit.♔, Sagenkunde, ♁, Ue: E, Dr. phil., Prof., ObLehr. am Lyzeum und Oberlyzeum. Brandenburg a. H., Potsdamerstr. 16. (Waltershausen $^{23}_{4}$ 54.) V: Die französ. unregelmäß. Verben 88, 2. A. 02; Robinson u. Robinsonaden I 98; Deutsche Musteraufsätze 99, 3. A. 09; Phonetisches Übungsmaterial 11. H: C. L. Wucke, Sagen d. mittl. Werra, d. Rhön u. fränkischen Saale, 2. A. 91; D. Insel Felsenburg I 02; Adams, The Cherry Stones 01, The First of June 03; Robinsonübersetzg v. 1720 09. Ue: Defoe, Robinson Crusoe 05; Miltons poet. Werke (m. a.) 10.

Ullsperger, Franz, Germanistik, RegR., GDir. Prag-Smichow, Königstr. 46. (Komotau $^{9}_{4}$ 57.) V: Syntakt. Verwendg d. Verbindg wan daz i. MHochdeutsch. 80; Modusgebrauch i. mhdeutsch. Relativsätz. 84/86 III; D. schwarze Ritter in Schillers „Jgfr. v. Orleans" 90; Jgfr. v. Orleans, Schulausg. 93, 3. A. 05; Wallenstein 96, 4. A. 13.

Ullstein, Franz, BP., Dr. jur., Hrsg. d. „Berl. Morgenpost". Berlin SW, Kochstr. 23. (ebda $^{16}_{1}$ 68.) ()

Ulmann, Heinrich, Gesch. d. 16. u. 19. Jahrh., Dr. phil., o. UP. a. D. (Greifswald), GRegR. Darmstadt. (Weimar $^{24}_{2}$ 41.) V: 5 Jahre Würtemb. Gesch. unter Herzog Ulrich 67; Franz von Sickingen 72; Kaiser Maximilian I. 84, 91 II: Das Leben des deutsch. Volks bei Beginn der Neuzeit 93; Unsere Vergangenheit u. d. Werk v. 1871, Festrede 96; Kais. Wilhelm d. Alte, Festrede 97; Russ.-Preuß. Politik unter Alexander I. u. Friedrich Wilhelm III. 99.

Ulrich, Carl, s. Curti, Theod.

Ulrich, Franz, Eisenbahnwes., Wirkl. GObRegR., EisenbDir. Präs. a. D. Cassel-Wilhelmshöhe, Fürstenstraße 10. (Hersfeld $^{3}_{3}$ 44.) V: Tariferhöhung oder Reichseisenbahnen? 76; Eisenbahntarifwes. 86; Traité général des tarifs de chemins de fer 90; Personentarifreform u. Zonentarif 92; Ausbildg d. höh. Verwaltungsbeamten in Preußen 93; Staffeltarife u. Wasserstr. 94; Staatseisenbahnen, Staatswasserstraßen u. d. deutsche Wirtschaftspolitik 98; Preuß. Verkehrspolitik u. Staatsfinanzen 09.

Ulrich, Franz, s. Müller, Franz.

Ulrich, Hans, u. **Ulrich**, Herbert (KollektivPs. Hans Herbert Ulrich), ASV., Nov., ♆, Roman. Schweidnitz, Gartenstr. 4. (Freiburg, Schles. $^{13}_{3}$ 86 bzw. $^{17}_{3}$ 87.) V: Ich hatt einen Kameraden 09, 3. Tausl. 10; Blutsbrüder, neue Kadettengeschn. 10, 2. A. 10; Glück u. Glanz, G. 10; Ruth Maroll, R. 11; Unsre Leutnants macht uns Keiner nach, Skn. 12; Gold für Eisen, Sch. 12, 2. A. 13; Das Heiligste schützen wir mit dem Schwerte, R. 13; Unter zerschossener Fahne, Sch. 13.

Ulrich, Maximilian, s. Prusse, Ulrich.

Ulsamer, Joh. Alfred (Ps. Hans von Küssenberg), (k.), ♂, Hauptlehr. Obersasbach bei Achern in Baden. (Igersheim i. W. $^{4}_{9}$ 51.) V: Alterprobte Heilkräuter 90, 10. A. 10; Unsf. einh. Beeren, 4. A.; Unsf. wichtigsten eßbaren Pilze; Gottessegen in der Pflanzenwelt, 2. A.; Gartenbuch; Die Feinde d. Menschen in der Tierwelt; In der Heuernte: Unschuldig Verurteilte in Tier- u. Pflanzenwelt.

Umfrid, Otto (Ps. Karl Eris), Friedensbewegung und soziale Frage, Homilet., Pfr. Stuttgart, Birkenwaldstraße 26. (Nürtingen $^{2}_{5}$ 57.) V: Arbeiter-Evangel. 93; Friede auf Erden, 1. u. 2. A. 97; D. Krieg auf d. Anklagebank 98; Der Friedensbote, Volkskal. 99/08; Recht, Gewalt u. Zukunftskrieg 00; Im Hause des Herrn, Predigten über das Vater-Unser 00; Bismarcks Gedanken u. Erinnerungen im Lichte der Friedensidee 04; Die Formel der Abrüstung 06; Anti-Treitschke 07; Anti-Stengel 10; Völkerevangelium 10; Vaterlandsliebe u. Menschheitsliebe 10; Rüstungsstillstand 11. Ue: O. Kellermann, Mobilmachg d. Christentums gegen den Krieg 02. ()

Umlauft, Friedr., ●, Dr. phil., Prof., RegR., Dir. d. Wien. Urania. Wien IV, Prinz Eugen-Straße 74. (ebda $^{6}_{6}$ 44.) V: Österr.-Ung. Monarchie, 3. A. 97; Wandergn durch d. österr.-ung. Monarchie 79; Erzherzogt. Österr. u. d. Enns, 2. A. 94; Geograph. Namenbuch v. Östr.-Ung. 84; D. Alpen 87; Afrika in kartogr. Darstellg v. Herodot b. heute 87; D. Luftmeer 90; Das Fürstentum Liechtenstein 91; Die räuml. Entwicklg der Stadt Wien von der Römerzeit bis zur Gegenwart 93; Namen-

buch d. Stadt Wien 95; Ill. Führer durch Österr.-Ung. 98; Die Pflege d. Erdkde in Österr. 1848—98 98; Kl. Führer durch Wien 03, 4. A. 13; Namenb. d. Straßen u. Plätze von Wien 05.

Umrath, Frau Fanniska, geb. Gallauner (Pf. Fr. Ruisz), ASV., ✓, Skizze. Berlin-Halensee, Karlsruherstraße 29. (Totis-Tata, Ung. $^{10}/_{5}$ 56.)

Umrath, Theodor, ASV., ✓, ✓, ☸. Sydney, Australien. (Prag $^{9}/_{5}$ 83.)

Unbescheid, Wilh. Hermann, ☉, ♆, Dr. phil., Prof., StudR. Dresden, Lüttichaustr. 11. (ebda $^{31}/_{5}$ 47.) **V:** Dornröschen 66; D. Behandlg d. dramat. Lektüre, erläut. an Schillers Dramen 86, 3. A. 08; Husarenritt, Dchtg. 86; Großmütterchens Traum 88; D. Kürassier von Mars la Tour, Dchtg. 90; D. Landwehrmann v. Angecourt 91; Das Vaterunser, Dchtg. 91; Mein Heim in Liedern, G. 91; Aus den Akten e. deutsch. Familie 01; Chronik u. Stammbaum in 100 Sprüchen 04; D. Störche, TierE. 06; Chronik der Familie Unbescheid 08; Chronik u. Stammbaum in Originalbeiträgen deutsch. Dichter 08; — Zyklus vaterländ. Dichtgn: Bonapartes Tod 88; Aus großer Zeit 90; Die Kaiserproklamation 97, 2. A. 07: Bismarcks letzter Traum 08; Graf Zeppelin 10. **H:** Jubiläumsschrift des „Roland, Ver. z. Förderg d. Stamm-, Wappen- u. Siegelkde" 11 f.; Deutsches Rolandbuch f. Geschlechterkunde 14 f.

Ungar, Ludwig, s. Katscher, Leop.

Ungemach, Wilh. (Pf. Wilh. v. Soest), ♆, ✓, ✉, Kaufm. u. Komponist. Elberfeld, Augustastr. 136. (Soest i. Westf. $^{9}/_{5}$ 49.) **V:** Zur Erinnerung an eine große Zeit 73/74.

Unger, Artur W., ☸, k. k. Prof. Wien VI, Linke Wienzeile 14. (ebda $^{2}/_{10}$ 70.) **V:** D. Herstellg v. Büchern, Illustrationen, Akzidenzen usw. 06, 2. A. 10; Wie ein Buch entsteht 08, 3. A. 12; Lehrbuch für Buchdrucker 09.

Unger, Franz, ⁂, Red. Wien XIII/8. (Graz $^{27}/_{10}$ 71.) **V:** Die Magie d. Traumes 99; Nietzsches Träumen u. Sterben 00, 2. A. 03; D. Praxis d. wissensch. Antiquariats 00; D. Flagellantism. v. einst u. jetzt (an.) 02; D. Flagellanten (Geschichtl.) 02; Im Zeichen d. Grausamkeit 03; Johann v. Leyden 03; Bahnbrecher zu Wohlstand u. Lebensglück 03; Die schwarze Magie 04; Ged. in niederöstr. Mundart, 3. A. 07; Durch eigene Kraft d. Glück entgegen, 4. A. 09; Die Erkenntnis im Sterben 13; sowie Spielanleitgn u. Übersetzgn.

Unger, Hellmuth (Pf. Fritz Hermann), ASV., ♆, Nov., Kritik, Roman, Hrsg. d. „Deutsch. Literaturblatt". Auf Reisen; Adr.: Nordhausen, Grimmelallee. (ebda $^{10}/_{2}$ 91.) **V:** Das Tiefenbachlied, Dchtg. 09; Gedichte 11; Lieder der hellen Tage, G. 12.

Unger, Rudolf, Lit. ♛, ⁂, Ψ, Dr. phil., a.o. UP. München, Kaulbachstr. 87. (Hildburghausen $^{8}/_{5}$ 76.) **V:** Platen in seinem Verhältnis zu Goethe 03; Hamanns Sprachtheorie 05; Philos. Probleme in der neuer. Literaturw. 08; Hamann und die Aufklärung 11 II. **H:** Hamanns Sibyllinische Blätter 05; Heines Lyrik u. Tragödien 09; Goethes Annalen 10; Briefe Dorothea u. Friedr. Schlegels an Paulus 13.

Unger, Wolfgang v., ♛, Hippologie, GenLeutn. z. D. Charlottenburg, Königsweg 16. (Detmold $^{17}/_{12}$ 55.) **V:** Derfflinger 97; Vom milit. Stil 99, 2. A. 10; Einst u. Jetzt, reiterl. Betrachtgn 00; E. milit. Studienfahrt nach Oberitalien 03; G. E. v. Löhneysen, e. Meister deutsch. Reitkunst 04; Wie ritt Seydlitz? 06; Wie Bonaparte den Feldherrnstab ergriff 06; Blücher 07/08 II. **H:** Hiller v. Gaertringens Denkwürdigkeiten 12.

Ungethüm, Albert (Pf. Ernst Edelbert), ASV., ♆, Lehrer. Fuchshain, Bez. Leipzig. (Culitzsch b. Zwickau $^{20}/_{5}$ 89.) **V:** Rosenflüstern u. Trauerweidensang, G. 12.

Unguad, Arthur, orient. Ψ u. Altertumskunde, Dr. phil., a.o. UP. Jena, Erfurterstraße 81. (Magdeburg $^{3}/_{8}$ 79.) **V** bzw. **H:** Üb. Analogiebildgn im hebr. Verb. 03; Babylon.-assyr. Grammatik 06; Vorderasiat. Schriftdenkmäler d. Königl. Museen zu Berlin I (m. L. Messerschmidt) 07, III/IV 07, V/VI 08, VII—IX 09; Selected Babyl. Business and Legal Documents of the Hammurabi Period 07; Selected Business Documents of the Neobabylonian Period 08; D. Deutg der Zukunft bei den Babyloniern u. Assyrern 09; Altorient. Texte u. Bilder z. A. T. (m. H. Greßmann u. H. Ranke) 09; Hammurabis Gesetz II 09, III (m. J. Kohler) 09, IV (desgl.) 10, V (desgl.) 11; Untersuchungen zu den Urkunden aus Dilbat 09; Keilschrifttexte der Gesetze Hammurapi's 09; Die Oden Salomos aus d. Syr. übs. m. Anm. (m. W. Staerk) 10; D. Gilgames-Epos u. die Sintflutsage (m. H. Greßmann) 10; Rechtsurk. aus der Zeit von Xerxes bis Mithrid. II. (m. J. Kohler) 11; Aramäische Papyr. aus Elephantine 11; Hebr. Grammatik 12; Prakt. Einführg in d. Lekt. des Alt. Test. 12; Syrische Gramm. 13; Assyr. Rechtsurkunden 13.

Unkel, Carl, ♛, kath. Pfr. Alfter b. Bonn, Rheinprov. (Cöln $^{26}/_{8}$ 44.) **V:** Berthold von Regensburg 82.

Unold, Johannes, prakt. ⁂, ℙ, Dr. phil., Prof. München, Wittelsbacherstr. 13 I. (Memmingen $^{11}/_{9}$ 60.) **V:** Mod. Lebensanschauung (nat. u. ideale Sittenlehre) 96; E. neuer Reichstag! 97; D. Deutschtum in

Chile 99; Aufg. u. Ziele d. Menschenlebens 99, 3. A. 09; D. höchst. Kulturaufg. d. mod. Staates 02; Das Wahlrecht, mit Rücksicht auf d. deutsch. Einzelstaaten 04, 2. A. 13; Organische u. soziale Lebensgesetze 06; Monismus u. Klerikalismus 07; D. Monismus u. s. Ideale 08; Monismus u. Menschenleb. 10; Politik im Lichte d. Entwicklgslehre 12.

Unterweger, Martin (Pf. Martin Sebastian), (k.), ☉, ✓. Berlin-Schmargendorf, Hundekehlestraße 19. (Feld i. Ob.-Kärnten $^{26}/_{3}$ 64.) **V:** Der Sieg d. Nazareners, hist. Dr. 03; Saläthus, Tr. 05; Der Fels der Einsamkeit oder Ein Blick ins Unendliche, R. 06.

Unterweger, Frau Rose (Pf. Rose Stolle-Unterweger; Excelsior), (k.), ✓, soz. Frage. Berlin-Schmargendorf, Hundekehlestraße 19. (Steinbach $^{6}/_{10}$ 49.) **V:** Antisemitismus im Lichte d. gläubigen Christentums 92; Sklavenketten d. Frauen 93; D. geschlechtl. Stellg d. Frau (Pf. Elis. v. Steinborn) 95; Vom Manne 97; Die geschlechtl. Erziehg u. Belehrg d. weibl. Jugend 98; Neuest. Allg. Kochb. f. Jederm., 3. A. 99; Der praktische Hausfreund 00; D. sexuelle Leben: e. Fluch der Menschheit 00; Schönheitspflege 00, 2. A. 03; Dunkle Bilder aus d. Menschenleben, Nn. 05.

Unus, Walther, s. Heinrich, Walther E.

Unwerth, Wolf v., german. Ψ, Dr. phil., UDoz. Marburg i. H., Frankfurterstr. 60. (Neu-Odernitz $^{8}/_{1}$ 86.) **V:** D. schlesische Mundart 08; Untersuchgn üb. Totenkult u. Odinnverehrung bei Nordgerm. u. Lappen 11. *

Unzer, Adolf, neuere ♔, Dr. phil., Prof., Dir. d. Ver. f. nass. Altertumskde u. Geschichtsforschg. Wiesbaden, Thelemannstr. 7. (Frankfurt a. M. $^{25}/_{12}$ 63.) **V:** Der Friede von Teschen 03.

Uphues, Goswin K., ☩, ⁂, Dr. phil., a.o. UP., GRegR. Halle a. S., Wittekindstr. 11. (Brochterbeck $^{13}/_{3}$ 41.) **V:** Reform des menschl. Erkennens 74; Kritik d. Erkennens 76; Die Definition des Satzes nach d. Platonischen Dialogen Kratylus, Theätet, Sophistes 80; Wesen d. Denkens nach Platon 81; Grundlehren der Logik nach Rich. Shutes Discourse of truth 83; Wahrnehmung u. Empfindung 88; Üb. d. Erinnerg 89; Psychologie d. Erkennens 93; Sokrates u. Pestalozzi 96; Pädagogik als Bildungswissenschaft 99; Einführg in die mod. Logik 01, 2. A. 13; Üb. d. Idee einer Philos. d. Christentums; Üb. d. Idee e. Pädagogik als Bildgswissensch. 01; Relig. Vorträge 03; Zur Krisis in d. Logik 03; Vom Lernen 03; Vom Bewußtsein 04; Sokrates u. Platon, was wir von ihnen lernen können 04; Kant u. seine Vorgänger, was wir von ihnen lernen können 06; D. geschichtl. Sokrates kein Atheist u. kein Sophist 08; Erkenntniskritische Psychologie 09; Geschichte der Philosophie als Erkenntniskritik 09; Erkenntniskritische Logik 09.

Urban, Ferd., ♈, Dr. phil., k. k. Prof. Plan bei Marienbad. (ebda $^{4}/_{9}$ 79.) **V:** Unser Gebiß u. s. Pflege 11.

Urban, Frau Gisela, geb. Stern, Nov., Skizze, Frauenbewegg., Hauswirtschaft, Red. der „Wiener Mode". Wien XIII/1, Fichtnerg. 22. **V:** Vademecum für Radfahrerinnen 96; D. Kunst d. Tafeldeckens u. Servierens 01; u. a.

Urban, Hans, Hrsg. d. „Allg. Österr. Chemiker- u. Techniker-Ztg." u. d. „Zeitschr. d. Internat. Ver. d. Bohringenieure und Bohrtechniker". Wien XVIII/2, Scheidlstr. 26. (Maros-Vasarhely $^{8}/_{2}$ 63.) **V:** Allg. Naphthageologie (m. Klaudius Angermann) 00; Bohrtechn. Wörterbuch (deutsch-engl.-franz.) 04. ( )

Urban, Ign., ♂, Dr. phil., Prof., GRegR., Unterdir. d. Kgl. bot. Gartens und Museums. Berlin-Dahlem, Altensteinstr. 4. (Warburg i. W. $^{7}/_{1}$ 48.) **V:** Prodromus einer Monographie der Gattung Medicago 73; Gesch. d. kgl. bot. Gartens u. Museums 81; Monographie d. Turneraceen 83; Addit. ad Flor. Ind. occ. 92/97; Symb. antillan. 98—13 VII; Monographia Loasacearum 00. **Vollend:** „Martii Flora Brasiliensis" 40 vol. (—06).

Urban, Michel (Pf. Michel Bieder, M. Geiger), Kult. ♔, Nov., ✓, Politik, Volkslit., ☤, Dr. med., Stadtarzt. Plan bei Marienbad, Marktpl. 74 I. (Sandau b. Eger $^{30}/_{4}$ 47.) **V:** Frohe Klänge aus d. Rockenstube 89; A Sträußl Hanabuttn-Räißla 89; Auf deutsch. Wacht, Lr. u. Ged. 92; As da Haimat, Volkslr. 94; Alladahand G'schichtla as'n Eghaland 98; Eppas Bläimla as 'n Tüllwald 99; Volksgebräuche am östl. Rand des alten Egerlandes 99; D. Deutschtum in Westböhmen 00; Dorfschwalben aus dem Egerlande 01; Erzählungen aus dem Egerlande 01; Knospen u. Blätter von alldeutscher Erde 01; Pflanzen in der germ. Volksheilkunde 02; Volkstüml. Heilkde Westböhmens 03; Aus dem Volksleben des Tepl-Weseritzer Hochlandes 03; Heimatsblumen, G. 04; Pflanzen in d. alt- u. neuvolkstüml. Heilkde 04; Deutsch. Ehrenkränzlein, G. 05; Aus Volksmund u. Chronik, Sagen d. Stadt Plan 06; Volkst. Kinderheilkunde 06; Volkstüml. Augen- u. Ohrenheilkunde 06; Wallensteins letztes Nachtquartier in Plan 06; Wilhelm von Wolfsstein 06; D. Burggrafen zu Meißen aus plauischem Geschlechte in Böhmen 06; Bunte Steine 07; Albia sei's Panier! 07; Maria Maximiliana Gräfin Sinzendorf 07; Der Volkberthof an der Sanda 07; An der Agara 07; G'sangla as da westbäimischn Heimat 08; Alt-Marien-

bad 08; Eghalanda Schaugu 09; D. große Egerlandssee, Erz. 10; Z. Gesch. d. deutsch-böhm. Bitterwässer 10; Alt-Franzensbader Kuren 10; Sagen usw. aus der westböhm. Heimat 10; Goethe in Marienbad 12; u. v. a. ()

Urbanus, s. Turszinsky, Walter.

Urgiß, Julius, Musik, Red. u. Musikkritiker d. „Theater-Courier", Hrsg. der „Sprechmaschine" u. der „Internat. Lit.- und Musikberichte". Berlin-Wilmersdorf, Helmstedterstraße 26. (Anklam in Pomm. $^{6}/_{8}$ 73.) **V:** Allgem. Musiklehre 02; Wegweiser f. d. Opernbesuch 08; Wegweiser f. d. Operettenbesuch 09; mehrere Nrn. in Hourschs Operuführer.

Urlichs, Heinrich Ludwig, klass. Altert.-Wiss., Dr. phil., GP. München, Thierschplatz 3. (Würzburg $^{14}/_{2}$ 64.) **V:** Erläut. Text zu Denkmälern griech. u. röm. Skulptur v. Brunn u. Bruckmann ((mit A. Furtwängler) 96/98; Hand-Ausg. 98, 3. A. 11; Beiträge zu d. Ausgabe d. kunsthist. Bücher d. ält. Plinius von E. Sellers 96; u. a.

Ursinus, s. Barre, Ernst.

Ury, Else, Nov., ✎, Jugendschr., Märch. Charlottenburg, Kantstr. 30. (Berlin $^{1}/_{11}$ 77.) **V:** Was das Sonntagskind erlauscht, Erzn. u. M. 05, 19.—22. T. 13; Studierte Mädel, Erz. 06, 7.—9. T. 12; Goldblondchen, M. u. Erzn. 08; Babys erstes Geschichtenbuch 10; Baumeisters Rangen, Erz. 10; Vierzehn Jahr u. sieben Wochen, Erz. 11, 6.—8. A. 13; Als Olly noch Backfisch war, Erz. 13.

Uschner, Karl R. Waldemar (Ps. P. P. Chrusen), VB., Dr. jur., AGerR. a. D. Hirschberg, Schles. (Wittenberg $^{30}/_{5}$ 34.) **V:** Theaterstücke u. Novellen. ()

Usthal, Arthur, literar. Essay, Humor, ♆, **Ue:** R. Jurjew (Dorpat), Rigasche Str. 1. (Reval $^{23}/_{9}$ 74.) **V:** Karluscha Tattelbaum, hum. D. in deutsch-esthn. Dialekt, 1. u. 2. A. 03; Goethe, Bürger, Uhland u. ander', Parodien 03; Maxim Gorki 04; Aus innerstem Erleben, G. 07; Benjamin Paul Püttisepp 09. ()

Usthal, Frau Emma, geb. Jaeckel (Usthal-Jaeckel), ASV., Nov., ♁, ♆. Jurjew (Dorpat) in Rußland, Rigasche Str. 1. (Argenau $^{12}/_{4}$ 75.) **V:** D. Tochter des Jairus, Erz. aus d. Zeit Christi 09. ()

Utecht, J., s. Schade, Josefine.

Utile cum dulci, Dr., s. Burghaller, Rudolf.

Utitz, Emil, ⁂, ♁, ✎, Kritik, Dr. phil., UDoz. Rostock, Augustenstr. 123. (Prag $^{27}/_{5}$ 83.) **V:** J. J. Wilhelm Heinse u. d. Ästhetik z. Z. der deutsch. Aufklärung 07; Grundzüge der ästhet. Farbenlehre 09; Funktionsfreuden im ästhet. Verhalten 11; Was ist Stil? 11; Die Grundlagen der jüngsten Kunstbewegung 13.

Urkull, Frau Gräfin Lucie, ASV., Rom. Berlin W 50, Fürtherstr. 11a. (Paris $^{25}/_{4}$ 61.) **V:** Sonnenflug 03; Friedliche Eroberungen 04; Im Weiterschreiten 04; Das Reich des Schönen 05; Ins Leben zurück, Nn. 06; Cesare Borgia, dramat. Lebensbild 07; D. Wege d. Frhrn. v. Wolfsburg, R. 11.

Urkull, Baron Woldemar, Rom., Epos, ♁. Neuenhof über Rasik bei Reval; Adr.: Reval, Langstr. 42. ($^{4}/_{9}$ 60.) **V:** D. Schwurbrüder, R.; Kaukas. Novellen; Der heil. Ilä vom Tpau, R.; Sfosirkô, E. ()

V.

Vacano, Stefan, Roman, Dr. phil. Helgoland, Villa Vacano. (Wien $^{12}/_{12}$ 74.) **V:** Der Tag, Dr. 01; Heine u. Sterne 07: Ich lag in tiefer Todesnacht, R. 08; Sündige Seligkeit, R. 09; Die Ehebrecherin, Einakter 10; Die Geliebte des Abbé, Einakter 13.

Vaders, Jos., ♇, Dr. phil., Prof., ObLehrer. Münster i. W., Neuplatzstr. 7. (Crefeld-Bockum $^{27}/_{6}$ 60.) **V:** Grundriß d. Gesch. 91/92 IV, 17.—20. A.; Bilder a. d. vaterländ. Gesch. 94. **H:** Annegarns Weltgesch., 9. A. (m. Dr. F. Faßbaender) 98 III; Dr. Longinus, Führer durch d. Münsterland, I 3. A. 07, II 2. A. 07.

Vaihinger, Hans, Kantforschung, ⁂, Dr. phil., o. UP. a. D., GRegR., Begr. u. Geschäftsf. der „Kantgesellsch.", Hrsg. d. „Kantstudien". Halle a. S., Reichardtstr. 15. (Nehren $^{25}/_{9}$ 52.) **V:** Goethe als Ideal univers. Bildung 75; Hartmann, Dühring u. Lange 76; Komm. zu Kants Kritik d. rein. Vernunft 81/92 II; Kants Widerlegg d. Idealismus 83; Naturforschg u. Schule 89; Königin Luise als Erzieherin 94; Kant — ein Metaphysiker? 99; Die transzendentale Deduktion der Kategorien 02; Nietzsche als Philosoph, 3. A. 05; Die Philosophie in der Staatsprüfung 06; D. Philosophie des „Als-Ob", mit bes. Rücks. auf Kant u. Nietzsche 11, 2. A. 13.

Valenta, Eduard, Photo⚗, k. k. RegR., Prof., Sektionsvorst. a. d. k. k. Graph. Lehr- u. Versuchsanst. Wien VI, Auerlingstr. 9. (ebda $^{5}/_{8}$ 57.) **V:** Klebe- u. Verdickgsmittel 83; Beitr. zur Spektralanalyse (mit Eder) 93/99; Photographie in natürl. Farben 94; Behandlg der f. d. Auskopierprozeß best. Emulsionspapiere 96; Photogr. mittels d. Röntgenschen Strahlen 96; Photogr. Chemie u. Chemikalienkde 98/99 II; D. Rohstoffe d. graph. Druckgewerbe 04—13 III; Beitr. zur Photochemie u. Spektralanalyse (m. J. M. Eder) 04; Chemikalien u. Präparate f. Photographie 10; Atlas typischer Spektren (m. Eder) 12; Photographie in natürlichen Farben 12.

Valentin, Frau Caroline, geb. Pichler,

Musik♛. Frankfurt a. M., Ulmenstr. 5. (ebda $^{17}_{5}$ 55.) **V:** Musikgeschichte Frankfurts 06.

Valentin, Georg, ⅄, Dr. phil., Dir. bei d. Kgl. Bibl. Berlin W, Burggrafenstr. 6 II. (ebda $^{9}_{12}$ 48.) **V:** Auflösungen der in Meier-Hirsch Slg. v. Beispielen usw. enthaltenen Gleichgn u. Aufg., 11. A. 82.

Valentin, Veit, ♛, Dr. phil., UDoz. Freiburg i. B., Goethestr. 60. (Frankfurt a. M. $^{25}_{3}$ 85.) **V:** Frankfurt a. M. u. die Revolution v. 1848/49 08; Fürst Carl Leiningen u. d. deutsche Einheitsprobl. 10.

Valentiner, Siegfried, ∩, Dr. phil., Prof. an der Bergakad. Clausthal. (Mannheim $^{30}_{4}$ 76.) **V:** D. elektromagnet. Rotation u. die univolare Induktion 01; Vektoranalysis 07, 2. A. 12.

Valentiner, Wilhelm, ✎, Dr. phil., Geh. HofR., o. UP. a. D. (Heidelberg). Hannover, Gretchenstraße 22. (Eckernförde $^{22}_{2}$ 45.) **V:** Beiträge zur kürzesten Behandlung geogr. Ortsbest. 69; R. Barrys Fixsternbeobachtgn 78; Veröffentlichgn d. Mannheimer Sternwarte Bd. III 78, der Karlsruher Sternwarte I—V 82—96, des Astron. Instituts der Heidelberger Sternwarte I—V 00—09; Kometen u. Meteore 84; Der gestirnte Himmel 87; Geschichte d. Großh. Sternwarte 92; Handwörterb. d. Astronomie 97—02 IV; Mitteilgn des Astr. Inst. der H. St. Heft I—XVIII 01—09.

Valerian, s. Schubert, Joh. Val.

Vallazza, Karl (Ps. Wallner), /, Kritik, ⊞, ☿, Bürgerschl.Lehrer. Brünn, Lessingg. 12. (ebda $^{22}_{2}$ 66.) **V:** Lose Blätter, G. 98: Franz Wisbacher, ein Lehrerdichter 08; Im goldenen Licht, G. 13. **H:** Die Kunstwarte, Jahrb. f. Dichtgn v. Blinden u. Blindenfreunden (m. Ant. J. Rappawi) I 08, II 09, III 10.

Valois, Victor, ⚓, Admiral z. D., Exz. Berlin W 35, Genthinerstr. 32. (Pr.-Holland, Ostpr. $^{14}_{8}$ 41.) **V:** Aus den Erlebnissen e. alten Seeoffiziers 07; Deutschland als Seemacht 08. ( )

Vancsa, Max, ♛, Dr. phil., niederöstr. Landesarchivar u. Bibliothekar, Dir. des niederöstr. Landesmus., Doz. a. d. Lehrerakad., o. Mitgl. u. Konservator d. k. k. Archivrates. Wien IV/2, Johann Strauß-Gasse 24. (ebda $^{1}_{10}$ 66.) **V:** D. erste Auftreten d. deutsch. Sprache i. d. Urkunden 96; Polit. Gesch. d. Stadt Wien 1283—1522 01, 1523—1740 09; Üb. Landes- u. Ortsgesch. 02; Gründg e. niederöstr. Landesmus. in Wien 04; Gesch. Nieder- u. Oberösterr. I 05; Wiens Geschichtsquellen u. Geschichtschreibg 1520—1740 08; Führer durch die Schausammlg des n.-ö. Landesmus. 11. **H:** Bibliograph. Beitr. zur Landeskde v. NÖstr., f. 98; Hamerling, Entychia 00. **Red:** Topographie v. NÖstr.; Jahrb. u. Monatsblatt d. Ver. f. Landeskde v. NÖstr.

Vanderstetten, Emil, ⊖, Kultur♛, Nov., Dir. d. Stadttheaters. Regensburg. **V:** D. deutsch. Meistersinger; D. hl. Elisabeth; Der Regimentsmedicus, Sch.; Die blonde Komtesse, Sch.; Die Heiterethei, O.; Rauschegrimm, O.; Schach dem Leben, O.

Vanino, Ludwig, ⚗, Dr. phil., K. Prof., Kustos, Labor. d. K. Akad. d. Wiss., Red. d. „Neuesten Erfindgn u. Erfahrgn" (Wien). München, Barerstr. 31 III. (ebda $^{6}_{10}$ 61.) **V:** Üb. d. Bestimmg d. Wasserstoffsuperoxydes u. s. Anw. z. Titerstellg des Kaliumpermanganates und zur Wertbest. d. Chlorkalkes 91; Repet. d. org. Chemie, 3. A. 13; Der Formaldehyd 01; D. Patina 92; D. Paraguaytee (m. F. W. Neger) 03; Anleitung für den Unterricht der Mediziner, 3. A. 11; Die künstl. Leuchtsteine 06; Das Natriumsuperoxyd 07: Das Gold 10; D. Luminographie (mit Oberst Peter) 13; Handbuch der präparativen Chemie 13.

Vanselow, Albert, Ψ, Kunst/. München, Blutenburgstr. 42. (Hannover $^{31}_{8}$ 63.) **V:** Manuel de corresp. à l'usage du libraire 92; R. Wagners photograph. Bildnisse 08; Wilh. Busch-Bibliographie 13.

Vanselow, Karl, ☿, Nov., ⊖, /, ⊠, Hygiene, Hrsg. d. Zeitschr. „Die Schönheit", „Geschlecht u. Gesellschaft" u. „Sexualreform". Werder a. H. (bei Berlin), Am Zernsee 4. (Schönlanke $^{20}_{3}$ 76.) **V:** Märchen d. Liebe (Märchen, Nov. u. Dichtgn) 98, 2. A. 99; Von Weib u. Welt, G. 01, 4. A. 05.

Varga, E. de, s. Hartmann, Karl L.

Varnhagen, Herm., engl. u. roman. Ψ, Dr. phil., o. UP., GHofR. Erlangen, Löwenichstr. 26. (Arolsen $^{10}_{8}$ 50.) **V:** An Inquiry into the Origin of the Particle „but" 76; Verz. d. auf d. neuer. Sprach. bezügl. Progr. u. Dissertat. 77, 2. A. 93; Ital. Prosaversion d. sieb. Weisen 81; E. ind. Märch. auf s. Wanderg durch d. asiat. u. europ. Literaturen 82; Longfellow's Tales of a Wayside Inn u. ihre Quellen 84; Longfellow's Tales of a Wayside Inn u. deutsch. Anmerkgn 88; Älteste altfranzös. Bearbeitg d. Streites zwisch. Leib u. Seele 89; Z. Gesch. d. Legende d. Katharina von Alexandrien 91; Zu Dicks Ausgabe der Gesta Romanorum (3 Schriften) 91/92; Lat. Bearbeitg d. Legende der Katharina von Alexandrien nebst d. Texte d. Mombritius 92; Hist. de l'Abbé teint en vert 92; Üb. e. Slg alter ital. Drucke d. Erlang. Univ.-Bibl. 92; Üb. d. Fiori e vita di filosafi ed altri savii ed imperadori nebst dem ital. Texte 93; Üb. d. Miniaturen in vier franz. Handschr. d. 15. u. 16. Jahrh. 94; La Storia della Biancha e la Bruna 94; Ital. Kleinigkeiten 95; Lautrecho, e. ital. Dichtg d. Francesco Mantovano nebst ein.

Gesch. d. franz. Feldzuges geg. Mailand i. J. 1522 96; Schlacht a. d. Lisaine 96; Werder gegen Bourbaki, der Kampf d. 14. deutsch. Korps geg. d. frz. Ostarmee i. Jan. 1871 97; Zur Gesch. d. frz. Feldzuges gegen Mailand i. J. 1522 98; De fabula scenica immolationem Isaac tractante quae sermone medio-anglico conscripta in codice Bromensi asservata est 99; D. Vorgänge auf franz. Seite während d. erst. Abschnittes d. Gefechtes v. Villersexel 02; La novella di duo preti et un cherico inamorati d'una donna 03; La historia di Maria per Ravenna 03; D. franz. Ostheer unter Bourbaki bis zum Gefechte von Villersexel 04; Üb. Byrons dramat. Bruchstück: Der umgestaltete Mißgestaltete 05; Vocabularium latino-anglicum e manuscripto Musei britannici ed. 05; Longe Parvula a. D. 1509 typis excusa cd. 06; De duobus foliis libri cujusdam anglici adhuc ignoti 06; La Historia di Florindo e Chiarastella 07; La Historia di Ottinello e Julia 07; Zur Einweihg der neuen Räume des Seminars f. engl. Philol. u. des Seminars f. roman. Philol. (m. Pirson u. Smith) 07; Novella di Paganino e di Messer Ricciardo 08; Novella della Figliuola del Mercatante 09; El Bolognese 11; Novella di Gualtieri e Griselda 11; Z. Vorgeschichte von Byrons Manfred 11. **Ue:** Rud. Schmidt, D. verwandelte König, Sch. 89; Derf., Erlöst, Sch. 91.

Vasconcellos, Frau Carolina Michaëlis de, geb. Michaëlis, span. u. port. Sprache u. Lit., **Ue:** SPort, Dr. phil. h. c., o. Prof. der deutschen u. romanischen Philologie Coimbra. Porto (Portugal), rua de Cedofeita 159. (Berlin $^{15}/_{3}$ 51.) **V:** Cid 68; Romancero del Cid 71; Tres Flores del Teatro Antiguo español 76; Studien zur roman. Wortforschg 76; Portug. Weihnachtsauto 81; Versuch üb. d. Ritterrom. Palmeirim de Inglaterra 83; Poesias de Sâ de Miranda 85; Stud. zur hispan. Wortdeutg 85; Romanzenstud. 91; D. portug. Infinitiv 91; Gesch. d. port. Lit. 93; Fragmentos etymol. 94; Zum Liederbuch des Königs Denis 95; Randglossen z. altportug. Liederbuch f. 96; Vida e Obras de Luis de Camões 97; La Tragedia de la Reina Isabel 98; Pedro de Andrade Caminha 01; A Infanta Dona Maria dc Portugal e as suas Damas 02; O Cancioneiro da Ajuda 04 II; As Capellas imperfeitas e a Lenda das devisas gregas 05; Romances velhos em Portugal 07—09; As Cem Melhores Poesias (Líricas) da lingua portuguesa 10; Contribuições ao Diccionario Etimológico 09 bis 11; Sonetos e Sonetistas 11; Mestre Giraldo 12; Notas Vicentinas 12.

Väsettho, s. Bohn, Wolfgang.

Vates, s. Böhme, Alwin.

Vatter, Joh., SchulR., Dir. d. Taubst.-Anstalt, Hrsg. d. „Org. d. Taubst.-Anstalten i. Deutschl. u. d. deutschred. Nachbarländ.". Frankfurt a. M., Gabelsbergerstr. 2. (Trailfingen $^{19}/_{2}$ 42.) **V:** Verbund. Sach- u. Sprachunterr. I 75, 10. A. 09, II 75, 8. A. 11; Fibel 77, 6. A. 11; Kl. Naturlehre 79; Deutsche Sprache u. ihre method.-prakt. Behandlg 81; Sprachstoffe 83; Method.-prakt. Bemerkgn z. ersten Sprachunterr. 83; Wie lehrt man Taubstumme gut sprechen 84; Sprechtafeln 85; Wandfibel m. Bildern 87; Taubstummenpflege 91; Ausbildg d. Taubst. in d. Lautsprache 91/99 III; Evang. Relig.-Buch 93; Die reine Lautsprachmethode I 11; 50 Jahre Taubstummenlehrer 11. ()

Vatter, Jul., ♆, ObInsp. i. R. Wien. (Reichenberg i. Böhm. $^{8}/_{4}$ 46.) **V:** Leipaer Erinnergn 93: Undern Jaschken, G. in Reichenberger Mundart 96.

Vay v. Vaya u. zu Luskod, Peter Graf, (k.), ◍, Ethnogr., Apostol. Protonotar, Erzabt von St. Martin, Msgr. Schloß Gyon, Ungarn. (ebda $^{26}/_{9}$ 64.) **V:** Erinnergn an d. Kaiserreiche u. Kaiser v. Ost-Asien 06; Nach Amerika in einem Auswandererschiffe 08; Kunst u. Kunstgeschmack Ost-Asiens 08; Tagebuchblätter u. Skizzen aus d. Ver. St. 09; Groß-Britannien jenseits des Ozeans 10. ()

Veeck, Otto, ✝, ⁂, ⁄, Dr. phil., Pfr. von St. Michaelis. Bremen, Doventorsdeich 4. (Hettenrodt b. Oberstein $^{8}/_{6}$ 60.) **V:** Darstellg u. Erörterg d. religionsphilosophischen Grundanschauungen Trendelenburgs 88; Phantasie u. Religion 96; Gedenkblätter f. d. Michaelisgemeinde 00; Geschichte der reformierten Kirche Bremens 09. ()

Veeck, Rudolf, Roman, Kaufmann. Algenrodt b. Idar. (ebda $^{27}/_{2}$ 77.) **V:** Sühne 07. ()

Veit, E., s. Völkel, Emil.

Veit, Joh., Geburtshilfe u. Gynäkolog., Dr. med. et jur. (h. c.), o. UP., GMedR. Halle a. S. (Berlin $^{17}/_{7}$ 52.) **V:** Eileiterschwangerschaft 84; Anatomie des Beckens 87; Handb. d. Gynäkologie 96/97, 2. A. 07/10; Verschleppg d. Chorionzotten 05; Behandlg der Frauenkrankheiten 11. **H:** Gynäkolog. Diagnostik 90 f., 5. A. 02; (m. Olshausen): Schröder, Geburtsh. 88/93, 98, 02. **MitH:** Handb. d. Geburtshilfe 88 bis 89 II.

Veldenz, A., s. Weismüller, Auguste.

Velke, Wilhelm, ♛, Dr. phil., Prof., ObBibliothekar a. D. Gießen, Goethestr. 69. (Velpke $^{21}/_{1}$ 54.) **V:** De metris polyschematistis 77; Kunsthistor. Analekten 82; Schr. üb. Mainz. u. rhein. Gesch. 83/04; Landgrafen und Großherzöge v. Hessen-Darmstadt 93; Gutenbergfest zu

Mainz 01; Berichte üb. d. Stadtbibl. u. d. Gutenberg-Mus. in Mainz 01/06.

Vellhorn, Frau Johanna, ♀, Roman, Schriftleiterin von „Die deutsche Frau". Eger, Wallensteinstraße 16. (Baden bei Wien $^{30}/_{1}$ 81.) V: Vercingetorix, E. 03; Durch! R. 08; Die Schuld, R. 08; Stark wie Stahl, Festsp. z. Erinnerg an die Teutoburgerschlacht 09: Apostata, R. 12.

Velten, Carl, Bantu-Sprachen, Dr. phil., Prof. am Sem. f. Orient. Sprachen. Berlin NW 23, Brückenallee 35. (Flutersehen, Kr. Altenkirchen $^{4}/_{9}$ 62.) V: Märchen u. Erzählgn der Suaheli, Textausg. 98, Deutsche Ausg. 98; D. Sprache der Wahehe, Gramm. u. Wörterb. 99; Kikami, die Sprache der Wakami 00; Gramm. des Kinyamwezi nebst Wörterverzeichn. 01; Prakt. Anleitg z. Erlerng d. arab. Schrift der Suaheli 01; Safari za Wasuaheli 01; Reiseschildergn der Suaheli 01; Desturi za Wasuaheli na khabari za desturi za sheria za Wasuaheli 03; Sitten u. Gebräuche der Suaheli nebst Rechtsanschauungen 03; Prosa u. Poesie der Suaheli 07; Prakt. Suaheli-Gramm., 3. A. 10; Suaheli-Wörterbuch: I. Suaheli-Deutsch 10; Suaheli-Sprachführer f. Postbeamte 10; Taschen-Wörterbuch d. Suaheli-Sprache 11. MitH: Afrikanische Studien. ( )

Vely (eigtlich Couvely), Frau Emma, Roman, Novelle. Berlin W 30, Maaßenstraße 14. (Braunfels $^{8}/_{8}$ 48.) V: Am Strand der Adria, N. 73; Assunta 75, 2. A. 80; Leier u. Palette 75, 2. A. 80; Herzog Karl von Württemberg und Franziska von Hohenheim 76, 3. A. 77: Erbin des Herzens 77, 2. A. 81; Kämpfe und Ziele 78; Gratiana 79; Kinder der Frau v. Bland, R. 80; Immaculata, R. 80; Verschneit, verweht, R. 81; Auf Irrwegen, R., 2. A. 81 III; Südl. Himmel, N.; Drei Generationen, R. 83 III; D. Wahlverlobten, R. 83; Herodias, R. 83: Dorfluft, Erz. 85 II; Josa Dario, Sch. 87; Der Gnadenlöhner, Vst. 88; Sport, R. 88; Adams Söhne — Evas Töchter, Sk. 90: Malaria, R.; Spottdrossel, R. 91: Wer sühnt's, R. 92; Sie büßt, R. 93; Kl. Füße, R. 93; Armenhäusler, Sk. 93; D. Wieschen, R. 94; Das Fräulein, R. 95 II; Medusa, R.; Alles wohl an Bord, R. 96; Meute, R. 96; Weggenossen, R. 96: Wolkenteilg, R.; Gelb-Stern, R. 97; Vornehm, R. 99; Familie Hilbers, R. 99; Spiel d. Witterg, R. 00; Erbschaft, R. 00: Arbeit, R. 01; Allerweltsleute, Sk. 01; Obdach, R. 02: Anker geworfen, R. 03; Wohltätigkeit, R. 04; Gustel, R. 04; Regenbogen, R. 05; Die Eine heirat' ich mal, R. 06; Lo Mieó, R. 07; Bettchen Brennecke, R. 07; Serenissima, R. 08; Teufelshay, R. 08; Geerteerd, R. 09; Schiffbruch, R. 11; Der Gnadenlöhner, R. 12; Bärbele, R. 12; Försters Mariechen, R. 13.

Vendramin, Lorenz, s. Wendriner, Richard.

Vera, Frl. Alma de la, (k.), ASV., ♀, Skizze, Nov., Uc: RFE. Prag-Smichow, Eggenberggasse 5. (Prag $^{31}/_{5}$ 76.) V: Die Heidin, Dr; Tasilo, Dr.; Monismus u. Fatalismus; Momentaufnahmen, Aphorism.

Verakoff, Ernst, s. Osterberg-Verakoff, Max.

Verax, Severus, s. Stauf v. d. March, Ottokar.

Verden, C. v., s. Vincenti, Carl Ferd. v.

Veremundus, s. Muth, Carl.

Veritas, s. Scharl, Robert.

Veritas, s. Schreiber, Hans, Berlin.

Veritas, s. Wien, Moriz.

Veritas, Luise, s. Martini, Luise v.

Versewitz, v., s. Böttticher, Georg.

Vershofen, Wilhelm, ASV., ♆, Kunst- u. Lit.♕, Dr. phil., Oberrealsch.-Oberlehr. Jena, Löbderstr. 12. (Bonn $^{25}/_{12}$ 78.) V: Wir Drei! E. Gedichtbuch (m. J. Kneip u. A. J. Winckler) 04; Charakterisierung durch Mithandelnde in Shakespeares Dramen 05; Gedanken z. Technik d. Dramas 07; D. Reisen Kunzens von der Rosen, des Optimisten 10; Unsere Landwirtschaft 13.

Verus, Dr., s. Ortloff, Fr. Herm.

Verus, s. Schoeppl, Hugo.

Verus, S. E., s. Voelkel, Titus.

Verweyen, Johs. M., ⁂, Musik, Dr. phil., UDoz. Bonn. (Till, Kr. Cleve $^{11}/_{5}$ 83.) V: Ehrenfried Walter v. Tschirnhaus als Philosoph 06; D. Tat im Ganzen d. Philosophie 08; D. Problem d. Willensfreiheit in der Scholastik 09; Philosophie u. Theologie im MA., die histor. Voraussetzgn des Antimodernismus 11: Philosophie des Möglichen, Grundzüge e. Erkenntniskritik 13; u. Lieder.

Verworn, Max, ✍, Naturwiss. (speziell Physiologie), Dr. jur. h. c., Dr. med. et phil., Dr. sc. (Cantab.) h. c., o. UP., GMedR., Hrsg. der „Zeitschrift für allgem. Physiologie" und von „Pflügers Archiv f. d. ges. Physiologie". Bonn, Nußallee 11. (Berlin $^{4}/_{11}$ 63.) V: Psychophysiolog. Protisten-Stud. 89; Bewegg der lebend. Substanz 92; Allg. Physiologie 95, 5. A. 09; Beitr. z. Phys. d. Zentralnervensyst. 98; Das Neuron in Anat. u. Phys. 00; Die Biogenhypothese, eine krit.-experiment. Studie üb. d. Vorgänge in d. leb. Substanz 03; Naturwissenschaft u. Weltanschauung 04: Beiträge zur Frage des naturwissenschaftl. Unterr. an den höheren Schulen 04; Prinzipienfragen in der Naturwissenschaft 05; D. archäolith. Kultur in den Hipparionschichten von Aurillac 05; D. Erforschg d. Lebens 07, 2. A. 12; Physiologisches Practicum f. Mediciner 07, 2..

A. 12; D. Mechanik d. Geisteslebens 07, 2. A. 10; Zur Psychologie der primit. Kunst 07; D. Frage nach den Grenzen d. Erkenntnis 08; D. Anfänge d. Kunst 09; D. Entwickelg des menschl. Geistes 10, 2. A. 12; Narkose 12; Kausale u. Conditionale Weltanschauung 12; Irritability, a physiological Analysis of the general effect of stimuli in living substances 13.

Vesper, Will, SDS., ♆, Germanistik, Kritik, Roman. Hohenschäftlarn im Isartal. (Barmen $^{11}/_{10}$ 82.) V: Der Segen, Lyrik 05; Tristan u. Isolde, e. Liebesroman; Parzival, ein Abenteurerroman 11, 40. Tausend 12; Spiele d. Liebe, Schwänke in Versen 12; Die Liebesmesse u. a. G. 13. H: Mörike-Auswahl 06, 45. T. 12; Tacitus' Germania, übs. 06, 3. T. 08; D. arme Heinrich v. Hartmann v. Aue, übs. 06, 3. T. 08; D. Hohelied in Minneliedern, übs. 06, 3. T. 09; Wernher der Gärtner, Meier Helmbrecht, übs. 06, 3. T. 09; D. Ernte aus 8 Jahrhunderten deutscher Lyrik 06, 120. T. 13; D. zweite Buch d. Ernte aus 8 Jahrhunderten deutscher Lyrik 10, 45. T. 13; Aus tausend Jahren, deutsche Balladen u. Kriegslieder 12; Der deutsche Psalter, geistl. Dchtgn. 13.

Vesque von Püttlingen, Frhr. Alphons, ✓, naturalist. Milieuschilderg, k. u. k. Kämmerer u. Statthalterei-Kommissär. Wien III/3, Reisnerstr. 3. (ebda $^{15}/_{8}$ 81.)

Vesten, Herm., s. Festenberg-Packisch Herm. v.

Vetter, August, ⁂, ♆. München, Hohenzollernstr. 61. (Elberfeld $^{19}/_{2}$ 87.) V: Das offene Buch, G. 11. *

Vetter, Ferd. (Ps. Fr. Volker), ♆, germ. ♆, Lit. ♔, Dr. phil., o. UP. Bern, Aargauerstalden 13; Ferien: Stein a. Rh. (Schaffh.). (Osterfingen $^{3}/_{2}$ 47.) V: Zum Muspilli u. z. germ. Alliterationspoesie 72; Sang u. Drang, G. 76; Sage v. Herkommen d. Schwyzer usw. 77; Mystikerpaar d. 14. Jahrh. 83; St. Georgenkloster in Stein a. Rh. 84 ff; Kunrats v. Ammenhausen Schachzabelbuch 86 ff.; Gotthelfs Uli d. Knecht 87; Lehrhafte Lit. d. 14. u. 15. Jahrh. 89 in Kürschners Deutsch. Nat.-Lit.; Der h. Georg Reinbots von Durne 96; Ferd. Schmid (Dranmor) 97; Jer. Gotthelf im Urtext usw. 98 ff.; St. Gallus, Festsp. 02; Die Schweiz — eine „deutsche Provinz"? 02; Schillers Flucht aus Stuttgart, Einakter 05; Elsbet Stagel 06; Üb. Personennamen u. Namengebung 10; Jeremias Gotthelf u. K. R. Hagenbach 10; Johs. Tauler 10; Die Weltalter, 3 Mysterien 10; Abt David, Sch. 10. ()

Vetter, Leo v., GHofR. Hedelfingen b. Stuttgart. (Wassertrüdingen i. Bayern $^{24}/_{10}$ 50.) V: Das Stuttgarter Schwimmbad 93; Mod. Bäder 94; Bäder in alter u. neuer Zeit 02; D. Bad d. Neuzeit u. seine histor. Entwicklung 04; Alte Badeformen, neues Heilverfahren 04.

Vetter, Paul (Ps. O. Paul), Roman, Nov., Jugendschr., Red. Berlin-Neuköln, Niemetzstr. 19. (Apolda $^{10}/_{6}$ 73.)

Vetter, Theod., engl., deutsche u. slav. Lit., Dr. phil., o. UP. u. Prof. a. d. Eidgen. ThSch. Zürich, Plattenstraße 42. (Dägerlen $^{28}/_{6}$ 53.) V: Zur Gesch. d. nominalen Deklinat. im Russ. 83; D. Spektator als Quelle d. „Discourse d. Mahlern" 87; Chronik d. Gesellschaft d. Mahler 1721/22 87; J. R. Schmid Frh. v. Schwarzenhorn 90; Zürich als Vermittlerin engl. Lit. im 18. Jahrh. 91; Engl. Flüchtlinge in Zürich während d. 1. Hälfte des 16. Jahrh. 93; Die göttl. Rowe 94; Wallenstein in der dramat. Dichtg des Jahrzehnts s. Todes 94; Aus d. Jugendjahren d. höh. Töchterschule Zürich 95; J. H. Waser 98: Lit. Beziehungen zwisch. Engl. u. der Schweiz im Reformat.-Zeitalter 01; Joh. Jak. Heidegger, e. Mitarb. G. F. Händels 02; Relations between England and Zurich during the Reformation 04; Üb. russ. Volkslieder 06. H: Discourse d. Mahlern 1721 bis 1723 91; Breitinger, Grundzüge der englischen Lit.- u. Sprachgesch., 3. A. 95; B. Vetter, Die mod. Weltanschauung und d. Mensch 94, 4. A. 03; J. Bächtold, Kl. Schriften 99. MitH: J. J. Bodmer 00. ()

Vetter a. d. Hinterwald, s. Bossert, G.

Vetterlein, Ernst, ⌂, Dr.-Ing., Prof., Doz. f. Baukunst. Darmstadt, Carlstr. 90. (Leipzig $^{12}/_{4}$ 73.) V: Die Baukunst d. Schulhauses 09.

Viator, F. M., s. Meister, Friedrich.

Vidmar, Const. Joh. (Ps. Prof. van der Aach), (k.), ✝, Kirchen♔, Dr. theol., k. k. Prof. a. D., OSB., Chef-Red. d. „Wiener Wochenschrift f. homil. Wissensch. u. Praxis". Markt Gaunersdorf, Nied.-Östr. (Log in ObKrain $^{13}/_{4}$ 51.) V: Fastenpredigten 75; Maibetrachtungen 77; Studie zur anthropol. Psychologie 81; Groß. Katechismus 83; Introductio in Corpus jur. utr. 85; Vortrag kontra Wereschagin 85; J. E. Veith 85; Compend. repetit. theol. dogmaticae 92, 3. A. 06; Compend. repet. juris ecclesiastici 94, 3. A. 07; Methodik d. kath. Religionsunterr. an allg. Volks- u. Bürgersch. 95, 2. A. 03; Te Deum laudamus, Pred. 95; Gesch. u. Festschr. d. Pensionsinstit. „Confraternität" 95; Worte d. Erbauung anläßl. d. Martinsdorfer Turmbaues 04. H: Adrian Gretschs Predigten 80/81; Robitsch, Kirchengesch. 89/90; Jehlys Repetitor. f. d. Pfarrkonkurs 05. ()

Viebig, C., s. Cohn, Clara.

Vierath, Willy (Ps. Karl Martell, Asmodi, Ehrwart), ASV., Psychologie, Hy-

giene, ☤, ⁄, ∴, Schriftleiter der Zeitschr. „Das Wort". Berlin C 54, Rosenthalerstraße 44. (Berlin $^{3}{}_{2}$ 78.) **V:** Wie erkennen wir Talente, Neigungen u. Charakter bei uns u. anderen? 02, 5. A. 10; Phrenologie u. ihre Bedeutg f. Erziehg u. Heilkunde 04; Sinnlichkeit beim Weibe 04, 3. A. 10; Frauenelend 04, 2. A. 10; Die Handlesekunst 05, 2. A. 09; Moderne Wunder 05; Geistesstörungen, deren Verhütg u. Behandlg 06; Körperformenkunde 06; Mimik u. Physiognomik 06; Das magische Leben der Seele 07; Temperamentslehre 08; Wie klärt man die Jugend über das Geschlechtsleben auf? 08; Wie belehren wir die Jugend? 09; Das Geschlechtsleben u. s. Verirrungen 10; D. Liebesleben im Orient 12. **Bearb:** Heußli, Wie ich von meinem chronischen Lungenkatarrh befreit wurde 12.

Viereck, Georg Sylvester, ☤, ⁄, €, Associate Editor Current Literature, Schriftleiter u. Hrsg. v. „The International". New York, 134 W 29. (München $^{31}{}_{12}$ 84.) **V:** Gedichte 04: A Game at Love and Other Plays 06; Nineveh u. and. Ged. 06; Nineveh and Other Poems 07; Confessions of a Barbarian 10, deutsch 11; The Candle and the Flame 12; The Works of G. S. V. 12 V. **Bearb:** Schillers Jungfrau von Orleans für Maude Adams; The House of the Vampire 07, deutsch 09, dramatisiert 09.

Viereck, Louis (Pf. Willy Westen u. L. Triang), PA., BSK., Berliner Red. der New Yorker Zeitschrift „Rundschau zweier Welten". Berlin-Friedenau, Südwest-Korso 8. (Berlin $^{21}{}_{3}$ 51.) **V:** Denkschrift zur Gründung der Pensionsanstalt deutsch. Journalisten u. Schriftsteller 93; Fridjof Nansen am Nordpol 97; German Instruction in American Schools 02; Leitfaden f. deutsche Einwanderer 03; Zwei Jahrhunderte deutsch. Unterrichts in den Ver. Staaten 03; Gesch. des Deutschen Volks 07. **Red:** Der Deutsche Vorkämpfer, New Yorker Monatsschr.

Viereck, Ludwig, Ψ, ☆, Dr. phil., Prof., ObRealschObLehrer. Braunschweig, Hohetorwall 1a. (Wangelin $^{15}{}_{9}$ 53.) **V:** Gesch. d. Bistums Ratzeburg 1236/57 80; Die höh. Bürgerschule, ihr Wesen u. ihre gegenw. Lage 90; D. preuß. Provinz Hannover u. d. Herzogtum Braunschweig 91, 19. A. 13; Bürgerkunde für höhere Unterrichtsanstalten u. zum Gebrauche für jedermann 92, 3. A. 09; Wilh. Krumme 94; Verz. der beim Geschichtsunterr. einzuprägd. Jahreszahlen (m. E. Dahn), 3. A. 08. **Bearb:** „Schulverfassung" f. Rethwischs Jahresberichte üb. das höh. Schulwesen s. 94. **H:** Beck, Leitfaden beim ersten Unterr. in d. Gesch., 31. A. 11; Aßmann, Gesch. d. Mittelalters zur Förderung des Quellenstudiums f. Studierende u. Lehrer der Gesch. III, 3. A.: D. beiden letzten Jahrh. d. Mittelalters: Deutschland, d. Schweiz u. Italien, 1. Lief. 02, 2. Lief. 06; Beck, Lehrb. der allgem. Gesch. f. höh. Unterrichtsanst., 15. A. 09.

Vierhaus, Fel., ♃, Dr. jur. h. c., WGR., Exz., Oberlandesgerichtspräsident, Hrsg. (m. Schultzenstein) d. „Zeitschr. f. deutsch. Zivilprozeß u. d. Verf. in Angel. der freiw. Gerichtsbarkeit". Breslau XIII, Hohenzollernstr. 95/97. (Cöln $^{10}{}_{2}$ 50.) **V:** Formularbuch zu den deutsch. Prozeßordngn 79; Über die Methode der Rechtsprechg 11. **Mit H:** Koch, Kommentar z. Preuß. Landrecht.

Vierkandt, Alfred, Soziologie, Dr. phil., Prof., UDoz. Berlin-Lichterfelde, Wilhelmstraße 22. (Hamburg $^{4}{}_{6}$ 67.) **V:** Naturvölker u. Kulturvölker 96; D. Stetigkeit im Kulturwandel 08.

Vierordt, Heinr., ☤, Dr. phil., HofR. Karlsruhe i. B., Westendstr. 44. (ebda $^{1}{}_{10}$ 55.) **V:** Ged. 80; Lieder u. Balladen 82, 2. A. 85; Kranzweihe, Festsp., 2. A. 82; Neue Balladen 84, 2. A. 00; Akanthusblätt., Dichtgn a. Ital. u. Griechenland 88; Vaterlandsgesänge 90, 2. A. 03; Fresken, u. Dichtgn 01; Gemmen und Pasten, Tagebuchbl. a. Italien 02; Meilensteine, Dichtgn aus d. Leben 04; Kosmoslieder 05; Ausgewählte Dichtgn 06; Deutsche Hobelspäne 09; Deutsche Ruhmesschilder u. Ehrentafeln 14.

Vierordt, Herm., innere ⚷, Dr. med., o. HonUP. Tübingen u. (ebda $^{13}{}_{10}$ 53.) **V:** Gehen d. Menschen in gesunden und kranken Zuständen 81; Einfache chronische Exsudativ-Peritonitis 84; Kurzer Abriß d. Perkussion u. Auskultation 84, 11. A. 12; Messung d. Intensität d. Herztöne 85; Abhandlung über d. multilokulären Echinococcus 86; Anatom., physiolog. u. physikal. Daten u. Tabellen z. Gebrauch f. Mediziner 88, 3. A. 06; Altes u. Neues i. d. Therapie 90, Medizinisches aus d. Gesch. 93, 3. A. 10; Die angeborenen Herzkrankheiten 98; Enzyklopädie der prakt. Medizin (m. M. T. Schnirer) 06/09 IV. **H:** K. v. Vierordt, Schall- u. Tonstärke u. Schall-Leitungsvermögen der Körper 85; O. Roth, Klin. Terminologie, 7. A. 08.

Viëtor, Wilh. (Pf. Quousque Tandem), Engl. Ψ, Phonetik, Dr. phil., o. UP. Marburg i. H., Vor d. Barfüßertor 15. (Cleeberg $^{25}{}_{12}$ 50.) **V:** Rheinfränk. Umgangssprache in u. um Nassau 75; Handschriften d. Geste des Loherains 76; Engl. Schulgramm. I 79, 4. A. 06; Sprachunterr. muß umkehren! 81, 3. A. 05; Phonetik d. Deutsch., Engl. u. Französ. 84, 5. A. 05; Ausspr. d. Schriftdeutsch. 85, 8. A.

11; German Pronunciation 85, 4. A. 09; Ausspr. d. Engl. vor 1750 86; Engl. Lesebuch (m. F. Dörr), Unterstufe 87, 9. A. 11; Einführg in das Studium d. engl. Philologie 88, 4. A. 10; De Uitspraak van het Hoogduitsch (mit G. G. Valette) 89, 2. A. 02; Engl. Übungsbuch (m. F. Dörr) Unterstufe 91; Wie ist die Aussprache d. Deutsch. zu lehren? 93, 4. A. 06; Northumbrische Runensteine 95; Kleine Phonetik 97, 9. A. 13; Elements of Phonetics (übs. v. W. Rippmann) 99 u. ö.; Lesebuch in Lautschrift I 99, 4. A. 10, II 02, 2. A. 11; Wissensch. u. Praxis in d. neuer. Philol. 99; D. angelsächsische Runenkästchen 01; Methodik d. neusprachl. Unterrichts 02; Shakespeare's Pronunciation: I. A Shakespeare Phonology 06, II. A Shakespeare Reader 06; Das Ende der Schulreform? 11; Deutsches Aussprachewörterbuch 12; Klein. Lesebuch in Lautschrift 12. H: Zeitschrift für Orthographie 80/85; Phonetische Studien 88/93; Die Neueren Sprachen (mit F. Dörr u. A. Rambeau) als Fortsetzung der Phonet. Stud. 94ff.; Shakespeare Reprints I 86, 2. A. 92; II 91, 2. A. 13; III 09; Hellwag, De format. loquelae 86; Le Bone Florence of Rome (m. A. Knobbe) 93/09 III; Skizz. lebender Sprachen: I (Lloyd, Nord-Englisch) 99, II (Vianna, Portugies.) 03, III (Dijkstra, Holländ.) 03, IV (Calzia, Ital.) 11; Sammlg neuphilol. Vorträge u. Abhandlgn 02 ff.; Soames's Phonetic Method; The Teacher's Manual I/II 13; Soames's Introduction to Phonetics 13.

Vigelius, Carl, Dr. jur., GerAssess. a. D., Bürgermeister. Gollnow in Pomm., Wartislavstr. (Gießen $^{11}|_{7}$ 72.) V: Handbuch für Sparkassen 02; Baupolizeiordng für die Prov. Pommern 03; Kommentar zur Rhein. Städteordnung, 2. A. 10; Der Amts- u. Gemeindevorsteher, 10. A. 08.

Vigener, Fritz, ♔, Dr. phil., UDoz., Red. d. Literaturteils d. „Histor. Zeitschr.". Freiburg i. B., Bürgerwehrstraße 5. (Biebrich a. Rh. $^{26}|_{7}$ 79.) V: Bezeichngn f. Volk u. Land d. Deutschen vom 10.—13. Jahrh. 01; Kaiser Karl IV. u. d. Mainzer Bistumsstreit 08; D. Universität Freiburg u. ihr Kollegienhaus sonst u. jetzt 11; Regesten d. Erzbischöfe v. Mainz 1354—96 I 13; D. Mainzer Dompropstei i. 14. Jahrh. 13; Gallikanismus u. episkopalist. Strömungen im deutsch. Katholiz. zw. Tridentinum u. Vaticanum 13. *

Viktor, Natalis, s. Gwinner, Wilh. v.

Villinger, Frl. Hermine, Roman, Nov. Karlsruhe i. B., Jahnstr. 1. (Freiburg i. B. $^{6}|_{2}$ 49.) V: Doris, R. 80; Die Livergnas 82; Verloren u. gewonnen, Lsp. 83; Aus d. Kleinleben 85, 5. A. 11; Zenz 85; Sommerfrischen, Aus m. Heimat 87; Auch e. Roman u. a. Gesch. 90; Schwarzwaldgesch. 92; Schulmädelgesch. 92; Unt. Bauern 94; Kl. Lebensbilder 95; Aus m. Heim. 96; Aus uns. Zeit 96; Aus d. Badener Land 97; Das dritte Pferd 98; Die Talkönigin 99; 's Tantele u. Anderes 99; Allerlei Liebe 00; Binchen Bimber, R. 01; Der neue Tag, R. 02; Der Weg der Schmerzen, R. 03; Aus der Jugendzeit, mein Klostertageb. 04; Mutter u. Tochter, R. 04; Wo geht es hin? 05; Eine Gewitternacht 06; Simplicitas, R. 06; Zwei Landsmänninnen, Briefe 06; Die Sünde des hl. Johannes 06; Kleine Leutle 06; Das Erbschweinchen 07; D. Dachprinzeß, R. 08; Die Rebächle, R. 09; Sterngucker, R. 10; Ein Lebensbuch, R. 11; Schuldig? Vst. 12; D. Herr Stadtrat, R. 12.

Vilmar, E., s. Lepehne, Marga.

Vincenti, Arthur Ritter von, Ψ, Dr. phil., Bibliotheks-Dir. Magdeburg, Böttcherstr. 41. (Amberg $^{20}|_{6}$ 78.) V: D. altengl. Dialoge v. Salomon u. Saturn 03; D. Sonderausstellg zur Jahrhundertfeier zu Magdeburg 13.

Vincenti, Carl Ferd. Reichsritter v. (Pf. C. v. Verden), CP., Orient., Roman, Nov., 𝒻, Uc: FISE, Red. an d. „N. Fr. Pr.". Wien III, Richardg. 1. (Baden-Baden $^{14}|_{12}$ 35.)

Viola, Max, Ψ, Eigent. d. „Montagblattes". Budapest, Podmanitzkyg. 21. (Steinamanger $^{29}|_{8}$ 56.) V: Lied e. Heidesohnes 76; E. einfache Gesch. 86: Schloßgeschn. 88 II; Nadel d. Kleopatra 89; Zweierlei Liebe 93; Blasiert 95; Mod. Nippes 96; Der Birkenheimer 96; Maienfrost 97; O, Peccini! 98; Dr. Gutmann 00 III; Salomon Tulpenthal 03; Die Brüder 03; Furor teutonicus 03; Das letzte Lied 05.

Violet, Franz, BP., ♔, ◍, Lit.♔, Dr. phil., Prof., ObLehr. an d. Dorotheensch., Sekr. d. Deutsch. Bibliogr. Gesellschaft. Berlin W 30, Gleditschstr. 42. (Meschede i. Pomm. $^{13}|_{4}$ 59.) Bearb u. H: Lehrbücher d. Gesch. (Schenk) u. Literaturgesch. (Stohn) f. Mädchenschulen. H: Schulausgaben von Schiller u. Lessing. ()

Virchow, Hans, Vergleich. ☠, Dr. med., a.o. UP., GMedR. Berlin W 62, Keithstr. 4. (Würzburg $^{10}|_{9}$ 52.) V: Fachschriften.

Vischer, Eberhard, †, D., o. UP. Basel, Sevogelstr. 70. (Göttingen $^{28}|_{5}$ 65.) V: D. Offenbarung Johannis, e. jüd. Apokalypse 86; Was ist gute Lektüre? 99; Albrecht Ritschls Anschaug v. evangel. Glauben u. Leben 00; Ist die Wahrheit d. Christentums zu beweisen? 02; D. Paulusbriefe 04; D. Christentum Bismarcks 05; D. Frage nach dem Sinn d. Lebens 08; D. Apostel Paulus u. sein Werk 10; Die Lehrstühle u. der Unterricht an der theol. Fak. Basel seit der Reformation 10; D. Universität Basel 1460—1910 10; Jesus Chri-

stus in d. Geschichte 12; D. Zukunft d. ev.-theolog. Fakultäten 13.

Vischer, Robert, Kunst, Ästhetik, Dr. phil., GRegR., o. UP. a. D. Göttingen, Wilhelm Weber-Str. 18. (Tübingen 22_{2} 47.) V: Üb. das optische Formgefühl 73; L. Signorelli u. d. ital. Renaissance 79; Stud. z. Kunstgesch. 86; Rubens, e. Büchlein f. unzünftige Kunstfreunde 04; u. a. H: F. Th. Vischer: Vorträge, I. Das Schöne u. die Kunst 97, 3. A. 07; II. Shakespeare-Vorträge 99—05 VI, 2. A. I 05, II 07; Briefe aus Italien 07, 6. A. 08. ( )

Visco, Maximilian, s. Wischer, Max.

Viteuse, Otto, , GymnOblehr. Neubrandenburg. (Wittenburg 27_{3} 80.) V: Mecklenburgische Geschichte 12; Mecklenburg u. die Mecklenburger 1813/15 13; D. deutschen Freiheitskriege 13; Deutsche Frauen u. Heldinnen 1813/15 13.

Vitzthum von Eckstädt, Georg Graf, Kunst, Dr. phil., o. UP. Kiel, Feldstr. 135. (Oberlößnitz b. Dresden $14|_{5}$ 80.) V: Bernardo Daddi 03; D. rhein. Malerei z. Anf. d. 14. Jahrh. 07; D. Pariser Miniatur-Malerei v. d. Zt. d. hl. Ludwig bis zu Philipp v. Valois 07. (*)

Vivenot, Annette Edle v., jetzt: Babo-Vivenot, A. Freifr. v.

Vleuten, Carl Ferdinand van (Pf. Carl Ferdinands), , Novellistik, Kritik, Wissenschaftl., Dr. med., Anstaltsarzt. Dalldorf bei Berlin. (Bonn $20|_{10}$ 74.) V: Frauenlob 98; Ri-Ra-Rutsch, Bilderbuch 03, 2. A. 06; Vernichter u. Vernichtete 06; Im Sommergarten, Bilderbuch 06; Die Pfahlburg, Erz. 07, 12.—14. T. 12; Bruder Lustig, Bilderbuch 07; Normannensturm, Erz. 08, 9.—11. T. 12; Heinz Sausebraus, Bilderb. 08, 16.—19. T. 09; Mit Sang u. Klang, desgl. 09, 6.—12. T. 12; Graf Allotria, desgl. 10; Um die Kaiserstadt, Erz. 13. H: Aus der goldenen Schmiede 10 ff.; Velhagen u. Klasings Volksbüch. d. Kunst 11 ff; Forscherfreude (m. H. Berdrow) 13.

Vöchting, Herm. v., , Dr. med. h. c., Dr. phil., Dr. sc. h. c. (Cambridge), o. UP. Tübingen. (Blomberg in Lippe $8|_{2}$ 47.) V: Fachschriften. ( )

Vockerodt, Emma, s. Fechter, Emma.

Vogdt, Rudolf, , Dipl.-Ing., Reg.-Baumstr., OblLehr. a. d. Kgl. höh. Maschinenbausch. Aachen, Maria Theresia-Allee 19. (Potsdam 15_{7} 72.) V: Pumpen usw. 06, 2. A. 11; Elementar-Mechanik f. Maschinentechniker 10.

Vöge, Wilh., Kunst, Dr. phil., o. UP. Freiburg i. B. (Bremen 16_{2} 68.) V: E. deutsche Malerschule um d. Jahr 1000 91; D. Anfänge d. monumentalen Stils im MA. 94; Raffael u. Donatello 96; D. Elfenbeine der k. Museen zu Berlin 00; D. deutsch. Bildwerke d. k. Museen zu Berlin 10.

Vogel, Alfred, , Oberm.-Ing. b. München, Östl. Hofstr. 22. (Pirna a. Elbe $21|_{3}$ 77.) V: Eine Liebe, Ged. u. Szenen 04; Neue Gedichte 14.

Vogel, August, , , Dr. phil., Rekt. d. höh. Bürgersch. Potsdam, Waisenstr. 35. (Greifswald $3|_{2}$ 42.) V: Philos. Repetitorium 73, 4. A. 98; Methodik des gesamt. deutsch. Unterr. in d. Volksschule 74; Gesch. d. Pädagogik als Wiss. 77, 2. A. 03; Systemat. Enzyklopädie d. Pädagog. 81; Systemat. Darstellnng d. Pädagog. Pestalozzis 86, 2. A. 92; Herbart od. Pestalozzi? 87, 2. A. 92: Philos. Grundlagen d. wiss. Systeme d. Pädag. 88, 4. A. 12; Altklass. Dichterhain 89, 2. A. 03; Lebensprobleme u. Welträtsel 91; Pädagog. Repertorium f. Lehrer an höh. Schulen 92; Mittelschul-Pädag. 93; Bibel als Begleiterin durchs Leben 94; D. höchsten Fragen 96; Grammat.-orthogr. Nachschlagebuch 02, 86.—100. Taus. 12; Gesch. d. Philosophie für weitere Kreise 05: D. pädagog. Sünden unsr. Zeit 07, 2. A. 12; Meine Ferienreise nach Rom, von einem Primaner 09.

Vogel, Frl. Bertha, DSch., Jugendschr., , Lehrerin a. D. Guben, Triftstr. 20. (ebda $8|_{1}$ 47.) V: Elsbeth, Gesch. 74; Am Wege des Lebens, G. 00; Poetisch. Flugblatt 02; Columbus, Dr. 08.

Vogel, Christ., Handelswiss., neuere , , Dr. phil., Prof., vorm. Dir. d. deutsch. Realsch. Mexiko. Greiz i. Vogtl., Oststr. 16. (Rehna $6|_{7}$ 36.) V: Prakt. Lehrgang d. deutsch. Sprache f. Spanier 58, I 5. A. 96, II 4. A. 09; Memorier- u. Repetitionsstoff aus d. engl. Gramm. 61, 2. A. 62; Taschenb. d. Handelskorresp., engl. und deutsch 62 II, 19. A. 07; Engl. Vocabular 62; Memorier- u. Repet.-Stoff a. d. franz. Gramm. 64; Deutsche Gramm. f. Engl. nebst Schlüssel 75/77; Wichtigkeit d. Stud. d neueren Sprachen 82, 3. A. 98; Lehrb. d. deutsch. Handelskorresp. 82, 4. A. 98; Taschenb. d. Handelskorresp., franz. u. deutsch 63, 22. A. 10 II, desgl. deutsch-spanisch 89, 5. A. 05; span.-deutsch, 5. A. 07; Manuel de Conjugaison des verbes irréguliers français 83, 5. A. 10; Corresp. commerciale en langues franç. et angl. 86 II, 3. A. 09/10; Frz. Repetitionsheft f. d. deutsche Formenlehre 89. Für **Franz. bearb**: Gesenius, Grammaire élémentaire angl. 86; Schilling, Grammaire espagnole et clef 88, 2. A. 01. H: Lesaint, Traité complet de la Prononciation française 90; Fischer, Elementargeometrie: Planimetrie 96/97 II; Stereometrie 94; Gesenius, Engl. Übungsb. 94; Schmitz, Port. Grammatik 97, 2. A. 98.

Vogel, Eberhard (Pf. Ebbo Siva), **Uc**: SKatalanisch, Dr. phil., RealgymnProf. u. ThSchDoz. Aachen, Lüttickerstr. 180.

(Düsseldorf $^{24}/_{11}$ 61.) V: Neukatalon. Studien 86; Führer f. Madrid 88; D. Nachmittagsunterr. 98; D. franz. Unterr. nach d. Lehrpl. d. J. 1901 02; La Belgique von Reclus kommentiert 03; Katal.-d. Wörterb. 11. Ue: (ins Span.) T. Pesch, Welträtsel II; Hergenröther, Kirchengesch., letzt. Bd.; Cathrein, Sozialismus; — aus d. Span.: Das Ärgernis, R. von P. Alarcón 06; Halma, R. von B. P. Galdós 08; — aus d. Katal.: Sankt Pons (Solitut), R. von V. Catalá 09; Lazarus' Tod, R. von Raymón Casellas 09; Gori der Rebell, R. von J. Pous 10; Josaphat, R. von P. Bertrana 11; Das Tomatenbeet, Nov. v. J. Pous 12; Einführg i. Spanische f. Lateinkundige 13.

Vogel, Emanuel Hugo, Sozialpolitik, Finanzwissensch., Statistik, Dr. jur., ll Doz., k. k. Ministerialvizesekret. Wien XVIII, Pleuerg. 10 I/11. (ebda $^{30}/_{12}$ 75.) V: D. Reform d. Gebäudesteuern sowie d. direkt. Steuersystemes in Österreich 07; D. Fürsorge f. Volkswohngn auf d. Gebiete der Steuer- u. Verwaltgsgesetzgebg in Österreich 08; D. progress. Zinsertragssteuer 09; D. theoret. Grundlagen der Vermögensbesitzsteuer im System der Ertrags- u. Einkommensbesteuerg 10; D. finanzpolit. Besteuergsprinzipien in Lit. u. Theorie 10; Die rechtl. Natur d. Finanzobligation 12; Z. Methodologie d. Einkommensstatistik 12.

Vogel, Frida E., s. Cohn, F. E.

Vogel, Friedr., Ψ, Dr. phil., GRekt. Fürth, Königsstr. 103. (Betwar $^{1}/_{5}$ 56.) V: Sallustiana 77/81 II; De Hegesippo 80; Ennodius (Monum. hist. Germ.) 85; Diodorus 88/93 III; Lehrb. d. Gesch. 92, 8. A. 13 III: Griech. Analekta 01.

Vogel, G. Theod., Dr. phil., Prof., Geh. StudienR., Rektor a. D. der Dreikönigschule. Dresden. (ebda $^{15}/_{8}$ 38.) V: Das Zeitalter d. Entdeckungen 74; Döbelner Lesebuch (m. anderen) 82, 6. A. 09; Latein. Schulgrammatik 97, 3. A. 10; Lehrplan für den deutsch. Unterricht 99; Geschichtsleitf. f. d. Unterklassen VI. u. V. 04, 3. A. 12, IV 06, 2. A. 09, III B 07, 2. A. 10; In der Aula d. Dreikönigschule, Schulreden 04; Hänsel und Friedel, Märchensp. (u. d. Pf. Theod. Sachs) 08; Bozener Ausflüge I—III 10 ff.

Vogel, Jul., Kunst- u. Kultur♔, Dr. phil., Prof., Dir. d. städt. Mus. d. bild. Künste. Leipzig, Mittelstr. 2. (Penig i. S. $^{4}/_{5}$ 62.) V: Szenen euripid. Tragödien in griech. Vasengemäld. 86; D. städt. Mus. zu Leipzig von s. Anfängen b. z. Gegenw. 92; Stud. u. Entw. ält. Meist. im städt. Mus. zu L. 96; Anton Graff, Bildnisse v. Zeitgenossen d. Meisters 98; Goethes Leipz. Studentenjahre 99, 3. A. 09; Leipzig zu Beginn d. 20. Jh. 01; Böcklins Toteninsel u. Frühlingshymne 02; Max Klingers Leipz. Skulpturen 02; Otto Greiner 03; D. Römische Haus in Leipzig 03; Aus Goethes Römischen Tagen 05; Bramante u. Raffael 10; In der Stadt der Lagunen 12. H: Seemanns Wandbilder: Porträtgalerie 02/04; Goethes Tagebuch der italienischen Reise 06, 2. A. 08; Goethes Briefe aus Italien 07 (beide zus. u. d. T.: Mit Goethe in Italien 08); Goethes Röm. Elegien 07.

Vogel, Walter, s. Hirschfeld, Herm.

Vogel, Wolfgang, Automobil- u. Motorradwesen, Jugen., Red. der Zeitschr. „Der Kraftfahrende Arzt". Charlottenburg 5, Dernburgstr. 46. V: Schule d. Automobilfahrers 02: D. Motor-Zweirad u. seine Behandlg 02, 2. A. 05; Ankauf, Einrichtg u. Pflege d. Motor-Zweirades 04, 2. A. 05; Ratschläge f. d. Ankauf von Motorfahrzeugen 05, 2. A. 13; Der Motorwagen u. seine Behandlg 05, 3. A. 12.

Vögele, Albert, Ästhetik, ⁂, Dr. phil., kath. Pfarrer. Igersheim b. Mergentheim. (Waldsee $^{6}/_{10}$ 64.) V: Das Tragische in der Welt u. Kunst u. der Pessimismus 04, 2. A. u. d. T.: Der Pessimismus u. das Tragische in Kunst u. Leben 10; Höhenblicke, festliche Gedanken 11, 2. u. 3. A. 12.

Vogeler, Adolf, ♂, Nov., Dr. phil., RealGP. Hildesheim, Weißenburgerstr. 10. (Minden $^{6}/_{11}$ 58.) V: König Rudolf, Tr. 86; Zeus von Olympia, Lsp. 88; Wunder v. Rosenstock, rom. Sch. 92; Herodias, hist. N. 95; Wer liebt, Sch. 98; Iphigenie im Drama d. Griechen u. bei Goethe 00; D. Sturmglocke, Tr. 01; Kollegen, Sch. 07; Annchen v. Tharau, Lsp. 12.

Vogelsang, Karl, s. Hoffmann, Max, Berlin-Weißensee.

Vogelsang, Willem, Kunst♔, Dr., o. ll P. Utrecht, Admiraal v. Gent-Straat 35. (Leiden $^{9}/_{8}$ 75.) V: Fachschr. (*)

Vogelsberg, Karl Robert (Pf. Hans Michael), Genealogie, ♔, ⚔, ☿, ♂, Verlagsbuchhändler, Hrsg. d. Zeitschr. „D. deutsche Michel", des „Halgadom" und des „Deutschen Archivs". Leipzig, Südstr. 40. (Arnstadt $^{14}/_{12}$ 78.) V: Universalbezugsquellen des Buchh. u. der graph. Brauchen 04; Halgadoms-Zauber, Weihespiel 09; Deutsche Veteranen-Not! 11; Der neue Quell, Erzu. u. G. 12.

Vogelstein, Herm., jüd. ✝ u. ♔, orientat. Ψ, Dr. phil., Rabbiner. Königsberg i. Pr. (Pilsen $^{8}/_{1}$ 70.) V: Die Landwirtschaft in Palästina z. Z. d. Mischnâh, I: Der Getreidebau 94; Geschichte d. Juden in Rom (m. Rieger) 95/96; Die Anfänge d. Talmuds u. d. Entstehung des Christentums 02; Beitr. zur Gesch. d. Unterrichtswes. in d. jüd. Gemeinde zu Königsberg i. Pr. 03; Gesch. des isr. Ver. f. Krankenpflege u. Beerdigung zu Königs-

berg i. Pr. 04; Militärisches aus d. israel. Königszeit 06; Zur Vorgeschichte des Gesetzes üb. die Verhältnisse der Juden v. 23. Juli 1847 09.

Vogler, Chr. August, ✠, Dr. phil., Dr.-Ing. h. c., Ldw. HSchV., GRegR. Berlin W 10, Kaiserin Augusta-Str. 80 III. (Wiesbaden $^{16}/_{5}$ 41.) **V:** Ziele und Hilfsmittel geometr. Präzisionsnivellements 73; Anleitg zum Entwerfen graph. Tafeln 77; Grundzüge d. Ausgleichungsrechnung 81; Lehrb. d. praktischen Geom. 85/94 II; Geodät. Übgn 90, 3. A. 10/13 II; Abbildgn geodät. Instrum. 92. **H:** Grundlehren d. Kulturtechnik 96, Bd. I in 4. A. 09 II, Bd. II in 3. A. 08.

Vögler, Rob., Naturw., Kantor u. Lehrer a. d. Stadtsch. Bahn i. Pomm., Untertor 6. (Gollin $^{28}/_{7}$ 50.) **V:** Nadelwald u. s. Glieder 88; Sumpf u. Wiese 88; D. Präparator u. Konservator 95, 3. A. 10.

Vogrinz, Gottfried, Kritik, Ψ, k. k. Schulrat. Wien VIII, Skodagasse 11. (ebda $^{12}/_{11}$ 55.) **V:** Formenlehre d. griech. Verbums 86; Grammat. d. homer. Dialekts 89. ()

Vogt, Ernst, deutsche ☆, Dr. phil., a.o. UP. Gießen. ($^{22}/_{9}$ 77.) **V:** Fachschr. (*)

Vogt, Friedrich, Germanistik, Dr. phil., o. UP., GRegR. Marburg i. H., Bismarckstr. 7. (Greifswald $^{11}/_{3}$ 51.) **V:** Die deutsch. Spielleute 75; D. deutsch. Dichtgn v. Salomon u. Markolf 80; Gesch. d. mhd. Literat. 90, 2. A. 01; Dornröschen — Thalia 96; Gesch. d. deutsch. Lit. v. d. ältesten Zeit. bis zur Gegenw. (m. M. Koch) 97, 3. A. 09; D. schles. Weihnachtsspiele 01; D. Königs- u. Kaiserideal in d. deutschen Dichtg d. M.-A. 08; D. Bedeutungswandel d. Wortes „edel" 09; D. Minnesangs Frühling, neu bearb. 11. **H:** Germanist. Abhandlgn 94 ff.; Mitteil. der Schles. Ges. für Volkskunde 94 ff.; Schles. volkstüml. Überlieferungen 01 ff.

Vogt, J. G(ustav), Natur✱, Privatgelehrter. London W, 32 Porchester Terrace, Hyde Park. (Florenz $^{4}/_{2}$ 43.) **V:** D. Kraft 78; D. Geistestätigkeit des Menschen, 2. A. 89; Entstehen u. Vergehen d. Welt 89, 2. A. 01; D. Empfindungsprinzip u. d. Entstehg des Lebens 89 II; D. Empfindgsprinzip u. d. Protoplasma 91 IV; Das Wesen d. Elektrizität u. des Magnetismus 91; D. Menschwerdg 92; D. Unfreiheit d. Willens 92; D. natürliche Entwicklg der relig. Begriffe 93; D. Realmonismus 08; Der absolute Monismus 12.

Vogt, Karl, Theaterästhetik, ☉, Kgl. Schauspieler, Regiss. u. Dramaturg. Berlin-Lichterfelde, Steglitzerstr. 29a. (Weimar $^{5}/_{7}$ 80.) **V:** Schauspieler-Kunst, e. Hochschulfrage 08, 2. u. 3. Tausf. 09; Theater (Nr. 2 der „Literar. Wandergn") 08; Körperkultur, aber wie — u. warum?! 09, 11. Tausf.; Nissen, e. Kap. Bühnen-Genossensch. 10. **H:** Wilbrandt, König Teja 08.

Vogtherr, Ewald, M. d. R., Hrsg. d. Wochenschr. „Die Geistesfreiheit" u. der Halbmonatsschr. „Der Freidenker". Wernigerode. (Landeshut i. Schl. $^{2}/_{11}$ 59.) **Red:** Deutscher Freidenkerkalender. **V:** Verschied. freidenkerische Schriften.

Vögtlin, Adolf, ASV., Nov., ✠, Dr. phil., Red. v. „Am häuslich. Herd". Zürich V. (Brugg i. Aarg. $^{25}/_{2}$ 61.) **V:** Meist. Hausjakob, N. 91, 3. A. 01; Heil. Menschen, N. 95, 2. A. 01; Das Vaterwort, N. 96; Das neue Gewissen, R. 97, 2. A. 01; Gedichte 01, 2. A. 01; Reutier Säger, Charakter-Schw. 01; Liebesdienste, Nov.-Sammlung 04; Sephora, N. 04; Prinz Adebar, der Klapperstorch, satir. Sp. 06; Jugendliebe, Nn. u. Skn. 07; Heinrich Manesses Abenteuer u. Schicksale, R. 10; Pfarrherrn-Geschichten 12. **Ue:** Maupassant, Pariser Abenteuer 97, 13. A. 01; Der Regenschirm u. a. Nn. 97, 8. A. 04; Sie winkt! Nn. 08.

Voigt, Alwin, Ornithologie, Dr. phil., Prof., RealschObLehr. Leipzig, Auenstraße 28. ($^{9}/_{6}$ 52.) **V:** Exkursionsbuch z. Studium d. Vogelstimmen 94, 6. A. 12; Deutsches Vogelleben 08; Unsere Singvögel 11.

Voigt, Andreas, ✉, ✠, Dr., Prof., Doz. an d. Akad. für Sozial- u. Handelswiss. Frankfurt a. M., Schwindstr. 6. (Flensburg $^{18}/_{4}$ 60.) **V:** Die Auflösung von Urteilssystemen usw. in der Algebra der Logik 90; Denkschrift d. Instituts f. Gemeinwohl, d. Akad. betr. 99; Kleinhaus u. Mietkaserne 05: Die sozialen Utopien 06; Zum Streit um Kleinhaus u. Mietkaserne 07; Wie um die Bauordng gekämpft wird 09; Theorie d. Zahlenreihen u. Reihengleichgn 10; Mathemat. Theorie d. Tarifwesens 12. **H:** A. Smith, Systems of political economy 07.

Voigt, Erik, Dr. phil., Korrespondent deutscher Zeitungen. Stockholm 4. (Wartin $^{4}/_{12}$ 69.) ()

Voigt, Gustav, ✠, Prof., GRegR., ProvSchulR. a. D. Blankenburg a. H. **V:** Die Bedeutung d. Herbartschen Pädagogik f. d. Volksschule 97, 4. A. 08. ()

Voigt, Heinrich G., Kirchen☆, ✠, D., Dr. phil. h. c., a.o. UP. Halle a. S., Kronprinzenstraße 33. (Stade $^{29}/_{6}$ 60.) **V:** Quae sint indicia veteris ab Epiphanio in relat. de Cataphrygibus usurp. fontis 90; E. verscholl. Urkunde des antimontanist. Kampfes: Die Berichte des Epiphanius üb. d. Kataphryger u. Quintillianer 91; Adalb. v. Prag 98; Der Verf. der röm. Vita des hl. Adalbert 04; Perpetua, dram. Dchtg. 05; Wendungen, desgl. 05; Die ältesten Berichte üb. d. Auferstehg Jesu

Christi 06; Die v. dem Přemyšliden Christian verf. u. Adalb. v. Prag gewidm. Biogr. des hl. Wenzel 07; Brun v. Querfurt 07; D. christl. Kirche des MA. an der deutschen Seeküste 07; Brun v. Querfurt u. s. Zeit 09; Die Geschichte Jesu u. die Astrologie 11.

Voigt, Frau Johanna verw., geb. Ambrosius (Johanna Ambrosius), Nov. Königsberg i. Pr., Hufen, Bahnstr. 37. (Lengwethen $^{3}/_{8}$ 54.) **V:** Ged. I 95, 41. A. 05; II 97, 8. A. 05.

Voigt, Paul (Ps. Paul Burg, Theod. Rulemann, Theodor Paul, Wilhelm Heinrich), ASV., 𝒻, ⚔, 🕮, Jugendschr., Rektor. Charlottenburg, Oranienstr. 4. (Berlin $^{2}/_{1}$ 62.) **V:** Kurze Regimentsgesch. 95/96; Führer durch Lehr- u. Erziehungsanstalten 94; Brausebäder i. Schulanstalten 97; Die preuß. Garde 98; Preuß. Husarengeschicht. 99; Amtschronik f. Volksschullehrer u. Seminaristen 00; Berufe f. Knaben 01, 2. A. 03; Mädchenberufe 01; Mein Kind, e. Erziehungsbuch 06; Mod. deutscher Briefsteller 08; Buch d. neuesten Reden u. Toaste 08; Gr. illustr. Spielbuch 09; Deutsch, wie es richtig geschrieben u. gesprochen wird 09; Neue deutsche Aufsatzschule 09; Großes illustr. Sportbuch 10; Wunder der Physik 10; Prakt. Korrespondenz des Kaufmanns (m. Rud. Bode) 11; Wunder der Elektrizität 11; Großes Wörterbuch (m. Zoozmann) 11; Das Große Buch der Liebhaberkünste 12; Wunder der Chemie 12; Weltgesch. z. Selbstunt. 12.

Voigt, Wilhelm Erich, ⁂, ✝, Kritik, Dr. phil., ev. Pfr. Caracas, Venezuela, Pedrera á la Gorda 54. (Ziebingen $^{13}/_{10}$ 70.) **V:** Gesch. d. Unsterblichkeitsidee in der Stoa 00; Auf Vorposten, e. Zeugnis deutsch. evang. Arbeit im Auslande in Predigten u. Reden 09. ()

Voigt, Woldemar, theoret. ⋂, Dr. phil., o. UP., GRegR. Göttingen, Grüner Weg 1. (Leipzig $^{2}/_{9}$ 50.) **V:** Mechanik 89, 2. A. 01; Kompendium d. theor. Physik 95/96; Krystallphysik 98; Thermodynamik 03/04; Magneto- u. Elektrooptik 08; Lehrbuch der Kristallphysik 10. ()

Voigt-Diederichs, Helene, s. Diederichs, Helene.

Voigtländer, Albrecht, s. Böttger, Franz.

Voigtländer, Robert, Verlagsbuchhdlr. Leipzig. (Kreuznach $^{4}/_{8}$ 49.) **V:** D. Gesetze betr. das Urheberrecht u. das Verlagsrecht an Werken d. Lit. u. d. Tonkunst v. $^{19}/_{6}$ 01, sachl. erl. 01; Verlagsvertrag üb. Schriftwerke, musik. Kompos. u. Werke d. bild. Künste, 3. A. 01.

Voit, Erwin, Physiologie, Dr. med., Prof. a. d. Tierärztl. Hochsch., Mithrsg. d. „Zeitschrift für Biologie". München, Bauerstr. 28 III. (ebda $^{16}/_{12}$ 52.)

Volbach, Fritz, Musikschriftst., Dr. phil., Prof., Komp., Univ.-Musikdir. u. a. o. UP. Tübingen. (Wipperfürth $^{17}/_{12}$ 61.) **V:** Begleitg d. gregor. Gesanges 88; Händel 98, 2. A. 07; Beethoven 05; Die deutsche Musik im 19. Jahrh. 09; Das moderne Orchester i. s. Entwickelg 10; Die Kunst der Sprache 12; Die Instrumente des Orchesters 13.

Volbehr, Frau Lu, geb. Scharrer, DB., ASV., ♀, Roman, Nov. Magdeburg, Goethestraße 8. (Nürnberg $^{5}/_{6}$ 71.) **V:** Konsul Stormanns Tochter, Dr. 00; Ihr Gott, Dr. 01; Führe uns nicht in Versuchung, R. 02; Schwester Fides, Dr. 02; Stephan Henlein, R. 02; D. Bäuerin von Vorbach, R. 03; D. Fest d. Lebens, Dr. 04; Der Hut, Dr. 04; Die neue Zeit, R.: I. Sebastian Rottmann 05, II. Und alles ist Frucht 09, 3. A. 13; Die Sieben, Dr. 06; König Drosselbart, Msp. 12; D. Spiegelsaal, R. 13; Auf der Schwelle, R. 13.

Volbehr, Theod., Kunst♛, Dr. phil., Prof., Dir. d. Kaiser Friedrich-Museums. Magdeburg, Goethestraße 8. (Rendsburg $^{6}/_{11}$ 62.) **V:** Watteau 85; Lucas van Leyden 88; Goethe u. die bildende Kunst 95; Ein Orig.-Aufsatz R. Muthers 96; Das Verlangen nach einer neuen deutschen Kunst 01; Hinter d. Erdentag, M. 03; Bau u. Leben d. bildenden Kunst 04, 2. A. 13; Gibt es Kunstgesetze? 05; Führer durch das Kaiser Friedrich-Museum der Stadt Magdeburg 06, 3. A. 10, Ergänzg 11; König Bob, Afrik. Märchen 07, kl. Ausg. 12; Die Zukunft der deutschen Museen 09.

Volck, Georg, s. Koch, Bruno.

Volckart, Paul, s. Streck, Peter.

Volckmann, Erwin. Hamburg 20, Hegestieg 14 pt. (Elbing $^{19}/_{4}$ 62.) **V:** Die älteste Urkunde des Rostocker Ratsarchivs 08; Belgien, Reisehandbuch 10; Antwerpen und Umgebung 10; Brügge und der Strand v. Knocke bis Dünkirchen 10; Brüssel u. d. Weltausstellg 10; Die Insel Wight 11. **H:** Seekursbuch „Captain", ¼jährl.; Rud. Franke's Erlebnisse unter d. Eskimos 13. **Ue:** Cook, My Attainment of the Pole 12; E. Swift Balch, The North Pole and Bradley Land 13.

Volger, Adolf. Hildesheim, Lucienvörderstr. 19. (Landsberg a. W. $^{21}/_{1}$ 43.) **V:** Theaterstücke u. epische Dchtgn. ()

Volger, Bruno, Verlagsbuchhdlr, Red. der „Handels-Akademie". Leipzig-Connewitz, Kantstr. 69. (Leipzig $^{7}/_{12}$ 75.) **V:** Zahlreiche handelswissenschaftl., volkswirtschaftl. u. prakt. Schriften.

Volger, Ed. Leipzig-Gohlis, Garnisonstr. 14. (Landsberg a. W. $^{23}/_{8}$ 47.) **V:** Theaterstücke u. Humoresken.

Volger, Franz, PA., Red. d. „Altenb. Ztg.". Altenburg, Burgstr. 4. (Lands-

berg a. W. $^{2}{}_{11}$ 48.) V: Landesgeschichtl. Schriften, Theaterstücke u. a. ()

Volger, Paul, Buchhdlr. Landsberg a. W. (ebda $^{4}{}_{9}$ 56.) V: Theaterstücke. ()

Volk, Georg, ASV., /, Geschäftsf. des Rhein-Mainverb. f. Volksbildg. Frankfurt-Bockenheim, Sophienstr. 9. (Langen-Brombach $^{26}{}_{4}$ 61.) V: Ged. in Odenwälder Mundart 90; Bergluft, neue G. 91; Auf der Ofenbank, Erz. 92; Beim Kienspanlicht, Erz. 94; Der wahre und echte hinkende Bote 94 f.; Hand in Hand, Erz., 2. A. 95; Wandern u. Weilen, G. 96; Sunndoag un Werdoag, G., Sprüche u. Gesch. 96; D. Odenwald, Landes- u. Volkskunde 00. Red: „Volkskultur". Veröffentlichgn zur Förderg der außerschulmäß. Bildungsbestrebgn 07—11. H: Aufwärts! Bücherei z. Belehrg u. Erholg 10—11; Turnbücherei (m. Gagelmann).

Volkart, Martha, s. Wichgraf, Martha.

Völkel, August, ♔, Altertumskde, ℙ, ObLehr. Olsnitz i. Vogtl., Schöneckerstr. (Schleiz $^{13}{}_{6}$ 44.) V: Gesch. d. Deutsch. Ritterordens im Vogtl. 88; Drei Kirchen d. Deutsch. Ritterord. i. westl. Vogtl. 98.

Völkel, Emil (Pf. E. Veit), Roman, /, Finanzbeamt. Dresden-N., Jordanstr. 5 II. (Leipzig $^{3}{}_{4}$ 47.) V: Ein Wort in zwölfter Stunde, 2. A.

Völkel, Karl (Pf. Rudolf Benrath), ♆. Olsnitz i. Vogtl., Schöneckerstr. (Tanna i. Reuß j. L. $^{3}{}_{1}$ 69.) V: Burschenweisen in Dur u. Moll, G. 90; Heinrich u. Jutta, E. 05; Burgstein, E. 12.

Voelkel, Titus (Pf. Dr. J. Bertheau, S. E. Verus), ℙ, Lit.♔, /, †, Ue: EFI R, Dr. phil., Instr. am College of the City of NY. New York, St. Nicholas Terr. u. 139. Str. (Wirsitz i. Pos. $^{14}{}_{12}$ 49.) V: Franz. Vorschule 75; Vocabul. systém. 76, 2. A. 84; Deutsche Leseb. in Frankr. beurt. 76; Franz. etymol. Leseb. 78; Lehrb. d. frz. Spr., 4. A. 85 II; Material z. Übsetzg ins Franz. 85; Lettres franç. orig. 85; Freirelig. Hausbibl. 89 ff.; Wislicenus, Schrift od. Geist? mit Anm.; Handbuch f. Relig.-Unterr. i. d. Fr. Gem. 89, 3. A. 94; Bibelstunden f. denkende Leser 92; Aberglaube u. Bibel 94; Fälschgn in d. Bibel 94; Frauen d. Bibel 94; Bibelhelden vor Gericht 94; Luther-Katechismus u. Bibl. Geschicht. f. Dissidentenkinder erl. 95; 80 Gedichte I 94, 4. A. 96; Vollst. Synopsis der vier Evangelien mit erl. Anm. 97; Das christl. Glaubensbekenntnis u. d. Wissensch. 02; Erdbegräbnis u. Feuerbestattg 04, 2. A. 08; Cremation or burial? 08; Cremation, an appeal to those who use their minds 10; Mehr Licht, Lebensabrisse z. Gesch. des Fr. Ged. 13. H: N. freirelig. Sonntagsbl. 86–91. Ue: J. Payot, Erziehg d. Willens 01, 5. A. 13; Th. Paine, Zeitalter d. Vernunft.

Volkelt, Johs., ⁂, Dr. phil., o. UP., GHofR. Leipzig, Auenstr. 3. (Lipnik i. Gal. $^{21}{}_{7}$ 48.) V: Pantheismus u. Individualismus usw. 71; Das Unbewußte u. d. Pessimismus 73; Traumphantasie 75; Symbolbegriff usw. 76; Kants Erkenntnistheorie usw. 79; Üb. d. Möglichkeit d. Metaphysik 84; Erfahrung u. Denken 85; Grillparzer als Dichter des Tragischen 88, 2. A. 09; Vorträge z. Einführg in d. Philos. d. Gegenw. 92; Ästhetische Zeitfragen 95; Ästhetik d. Tragischen 97, 2. A. 06; Arth. Schopenhauer, seine Persönlichkeit, seine Lehre, sein Glaube 00, 3. A. 07; D. Kunst d. Individualisierens in d. Dichtgn Jean Pauls 02; System d. Ästhetik I 05, II 10; D. Quellen d. menschl. Gewißheit 06; Zwischen Dichtg u. Philosophie, gesammelte Aufsätze 08; Kunst u. Volkserziehung 11; Bildungswege der Frau 11.

Volkens, Georg, Reiseschilderung, Dr. phil., Prof., Kustos am Botan. Museum. Berlin W, Göbenstr. 12. (ebda $^{13}{}_{7}$ 55.) V: Flora d. ägypt.-arab. Wüste 87; D. Kilimandscharo 97; Laubfall u. Lauberneuerung in den Tropen 12.

Volker, s. Gutkind, Erich.

Volker, Fr., s. Vetter, Ferd.

Volker, Reinhard, s. Spitzner, Reinhard.

Volker zu Alzey, s. Stauf v. der March, Ottokar.

Völker (früher Voerckel), Franz, ●, ⊠, wiss. Handelslehrer. Dessau, Ringstraße 32. (Leipzig $^{24}{}_{4}$ 82.) V: 38 kurze System. Übungsgänge zur Einführg in d. doppelte Buchführg 10, 4. A. 13; Übungsbuch dazu 10, 4. A. 13; Der Welthandel mit Weizen 12.

Voelker, Karl, Rektor a. D. Berlin O 34, Memelerstr. 36/37. (Belzig $^{7}{}_{1}$ 38.) V: Schulbücher f. d. Religionsunterr. ()

Völker, Karl, Kirchen♔, Lic., Dr. phil., PrivDoz. a. d. evang.-theol. Fak. Wien XVIII, Blumeng. 4. (Lemberg $^{1}{}_{12}$ 86.) V: D. Protestantismus in Polen auf Grund d. einheim. Geschichtsschreibg 10; Toleranz u. Intoleranz im Zeitalter d. Reformation 12. *

Volkmann, G. O., s. Laux, Arthur.

Volkmann, Hans v., ⌂, Prof., Maler. Karlsruhe, Hirschstr. 105. (Halle a. S. $^{19}{}_{5}$ 60.) V: Strabantzerchen, Kinderbilderbuch) 06; Alt-Halle I 08, 2. A. 09, II 09, III 12.

Volkmann, J. F. A., s. Hoffmann, Adolph.

Volkmann, Ludwig, Kunstwissenschaft, Dr. phil., Verlagsbuchhändler (Breitkopf & Härtel). Leipzig, Schreberstr. 13. (ebda $^{9}{}_{1}$ 70.) V: Iconografia dantesca 97, Ital. Ausg. 98, Engl. Ausg. 99; Die Erziehg z. Sehen 02, 4. A. 12; Naturprodukt u. Kunstwerk 02, 3. A. 11; Grenzen der Künste 03; Padua 04; Kunstgenuß auf Reisen 06,

2. A. 12; Das Bewegungsproblem in d. Kunst 07.

Volkmann, Paul, ∩ u. Erkenntnistheorie, Dr. phil., o. UP., GRegR. Königsberg in Pr.-Amalienau, Hardenbergstr. 8/10. (Bladian, Kr. Heiligenbeil $12|_{1}$ 56.) V: Vorlesgn üb. d. Theorie d. Lichtes, unt. Rücksicht auf d. elast. u. die elektromagnet. Anschang 91; Franz Neumann 96; Erkenntnistheoret. Grundzüge d. Naturwissenschaften u. ihre Beziehg z. Geistesleben d. Gegenwart 96, 2. A. 10; Einführg in das Studium d. theoret. Physik mit e. Einleitg in d. Theorie d. physikal. Erkenntnis 00, 2. A. 13; D. materialistische Epoche d. XIX. Jahrh. u. d. phänomenologisch-monistische Bewegg d. Gegenwart, Red. 09; Fähigkeiten der Naturwissensch. u. Monismus d. Gegenw., Vortr. 09: D. Eigenart der Natur u. der Eigensinn des Monismus, Vortr. 10; Fragen d. physikal. Schulunterrichts 13.

Volkmann, Dr. R., s. Plöhn, Rob.

Volkmer, Franz, (k.), Dr. phil., Sem.-Dir. a. D. u. SchulR. Hermsdorf b. Berlin, Ulmenstr. 8. (Schönau b. Landeck i. Schl. $12|_{2}$ 46.) V: Pädagog. u. lokalgeschichtl. Schriften.

Voll, Karl, Kunst♛, Dr. phil., o. ThSchP. u. HonUP. München, Türkenstr. 99. (Würzburg $18|_{7}$ 67.) V: Personal- u. Relativpronomen b. E. Deschamps 96; Velasquez, Ein Bilderatlas z. seiner Kunst 99; Die Werke d. Jan van Eyck 00; Entwickelungsgesch. der Altniederl. Malerei von Jan van Eyck bis Memling 06; Vergleichende Gemäldestudien I 06, 2. A. 08, II 09, n. F. 10; Führer durch die alte Pinakothek 08; Memlings Gemälde in 197 Abbildgn 09; Die Gemäldegalerie im Mus. des Prado zu Madrid 10; Max Slevogt 12; Entwicklgsgeschichte d. Malerei in Einzeldarstellgn I 12, II 13.

Vollbrecht, C., s. Söllner, Ottilie.

Vollbrecht, Wilh., klass. Ψ, Dr. phil., Prof., GObLehr. Altona-Othmarschen, Gieselstr. 1 I. (Clausthal $4|_{6}$ 48.) V: De Xen. Hellenicis in epitomen non coactis 74; Würdigung u. Erklärung v. Xenoph. Anabasis 80; Griech. Leseb. aus Xenophons Hell. u. Kyrop. 83; Griech. Schulgramm. 92; Livius XXI/XXX, Auswahl f. d. Schulgebr. 93, 4. A. 11; Xenoph. Hell., Auswahl f. d. Schulgebr. 94; Xenoph. Memorab., Auswahl für d. Schulgebrauch 94; Übungsstücke z. Übers. ins Latein. im Anschluß an Liv. XXIII/XXX 00; Das Säkularfest d. Augustus 00; Mäcenas 01. H: F. Vollbrecht, Xenoph. Anabasis, 8., 9., 10. A. 07—12; Wörterbuch dazu, 11. A. 12.

Völler, Frz. Jos., (k.), Dr., Chefred. u. Verleger v. „Natur u. Kultur". München, Herzogstraße 5. (Unterhausen bei Neuburg a. D. $29|_{2}$ 76.) V: D. Kampf ums Dasein als Prinzip d. Fortschritts in der Natur 12.

Vollert, Ernst, Dr. phil. h. c., Mitgl. der Kgl. Liter. Sachverständigenkammer i. Berlin, Vorst. d. Korporation d. Berl. Buchhändler, Mitinh. d. Weidmannschen Buchhandlung. Berlin-Wilmersdorf, Tharandterstr. 1. (Jakobshagen, Pomm. $27|_{7}$ 55.) V: Die Korporation der Berl. Buchhändler, Festschr. 98.

Vollert, Konrad, Roman, Dr. Berlin W 15, Lietzenburgstr. 38. V: Sonja 13. (*)

Vollmann, Richard, (k.), VB., /, ⊙. Wartenberg i. ObBay., Obere Str. 96. (Schwabing $21|_{6}$ 68.) V: Intellos, Tr. 38. ( )

Vollmar, Georg v., Politik, ⌨, M. d. R. u. d. bayr. Ltg. Soiensaß am Walchensee. (München $7|_{3}$ 50.)

Vollmar, Helene, ♌, Kunstkrit., Oberin, Hrsgin des Monatsbl. „Heimatglocken". Berlin W 9, Köthenerstr. 43. (Halle a. S. $9|_{10}$ 53.)

Vollmer, Ed., s. Stein, Ludw., Bern.

Vollmer, Friedrich, klass. Ψ, Dr. phil., o. UP. München, Mauerkircherstr. 26. (Fingscheidt $14|_{11}$ 67.) V: Laudationum funebrium Romanorum hist. et reliquiarum editio 91; De funere publico Romanorum 92. Erläut: D. Nibelungenlied 95; Goethe, Egmont 95, 3. A. 09; Götz von Berlichingen 92, 3. A. 09; Tasso 98, 2. A. 09. H: P. Papinii Statii Silvae, hrsg. u. erkl. 98; Merobaudes, Dracontius, Eugenius Toletanus (Mon. Germ. hist. auct. antiq. XIV 1) 05; Horati carmina 07, 2. A. 12; Poetae latini minores I 09, II 1) 11, II 3) 13; Epitome Thesauri Latini 12 ff.

Vollmer, Hans, ✝ u. Ψ, Lic., Prof., Dir. der Realschule St. Pauli. Hamburg 37, Klosterallee 23. (Kaiserswerth a. Rh. $9|_{2}$ 71.) V: D. alttestamentlichen Zitate bei Paulus 95; Vom Unterricht in der Muttersprache, zum Gedächtnis Ph. Wackernagels 97; Denkschr. üb. d. Frage d. Jugendschriften in Hamburg 99; Vom ev. Religionsunterr. an höh. Schulen (m. Metz, Rinn u. Seyring) 00; D. deutsch-franz. Krieg 1870 bis 1871 02 f., I 4. A. 12, II 3. A. 08; Jeremia, dramat. G. (Pf. Johannes Arthur) 03; Jesus u. das Saeäenopfer 05; Vom Lesen u. Deuten heiliger Schriften 07; E. deutsch. Adambuch 08; Materialien z. Bibelgesch. u. relig. Volkskde des MA. I 12. Erläut: D. Nibelungenlied, 3. A. 06. H: Sammlg belehr. Unterhaltungsschr. f. d. deutsche Jugend 00 ff. (55 Bände bisher); Hermann Paetels Bücherei 08 f.

Vollmöller, Frau Dora, geb. Mirus, Gattin d. folgend. Dresden-A., Wienerstr. 9. (Leisnig i. S. 15_{12} 65.) V: Himmelwärts 98; Z. Grimm. an. d. Einweihgs-

feier d. Augusteheims zu Leisnig i. S. 01; D. Fürsorge f. d. Handlgsgehilfinnen 03.

Vollmöller, Karl, Ψ, Lit.♔, Dr. phil., o. UP. a. D., Hrsg. d. „Roman. Forschgn", „Sammlg frz. Neudrucke", „Engl. Sprach- u. Lit.-Denkm. d. 16., 17. u. 18. Jahrh.", „Krit. Jahresber. üb. d. Fortschr. d. roman. Philolog.", Gründ. u. 1. Vors. der „Gesellsch. f. Roman. Lit.". Dresden-A., Wienerstraße 9, $^{10}/_{7}$—$^{1}/_{9}$: Tölz, Hans Gottfried. (Ilsfeld $^{16}/_{10}$ 48.) **V:** Kürenberg u. d. Nibelungen 74; Münchener Brut 77; Poema del Cid 79; Ein span. Steinbuch 80; Armand de Bourbon 81; Octavian 83; Jean de Mairet, Sophonisbe 88; Span. Funde I—III 90; Laberinto Amoroso 91; Üb. Plan u. Einrichtg d. roman. Jahresbericht. 96, 1. Beiheft 97, 2. 02, 3. 12, 4. 14; Der Kampf um d. roman. Jahresbericht 96; Beiträge z. Lit. des Cancioneros u. Romanceros: I. Der Cancionero von Modena 97; D. Rezensionsexemplar u. d. bezahlte Rezension, 1. u. 2. A. 02: Briefe K. Hofmanns an Ed. v. Kausler 07: Hans Gottfried, Lied m. Klavierbegleitg 08. **H:** Wilh. Hertz, Aus Dichtung u. Sage 07; A. Mirus, Mein Lebenslauf 08.

Vollmoeller, Karl Gust., ♅, ☉, Dr. phil. Stuttgart, Hasenbergsteige 27. (ebda $^{7}/_{5}$ 78.) **V:** Parcival, Die frühen Gärten 03; Catherina, Gräfin v. Armagnac u. ihre beiden Liebhaber, Dr. 03; Assüs, Fitne u. Sumurud, ein Trauerspiel 04; D. Buch der Landschaften 04; Giulia, Einakter 05; D. deutsche Graf, Kom. 06; Das Mirakel, Dr. 12. **Ue:** d'Annunzio, Francesca da Rimini 04; Des Aeschylus Oresteia 08. ( )

Vollrath, Karl, BP., RP., Politik, 𝒻, Chefred. d. „Berl. Volks-Ztg.". Berlin W, Luitpoldstr. 40. (Templin $^{16}/_{4}$ 57.)

Völsing, Wilh., Realgymn Prof., Schriftleiter d. „Allg. Tierschutz-Ztschr.". Darmstadt, Kiesstr. 123. *

Voltelini, Hans v., ♔, Rechtsgeschichte, Dr. jur. et phil., o. ö. UP. Wien VIII/1, Lange Gasse 14. (Innsbruck $^{31}/_{7}$ 62.) **V:** Die Südtiroler Notariatsimbreviaturen d. 13. Jahrh. I 99; Forschgn u. Beiträge zur Gesch. d. Tiroler Aufstandes i. J. 1809 09; Die Anfänge der Stadt Wien 13.

Völter, Daniel, †, Lic., Dr. phil., UP. Amsterdam, Parkweg 19. (Eßlingen $^{14}/_{9}$ 55.) **V:** Ägypten u. d. Bibel 03, 4. A. 09; D. apostol. Väter I/II 01/10; D. Offenbarg Johs. 04, 2. A. 11; Paulus u. seine Briefe 05; D. evang. Erzählgn von d. Geburt u. Kindheit Jesu 11; D. Patriarchen Israels 12; Wer war Mose? 13; u. a.

Voltz, Ludw., klass. u. byzant. Ψ, ♔, Musik, Dr. phil., ObBibliothekar. Darmstadt, Roquetteweg 41. (Bessungen bei Darmstadt $^{7}/_{9}$ 63.) **V:** De Helia monacho, Isaaco monacho, Pseudo-Dracone, scriptoribus metricis Byzantinis 86: Die Konzerte d. Musikvereins zu Darmstadt 1832 bis 1907 07. **H:** Quartalblätter d. Hist. Ver. f. d. Großh. Hessen.

Voeltzkow, Alfred, Naturwissenschaften, Dr. phil., Prof. Berlin W 30, Luitpoldstr. 3. (ebda $^{14}/_{4}$ 60.) **V:** Wissenschaftl. Ergebnisse einer Reise nach Madagaskar u. Ostafrika 1889—1895 I—III 97/05; Wissenschaftl. Ergebnisse e. Reise in Ostafrika 1903—1905 06/12.

Vondrák, Václav, slavische Ψ, Dr. phil., o. UP. Wien IX, Porzellang. 24A. (Dub $^{22}/_{9}$ 59.) **V:** Altslovenische Studien 90; Glagolita Clozianus 93; Freisinger Denkmäler 96: Altkirchenslav. Grammatik 00, 2. A. 12; Stud. auf d. Gebiete d. altkirchsl. Schrifttums 03; Üb. d. Ursprung d. Kiever Blätter u. Prager Fragmente 04; Vergleichende slav. Gramm. 06/08 II; Kirchenslav. Chrestomathie 10.

Vorberg, Axel, ♃, Dr. jur., Univers.-Bibliothekar a. D. Rostock, Moltkestr. 19. (Wittenberg $^{3}/_{6}$ 67.) **V:** Einziehung der Produkte u. Werkzeuge e. Delikts usw. 95; Einführung d. Reformation in Rostock 97; D. Zweikampf in Frankreich 99; D. Zweikampf in d. StGB. f. d. Deutsche Reich 02; Beiträge zur Geschichte des Dominikanerordens in Mecklenburg: I. Das Johanniskloster zu Rostock 11; D. Zweikampf 13.

Vorberg, Gaston (Pf. Montanus), ASV., Geschichte d. Medizin, Pathographie, Dr. med., Arzt. München, Prinzregentenplatz 23. (Cöln a. Rh. $^{23}/_{1}$ 75.) **V:** Ratschläge f. Nervenleidende 05, 3.—5. Tausf.; Kurpfuscher 05; Dementia paralytica u. Syphilis 06; Briefe e. Arztes 07; Freiheit od. gesundheitl. Überwachg. d. Gewerbsunzucht? 07; Guy de Maupassants Krankheit 08; Museum eroticum Neapolitanum 10; Antiquitates eroticae 11; Ananga-ranga, e. Sanskritlehrbuch der Liebe 11; Zur Gesch. der persönl. Syphilisverhütg 11; u. deutsche Bearbeitgn v. Schriften Laurents, Fourniers u. a.

Vorbusch, Erika, s. Sonntag, Erika.

Voreckel, Franz, s. Völker, Franz.

Voretzsch, Karl, roman. Ψ, Volkskde, Dr. phil., o. UP. Halle a. S., Gütchenstr. 10. (Altenburg i. S.-A. $^{17}/_{4}$ 67.) **V:** Reinh. Fuchs u. Roman de Renart 09; Üb. d. Sage v. Ogier dem Dänen 91; D. franz. Heldensage 94; Epische Studien I 00; Zur Gesch. d. Diphthongierg i. Altprovenzalischen 00; Einführg in d. Studium d. altfranz. Sprache 01, 4. A. 11; D. Berl. Stenographentag u. d. Systemrevision 02; D. Anfänge der roman. Phil. u. ihre Entwicklg an der Univ. Tübingen 04; E. W. G. Wachsmuth u. L. G. Blanc 05; Einführg in d. Stud. d. altfranz. Literaturgesch. 05, 2. A. 13. **H:** Baldurs Tod 10.

Voretzsch, Max, Dr. phil., Prof., Real-GObLehr. Altenburg i. S.-A., Querstr. 5. (Sept. 56.) V bez. H: Altenburg z. Z. des Kais. Friedr. Barbarossa 91; Festrede auf Ernst I. v. S.-Altenburg 96; Regesten d. Orig.-Urkunden d. Altenburger Ratsarchivs v. J. 1256 bis zum Schlusse d. 14. Jahrh. 98; Die Stätte d. Herzogl. Ernst-Realgymn., Blicke in früh. Zeit 98; Festrede z. Feier d. 80jähr. Bestehens d. Naturforschndn Gesellsch. d. Osterlandes 99; Die Beziehungen d. Kurfürsten Ernst u. d. Herzogs Albrecht v. Sachsen zur Stadt Altenburg 00; Herzog Ernst II. v. Sachsen-Gotha-Altenburg 04; Der sächs. Prinzenraub in Altenburg 06; Zur Einführg d. Kontinentalsperre i. Altenburg i. Dez. 1806 07; Aus d. Vergangenheit der Mühle in Kotteritz 08; Privilegium f. e. Altenburger Buchhandlg (1653) 11; Bericht des Rates d. Stadt Altenburg an den Landesherrn (1474) 11; Ein Blick in die Vergangenheit der Stadt Altenburg 12.

Vorländer, Daniel, ⚗, Dr. phil., o. UP. Halle a. S., Robert Franz-Str. 10a. (Eupen $11|_6$ 67.) ()

Vorländer, Karl, ⁂, Dr. phil., Prof. Solingen i. d. Rheinpr., I. Felderstr. 46. (Marburg i. H. $2|_1$ 60.) V: Kant u. der Sozialismus 00; D. neukantische Bewegg im Sozialismus 02; Gesch. d. Philosophie 03 II, 4. A. 13; Marx u. Kant (Rede) 04; Kant, Schiller, Goethe 07; Kant u. Marx 11; Kants Leben 11. H: Kants Kritik der reinen Vernunft m. ausführl. Einleitg u. erklär. Personen- u. Sachregister 99; Kants Kritik der Urteilskraft m. Einleitg u. erkl. Reg. 02, 2. A. 13; Kants Religion innerh. d. Grenzen d. bl. Vernunft m. Einleitg usw. 03; Kants kleine Schriften z. Logik u. Metaphysik 05; Kants Prolegomena 05, 2. A. 13; Kants Grundl. z. Metaphysik d. Sitten 06; Kants Kritik d. prakt. Vernunft 06; Kants Streit der Fakultäten (Akademie-Ausgabe) 07; Kants Metaphysik d. Sitten 07; Kants Anthropologie 12; Kants Schr. z. Gesch.-Philos., Ethik u. Politik 13.

Vorwerck, C. A., s. Forberger, Carl.

Vorwerg, Oskar, Kriegs- u. Staatswissenschaften, ⚔, Hauptmann a. D. Herischdorf i. Riesengeb. (Lorzendorf, Kr. Ohlau $21|_6$ 41.) V: Krieg, Friede u. Erziehung (anon.) 91; Die innere Staatsgefahr (anon.) 92; Reformation oder Revolution 92; Zahl u. Güte der Krieger, Länge der Dienstzeit u. d. Militärvorlage 93; Das Schneeschuhlaufen 93, 2. A. 94; Die Organisation d. techn. Waffe 94; Über Schneeschuhwettläufe 02; Über Steinkessel I 03; Nationalbewußtsein 05; Offener Brief an die Mitgl. des Alldeutsch. Verbandes 05; Beiträge zur Förderg der Schneeschuhsache 09.

Vorwerk, Dietrich, ✝, Konsist.-Rat u. Superint. a. D. Wernigerode-Nöschenrode, Gartenstr. 10. (Dronßig $22|_2$ 70.) V: Maria Magdalena, die Geschichte e. Sünderin 02, 2. A. 05; Harzluft, allerlei zum Herzgesunden, Geschn u. Ged. 05, 2. A. 08; Wipfelrauschen, G. 06; Vulkanische Menschen, R. 07. 3. A. 08; Im Heer d. Heimatlosen, R. 09, 4.—7. T.; Kann auch ein Pastor selig werden? 09, 5. A. 11; D. Persönlichkeit Jesu jenseits v. Kirche u. Kritik 10, 3. A. 11; Kinderseelenkunde als Grundlage des Konfirmandenunterr., 1. u. 2. A. 11; Kindergottesdienst u. Kinderseelenkunde 1.—3. A. 11; Gebet u. Gebetserziehg 13 II; Kindergebet u. Kinderpsychologie 13.

Vosberg, Emmy, s. Kaufmann, Emmy.

Voß, Anrel, ⚔, Dr. phil., o. UP., Geh. HofR. München, Habsburgerstr. 1/II. (Altona $7|_{12}$ 45.) V: Fachschriften. ()

Voß, Camill Alexander, s. Schaible, Alex.

Voß, Frl. Elisabeth, ⁂, Sprachlehrerin. Harrogate, Yorkshire, 29 Park Parade. (Zwickau $9|_4$ 80.) V: Vom Glück 10; Der Weg zum Glück 10; Glaube, Liebe, Hoffnung 11. ()

Voß, Georg, BP., Kunst♛ u. △, Dr. phil., Prof., Konservator der Kunstdenkmäler d. Thür. Staaten, Mitgl. d. wissenschaftlichen Beirats des Märkischen Mus. zu Berlin. Berlin-Gruenewald, Lynarstr. 9. (Magdeburg $5|_9$ 54.) V: Darstellg d. jüngsten Gerichts im früh. Mlt. 84; Die Aufnahme der franz. Refugiés unter d. Gr. Kurfürsten 85; Nationaldenkmal f. Kaiser Wilh. 89; W. Schuch 89; P. Meyerheim 90; Die Frauen in der bildenden Kunst 95; A. Achenbach 96; Thüringer Kalender, kunsthist. Jahrb. 02 ff.; Bau- u. Kunstdenkmäler Thüringens 02, 03, 04, 06, Coburg, Stadt 07, Coburg, Veste 08, Meiningen 09, Salzungen 09, Wasungen 10, Vacha, Geisa, Lengsfeldt, Kaltennordheim, Ostheim 11, Gerstungen bei Eisenach 13; Berliner Kalender, kunsthistor. Jahrbuch 03 ff.; Meisterwerke der Kunst in Sachsen und Thüringen (mit Döring) 04; Bilder aus Alt-Berlin 04; Grabdenkmäler aus der Zeit d. Klassizismus in Berlin u. Potsdam 05; Bilder aus d. Brandenburg-Preuß. Gesch. 08, 4. A. 09; Deutsche Kunst im Auslande einst u. jetzt 12.

Voß, Hans, ♪, Lehrer u. Schriftleiter d. „Mecl. Schulztg.". Schwerin i. M., Gustavstr. 18. (Tüschow $4|_8$ 61.) V: Gesch. d. Volksschule Mecklenb.-Schwerins 93.

Voß, Joachim, plattd. ✿ in mecklenb. Mundart, VolksschLehr. Barmen, Gewerbeschulstr. 55 II. (Herrnburg b. Ratzeburg $6|_1$ 46.) V: Von de Watertant 01. ()

Voß, Karl, 𝒻, ✉, beeid. Sachverst. in

kaufm. Angelegenh. u. Privatlehr. d. Handelswissensch. Bremen, Sielwall 84. (ebda 25_6 52.)

Voß, Karl, plattd. Dialekt♀, ☉, ☾, ♌. Humor, Zeichenlehrer am Reform-Realgymn. Kiel, Eckernförder Allee 8. (ebda 22_1 66.) **V:** Krnse Dinger ut min Muskist' I, G. 90; Joh. Meyer u. s. Bedeutg als deutsch. Volksdichter 99; Plattd. Leed 00; Köster Suhr, Vst. m. Ges. 01; Lischen will frigen, Lsp. 02; De Reis' nah Velligen, Schw. (m. W. Fricke) 02. ( )

Voß, Rich., Nov., ☉, Bibl. der Wartburg. Berchtesgaden. (Neugrape in Pommern 2_9 51.) **V:** Nachtgedanken 71; Visionen e. deutsch. Patrioten 71; Helena 71; Unfehlbar, Sch. 72; Savonarola 75; Scherben 75/78; Magda, Tr. 79; Frauengestalt. 79; Pater Modestus, Sch. 82; Bergasyl 82; San Sebastian 83; Regula Brandt, Sch. 83; Rolla, R. 83, 2. A. 90; Rafael, Festsp. 84; Röm. Dorfgesch. 84; D. neuen Römer, R. 85, 4. A. 05; D. neue Circe, ital. Dorfgesch. 85, 4. A. 04; Unehrl. Volk, Tr. 85; Mutter Gertrud, Sch. 85; Treu d. Herrn, Sch. 86; Sohn d. Volkskerin, R. 86; Alexandra, T. 86; Michael Cibula, R. 87, 3. A. 05; D. Auferstandenen R. 87; Brigitta, Tr. 87; Eva, Sch. 89; Novellen 89; Nubia, Erz. 89; Dahiel d. Convertit, R. 89, 2. A. 93, Volksausg. 13; Wehe dem Besiegten, Tr. 89; Sabinerin, Erz. 90; Messalina, Tr.; Juliane, R. 90, 2. A. 04; Kinder des Südens 90; Schuldig, Dr. 90; Die neue Zeit, Dr. 91; Mönch von Berchtesgaden u. and. Erz. 91; Unebenbürtig, Dr. 92; Malaria, Dr. 92; Der Zugvogel, Dr. 92; Jürg Jenatsch, Dr. 93; Erlebtes u. Geschautes, Erz. 93; Zwisch. zwei Herzen, Dr. 96; D. Väter Erbe, Vst. 93; Daniel Danieli, Arme Maria 94; D. blonde Kathrein 95; D. König 95; Villa Falconieri, R. 96; Unt. d. Borgia, Erz. 96; D. Mohr d. Zaren 96; D. Patrizierin 96; Luigia Sanfelice 96; Aus m. röm. Skizzenbuch 96; Röm. Dorfgesch. 97; Der neue Gott, R. 97; D. Rächerin u. a. röm. Dorfgesch. 99; Das Wunder, Dchtg. 99; Sigurd Eckdals Braut, R. 99; Südl. Blut, N. 00; D. Opfer, Erz. 00; Amata, Erz. 01; Psyche, R. 01; Der Adonis v. Molaratal, Erz. 01; Allerlei Erlebtes, 1. u. 2. A. 02; Röm. Fieber, R., 1.—3. A. 02; D. Camaldolenserin, Erz. 02; D. Leute v. Valdaré, R., 1.—3. A. 03; E. Königsdrama, R. 03; Sammm, R. 03; Neue röm. Geschichten 04; Die Reise nach Mentone 04; Santina 05; Die Schuldige, R. 06; Wenn Götter lieben, R. 06; Die Liebe Daria Lantes, R. 06; Richards Junge (Der Schönheitssucher), R. 07; Das Frühlings-Märchenspiel, Festged. 08; Narzissenzauber, N. 09; Alpentragödie, R. 10; Du mein Italien! 10; Romeo u. Julia im Albanergebirge 10; Zwei Menschen, R. 11; Erdenschönheit, Reisebriefe 11; Schönheit, R. 11; Amata, N. 12; Centaurenliebe, N. 12; Die Herzogin von Plaisance, R. 12; Ägyptische Geschichten 12 II; Der Polyp, N. 12; Tragödien d. Zeit, R. 13; Mädchen von Anzio, R. 13; Kundry, R. 13.

Vossius, Adolf. Ophthalmologie, Dr. med., o. UP., GehMedR. Gießen, Frankfurterstr. 48. (Zempelburg 10_2 55.) **V:** Leitfaden z. Gebrauch d. Augenspiegels 86, 3. A. 93; Grundriß d. Augenheilkunde 82, 3. A. u. d. T. Lehrbuch d. Augenheilkde 98 (ins Russ. übs. 03, ins Japan. 07), 4. A. 07; D. wichtigsten Geschwülste d. Auges 95; Das Staphylom d. Kornea u. Sklera 95. **H:** Zwanglose Abhandlgn a. d. Geb. d. Augenheilkunde.

Voßler, Karl, roman. ♆ u. Lit.♚, Dr. phil., o. UP. München, Leopoldstr. 87 II. (Hohenheim b. Stuttgart 6_9 72.) **V:** Das deutsche Madrigal 98; Poet. Theorien in der ital. Frührenaissance 00; Ital. Lit.-Gesch. 00, 2. A. 08; D. philosophisch. Grundlagen zum „süßen neuen Stil" 04; Positivismus u. Idealism. i. d. Sprachwissensch. 04; Sprache als Schöpfg u. Entwicklg 05; D. göttliche Komödie, Entwicklungsgesch. u. Erklärg I 07, II 1) 08, II 2) 10; Salvatore Di Giacomo, e. neapolitan. Volksdichter 08; Frankreichs Kultur im Spiegel s. Sprachentwicklg 13. **H:** Bd. 27 u. 28 der Heinemannschen Goethe-Ausgabe 06.

Votsch, Wilh., Dr. phil., Prof. Magdeburg, Schenkendorfstr. 7. (Stendal 17_4 51.) **V:** Quaestiones de infinitivi usu Plautino 74; Lat. Syntax in Musterbeispielen 81; Geograph. Schulbücher M. Neanders 83; Verteilg d. Menschen über die Erde 84; C. Marius als Reformator d. röm. Heerwesens 86; Em. Galotti mit Anm. 89, 2. A. 94; U. v. Hutten 90; Lat. Übungsb. f. mittl. Kl. 91/92 II; Grundr. d. lat. Sprachlehre 98, Neudr. 02 u. 12; Präp. zu Cic. Reden g. Cat. 99, 2. A. 05 u. 08, 1. Heft 3. A. 10, u. zu Sallust 99, 2. A. 09.

Voulliéme, Ernst Herm., Inkunabel-Bibliogr., Dr. phil., Prof., ObBibl. a. d. Kgl. Bibl. Berlin-Halensee, Paulsbornerstraße 25. (Gumbinnen 11_1 62.) **V:** Quomodo veteres adoraverint 87; D. Inkunabeln d. Kgl. Univ.-Bibl. in Bonn 94; D. Buchdruck Kölns bis zum Ende des 15. Jahrh. 03; Die Inkunabeln d. Kgl. Bibliothek u. der and. Berlin. Sammlgn 06; Die Inkunabeln der öff. Bibliothek der Stadt Trier 10; D. Typen der Kölner Buchdrucker 12.

Vowinckel, Ernst, ⁂, ✠, Lic., Dr. phil., RealschDir. Mettmann, Rheinland, Wilhelmstr. 17. (Radevormwald 18_3 72.)

V: Pädagog. Deutungen, philosoph. Prolegomena zu e. System d. höh. Unterrichts 08; Leben u. Erkenntnis, Betrachtgn zwischen den Zeilen 11; Beiträge z. Philosophie u. Pädagogik 12; Lebensläufe u. Todesgänge, G. 13.

Vries, Hugo de, Pflanzenphysiologie, ☘, Dr. med. h. c., Dr. phil., LL.D., Dr. sc., UP. Amsterdam. (Haarlem $16|_2$ 48.) V: D. Mutationstheorie 00—03; Arten u. Varietäten 05; Pflanzenzüchtung 08. ()

Vulpius, Oskar, ⚷, orthopäd. Chirurgie, Dr. med., a.o. UP. Heidelberg, Gaisbergstr. 55. (Boxberg, Bad. $30|_1$ 67.) V: Die Sehnenüberpflanzung u. die Lähmungstherapie 01; D. Behandlg d. spinalen Kinderlähmg 10. ()

Vymazal, Franz, slavische und mod. Sprachen (im ganzen 28). Brünn, Neugasse 7. (Topolan i. Mähr. $6|_{11}$ 41.) V: Serb. 83, Poln. 84, Bulgar. 88, 3. A. 09, Russ., 2. A. 90, Böhm. Gramm. 93; Deutsche Unterrichtsbriefe 97; Höher. Kurs des Deutschen 03, des Russischen 04, des Franz. 06; Prakt. russ. Sprachlehre 05; Ich kann schon deutsch (mit J. V. Hruby), illustr. deutsch-tschech. Kinderbuch 08; Englisch für jedermann 08; u. v. a.

W.

Waag, Albert, deutsche Ψ, Dr. phil., GHofR., Dir. d. Höh. Mädchensch. mit Lehrerinnensem. u. a.o. UP. Heidelberg, Landfriedstr. 5. (Mannheim $10|_6$ 63.) V: Zusammensetzg d. Vorauer Handschr. 85; Kl. deutsche Ged. 11. u. 12. Jhrh. 90; Herders Übertraggn engl. Ged. 92; Chronik d. Stadt Heidelberg 93/96; Bedeutgsentwicklg uns. Wortschatzes 01, 2. A. 08; Deutsche Sprachlehre f. höh. Lehranst. (m. L. Sütterlin) 05, 5. A. 12.

Waagen, Lukas, (k.), ⛰, Paläontol., ◍, Dr. phil., Adjunkt u. SektionsGeologe d. k. k. Geol. Reichsanst. Wien III, Sofienbrückeng. 10. (ebda $27|_4$ 77.) V: Die Lamellibranchiaten der Pachycardientuffe d. Seiser Alm 07; D. Entwicklgslehre u. die Tatsachen der Paläontologie 09; Unsere Erde 09.

Waal, Ant. de, (k.), ♛, Altertumskde, D., päpstl. Hausprälat u. Protonotar, MitHrsg. d. „Röm. Quartalschr. f. christl. Altertmskde u. Kirchengesch." (s. 87). Rom, Vatikan. (Emmerich $4|_5$ 36.) V: Wallfahrt zu den 7 Hauptkirchen Roms 70; Raubzug wider Rom 70; Petri Ruhestätte 71; Streiter d. heil. Vaters 71, 3. A. 01; Meister Faustgerecht, Dr. 72, 2. A. 97; Kardinal Antonelli 76; Das böhm. Nationalhospiz 76; Erinnerg an Rom 76; Tata Giovanni, D. 77; Leo-Buch 78; Valeria, R. 84, 3. A. 96; D. frommen Stiftungen i. d. Umgebg der Peterskirche (ital.) 86; Roms Katakomben u. Pastor Rönneke 86; Rompilger, 9. A. 11; Kronen u. Palmen, Dr.; Tini, der Negerknabe, Dr., 2. A. 89; Katakombenbilder 91—94 III; D. Kleid d. Herrn 91; Archäol. Ehrengabe zum 70. Geburtstag de Rossis 93; Die Apostelgruft ad catacumbas an der Via Appia 94; Reisebilder aus Bosnien 94; Die Antiquitäten i. d. Schatzkammer v. St. Peter (ital.) 94; Sänger u. Gesang auf christl. Inschrift. Roms v. 4. bis 9. Jahrh. 95; Das Apostol. Glaubensbekenntn., beleuchtet durch Inschrift. der ersten Jahrh. (ital.) 96; 25 Jahre in Rom 96; Der Campo santo der Deutschen zu Rom 96; Die Schola Francorum Karls d. Gr. (ital.) 96; Juda's Ende, hist. Erz. 97, 2. A. 00; Die Blinde vom Aventin, hist. Erz. 99; D. heilige Jahr in Rom, 2. A. 99; D. 20. Sept., Erz. 01, 2. A. 09; Ara coeli od. die Sibylle des Augustus, hist. Erz. 02; Papst Pius X. 03; Roma sacra, D. ewige Stadt in ihren christl. Denkmälern u. Erinnergn alter u. neuer Zeit 05, 2. A. 11; D. Verklärung auf Thabor in Liturgie u. Kunst, Gesch. u. Leben 12.

Waas, Christian, Ψ, ♛, Dr. phil., Prof., ObLehr. Mainz-Gonsenheim, Kapellenstr. 28. (Friedberg $1|_2$ 74.) V: D. Quellen d. Beispiele Boners 97; D. freie Reichsstadt u. Reichsburg Friedberg i. d. Wetterau beim Untergang d. alten Reiches 07. H: Goethe: Kampagne in Frankreich u. Belagerg v. Mainz (Diesterwegs deutsche Schulausg.) 10. MitH: Goethe-Ausg. d. Goldnen Klassiker-Bibliothek. ()

Wäbekindt, Friedr., heimatl. Erzählg, Lehrer. Ritterhude b. Bremen, Hauptstr. 96. (Celle $16|_1$ 69.) V: Kriegerwaisen, Festsp. 03; Der Briefschreiber, P. 04; Volksdichtung 10; Jürgen Weiver, Erz. 12.

Wäber, Adolf, Alpenkde, ◍, Dr. phil. h. c. Bern. (ebda $11|_{10}$ 41.) Bearb: Studer, Üb. Eis u. Schnee, 2. A. umg. u. ergänzt (m. H. Dübi) 96/99 III. H: Bibliogr. d. Schweiz. Landeskde, Fasc. III: Landes- u. Reisebeschreibgn 99/09. Red: Jahrbuch S. A. C. VII/XXVI, 71/90. V: Führer durch Bern 91. ()

Wach, Adolf, ⚖, D., Dr. jur., o. UP., WGR., Exz. Leipzig, Goethestr. 9. (Culm $11|_9$ 43.) V: D. Arrestprozeß i. s. gesch. Entwickelg I 68; Vorträge üb. d. ReichszivilprozeßO. 79, 2. A. 96; Handbuch d. deutsch. Zivilprozeßrechts I 85; Die ZivilprozeßO. u. die Praxis 86; D. zivilprozess. Enquete 87; Feststellungsanspruch 89; Reform d. Freiheitsstrafe 90; D. Mündlichkt im österr. ZPEntwurf 95; Zur Lehre v. d. Rechtskraft 99; D. Beweislast 01; D. kriminalist. Schulen 02; Bankerott u. d. verwandten Delikte 06; Legislative Technik

08. H: Synodalfragen z. Orientierg üb. d. bevorst. Gen.-Synode (m. v. d. Goltz) 93. ()

Wach, Robert, ♀, Nov., ⁄, Regiss. am Hoftheater. Weimar, Döllstädtstr. 28. (Bodenwinkel, Kr. Danzig $^{20}_{11}$ 71.) V: Ein Sonnenstrahl, Dr. 01; Ein altes Märchen, Lsp. 10; Die unsichtbare Krone, Dr. 13. *

Wach, Willy, UV., VA., soz. Rechtspflege, ⁄, Gerichtskorresp. d. „Vorwärts". Berlin-Friedrichshagen, Scharnweberstr. 56. (Stettin $^{27}_{4}$ 70.) ()

Wachenfeld, Friedr., Strafrecht, Dr. jur., o. UP. Rostock, St. Georgstr. 96. (Cassel $^{8}_{10}$ 65.) V: D. Überlegg in uns. heutigen Mordbegriff 88; D. Begriffe Mord u. Totschlag 90; Theorie d. Verbrechenskonkurrenz 93; D. notwendige Streitgenossensch. des § 59 ZPO. 94; Homosexualität u. Strafgesetz 01; Die Tötungsdelikte 09.

Wachler, Ernst, ☿, ♀, ⁂, Ästhet., ⁄, Dr. phil., Besitzer des Berg-Theaters bei Thale am Harz. Weimar. (Breslau $^{18}_{2}$ 71.) V: Wie d. deutsch. Theater d. Kunst fördern 92; Die Läuterg deutsch. Dichtg im Volksgeiste 97; Über Otto Ludwigs ästhet. Grundsätze 97; Unter den Buchen von Saßnitz 97; Üb. d. Zukunft d. deutsch. Glaubens 00; Schles. Brautfahrt 01; Rhein-Dämmerungen 02: Wie kann Weimar zu einer neuen literarischen Blüte gelangen? (Nebst „Pflichten einer führenden Bühne") 03; Das Landschafts-Theater 03; Walpurgis 03: Die Elfe 04: Widukind 04; Unter d. goldnen Brücke 04; Ringbüchlein 04; Mittsommer 05; Mittwinter 08; Spruch- u. Merkbüchlein d. Harzer Bergtheaters 08: D. Freilichtbühne 09; Sommerspiele auf vaterländischer Grundlage 10; Die Osternacht 11; Üb. die religiöse Einigung der Deutschen 12. H: Idunna, Monatsschr. 98—05; Deutsche Wiedergeburt, Schriften z. nat. Kultur 08 III.

Wachsmuth, Hans, Psychiatr., Dr. med., Dir. d. Landes-Heil- u. Pflegeanst. Eichberg im Rheingau. (Berlin $^{20}_{11}$ 72.) V: Paralysenähnliche Intoxikationspsychosen 97. ()

Wachsmuth, Frau Helene, DSch., Roman, ⁄. Eichberg im Rheingau. (Halenbeck $^{21}_{9}$ 44.) V: Missionsbraut, R. 91; Fatum Poloniae, R. 06; Theophile Sobieska 09; D. Kronfeldherr, R. 10; Zwei Königskinder, R. 11. ()

Wacht, Gustav, s. Algardi, Friedr.

Wachter, Franz, ♚, Dr. phil., Staatsarchivar, GArchivR. Aurich. (Ludwigslust $^{21}_{3}$ 53.) V: Geschichtschreiber Schles. des 15. Jahrh. 83; Chronik des Albert von Stade 89; Akten des Kriegsgerichts von 1758 wegen d. Kapitulation von Breslau am $^{21}_{11}$ 1757 (m. Grünhagen) 95; Kriegsgericht wegen d. Eroberung v. Glatz 1760 u. von Schweidnitz 1761 97; Ostfriesland unter dem Einfluß d. Nachbarländer 05.

Wächtler, Aug., Kirch ♚, ♀, D., Oberpfr. zu St. Ulrich u. Stadtsuperint. Halle a. S., Kl. Brauhausstr. 26. (Essen a. d. Ruhr $^{30}_{9}$ 46.) V: Die bildende Kunst als Auslegerin der heil. Schrift 80; Die Evangelischen auf dem Reichstage zu Augsburg 83; Aug. Hermann Francke als Pastor zu St. Ulrich in Halle 98; Die evang. Kirche in Kärnten 04; Evang. Pfarramtskunde 05; D. Evang. Bund nach 20 Jahren 06. ()

Wacker, Karl, ♚, Dr. phil., SemDir. Coblenz, Beethovenstr. 7. (Neuenkleusheim i. W. $^{2}_{4}$ 59.) V: D. Reichstag unt. d. Hohenstaufen 82; Aus allen Jahrhunderten 89/90 III; Leben u. Werke d. Aachener Geschichtsschr. Quix 91; Aachen. Geschichtsforschg 93; Nibelungen u. Gudrun 01; Homer 03; Lesebuch f. höh. Mädchensch. u. Lyzeen 10; Dramat. u. lyr. Dichtgn d. Griechen 10. H: Diesterweg, Wegweiser 00; Philosoph. Leseb. 06. ()

Wacker, Theodor, Politik, Pfr., GeistlR. Zähringen b. Freiburg i. B. (Bohlsbach $^{5}_{11}$ 45.) V: D. Zentrumspartei in Baden 89; Entwicklung d. Sozialdemokratie in den 10 ersten Reichstagswahlen 03; u. m. a. ()

Wackermann, Carl, popul. ⁂. Berlin-Neukölln, Goethestr. 2. (Schwientochlowitz, Schles. $^{13}_{6}$ 75.) V: Charakteristik v. 80 d. gebr. homöop. Medikamente 02, 3. A. 06; Homöop. Volksbibliothek 03.

Wackermann, Otto, Ψ, ⁄, Dr. phil., GP. Hanau, Vor der Kinzigbrücke 11. (Quedlinburg $^{5}_{2}$ 48.) V: Burchard II. von Halberstadt, der Führer d. Sachsen in den Kriegen gegen Heinrich IV. 78; Das Lectisternium 88; Der Geschichtschreiber P. Cornelius Tacitus 98; Lat. Übungsbuch im Anschluß an Sallusts Jugurth. Krieg 99; Lehrer u. Abiturienten d. Gymn. zu Hanau von Ost. 1857 bis Ost. 1907 07; Cornelii Taciti Annales I—VI, erkl. von Pfitzner, Neuaufl. 08.

Wackernagel, Jacob, klass. Ψ, vergl. Sprachforschg, Dr. phil., o. UP., GRegR. Göttingen. (Basel $^{11}_{12}$ 53.) V: De path. veterum initiis 76; Der Ursprung des Brahmanism. 77; D. Stud. d. klass. Altertums i. d. Schweiz 91; Altind. Gramm. I 95, II 1. 05. ()

Wackernagel, Frau Ilse, geb. Stach v. Goltzheim (Ilse v. Stach), (k.), ♀, Roman, ☿, Dr.-Gattin. Leipzig-Schleußig, Jahnstr. 1 III. (Haus Pröbsting, Westf. $^{17}_{2}$ 79.) V: Gedichte 97; Christelflein, dramat. WeihnM. 06; D. hl. Nepomuk, Einakter 09; D. Findlinge v. Voghera, R. 10; Missa poetica, G. 12.

Wackernagel, Martin, Kunst ♚, Dr. phil.,

UDoz. Leipzig-Schleußig, Jahnstr. 1 III. (Basel $2|_1$ 81.) V: D. Plastik des 11. u. 12. Jahrh. in Apulien 11; Basel (Ber. Kunststätten) 12.

Wackernagel, Rud., ♔, Dr. jur. et phil., Staatsarchivar. Basel, Wenkenhof. (ebda 55.) V: Urkundenbuch der Stadt Basel 90 ff. XI; Repertorium des Staatsarchivs 05; Gesch. d. Stadt Basel I 07, II 11. ()

Wackernell, Josef Ed., German., ♔, Dr. phil., o. UP., HofR., Mitgl. d. Tiroler Landesschulrats, Leiter des Volksliedausschusses f. Tirol. Innsbruck, Falkstr. 7. (Göflan, Tirol $22|_{11}$ 50.) V: Walther von d. Vogelweide in Österr. 77; Hugo v. Montfort 81; Z. Schillerlit. 82; Üb. d. ältesten Passionsspiele in Tirol 87; Das deutsche Volkslied 90; Ausg. d. altdeutsch. Passionsspiele aus Tirol 97; Beda Weber u. d. tirolische Lit. 03; F. Schiller, seine persönl., lit. u. nat. Bedeutung 05; Volkslieder u. volkstüml. Lieder aus Tirol 06; Gilm-Studien 08; Ad. Pichler und Lenau 12. H: Quellen u. Forschungen z. Gesch., Lit. u. Sprache Österreichs u. s. Kronländer XI. ()

Wagener, Carl, Dr. phil., GP. Bremen, Besselstr. 79. (Halberstadt $31|_1$ 42.) V: De locativi Latini usu 70; Lat. Orthographie f. Schulen 71; Beitrag z. e. lat. Syntax 72; Beitrag z. lat. Formenlehre 78; Regist. z. lat. Formenlehre v. Fr. Neue 78; Lernstoff z. deutsch. Lit. 82, 2. A. 97; Verzeichn. d. lat. Wörter v. schwankender Schreibweise 82; Lat. Übgsb., 4. A. 87; Hauptschwierigktn d. latein. Formenlehre 88; Lat. Gramm. Ausg. A 91, Ausg. B 94, 8. A. 12; Jahresber. üb. lat. Lexikographie 01; Beiträge z. latein. Grammatik u. zur Erklärung lat. Schriftsteller I 05; Jahresber. üb. lat. Grammatik 11. H: Eutropius 84; Festus 85. **Neubearb**: Neue, Lat. Formenlehre I 01, II 88, III 97, IV, Register 05; Berger, Lat. Gramm. 91; Rönsch, Collectanea philolog. 91; Heinichen, Deutsch-lat., 6. A. 09 u. lat.-deutsch. Schulwörterbuch, 7. A. 03; Heidelberg, Elementargramm. d. deutschen Sprache, 10. A. 03, 11. A. 11; Bouterwek, Ciceros Rede für Publius Sestius, 3. A. 11; Hachtmann, Ciceros Reden gegen Catilina, 9. A. 13.

Wagenfeld, Karl, Dialekt♆, Lehrer. Münster i. W., Langenstr. 10. (Lüdinghausen $5|_4$ 69.) V: 'n Öhm 05; 'ne Göpps bull 09; Volksmund 10; Un buten singt de Nachtigall 11; Daud un Düwel 12; Dat Gewitter, Dr. 12; Dat Gaap-Pulver, Dr. 13.

Wagenhoff, Franz (Pf. früher Wagh), DB., O. Paris VIIIe, 15 rue d'Edimbourg. (Breslau $22|_2$ 74.) V: Der Gondoliere, Lsp. 95; Lebemoral, Lsp. 01; Das tut man nicht, Dialoge 01; Außer Dienst, Sch. 02; Nimbus (Ganz was anders; D. Heldin d. Tages; Lehmann), 3 Einakter 03; D. Weisheitszahn, Lsp. 04; D. Reiseonkel (D. Pariser Modell), Schw. 05; Ein Königreich m. b. H., Kom. 05/12; D. Weisheitszahn, Schw. (m. Alfred Halm) 06; Das Ehrenliebchen, Lsp. 08; D. Zug nach oben, Lsp. 09; Es geht auch so, Lsp. 10; Stelldichein (Ein reizender Tod; D. Fremdling; Farbe bekennen), 3 Einakter 11; Die Liebessperre, Schw. 11; Althändler, Optte. 12; Der Scheideweg, Lsp. 13; sowie Komödien in franz. Sprache mit Léon Xanrof, Et. Rey, Maur. Hennequin u. a., u. Bearbeitungen franz. Bühnenstücke.

Wagenknecht, Paul (Pf. Paul Claudius), VJ & S., Kritik, Essays, ✍, Feuill.-Red. u. Theaterreferent. Chemnitz, Reitbahnstr. 48 II.

Wagenmann, August, Augenheilk., Dr. med., o. UP., GHofR. Heidelberg, Bergheimerstr. 4. (Göttingen $5|_4$ 63.) ()

Wagh, s. Wagenhoff, Franz.

Wagner, Adolph, ✉, D., Dr. jur., phil., pol. oec., legum, litterarum, o. UP., WGR., Exz., M. d. HerrenH. Berlin NW 23, Lessingstr. 51. (Erlangen $25|_3$ 35.) V: Beiträge z. Lehre v. d. Banken 57; Geld- u. Kredittheorie d. Peelschen Bankakte 62; D. österr. Valuta 62; D. Ordng d. östr. Staatshaushaltes 63; D. Gesetzmäßigkeit in d. scheinb. willkürl. menschl. Handlgn 64; D. russ. Papierwährg 68; System d. deutsch. Zettelbankgesetzgebg 70/73, 2. A. 73; D. Zettelbankreform i. Deutsch. Reich 74; Hand- u. Lehrb. d. polit. Ökon.: I. Grundlegg 92/93, 3. A., IV/VII Finanzwiss. 83/01, 1.—3. A.; D. neue Silberkrisis u. uns. Münzwes. 93; M. Konflikt mit v. Stumm-Halberg 95; Handels- u. Machtpolit. 00 II; Agrar- u. Industriestaat, 2. A. 02; Finanz. Mitbeteiligung der Gemeinden usw. 03; Theor. Soc.-Ökon. I, II 07, 09; Reichsfinanznot 08; Geld- u. Geldwesen 09; Communik. und Transportwes. 09; Steuergesch. 10; Brit. Besteuerung 12.

Wagner, Albert Malte, Lit.♔, Dr. phil. Freiburg i. B., Talstr. 4. (Hamburg $16|_{11}$ 86.) V: D. Drama F. Hebbels 11; Goethe, Kleist, Hebbel u. d. relig. Problem ihrer dramat. Dichtg 11. *

Wagner, Carl, Pastor, Hrsg. d. „Missionsblatt f. Israel" u. des „Cölner Zionsboten". Cöln a. Rh., Moltkestr. 80. (Greifenberg, Brandb. 5_{10} 47.) V: Angelikas Weihnacht.: Orthodoxie u. Freidenkertum; C. H. Spurgeons Lebensbild: Volkserholungen im Lichte des Evang.; Die Reformation eine Tat der Befreiung; Die Sittlichkeit auf d. Lande; D. Pflege der Sittlichkeit unter d. Landbevölkerg; Auf zum Kampf wider d. ländliche Unzucht; Die geschlechtlich-sittlichen Verhältnisse der ev. Landbewohner im Deutsch. Reiche II; Jean

Baptist Harth; Was sagt Christus v. d. Juden?; Aug. Seehof (David Oppenheim). ()

Wagner, Christian (Pf. Wagner von Warmbronn), Mythe, ♀, Landw. Warmbronn, OA. Leonberg, Württ. (ebda $^{5}/_{8}$ 35.) V: Sonntagsgänge I 85, 3. A. 90, II 87, 2. A. 87, III (Balladen u. Blumenlied.) 90; Weihegeschenke 93; Neuer Glaube 94; Neue Dichtungen 97; Ein Blumenstrauß, G. 06, 4. A. 09; Späte Garben 09; Gedichte, Auswahl 12; Italien in Gesängen 12.

Wagner, Eduard, ℞, Touristik, Oberlehrer. Aussig a. Elbe, Böhm. (Katharinaberg, Erzgeb. $^{17}/_{11}$ 61.) V: Aussig und Umgebung I 00, 2. A. 01, II 02; Adreßbuch d. Stadt Aussig 02; Die chem. Fabrik in Aussig 98; Das erste Dezennium der A.-G. Bürgerl. Bräuhaus Aussig 04; Festschrift z. 7. Sängerbundesfest 04; Deutsch. Lesebuch f. österr. Volksschulen II 09, III/IV 10, V/VI 11, 2. A. 12; Das Elbetal von Leitmeritz bis Herrnskretschen 10.

Wagner, Ernst, Meteorologie, Versicherungswesen, Dr. phil., Mathematiker der Landesversicherungsanstalt Schlesien, M. d. A. Breslau, Höfchenplatz 8. (Berlin $^{17}/_{3}$ 55.)

Wagner, Ernst, Staatswissensch., Militär, Dr. phil., polit. Red. d. „Schles. Ztg.". Breslau, Uferzeile 9. (Landeshut i. Schles. $^{4}/_{10}$ 66.) V: Wirtschaftl. Fürsorge f. Angehörige Detinierter 00, 2. A. 00; Kann Deutschland f. Bedarf an Brotgetreide erzeugen? 01; Unter dem Schwarzen Adler, Bilder aus Schlesiens militärischer Geschichte 05. H: „Allzeit bereit", Zeitschr. f. d. Offiziere d. Beurlaubtenstandes 05—08.

Wagner, Ernst, Archäol., ℞, Dr. phil., GR., Dir. d. Großh. Sammlgn für Altertum u. Völkerkde. Karlsruhe i. B., Hirschstr. 53. (ebda $^{5}/_{4}$ 32.)

Wagner, Franz, stud. jur. Berlin W 56, Werderscher Markt 4 a. (Graudenz $^{7}/_{9}$ 90.) V: Rainer Maria Rilke, Versuch zu e. Einführg in s. Werk 10. ()

Wagner, Franz v., ♈, Dr. phil., a.o. UP. Graz, Universitätsplatz 2. (Linz a. D. $^{11}/_{3}$ 61.) V: Das Nervensystem von Myzostoma 86; Tierkunde 97, 2. A. 13; Schmarotzer u. Schmarotzertum in d. Tierwelt 02.

Wagner, Friedr. Wilhelm, SDE., ♀, Nov., Kritik. Paris, 15 rue du Départ. (Hennweiler, Rheinl. $^{16}/_{8}$ 92.) V: Aus der Enge, G. 11; Der Weg des Einsamen, G. 12. *

Wagner, Georg, Hrsg. d. „Pos. Neuest. Nachr.". Posen, St. Martinstr. 37. (Fulda $^{30}/_{4}$ 64.) V: Der Polenkoller 98, 5. A.

Wagner, Herm., ●, Dr. phil., o. UP., GRegR., Red. d. „Geogr. Jahrb.". Göttingen, Grüner Weg 8. (Erlangen $^{23}/_{6}$ 40.) H: Bevölkerg d. Erde 72/91; Wandk. v. Deutschland 74, 6. A. 01; Lehrbuch der Geogr. 81, 9. A. 12; Method. Atlas 88, 15. A. 11; Lage des geogr. Unterr. 01.

Wagner, Hermann, Roman, Novelle. Groß-Schönau i. Sachs., Nr. 475. (Tannendorf, Böhm. $^{22}/_{4}$ 80.) V: D. rote Flamme u. a. Nov., 1. u. 2. A. 08; Die feindlichen Mächte u. a. Nov., 1. u. 2. A. 09; Das Lächeln Mariä, R. 10, 6. A. 10; Sieg der Dummheit u. a. Nov. 12; Das dunkle Tor, R. 12. ()

Wagner, Johann Philipp, (k.), Ehren-Prof. Ettelbrück in Luxemb. (Berburg $^{24}/_{1}$ 51.) V: Pädagogisch-didaktische, mathemat., land-, garten- u. volkswirtschaftl. Schriften in deutscher und franz. Sprache.

Wagner, Johannes (Pf. Hans Wagner-Wittenberg), ♀, Hauptm. a. D. Wiesbaden, Neudorferstr. 4. (Wittenberg a. Elbe $^{18}/_{9}$ 52.) V: Minnefahrt 89; Herbstlese 05.

Wagner, Karl, ♂, ♀, Dr. med. Graz, Köröſistr. 8. (Vordernberg $^{21}/_{12}$ 79.) V: Singsang 04, 2. A. 10.

Wagner, Klaus, jetzt: Wagner-Roemmich, Klaus.

Wagner, Ludw., Psychol., Hygiene, Dr. med., Prof., Oberrealsch.-Oberlehr. Idar (Rheinland), Brühlstr. 2 a. (Darmstadt $^{22}/_{8}$ 63.) V: Unterricht u. Ermüdung 98; D. geistige Überbürdung in der Schule 05. ()

Wagner, Ludwig, deutsche, ungar. u. slav. Spr. u. Lit., Dr. phil., Prof. Preßburg, Räzghagasse 8. (Neusohl $^{1}/_{7}$ 46.) V: Miklosich u. d. magy. Sprachwiss. 83; Grundzüge d. deutsch. Poetik 91; Jugendspiele 93; Talvj 98; Joh. Kupecky 90; Plan d. Preßb. Univ. 00; Plan e. Forstwartschule i. den Kleinen Karpathen 02; Prof. Aug. v. Helmár, Biogr. 12; Frhr. Gabr. v. Prónay, Biogr. 12. H: Miklosich, Slav. Elemente im Magyar., 2. A. 84. ()

Wagner, Oscar, ♂, 𝄞, ♫, Rezitator u. Zeichner. Berlin-Friedenau, Taunusstr. 20. (Crossen a. O. $^{9}/_{8}$ 51.) V: Zwei vom Reichstag, Schw. 90; Alt-Berlin 91; Unser Helgoland, Liederspiel 92; D. Trockenwohner, Parodie 93; Der Dussel, Parodie 93; Lumpensusanne, Parodie 93; D. Jubiläumsballetteuse, Soloszene 94; Der stille Portier, Berliner Lebensbild 94; Abgeschminkt, Aus d. Tagebuch eines Wanderminnen, Hum. 95; Odysseus' Heimkehr, Optten-Burleske 96: Ptah-Hotep über den Umgang mit Menschen od. e. altägypt. Knigge 97; Lispel-Lene, R. 97; Geschw. Fiebig, Vst. (m. Haßkerl, 97; Räuber, Parod. 97; Im Bahnwärterhäusel, Volksch. 97, 04; Fritz Reuter, 1.—5. A. 01; Berliner Zigeuner, Erz. 03; Der Theaterteufel, Vst. 05; D. Hosen des Herrn

v. Bredow, Sch. 10; Der Millionendieb, Ausstattungsst. 10; Der selige Huldschinski, P. 11; Lispel-Lene, Lsp. 12; D. Tochter d. Vagabunden, R. 12.

Wagner, Paul, ✓⚗, Dr. phil., Dr.-Ing., Prof., GHofR., Vorst. d. Landwirtschaftl. Versuchsstation. Darmstadt, Allee 11. (Liebenau $^{7}|_{3}$ 43.) V: Schriften üb. Düngung. ( )

Wagner, Richard, WA., ⁂, ☤, Red. d. „Volksfreund". Braunschweig. (Odenhausen b. Gießen $^{22}|_{11}$ 68.) V: Traum u. Rausch 98; Das Evangelium der Verachtg 00; Äther u. Wille, oder Haeckel u. Schopenhauer 01.

Wagner, Richard, klass. Ψ, Dr., Prof., GymnRektor. Dresden-A., Chemnitzerstr. 25. (Kamenz i. Sa. $^{29}|_{5}$ 60.) V: Epitoma Vaticana ex Apollodori Bibliotheca 91; Apollodori Bibliotheca 94; Der Entwicklungsgang der griech. Heldensage 96; Die hellenische Kultur (mit Fr. Poland u. Fr. Baumgarten) 05, 3. A. 13; Die hellenistisch-röm. Kultur (m. dens.) 13.

Wagner, Richard, klass. Ψ, ♕, Dr. phil., GymnProf. Schwerin i. M. (Parchim $^{1}|_{7}$ 60.) V: De priore quae Demosthenis fertur adversus Aristogitonem oratione 83; De infinitivo apud oratores Atticos cum articulo conjuncto 85; Der Gebrauch des imperativischen Infinitivs im Griech. 91; Die Wendenzeit 99; Bilder aus der mecklenb. Gesch. u. Sagenwelt 00, 5. A. 10; Herzog Christian (Louis) I. 06.

Wagner, Rudolf, ♕, Dr. phil., Ass. an der Bibl. des Kaiserl. Patentamtes. Berlin W, Bülowstr. 79. (Gnadenfrei $^{2}|_{3}$ 64.) V: Stellung d. attributiven Adjektivs in altfranz. Prosatexten 90.

Wagner, Rudolf E. L., BSK., Kolonialpolit., Ländertde, ✉, Schriftleiter der Zeitschr. „Kolonie u. Heimat" u. d. „Jungdeutschland-Post". Berlin-Friedenau, Südwest-Corso 63. (Michelbach a. W. $^{29}|_{3}$ 74.) V: Eine Reise durch d. deutschen Kolonien: I. Ostafrika, II. Kamerun, III. Togo, IV. Südwestafrika, V. Südsee, VI. Kiautschou; — Der Kolonialfreund, krit. Führer durch die Kolonialliit.; — Wir Schutztruppler, die deutsche Wehrmacht Übersee.

Wagner, Siegfried, Musikdramatiker. Bayreuth. (Triebschen $^{6}|_{6}$ 69.) V: Der Bärenhäuter, O.; Herzog Wildfang, O.; D. Kobold, O.; Bruder Lustig, O.; D. Sternengebot, O. ( )

Wagner-Roemmich, Klaus, PA., ✉, Dr. jur. et rer. pol. Frankfurt a. M., Roseggerstraße 2. (Darmstadt $^{14}|_{11}$ 84.) V: Krieg, e. polit.-entwicklungsgesch. Untersuchg 06; Erbe contra rechtlosen Erbschaftskäufer 07; Justizgesundg 08; Wohngsfrage u. Antikapitalismus 10; Jenseits v. Demokratie u. Sozialismus 10; Alimentenbank u. Elternschaftsversicherg 10.

Wagner von Warmbronn, s. Wagner, Christian.

Wagner-Wittenberg, Hans, s. Wagner, Johannes.

Wahl, Adalbert, ♕, Dr. phil., o. UP. Tübingen. (Mannheim $^{29}|_{11}$ 71.) V: Kompositions- u. Successions-Verhandlgn unter Kaiser Matthias 95; Notabelnverslg. v. 1787 99; Stud. z. Vorgesch. der frz. Revolution 01; Politische Ansichten d. offiziellen Frankreich im 18. Jahrh. 03: Vorgesch. der franz. Revolution 05/07 II; Beiträge zur deutschen Parteigeschichte 10; Robespierre 10; Gesch. d. europ. Staatensystems im Zeitalter d. franz. Revolution u. d. Freiheitskriege 12; Die Ideen von 1813 13. H: Beiträge z. Parteigesch. I—VII 10—13.

Wahl, Gustav, Lit.- u. Sprach♕, Dr. phil., Dir. d. Deutschen Bücherei. Leipzig, Kantstr. 12. (Berlin $^{25}|_{7}$ 77.) V: Joh. Chrph. Rost 02; Berichte d. Senckenberg. Bibliothek zu Frankfurt a. M. 08—13; Führer durch d. Histor. Abt. d. Intern. Luftschiffahrts-Ausstellg Frankfurt a. M. (m. Liebmann) 09; Katalog d. Histor. Abt. d. 1. Intern. Luftschiffahrts-Ausstellung Frankfurt a. M. (m. dems.) 12.

Wahl, Norbert, s. Plawina, Oswald.

Wahl, Theodor, Politik, Kirchenpolitik, soz. Frage, ev. Pfr. Essen a. Ruhr, Altenessenerstr. 38. (Hirzenhain, Oberhess. $^{23}|_{12}$ 61.) V: Üb. die Notwendigkeit des Zusammenschlusses der Ev. Geistlichen, Was will der Pfarrerverein? 91; Die geschlechtlich-sittl. Verhältn. auf d. Lande im Großherzogt. Hessen 96; Gibt es eine Verchristlichg des Weltlebens? 97; Unsre Rechtspflege im Volksbewußtsein 01; D. Anarchismus 02; Was lehrt uns der Babel- u. Bibelstreit? 03; Der Wormser Synodalentag 05; Die weibl. Gefahr auf lit. Gebiete 06; Hilligenlei als Kunstwerk u. als Tendenzschrift 06; Glaube u. Kunst 07; Pfarrer u. Politik 09; u. a. MitH: D. radikale Lehrerpresse u. die Kirche 93. ( )

Wahle, Julius, deutsche Lit. ♕, Dr. phil., Prof., Archivar am Goethe- u. Schiller-Archiv. Weimar, Fürstenpl. 3. (Wien $^{15}|_{2}$ 61.) V: Weim. Hoftheater unt. Goethe 92. H: Goethes Briefe an Fr. v. Stein; Goethe, Italien. Reise (Weim. Ausg.) 03 f.; Aus Goethes Archiv: Die erste Weimarer Gedichtslg. (m. B. Suphan) 08.

Wahle, Rich., ⁂, ☪, Dr. phil., o. UP. Czernowitz. Wien I, Börseg. 7. (ebda $^{14}|_{2}$ 57.) V: Gehirn u. Bewußtsein 85; Verteidigg d. Willensfreih. 87; Geom. Meth. d. Spinoza 88; Verhältn. zw. Substanz u. Attributen in Spinozas Ethik 88; Glückseligkeitslehre d. Ethik d. Spinoza 89; Das

Ganze der Philos. u. ihr Ende 94, 2. A. 96; Geschichtl. Überblick üb. d. Entwicklg der Philos. 94; Kurze Erklärg d. Ethik v. Spinoza u. Darstellg d. definitiv. Philos. 99; Ideen z. Organisation d. Erziehg 01 u. 06; Vorschlag e. universell. Mittelschule 06: Üb. den Mechanismus des geistigen Lebens 06; Josua, e. Evangelium aus künftigen Tagen 12.

Wahlström, Frau Irene, geb. Stadelmann, Märchen, Skizzen, ♀, 𝒻, Komposs., Civiling.-Gattin. Stuttgart, Alexanderstr. 5. (Speyer $^{2}{}_{10}$ 73.) V: Poetisches Kaleidoskop 03; Was Frühling, Liebe u. Musen mir heimlich sangen ins Ohr 05; Kleine Märchen f. große Leute 10.

Wahn, Adolf, s. Niebour, Minna.

Wahner, Joseph, ♀, 𝒻, Lit. ♔, ℞, Dr., Dir. des Kgl. kathol. Gymn. Glogau. (Wirrwitz, Kr. Breslau $^{17}{}_{7}$ 67.) V: Wanderjahre I (Gedichte) 96; Aufgaben aus Lessings Laokoon 00, 2. A. 07; Aufgaben aus Schillers Prosa 01; Aufgaben aus Goethes Prosa 02; Schillers Philos.-ästhet. Aufsätze I (Schulausg.) 03; Aufgaben aus Lessings u. Herders kleineren Prosaschriften 07.

Wähner, Franz, ♎, Paläontologie, Dr. phil., o. Prof. a. d. Deutsch. Univ. Prag II, Morangasse 11. (Goldenhöhe i. Böhm. $^{23}{}_{3}$ 56.) V: Sonnwendgebirge 02. ()

Wahnschaffe, Felix, ♎, Dr. phil., Prof., Geh. Bergrat, K. Landesgeolog, Bergakad.-Doz., U.-Doz. Charlottenburg, Herderstr. 11. (Kaltendorf $^{27}{}_{1}$ 51.) V: Untersuchg d. Bodens d. Umg. v. Berlin (m. E. Laufer) 81; Quartärbildgn d. Umg. v. Magdeburg 85; Geol. Verhältn. der Umg. v. Rathenow 86; Anleitg zur wiss. Bodenuntersuchg 87, 2. A. 03; Oberflächengestaltg d. nordd. Flachlandes 91, 3. A. 09; Lagerungsverhältnisse d. Tertiärs u. Quartärs d. Gegend v. Buckow 94; D. Grunewald bei Berlin (m. Graebner, v. Haustein u. Potonié) 07, 2. A. 12; Die Eiszeit in Norddeutschland 10; Große errat. Blöcke im norddeutschen Flachlande 10.

Wahrmund, Ludwig, Kirchenrecht, Dr. jur., o. UP. Prag, Deutsche Univers. (1861.) V: Das Ausschließgsrecht bei den Papstwahlen 88; Das Kirchenpatronatrecht in Österreich 94—96 II; Akad. Plaudereien z. Frauenfrage 01; D. deutsche Reich u. d. kommend. Papstwahlen 03; Ehe u. Eherecht 06; Religion u. Klerikalismus, 1.—20. Taus. 06; D. Eherechtsreform in Österreich 07; Kath. Weltanschaug u. freie Wissenschaft, 1.—50. A. 08; Ultramontan, 1.—14. Taus. 08. H: Quellen z. Gesch. d. röm.-kanon. Processes im MA. I 05 ff., II 13 ff.; Dokumente z. Gesch. d. Eherechtsreform in Österreich 08 II.

Walcher, Konrad, (k.), Fürstbisch. Geistl. Rat, Dekan, Stadtpfr., Reichsrats-Abg. St. Veit-Glan, Kärnten. (Reichenfels in Kärnten $^{22}{}_{11}$ 71.) V: Polit. und volkswirtschaftl. Schr. ()

Walcker, Frl. Mathilde, ♀. Geislingen a. d. Steige, Ecke Hohenstaufen- u. Werkstr. 1. (Stuttgart $^{27}{}_{9}$ 30.) V: Gedichte 81; Aus d. Lenzes Füllhorn, G. 83; Fürs Kinderherz, M. 03; Auserwählte Dichtgn 13. (*)

Wald, Felix s. Hengst, Wilh.

Wald, Karl von, s. Reiterer, Karl.

Wald, Rich., s. Jantschge, Georg.

Wald, Roderich, VJ & S., ☉, ♀, Kritik, Inh. e. lit. Kanzlei. Hamburg 31, Collaustr. 31. (ebda $^{14}{}_{11}$ 71.) V: Künstler des Worts, krit. Plaudereien; Das Manuskript, Dr.; u. a.

Waldau, C., s. Kohl, Camilla.

Waldau, Irenäus, s. Enis.

Waldau, Kurt, s. Piëch, Alfred.

Waldau, Otto (Ps. G. Glaß), VJ & SV., BSK., VB., 𝒻, ☉, Nov., ⚔, ⌨, Red. d. „Corresp. Internationale". Berlin-Wilmersdorf, Nassauische Str. 57. (Stettin $^{12}{}_{3}$ 47.) V: Vater u. Sohn, Sch. 76; Das Testament, P. 78; E. Freundschaftsdienst, Sch. 79; Fremde Sünden, Lsp. 80; E. höfl. Ehemann, Lsp. 82; E. verlorene Erfindg, N. 84; Ehestifter, Sch. 85; E. geheimnisvolles Verbrechen, N. 85; Novellensammlg 92.

Waldau, Frau Wanda, VJ & SV., Polit. 𝒻, Nov. Berlin-Wilmersdorf, Nassauische Str. 57. (Ostrowo $^{7}{}_{12}$ 53.)

Waldberg, A. v., s. Winterfeld, Achim v.

Waldberg, Heinr. Frhr. v., Dr. phil., Humor. Wien I, Kärntnerring 10. (Jassy $^{2}{}_{3}$ 61.) V: Zahlr. Operetten u. Lustsp. ()

Waldberg, Max Frhr. v., Lit. ♔, Dr. phil., o. Hon.-UP. Heidelberg, Mönchhofstraße 12. (Czernowitz $^{1}{}_{1}$ 58.) V: Untersuchgn üb. Lessings Stil 81; Goethe u. d. Volkslied 90; D. empfindsame Roman in Frankreich 1 06. H: Lenz, Waldbruder 82; Galante Lyrik 85; Renaiss.-Lyrik 88; Venusgärtlein 90; Wahlverwandtschaften 93; Liter.-hist. Forschungen (m. Schick) 96. ()

Waldberg, W. v., s. Mayrhofer, Johs.

Walde, Alois, Vergleich. indogerman. Sprachwiss., Dr. phil., o. UP. Innsbruck. (ebda $^{30}{}_{11}$ 69.) V: D. germ. Auslautgesetze 00; Üb. d. Grundsätze u. den heutigen Stand d. nordtirol. Ortsnamenforschg 01; Latein. Etymolog. Wörterb. 06, 2. A. 10.

Walde, Egon, s. Kaulisch, G. A. E.

Walde, Hans vom, s. Hausen, Fritz.

Walde, Karl, s. Pollak, Karl.

Walde, Peter, s. Kranich, Timotheus.

Waldeck, Hermann, ☉, Dialekt ♀, Humor, 𝒻, ⌂, Bankprokurist. Mannheim, Friedrichsring 48. (Neuwied $^{2}{}_{7}$ 54.) V:

Freisinnige Zukunftsbilder 92; Das Lied von der Kritik 95; Bei Nuits, milit. Sc. 96; Aus d. Mannemer Mapp, G. u. Hum. in Mannh. Mundart 96, 2. A. 06; Maud, D. artesische Brunnen, P., neu bearb. u. lokalisiert 97; Stoltze, Durch den kaufm. Verein, Schw., lokalis. u. in Pfälz. Mundart übertr. 98; Norr nit brumme! G. u. Hum. in Mannh. Mundart 99; Vunn dr Lewwer weg, desgl. 03.

Waldegg, Otto, s. Rubiner, Wilhelm.

Waldegg, P. v., s. Pauer, Ign.

Waldemar, Theo, s. Keyl, Th. W.

Walden, Arno von, s. Krapp, Lorenz.

Walden, Bruno, s. Gallinn, Florentine.

Walden, Frau Else (Else Lasker-Schüler), ♀. Berlin-Grunewald, Humboldtstraße 13 II. (Elberfeld $^{11}/_{2}$ 76.) V: Styx, G. 02; D. Peter Hille-Buch 06; Die Nächte Tino von Bagdads, Nn. 07; Die Wupper, Sch. 08; Meine Wunder, G. 11; Gesichte, Essays 11; Mein Herz, R. 12; Hebr. Balladen 13.

Walden, Franz, s. Hillmann, Franz.

Walden, Herwarth, ♌, Kritik, Musik, Vorst. d. „Vereins für Kunst" zu Berlin, Chefred. d. Wochenschrift „Der Sturm". Berlin W 9, Potsdamerstr. 134 a. (ebda $^{16}/_{9}$ 76.) V: Opernwegweiser der Schlesingerschen Musikbibl. 07; Richard Strauß (Meisterführer) 08.

Waldenburg, Max, s. Peschmann, Max.

Waldenfels, Freifrau Marta v., geb. Lubszyńska, ASV., aktuelles Feuilleton, Nov., Skizzen. Berlin-Schöneberg, Beckerstr. 7 pt. (Berlin $^{15}/_{3}$ 75.)

Waldenser, F., s. Klein, Hugo.

Waldeyer, Wilh., ♌, Dr. med., jur., phil., o. UP., GObMedR., Sekr. d. Akad. d. Wissensch., Hrsg. d. anatom. Abteilung d. „Archiv für Anatomie u. Physiologie", MitHrsg. des „Archiv für mikroskopische Anatomie". Berlin W, Lutherstr. 35. (Hehlen, Braunschweig $^{6}/_{10}$ 36.) V: Eierstock u. Ei 70; Atlas d. menschl. u. tier. Haare sowie d. ähnl. Fasergebilde 84; D. Becken (Bd. II d. Lehrbuchs d. topogr. Anat. v. Joessel u. W.) 99; D. Geschlechtszellen (in O. Hertwigs Handb. d. vgl. u. experim. Entwicklungslehre) 03; Das Trigonum subclaviae 03. ()

Waldheim, Karl, s. Hempfing, Karl Fr. E.

Waldhwozd, Karl Ritter v., s. Muckenschnabel, Karl.

Waldis, Joseph (Ps. Christophilus), (k.), ✝, ☤, 𝒻, ♌, Dr. theol., Vikar a. d. Franziskanerkirche. Luzern, Franziskanerpl. 1. (ebda $^{21}/_{7}$ 79.) V: Hieronymi graeca in Psalmos fragmenta untersucht u. auf ihre Herkunft geprüft 08.

Waldmann, Wilh., ☙, Dr. med., Ob.-Stabsarzt a. D. Halle a. S., Mühlweg 16. (Worbis $^{30}/_{11}$ 32.) V: Rob. Franz, Gespräche aus zehn Jahren 95.

Waldmoser, Hans, s. Moser, Hans, Wels.

Waldner, Fred, s. Wurmb, Alfred Ritt. v.

Waldow, Ernst v., s. Blum, Lodoiska v.

Waldschmidt, s. Schmidt, Maximil.

Waldstein, Hugo, s. Stadelmann, Hugo.

Waldstein, Max, CP., Rom., ☉, Ministerialbeamter a. D. Wien I, Börsenplatz 6. (Dörzbach b. Heilbronn $^{30}/_{12}$ 36.) V: Lustsp., darunt.: Er liest den Livius, Veilchenduft, Weiße Cravatte, Der Blasengel, Janustempel; Der Götterbote; Dram.: D. Bürger von Hannover, Locusta, Maria Regina usw.; Volkslieder der Portugiesen u. Katalanen 65; Theatergesch. 76; Bekenntnisse e. Hoftheaterdirekt., R. 83 II; Aus Wiens lustig. Theaterzeit 85; Neue humor. Theatergesch. 87; Bühnen-Historietten 89; Papagei d. Herzogin u. a. heit. Gesch. 93; Husarenprimadonna 96; N. hum. Erinnerungen an J. Gallmeyer 96; Heit. Bilder aus d. Opernwelt 97/98; E. alter Tenorist, humorist. R. 07; Operetten u. Operntexte: Agrafina, Gil Blas de Santillana, Der Dorfwahrsager, Die Töchter d. Dionysos; Die höchsten Altersklassen d. europäischen Bevölkerung.

Waldstetter, Ruth, s. Behrens, Martha.

Waldt, W. v., s. Eber, Hans.

Walfeld, Kurt v., s. Teschen, Wilh.

Walheim, Alfred, Germanistik, ♂, Dr. phil., GymnProf. Wien VI, Mittelg. 37. (Odenburg, Ung. $^{5}/_{11}$ 74.) V: Emil Ertl 12. H: Grillparzer, Der arme Spielmann 10; Saar, Tambi 10; Liliencron, Richtungspunkt 10; Freussen, Jörn Uhl 10; Ertl, Leute vom Blauen Guguckshaus 10; Fontane, Kriegsgefangen 11; Reuter, Festungstid 11; Ertl, Salto Mortale u. a. 11; Fischer, Frauendienst 12; Brentano: Chronika 12, Kasperl u. Annerl 12; Braun, Scharfrichter Rosenfeld 12; Gutzkow, Königsleutnant 13; Sealsfield, Squatter Regulator 14. *

Walker, Gust., ♃, Dr. jur., Sektionsrat im Justizminist. u. tit. o. UP. Wien VI, Köstlerg. 7. (ebda $^{21}/_{4}$ 68.) V: Streitfrag. aus d. int. Zivilprozeßrechte 97; Die rechtl. Stellung ausländ. jurist. Personen, insbes. ausländ. Aktiengesellsch. 97; Die östr. Zivilprozeßges. im Vergleiche m. ihren Entwürf. 99; Üb. die Bekämpfg d. unlauteren Wettbewerbes 99; Das österr. Aktienregulativ 99; Grundriß des österr. Exekutionsrechtes 05, 2. A. 13; D. Zivilprozeßgesetze für Liechtenstein 11.

Wall, Viktor, Roman. Wien III/1, Neulingg. 15. (Göding $^{6}/_{12}$ 77.) V: Morgendämmerung 04; Der Kreuzweg 12.

Wallach, Otto, ♎, Dr. phil., o. UP., GRegR. Göttingen. (Königsberg i. Pr. $^{27}/_{3}$ 47.) V: Tabellen z. chem. Analyse, 3. A. 98; Forschg u. Lehre in der Chemie 99; Terpene u. Campher 09. ()

Wallaschek, Richard, Musikpsychologie, Dr. jur. et phil., a.o. UP. Wien IX, Währingerstraße 20. (Brünn $^{16}/_{11}$ 60.) V: Ideen zur prakt. Philos. 86; Ästhetik d. Tonkunst 86; Studien z. Rechtsphilosophie 89; Primitive Music 93; Anfänge der Tonkunst 03; Psychologie u. Pathologie d. Vorstellg 05; Gesch. der Wiener Hofoper 07—09; Psychologie u. Technik der Rede 13.

Wallberg, Max (Pf. F. R. Schmid), VJ & S., ✉, Lit., Kritik, ♆, 𝒻, ✍, Dr. med., Prakt. Arzt. München N 23, Franz Joseph-Str. 48/I. (Bergzabern $^{4}/_{10}$ 79.) V: Martin Greif, Stud. 07; Üb. Fettembolie nach Frakturen 09.

Wallbrunn, Cour. Frhr. v. (Pf. Wolf v. Partenheim), VB., VJ&S., ⊙. Freiburg i. B., Zasiusstr. 57. (Königsberg i. Pr. $^{18}/_{3}$ 62.) V: Kurierte Mucken, Schw. 93; Entschlüpft, Schw. 93; E. welterschütternde Idee, Lsp. 94; Herzog Ulrich von Württ., Sch. 96; Schloß Hohenstetten, R. 04; Kleiner Tasch.-Führer d. Baden usw. 11 V. ()

Walleiser, Karl (Pf. Alfred Tonsé), ⚔, ⊙, ♆, Novellen, Major a. D. im Königl. Invalid.-Hause. Berlin NW 40, Scharnhorststraße 33. (Schrimm $^{10}/_{10}$ 39.) V: Die erste Falte, Lsp. 63; Gesch. der Milit.-Schießsch. 68; Gesch. des 1. Schles. Gren.-Regts. Nr. 10, 73: Heureka, Rätselsammlg 86; Gedenkblätter a. d. Dreikaiserjahr 88, 3. A. 89; Buntes Allerlei aus m. Mappen 93; Für Kaiser u. Reich, 6 vaterländ. Lieder 94; Plaudereien üb. d. Ausstellungsjahr 1896 96; Dies u. Das 98; Geschichte d. Berl. Invalidenhauses 98; Der Berl. Invalidenkirchhof 04; Im Zickzack durch Berlin 07; Deutsche Klänge, vaterländ. Ged. 08.

Wallentin, Ignaz G., ∩, Dr. phil., Hofrat, k. k. Landesschulinsp., MitRed. d. „Zeitschr. f. das Realschulwesen in Österreich". Wien III, Marokkanerg. 5. (ebda $^{1}/_{2}$ 52.) V: Lehrbuch d. Physik 79, 16. A. 12; Grundlehren d. Physik 81, 9. A. 12; Handb. d. statischen Elektrizität 83/86 IV; Generatoren d. hochgespannten Elektrizität 84; Elektr. Untersuchgn 85; Unters. über atmosphär. Elektrizität 89; Einleitg in d. Studium der mod. Elektrizitätslehre 92; Lehrb. d. Elektrizität u. d. Magnetismus 97; Einleitg in d. theoretische Elektrizitätslehre 04; Exkursionsbuch 13.

Wallerstein, Fritz, VBJ., VJ & S., ✉, ✍, Red., Zeitgskorresp. Charlottenburg 4, Schlüterstr. 51. (Zerbst $^{15}/_{2}$ 55.)

Walleser, Max, ind. ⁂, Dr. phil., UDoz. (Heidelberg) u. GymnProf. Mannheim. ($^{18}/_{6}$ 74.) V: D. Problem des Ich 03; Der ältere Vedānta 10; D. buddhist. Philos. in ihrer gesch. Entw. I—IV 04—13. (*)

Wallfisch, Hermann, ✝, Musikw., Krit., Uc: E, Dr. mus. h. c., Prediger, Komponist. Königsberg i. Pr., Vorderroßgarten 65/66. (Oppeln $^{21}/_{1}$ 57.) V: Geistl. Gedichte 86, 2. A. 93; Der Zionssänger, Liederbuch (m. Pastor Paul-Steglitz) 93: Lehrb. d. Theo-Psychotherapie 94; Musik u. Religion, Gottesdienst u. Volksfeier 11; Rich. Wagners Parsifal u. das Bibel-Christentum 13. Uc: Memory-Culture. ♄: Mattiat, D. Ausziehen der Kubikwurzel 13.

Wallner, s. Vallazza, Karl.

Wallner, Frz., BP., ⊙, Schauspieldir., verantw. Red. des „Philateliſt". Dresden-A., Wintergartenstraße 19. (Posen $^{19}/_{12}$ 54.) V u. Uc: Der dritte Kopf 88; Nervöse Frauen 89; Im Boudoir 89; Die Grammatik 89; Madame Edouard 89; Schlag auf Schlag (mit L. Herrmann) 91; Von Dreien d. glücklichste 92; Immer zerstreut 92; Der Bärenführer (m. Teuscher) 92; In Fesseln; Ein Epilog 95; Der Andere 99; Bühneneinrichtung von Heines Almansor; In steter Angst 03; Hier unter d. wechselnden Mond 03.

Wallner-Thurm, Frau Therese (Pf. von Saltern), PA., ASV., ♆, Nov., Rom. Dresden, Ostbahnstr. 15 II. (ebda $^{29}/_{12}$ 60.) V: Von der Kammerzofe z. Königin, R. 05; D. Königskindes Weihnachtstraum, WeihnM. 09; Off. Brief an Karin Michaelis 11.

Walloth, Wilh., ♆, Roman. München, Gernerstr. 36. (Darmstadt $^{6}/_{10}$ 56.) V: Ged. 82; Schatzhaus d. Königs, R. 83; Oktavia, R. 85; Ged. 86, 3. A. 10; Paris, d. Mime, R. 86; Gräf. Pusterla 86; Joh. v. Schwaben, Tr. 86; Seelenrätsel, R. 86; Marino Falieri, Tr. 87; Aus d. Praxis, R. 87; Am Starnbergersee, N. 87; Gladiator, R. 88; Dämon d. Neids, R. 88; Tiberius, R. 89; Ovid, hist. R. 90; Narren d. Liebe, R. 92; Semiramis, Dr.; D. Opfer, Dr.; Alboin, Dr.; Ein Liebespaar, R. 92; Es fiel e. Reif . . ., R. 93; Im Banne der Hypnose, R. 97: E. Sonderling 01; Eros, R. aus d. griech. Altertum 06; Im Schatten des Tods, R. 08 II; Ein Messias, R. 09 II.

Wallsbüll, Bruno, s. Johannsen, Bruno.

Wallsee, Heinr. Egon, EP., ASV., ⊙, ✍, Sozietär d. Deutsch. Schauspielhauses, Red. d. „Hamb. Nachr." a. D. Hamburg-Dockenhuden, Wedeler Chaussee 161. (Mähr. Lomnitz $^{9}/_{1}$ 49.) V: Die Verlorenen, Sch. 81; Wien bei Nacht, Sch. 83; D. Kriegskorrespond., Humn. 83; Moderne Reisen 91; Der Nordland- u. Spitzbergenfahrer, Reiseb. 02; Aus einer Journalistenmappe 10; Nordfahrt u. Der Island- u. Spitzbergenfahrer 12.

Walsemann, Hermann, ✝, Dr. phil., Dir. d. Lyzeums u. Oberlyzeums. Schleswig, Flensburgerstr. 16. (Rödenbeck $^{2}/_{2}$ 66.) V: Pestalozzis Rechenmethode 01; Die Anschauung 03; Method. Lehrbuch der

Psychologie 05; Die Lehrkunst 06; Anschauungslehre der Schreibkunst 06; Anschauungslehre der Rechenkunst 07; Das Interesse 07; Deutsche Charakterköpfe: Pestalozzi 08; Lautlehre f. d. Elementarunterricht 08; Lienhard u. Gertrud 08; Grundzüge der Pädagogik 09; Pädagog. Quellenschriften I—III 09/10; Methodik des elementaren u. höh. Schulunterrichts I/II 11; Der Irrgarten 11; Die Lehrkunst in ihren Grundzügen 12; Mutterboden 12; Anfänge u. Entwicklg d. Seelenlebens 12; Rechenwerk f. Lyzeen u. höh. Mädchenschulen 13.

Walser, Hermann, ●, Dr. phil., o. UP. Bern, Junkerngasse 53. (Biel $^{11}/_{12}$ 70.) **V:** D. Schweiz, Begleitwort z. eidgenöss. Schulwandkarte 02, 3. A. 08; Landeskunde der Schweiz 08.

? **Walser,** Robert, Roman. Berlin W, Schöneberger Ufer 40. **V:** Fritz Kochlers Aufsätze, Erz. 05; Geschwister Tanner, R. 07; D. Gehülfe, R. 08; Jacob v. Gunten, R. 09; Gedichte 09.

Walsmann, Hans, Bürgerliches Recht u. Prozeßrecht, Dr. jur., a.o. UP. Rostock, Alexandrinenstr. 56. (ebda $^{13}/_{12}$ 77.) **V:** Compensatio lucri cum damno 00; Zwangsvollstreckg in das Eingebrachte 04; Streitgenössische Nebenintervention 05; Verzicht 12.

Walstret, Heinrich, s. Grabinski, Bruno.

Waltenhofen zu Eglofsheimb, Adalbert von, ∩, Elektrotechnik, Dr. phil. u. Ehrendoktor d. techn. Wissensch., o. TH.-SchP. u. Vorst. des elektrotechn. Instituts a. D., HofR. Wien IV, Hauptstr. 40. (Admontbühel $^{14}/_{5}$ 28.) **V:** Grundriß d. mech. Physik 75; Die elektr. Maße 85, 3. A. 02; Über Blitzableiter 90. ()

Walter, Ant., ☿, k. Post- u. Telegr.-Beamter i. P. Budapest, Praterg. 65. (Obleutensdorf i. Böhm. $^{21}/_{10}$ 36.) **V:** Predigt., G. 79; Ged. 98; Ged. in der Liebe u. Anbetung d. Herrn Jesu 99, 03, 08, 09, 10, 11.

Walter, Carl Maria, s. Steinhardt, Moriz.

Walter, Curt L., jetzt: Walter van der Bleek.

Walter, Daniel (Ps. Teutwart Wede), Polit., Okkultism., Ψ, ✓. Graz, Krenngasse. (Prassetitz $^{14}/_{2}$ 75.)

Walter, Frau Ellen, ASV., VB., Nov., ☉. Posen, Viktoriastr. 22. **V:** D. Wagner-Kette, N. 03; Passionen 03; Das Feigenblatt, N. 03; Taxameterfahrten 05; Auf Ehrenwort, Dr. 06; Auf Vorposten, pol. Zeitbild aus d. Ostmarken (m. v. Poraj) 06; Wenn d. Akazien blühen, Bunte Maiengeschn. 11.

Walter, Franz, (k.), Moral ✝, bes. Sozialethik, D., o. UP. München, Altfreimann. (Amberg $^{7}/_{2}$ 70.) **V:** D. Eigentum nach Thomas v. Aquin u. dem Sozialismus 95; Sozialpolitik u. Moral 99; Die Propheten in ihrem soz. Beruf und das Wirtschaftsleben ihrer Zeit 00; Lorenz Gerbl, Festschr. 01; Sozialismus u. mod. Kunst 01; Aberglaube u. Seelsorge 04, 2. A. 11; Theorie u. Praxis in der Moral 05; Kapitalismus, Sozialismus u. Christentum 06; Primiz, Erstlingsfrucht u. Erntefest des Priesters 07; Die sexuelle Aufklärg d. Jugend 07, 2. A. 08; D. kirchl. Lehramt in s. Bedeutg f. Kultur u. soz. Wohlfahrt d. Gegenwart 08; Der Leib u. ein Recht i. Christentum 10. **H:** W. Schneider, D. neuere Geisterglaube, 3. A. 13.

Walter, Friedrich, ♛, ✓, Dr. phil., Prof., Städt. Archivar u. Bibliothekar, Hrsg. der „Mannheimer Geschichtsblätter" (seit 00). Mannheim, Kirchenstr. 10. (ebda $^{3}/_{9}$ 70.) **V:** Wahl Maximilians II. 92; Entwickelg d. Mannh. Musik- u. Theaterleb. 97; D. Siegelsammlung d. Mannh. Altertumsvereins 97; Gesch. d. Theat. u. d. Musik am kurpfälz. Hofe 98; Archiv u. Bibliothek d. Mannh. Theaters 99 II; Chronik der Stadt Mannheim üb. die Jahre 1900/02 III; Gesch. Mannheims 07 II; Die Mannh. Museumssammlgn u. ihr weiterer Ausbau 08; D. Kaufhaus in Mannheim (m. R. Perrey) 10; Versuch zur Gewinng e. Methode d. Straßenbenenng (m. F. Wichert) 12.

Walter, Herm., s. Arendt, Wilh.

Walter, Herm., s. Ohrem-Bonn.

Walter, P. Hilarius, (k.), ♛, ✝, OSB. Rom, Collegio S. Anselmo. (Unterdeufstetten $^{10}/_{12}$ 71.) **V:** Bernardi Casinensis Speculum monachorum 01; Leben, Wirken u. Leiden der 77 seligen Märtyrer von Anam und China 03. **H:** SS. Patriarchae Benedicti familiae confoederatae 05 u. 10; Annales O. S. B. 10.

Walter, Dr. J., s. Siber, Julius.

Walter, Johs. v., Kirchen♛, Lic., a.o. UP. Breslau XVI, Kl. Scheitingerstr. 69. (Petersburg $^{8}/_{11}$ 76.) **V:** D. ersten Wanderpred. Frankreichs I 03, n. F. 06; Das Wesen d. Religion nach Erasmus u. Luther 06; Franz v. Assisi u. d. Nachahmg Christi 10; Frauenlos u. Frauenarbeit in d. Geschichte d. Christentums 11. **MitH:** Theologie d. Gegenwart; Hist. Theologie (m. A. W. Hunzinger) 07 f. **H:** Diatribe des Erasmus 10.

Walter, Frl. Marie, ✓, **Ue:** EF. Frankfurt a. M., Fichardstr. 15. (Hannover $^{3}/_{10}$ 60.) **V:** Der rote Dolman 02; Der Herr Postdir., Sgsp. 06; Im Netz gefangen, KriminalR. 13; u. mehrere Übersetzungen.

Walter, Robert, SDS., ☿, ☉, ♛, ✓. Niendorf b. Hamburg. (Wülfel b. Hannover $^{14}/_{9}$ 83.) **V:** Intermezzo 07; Aus alten Schlössern, die nicht stürzen wollen 07;

Wiben Peter 08; Vögel 09; Wir wollen ins Himmelsschlößlein fahren 10; Trante Biederleute 10; Götterdämmerung 11, 6.—8. T. 13; Im Turm 11; Der Kammerdiener 12; Münchhausens Wiederkehr 12, 5. T.; Schwanenmenschen 13.

Walter, Theobald, elsäss. ♛ u. Sagenforschgn, Lehrer an der Kais. Landwirtschaftssch. Rufach i. E. (Ballersdorf $^{11}/_{1}$ 67.) V: Gesch., Sagen u. Gebräuche des Dorfes Ballersdorf 94; Zur Gesch. des Deutschritterordens im ObElsaß 98; Die Dinghöfe u. Ordenshäuser d. Stadt Rufach 98; Urkundenbuch d. Pfarrei Rufach 00; Alsatia superior sepulta, Die Grabschriften des Bezirkes Oberelsaß von den ältesten Zeiten bis 1820 04; Sagen aus d. Oberelsaß 05; D. Ursprung des Klosters Klingenthal u. sein Zinshof i. Rufach 05: Das Minoritenkloster zu St. Katharina in Rufach 06; Orschweier 06; D. Schicksale der Stadt Rufach nach dem 30jährigen Kriege 07; Urkunden u. Regesten der Stadt Rufach (662—1350) 08; Der Sauerbrunnen von Sulzmatt 09; Das Schulwesen in der Stadt Rufach 1287—1909 09; Der Talschultheiß Seb. Nessel v. Sulzmatt u. sein Raitbüchlein 10; Ein altes Anniversarienbuch des Klosters St. Morand bei Altkirch 10; Hans Stehelin u. der Pfirter Aufstand 10; St. Marx 11; Zehntrechte des Basler Domstiftes 12; Die Propstei zu St. Niklaus in Enschingen 12; Rufacher Urkunden 13, Feuerlöschwesen 13.

Walter, Theodor, ⅄, ♂, ♆, ☉, ℙ, Dr. phil., GSchulR., ObRealschDir. Mainz. (Offenbach $^{24}/_{5}$ 53.) V: Binäre Formen 81; Method. Untersuchgn 89 f. II; Schultrigonometrie 91; Rheinlied 01.

Walter van der Bleek, Curt L., ♛, ♘, ⁂, ℙ, ✉, Ue: GLIF, Dir. d. Rich. Wagner-Gesellsch. u. des literar. Beirats des Verlags Neues Leben. Berlin-Wilmersdorf, Pfalzburgerstr. 26a. (Berlin $^{16}/_{9}$ 77.) V: Einleitende Worte zu P. Friedrichs „Christus" an Kritik u. Publikum 99; Akadem. Bühnenspiele als Bausteine zu e. deutsch. Akad. u. zu e. deutsch. Nationaltheater 02; Babel, Bibel u. — Bebel 03; Prolegomena einer zu schaffenden Freien Akademie f. d. redenden Künste u. eines Pangermanischen Nationaltheaters 04; Borngräbers Giordano Bruno u. König Friedwahn in ihrer Stellung zum Gesamtkunstwerk Rich. Wagners 05; Giordano Bruno — Goethe u. d. Christusproblem 11: Paul Friedrich 13. H: Dr. Harriets Geschichte der Prostitution (Ps. Berthold Klein); Gust. Freytags Briefe an s. Gattin 12; Charles de Coster, La legende d'Ulenspiegel et de Lamme Goedzak 12; Dante, La divina Commedia 12; Illustr. Klassiker d. Deutsch. Theaters nach Inszenierungen v. Max Reinhardt 13/14.

Walter vom Wingolf, s. Jung, Emil.

Walterbach, Carl, (k.), AV., ✉, Chefred. von „Der Arbeiter", Verbandsvors. d. südd. kath. Arb.-Ver. München, Gärtnerpl. 5/III. (Oberwesel a. Rh. $^{6}/_{11}$ 70.) V: St. Elisabeth 02, 2. A. 10; Welchen Vortrag soll ich halten? 04, 2. A. 05; D. Arbeiterencyklika Leos XIII. 07; Bete u. arbeite 08, 2. A. 13; Kath. Frauenorganisation 13.

Walthari, Max, s. Heise, Walter.

Walthausen, H. W. M. von, s. Weise, Hermann.

Walther, Christoph, Dr. phil., Prof., Red. d. „Korrespondenzbl. d. Ver. f. niedd. Sprachforschg". Hamburg 24, Uhlandstr. 59. ($^{29}/_{4}$41.) V: Glossar zum Seebuch. **Vollend:** Lübben, Mittelniedd. Handwörterbuch 88. ( )

Walther, Emil (Ps. Dr. Lipps), ♆, ⁄, Kritik, Prof. Chemnitz, Andréstraße 1. (Mutterstadt $^{5}/_{10}$ 44.) V: Aus Deutschlands Ehrentagen, Dchtg 86, 2. A. 95; Feststimmen, G. 89; Von Goethe zu Bismarck 96.

Walther, Friedrich, s. Ehnern, Walther v.

Walther, H., s. Metzger, Hermance.

Walther, Johs., ♋, Paläontologie, Dr. phil., o. UP. Halle a. S. (Neustadt a. O. $^{20}/_{7}$ 60.) V: Korallenriffe d. Sinaihalbinsel 88; Denudation in d. Wüste 90; Allg. Meereskde 93: Einleitg in d. Geolog. 93; Gesetz d. Wüstenbildg 00, 2. A. 12; Geol. Heimatskde v Thüringen, 4. A. 12; Fauna d. Solnhofener Plattenkalke 03; Vorschule der Geologie 05, 5. A. 12; Gesch. d. Erde u. d. Lebens 07, 2. A. 13; Lehrb. d. Geol. v. Deutschland 10, 2. A. 12.

Walther, Reinhold Frhr. v., VB., Dr. phil., a.o. ThSchP. Dresden, Eisenstuckstr. 7. (Sonneberg $^{20}/_{12}$ 66.) ( )

Walther, Wilh., Kirchen♛, D., o. UP., KonsistR. Gehlsdorf b. Rostock. (Cuxhaven $^{7}/_{1}$ 46.) V: Luther vor d. Richterstuhl d. Germania 83; Luther im neuest. röm. Gericht 84/92 IV; Die Früchte d. römisch. Beichte 88; Die Deutsche Bibelübersetzung d. MA. 89/92; Luthers Bibelübersetzg kein Plagiat 91; Das 6. Gebot u. Luthers Leb. v. Lutherophilus 93; Bedeutg der deutsch. Reformation f. d. Gesundheit uns. Volkslebens 94; Melanchthon als Retter des wissensch. Sinnes 97; Ein Merkmal des Schwärmergeistes 98; Das Zeugnis des hl. Geistes u. Luther u. nach mod. Schwärmerei 99; D. Gemeinschaftsbewegung d. Gegenw. 00; Gottes Liebe 01, 2. A. 09; Das Leben im Glauben 01; Ad. Harnacks Wesen d. Christentums f. d. christl. Gemeinde geprüft, 1.—5. A. 01; Worin besteht die reformator. Lebensauffassg? 02; Das Erbe d. Reformation im Kampfe der Gegenw., I

03, II 04; Denifles Luther eine Ausgeburt römischer Moral 04; Das Licht der Welt 04; Für Luther wider Rom 05; Das älteste u. das neueste Christusbild 06; Der Wandel im Licht 07; Heinr. VIII v. England u. Luther 08; Pauli Christentum — Jesu Evangelium 08; Zur Wertg d. deutschen Reformation 09; Die christl. Sittlichkeit nach Luther 09; Fahre fort! 11; Die Gebetserhörung 12. H: Weimarer Luther-Ausgabe XIX 97, XXIII 01. MitH: Jesus Christus f. unsere Zeit 07; Ein Herr, Ein Glaube 07.

Waltraun, Ilse, s. Hamel, Margarete.

Waltz, Andreas, Bibliothekwesen u. elsäss. ♛, Stadtbibl. Colmar i. E., Schlüsselstr. 43. (ebda $6|_1$ 37.) V: Katalog. d. Elsaß u. d. angrenzenden Länder betr. Handschr. usw. d. Bibliothek Chauffour z. Colmar 89; Bericht über ein Rembrandt zugeschrieb. Gemälde i. Colmarer Museum 00; Bibliographie der Stadt Colmar 02. H: S. Billing, Kl. Chronik von Colmar 91; Zusätze zum Patr. Elsässer 92; Chronik des Colmarer Kaufhauses 97; F. Chauffour, Chronik von Colmar 03.

Walz, Ernst, öff. Recht, Dr. jur., Bürgermstr. u. o. HonUP. Heidelberg, Neuenheimer Landstraße 4. (ebda $18|_7$ 59.) V: Fachschr. ()

Walz, Fritz (Pf. Der Auslanddeutsche), ✉, Staatsrecht, Politik, Verleger des „Tagesanzeiger". Zürich, Sonneggstr. 84. (Salmbach $5|_6$ 58.) V: Züricher Tagesfragen 97; Staatsstreich od. Reformen? 04; Die deutsche Justizreform der Zukunft 04; Deutsche Kolonialreform 05; Die Presse u. die deutsche Weltpolitik 06; Die deutsche Finanzreform der Zukunft 06. ()

Walzel, Osk. F., Lit.♛, 𝒻, Dr. phil., o. ThSchP. u. Prof. a. d. Kunstakademie. GHofRat. Dresden-A., Marschnerstr. 27. (Wien $28|_{10}$ 64.) V: Fr. Schlegels Briefe an s. Bruder A. W. 90; A.W.Schlegel, Fr. Schlegel u. Chamisso (i. Kürschners Deutsch. Nat.-Lit.) II 92; Goethe, Prosafassg v. Claudine v. Villa Bella (Weim. Ausg.) 97; Goethe u. die Romant. (m. C. Schüddekopf) 98/99 II; Frau v. Staël u. W. Schlegel 98; Von 1870—1900, Strömung. d. neuest. deutsch. Lit. 00; Goethes Annalen (Cottasche Jub.-Ausg.) 03; Schillers Braut v. Messina, Tell usw. (Cottasche Säk.-Ausg.) 04; Zeitschrift. d. Romantik (m. H. H. Houben) 04; Kleists Zerbr. Krug 05; Schillers philosoph. Schriften (Säk.-Ausg.) II 05; Schiller u. die bild. Kunst 05; Rede zum Schillertage 05; Goethes Schriften zur Literat. (Jub.-Ausg.) III 07; D. Wirklichkeitsfreude d. neuer. Schweizer Dichtg 08; Deutsche Romantik 08, 2. A. 12; Hebbelprobleme 09; Das Prometheussymbol von Shaftesbury zu Goethe 10; Heine (m. J. Petersen u. a., Inselausg.), I—IV u. VI—IX 10/12; Vom Geistesleben des 18. u. 19. Jahrh. 11; H. Ibsen 12; Leben, Erleben u. Dichten 12; F. Hebbel u. seine Dramen 13; Rich. Wagner in s. Zeit u. nach s. Zeit 13. H: Untersuchgn zur neuer. Sprach- u. Lit.-Gesch. I—XII 03/07, n. F. I—XIII 09/12; Pandora I—XII 11/13.

Waneck, Adolf, DOSchG., ♛, 🎓, Hygiene, 𝒻, k. k. Schulrat, Prof. i. R. Wien IV/1, Luiseng. 13. (ebda $29|_{12}$ 51.) V: Belagerg Wiens 1683 83; Üb. d. Schäden des heutig. Gewerbebetriebes u. d. Mittel zu deren Heilg 85; Theophr. Paracelsus 85; Franz Joseph I. 88; Fr. Grillparzer 92; Erzh. Ludw. Viktor 92; Leopold d. Erlauchte 92; Westfahrt des Kolumbus 92; Kolumbus-Weltausst. i. Chicago 93; Bühnenreform unter Josef II. 95; D. Realschulwes. Mährens 1848/98 98/00 II. ()

Wangenheim, s. Kövesdy, Theod.

Wangerin, Albert, 𝔄, mathemat. Dr. med. h. c., Dr. phil., o. UP., GRegR., Präs. d. Kais. Leopold.-Carolin. Akad. d. Naturforsch. Halle a. S., Wilhelmstr. 37. (Greifenberg i. Pomm. $18|_{11}$ 44.) V: Reduktion der Potentialgleichung 75; Vorlesgn über die Theorie der Kapillarität (nach F. Neumann) 94; Franz Neumann u. sein Wirken als Forscher u. Lehrer 07; Theorie des Potentials u. der Kugelfunktionen I 09. H: Verhandlgn der Gesellschaft Deutsch. Naturforscher u. Ärzte 91 bis 09. MitH: Jahrbuch üb. die Fortschritte der Mathematik 71—13.

Waniek, Gustav, Lit.♛, Dr. phil., GDir., RegR. Wien II, Zirkusg. 48. (Biala 6_9 49.) V: Schriften üb. Grillparzer, Gottsched u. a. ()

Wanner, Heinrich, Rentier. Hannover-Waldhausen, Centralstr. 19. (Gr.-Vörde $25|_1$ 38.) V: Johannisgrüße 78; Deutsche Götter u. Helden 85/93; Weisheit, Stärke, Schönheit 94; Gesch. d. Freimaurerloge Friedrich z. weiß. Pferde 96; D. Maurers Wanderbuch 01, 2. A. 13; D. Wesen der Freimaurerei nach Lessings Ernst u. Falk 05; 50 Jahre gemeinsamer Arbeit 07; Aus d. Gesch. d. Freimaurerei i. Hannover 09; Gesch. d. Vereins deutsch. Freimaurer 11.

Wantalowicz, Oskar E., hum. ☤, Epigramme, Abt.-Vorst. d. Versich.-Gesellsch. „Donau". Wien XIX, Langackerg. 14. (Istvandy i. Ung. $28|_8$ 65.) V: Nesseln u. Blüten, humor. Ged. 01; Aus der Spottvogelschau 07.

Waentig, Heinrich, Nationalökon., Dr. phil., o. UP. Halle a. S., Bernburgerstr. 31. (Zwickau $21|_3$ 70.) V: Auguste Comte u. s. Bedeutg f. d. Entwicklg d. Sozialwiss. 94; Gewerbl. Mittelstandspolitik 98; Wirtschaft u. Kunst 09. ()

Waentig, Karl Heinr. Moritz, Dr. jur., Dr. phil. h. c., Dr.-Ing. h. c., WGR., Exz. Radebeul b. Dresden, Leipzigerstr. 5. V: Üb. d. Haftg f. fremde unerlaubte Handlungen 75; Unterstützgswohnsitz u. Geburtsheimat 77; D. Pensionsgesetze u. d. Disziplinarordng d. sächs. ev.-luth. Geistlichen 93; D. Verfassgsgesetze d. sächs. ev.-luth. Landeskirche 94; Zur Reform d. deutsch. Universitäten 11.

Wantoch, Hans, Politik, Theater, ✉, ✎, Dr. jur., Red. an der „Zeit". Wien IX, Liechtensteinstr. 157. (ebda $^{28}/_{9}$ 85.)

Wappler, Paul, Reformations♛, Dr phil., Realgymn Prof. Zwickau i. Sa., Moltkestr. 59. (Auerbach i. V. $^{18}/_{9}$ 68.) V: Papst Benedikt VIII. 97; Thomas Münzer in Zwickau u. d. „Zwickauer Propheten" 08; Inquisition u. Ketzerprozesse in Zwickau z. Reformationszeit 08; D. Stellg Kursachsens u. des Landgr. Philipp z. Täuferbewegg 10; D. Täuferbewegg in Thüringen 13. *

Warburg, Aby, Kunst♛, Dr. phil., Prof. Hamburg, Heilwigstraße 114. (ebda $^{13}/_{6}$ 66.) V: Sandro Botticellis Geburt der Venus u. Frühling 93; Bildniskunst u. Florentinisches Bürgertum I 02.

Warburg, Emil, ⋂, Dr. phil., WGOb.-RegR., o. HonUP. u. Präs. d. Physikal.-Techn. Reichsanstalt. Charlottenburg, Marchstr. 25b. (Altona a. d. Elbe $^{9}/_{3}$ 46.) V: Lehrbuch d. Experimentalphysik f. Studierende 93, 12.—13. A. 12.

Warburg, Otto, ✉, ✓, Dr. phil., Prof., UDoz. u. Lehr. a. oriental. Semin., MitHrsg. v. „D. Tropenpflanzer". Berlin W, Uhlandstr. 175. (Hamburg $^{20}/_{7}$ 59.) V: Die Muskatnuß 97; Monographie d. Myristicaceen 97; Monsunia 00; Die Kautschukpflanzen u. ihre Kultur 00; Kulturpflanzen d. Weltwirtschaft 07; D. Pflanzenwelt I 13.

Warming, Max, ⊞, bes. kaufm. Sozialpolitik, Nationales, Koloniales, Alkoholfrage, ✎, Red. v. „Der deutsche Kaufmann im Auslande". Blankenese-Rissen. (Hamburg $^{5}/_{11}$ 76.) V: Der Bremer Kongreß, 1. u. 2. A. 03; Jahrbuch f. Alkoholgegner 06, 07, 11, 12, 13; Jahrb. f. deutschnat. Handlgsgehilfen 07, 08, 09 u. 10; D. Lage d. deutsch. Handelsangestellten im Auslande 11. ()

Warmund, G. Z., s. Zepler, Georg.

Warmuth, Kurt, ✝, ♉, Lic., Dr. phil., Pfarrer an d. Christuskirche. Dresden-Strehlen, Wasastr. 15. (Dresden $^{3}/_{9}$ 72.) V: D. religiös-ethische Ideal Pascals 00; Sonnenfalter, G. 01; Luther im deutsch. Lied 02; Wissen u. Glauben bei Pascal 02; D. Dresdner Dichterbuch 03.

Warncke, Paul, ♉, ✎, ✉, Red. des „Kladderadatsch". Charlottenburg, Goethestr. 8 III. (Lübz $^{13}/_{5}$ 66.) V: Ged. 92; Bismarcklied 95; Festspiel z. Feier d. 25. Jahrestags d. Gründung des Deutsch. Reichs 96; Pet. Melander v. Holzappel, ep. Dichtg 96; Fritz Reuter, woans hei lewt un schrewen hett (plattd. Biogr.) 99, 3. A. 12; Snurrig Lüd, plattd. hum. G. 00; Worpswede 02; Bilder zu Fritz Reuters Werken (mit H. Stubenrauch) 02.

Warncke, Pedro, Deutsche Lit.♛, Dr. phil., Prof., GymnObLehrer. Myslowitz i. ObSchl., Beuthenerstr. 29. (Schwerin i. Meckl. $^{12}/_{2}$ 59.) V: De dativo pluralis Graeco 80; Der Dativ plur. auf -εσσι bei Homer 00; Zum ältest. deutsch. Minnesang I 02, II 05; Die Klopstocklektüre auf höh. Schulen 03; Zur Behandlg von Schillers Braut von Messina 08; Zwei Schiller-Reden an der Dreikaiserreichsecke 09. ()

Warneck, Eugen, ASV., DV., ⁂, ♉, ⌂. Wiesbaden, Schiersteinerstr. 25 II r. (Schmerblock, Kreis Danzig $^{21}/_{5}$ 76.) V: Irdisches Nirwana 03; D. neueste Testament 04; Der Morgen graut, Dr. 12; Der Tag bricht an 12; D. Fluch d. Kenschheit 13; Lieben ist Leben, G. 13; Leben ist Kämpfen, Skn. 13.

Warnecke, Georg, Kunst♛, Dr. phil., Prof., Oberlehr. am städt. Lyzeum. Altona a. Elbe. (Nov. 54.) V: Hauptwerke d. bild. Kunst in geschichtl. Zusammenhange 02, 2. A. 07. ()

Warner, H., s. Biendl, Hans.

Warnow, A. v. der, s. Jahn, Herm. Ed.

Warnstorf, C., ✉, Mittelschullehrer a. D. Berlin-Schöneberg, Cranachstr. 36. (Sommerfeld $^{2}/_{12}$ 37.) V: Europäische Torfmoose 81; Leber- u. Torfmoose d. Mark Brandenburg 03; Laubmoose d. Mark Brandenburg 06; Sphagnales (Sphagnologia universalis) 11.

Warren, Geo. B., s. Klaußmann, Ant. O. E.

Warschauer, Adolf, ♛, Dr. phil., Prof. a. D., GehArchivR., ArchivDir. Danzig. (Kempen $^{13}/_{10}$ 56.) V: Quellen z. Gesch. d. Florentiner Konzils 81; Zacherts Chronik d. Stadt Meseritz 82; Mittelalterl. Innungen der Stadt Posen 85; Chronik d. Posener Stadtschreiber 88; Stadtbuch von Posen I 92; Die Posener Goldschmiedfamilie Kamyn 94; Die städt. Archive in d. Prov. Posen 01; Gesch. d. Stadt Pakosch i. Posen 05; Führer durch Posen, 6. A. 11; Mitteilgn aus d. Handschriftensammlg d. Brit. Museums zu London, vornehml. zur poln. Geschichte 09; D. Anwendg d. Photographie f. d. archival. Praxis (m. O. Mente) 09; D. deutsche Geschichtsschreibg in der Prov. Posen 11; Heine in Posen 11. H: Histor. Monatsblätter f. d. Prov. Posen, bis 12.

Warschauer, Fritz, ⚗, ⚙, gewerbl. Rechtsschutz, Ue: FE, Dr. phil., Patent-

anw. Berlin SW 61, Gitschinerstr. 111. (ebda $^{9}/_{2}$ 77.)

Warschauer, Otto, Staatsw., Dr. phil., HonProf. an d. ThSch. Berlin W 50., Eislebenerstr. 13. (Liegnitz $^{29}/_{7}$ 53.) **V:** Z. Reform d. direkt. Steuern in Preußen 89; D. Reorganisat. d. Aufsichtsratswesens in Deutschland 02; Physiologie der deutsch. Banken 03; Die banktechn. Ausbildg der Juristen 08; Bank- u. Börsengesetzgebg in Deutschland 08; Zur Entwicklgsgeschichte des Sozialismus 09; D. monograph. Darstellg d. Actiengesellschaften 10; Lotteriestudien 12.

Wartmann, Herm., Schweizer ♛ u. ✉, Dr. phil., Sekr. d. Kaufm. Direktoriums. St. Gallen, Notkerstr. 15. ($^{9}/_{12}$ 35.) **V:** Cato v. Utika 59; St. G. Neujahrsblätter 61—65, 67, 83, 88, 04; Verwaltgsberichte d. kaufm. Direktoriums in St. G. 64—12; Atlas d. Entwicklg v. Industrie u. Handel d. Schweiz 73; Berichte üb. Handel, Industrie u. Geldverhältnisse d. Kant. St. G. 74—12; Industrie u. Handel d. Kant. St. G. 75, 87, 97, 13; D. kaufm. Korporation u. d. kaufm. Direktorium in St. G. 82—13 IV; D. hist. Verein d. Kant. St. G. 84—09; Industrie u. Handel d. Schweiz im 19. Jahrh. 02; Jak. Hochreutiners Gesandtschaftsbericht 06. **H:** Urkundenbuch d. Abtei St. G. 63—99 IV; St. Gall. Gemeindearchive 78—87 II; Vadian. Briefsammlg (m. E. Arbenz) 90—13 VI (m. Ergänzgsbd.); Rätische Urkunden 91. **Red:** Mitteilgn d. histor. Ver. d. Kant. St. Gallen 62—09 I—XXXI; Quellen zur Schweizer Geschichte I—XXV 77—06. (*)

Wartner-Horst, Frau Elsa, ✾. Basel, Hirschg. 9. (Pforzheim $^{18}/_{1}$ 74.) **V:** Lieder 09; Gedichte 13.

Wäschke, Herm., ASV., ♛, Dr. phil., GArchivR., Dir. d. Herzogl. Anhalt. Haus- und Staatsarchivs, Hrsg. v. „Alt-Zerbst, Mitt. aus d. Gesch. d. Stadt Zerbst u. Ankuhn", d. „Zerbster Jahrbuchs" u. d. „Neujahrsblätter f. Anhalt". Zerbst, Käsperstr. 24. (Gr.-Paschleben $^{21}/_{5}$ 50.) **V:** De crasi Aristophanea 75; Rechenbuch des Maximus Planudes 80; Unikus, Dr. 90; König Siegfrieds Einkehr, E. 90; Wolfgang, Fürst v. Anhalt 92; Abriß d. Anhalt. Gesch. 95; Paschlewwer Gesch. I 99, 6. A. 11, II 00, 5. A. 10; Paschl. u. Anh. Dorfgesch. III 01, 3. A. 07, IV 02, 3. A. 10, V 03, 3. A. 12, VI 07, 2. A. 09, VII 10, 2. A. 12, VIII 11; Gesch. d. Stadt Dessau 01; Geschichte d. Coswiger Schützengilde 02; Dr. Heinrich Mohs, Biograph. 02; D. Dessauer Brücke 02; Regesten d. Urkunden d. Herz. Haus- u. Staatsarchivs zu Zerbst 03—10 XVI; Anhalt vor 100 Jahren 04; Die Askanier in Anhalt 04; Friedrich I. Herz. v. Anhalt 04; D. Zerbster Bier 05; Aus d. Jugendzeit d. Alten Dessauers 05; Festsp. z. 900. Jahrfeier d. Stadt Zerbst 07; Aus Großmutters Zerbster Chronik, Erz. 07; D. Familie v. Davier 07, 2. A. 09; Träume, Erz. 08; Familie v. Kalitsch 09; Vor Paris nichts Neues, Festsp. 10; Am Pfade des Lebens, Lr. u. Sprüche 11; Anhaltische Geschichte I 12, II 13, III 13; Th. Körner in Zerbst, Sch. 13. **MitH:** Das lit. Anhalt 88. **H:** Die Zerbster Ratschronik 07. **Ue:** Die Zerbster Ratschronik 07.

Waser, Otto, ⌂, ⌘, Dr. phil., UDoz., Red. d. „Schweiz". Zürich 7, Zeltweg 83. (ebda $^{23}/_{9}$ 70.) **V:** Skylla u. Charybdis in d. Lit. u. Kunst d. Griech. u. Römer 94; Charon, Charun, Charos 98; Aug. Weckesser 00; Anton Graff 03; Meisterwerke der griech. Plastik 12.

Wasmann, P. Erich, (k.), Naturwiss., ✠, SJ. Valkenburg (L.), Holl. (Meran $^{29}/_{5}$ 59.) **V:** Trichterwickler 84; Ateme-les u. Lomechusa 88; Vergl. Stud. üb. Ameisengäste 89; D. zusammengesetzten Nester u. gemischten Kolonien der Ameisen 91; Krit. Verzeichnis d. myrmekophilen u. termitophilen Arthropoden 94; Z. neueren Gesch. d. Entwicklungslehre in Deutschl. 96; Instinkt u. Intelligenz im Tierreich 97, 3. A. 05; Vergl. Studien üb. d. Seelenleben d. Ameisen u. d. höh. Tiere 97, 2. A. 00; D. psych. Fähigkeiten d. Ameisen 99, 2. A. 09; Neue Dorylinengäste 00; Termiten, Termitophilen u. Myrmekophilen Ostindiens 02; Zur näheren Kenntnis des echten Gastverhältnisses 03; Die moderne Biologie u. die Entwicklungstheorie 04, 3. A. 06; Ursprung d. Sklaverei bei den Ameisen 05: Kampf um das Entwicklungsproblem 07; Parasitismus u. Sklaverei b. Ameisen 08; Entwicklgstheorie u. Monismus 10; Wie man d. Entwicklgstheorie mißbraucht 13.

Wasner, Georg, BP., Roman, Nov., Dr. phil. Zehlendorf (Wannseebahn), Alsenstr. 24. (Grünberg i. Schl. $^{10}/_{3}$ 66.) **V:** Seine Liebe, R. 99; Frau Ilse, R. 01; D. Stelle im Wege, R. 02; Frau v. Röhloff, N. 04; Fatum, R. 07; D. rote Faden, R. 08; Eine Berlinerin, R. 13.

Wassach, Alexander von, s. Renz, Adolf.

Wasserburger, Frl. Paula v. (Pf. S. J. Lewikoff), DÖSchG., Nov. Wien IV/1, Gußhausstr. 7. (ebda $^{12}/_{2}$ 65.) **V:** Liebesstürme 05; Tagebuchblätter e. Weltpriesters 06; Gesundheit 07; D. Sünden der Väter, 2. A. 09; Vom Eros zum Dulder auf Golgatha 09; Zu Bürgermeister Luegers Todestag 10.

Wassermann, Jakob, Roman. Wien XIX, Grinzing, Feilerg. 5. (Fürth $^{10}/_{3}$ 73.) **V:** Die Juden v. Zirndorf 97, n. A. 06; Die Schaffnerin 97; Die Gesch. d. jungen Renate Fuchs 00, 11. A. 08; D. Moloch 02,

n. A. 08; Der niegeküßte Mund, Hilperich, 2 Nn. 03; Alexander in Babylon, N. 04; Die Kunst der Erzählg, Dialog 04; Die Schwestern, 3 Nn. 06; Caspar Hauser od. die Trägheit d. Herzens 08: Die Masken Erwin Reiners 10; Der Literat od. Mythos u. Persönlichkeit 10; Der gold. Spiegel 11; Faustina, e. Gespräch üb. die Liebe 12; Der Mann von 40 Jahren, R. 13.

Wassermann, Martin, ⚖, Dr. jur., RA., Hrsg. der Monatsschr. „Markenschutz u. Wettbewerb". Hamburg, Neuer Wall 34. (ebda $^{6}/_{9}$ 71.) V: D. unlautere Wettbewerb nach deutsch. Recht 07, 2. A. 11 II; D. Grundzüge d. deutschen Patentrechts 10.

Wassermann, Frau Paula verw., ♆. Stanz im Mürztale, Steierm. (Klagenfurt $^{27}{}_{11}$ 65.) V: Herzgarterl; Sonnenschein u. Rauhreif; Volksliedersammlung; Märchen. *

Wasserrab, Karl, (k.), ⚖, Staatswiss., Dr. jur. et cam., HonUP. München, Hildegardstr. 36. (Troppau $^{17}{}_{1}$ 51.) V: Preise u. Krisen 89; Sozialpolitik im Deutsch. Reich 89; Nationalök. n. i. Stellg, Methode u. ihrem neueren Entwicklgsgang 94; Sozialwiss. u. soz. Frage 00; Soz. Frage, Sozialpol. u. Carität 03; Methoden-Änderung im volkswirtschaftl. Unterricht 05. ()

Wasserzieher, Ernst, Ψ, Dr. phil., Oberlyzeal-Direktor. Neuwied. (Stettin $^{15}{}_{5}$ 60.) V: Leben und Weben der Sprache 01; Von Haparanda bis San Francisco 02; Wandergn am Niederrhein 05. H: Goethes Hermann und Dorothea 03; Shakespeares Hamlet 04; Deutsche Frauenbriefe 07. ()

Wastian, Franz, Lit.♔, Realitätenbesitzer. Graz, Sterng. 2. (ebda $^{26}/_{9}$ 84.) V: Wilh. Fischer, der Grazer Stadtpoet 12; Zwei österr. Heimatdichter (F. Keim u. O. Kernstock) 13; W. Fischers Renaissancenovellen 13; Beiträge zum Wappen u. z. Gesch. d. Familie Kernstock 13. *

Wastian, Heinr. (Pf. Heini von Steier), Mitglied d. steiermärk. Landtages u. des österr. Reichsrates. Marburg in Steiermark. (Graz $^{3}{}_{3}$ 73.) V: Geschichtl., polit. u. a. Schr. ()

Waterfly, s. Berbig, Otto.

Waterstraat, Hermann, Länderkunde Pommerns, Mittelsch Rektor. Stettin, Birkenallee 14. V: Gesch. d. Elementarschulwesens in Stettin I 94; Johann Christoph Schimmeyer, e. Lebensbild a. d. Zeitalter des Pietismus 97; Der Kaminer Bistumsstreit im Reformationszeitalter 02; Chronik der Innung der Baugewerke zu Stettin 03; Gesch. d. Geschlechts v. Hertzberg I 06, II 07, III 08; Chronik d. Fleischerinnung I (Knochenhauer) zu Stettin 11. ()

Watzdorf-Bachoff, Frau Erika v., geb. Freiin Bachoff von Echt, ♆. Weimar, Gutenbergstr. 8. (Schloß Dobitschen, S.-A. $^{6}/_{5}$ 78.) V: Zwischen Frühling u. Herbst, G. 09, 2. A. 12; Das Jahr, G. 11, 2. A. 13.

Watzinger, Carl, klass. Archäologie, Dr. phil., o. UP. Gießen. (Darmstadt $^{9}/_{6}$ 77.) V: D. Relief des Archelaos v. Priene 03; Magnesia a. M. die Bildwerke 04; Griechische Holzsarkophage aus der Zeit Alexanders d. Gr. 05; Griech. Grabreliefs aus Südrußland 09; Jericho, Ausgrabungen 13.

Watzlawek, Richard (Pf. Richard Sanneck), BJ & SB., VJ & S., ♆, ⊙, Erz., /, Kritik, Roman, Red. des „Mährischen Tagblatt". Olmütz, Kircheng. 2 III. (Cilli $^{5}{}_{8}$ 80.) V: Blümchen am Bach 03, 3. A. 05; Der Soldat'nmax, Vst. 03; Hanna-Lied 03; Jungfröhl. Runde 04; Reinhilde v. Brinborg, N. 04; Zum grünen Wald 04; Verdorbene Welt, R. 05; Kleine Steine, Erzn. 05, 2. A. 06; Waldröslein, Optte 06; Mei' liaber Wald, Lr. 07; Hurra, Dchtg. 07; Steirische G'schicht'n 07, 3. u. 4. A. 08; Zuckermäderl, Lr. 08; Vogelsang, Lr. 09; Im Mai, Lr. 10.

Watzlawik, Alfons, Roman, polit. u. sozialpolit. Essays, Polemik, Privatsekr. d. türk. Botschaft. Wien I, Konkordiaplatz 4. (Mähr.-Weißkirchen $^{16}/_{10}$ 73.) V: Irma 02; Familie Baumann, hum. R. 04.

Watzlik, Hans, ♆, /, Fachlehr. Neuern, Böhm. (Unterhaid $^{16}/_{12}$ 79.) V: Im Ring des Ossers, Nn. 13.

Wackoldt, Wilhelm, Kunst♔, Dr. phil., o. UP. u. Dir. d. Kupferstichsammlung. Halle a. S., Kaiserstr. 12. (Hamburg $^{21}/_{3}$ 80.) V: Hebbel u. d. Philosophie s. Zeit 04; D. Kunstwerk als Organismus 05; D. Kunst des Porträts 08; Einführg in die bildenden Künste 11. H: H. v. Kleists Werke (Goldene Klassiker-Bibl.) 08. ()

Wauer, William (Pf. Wilhelm Pförtner), Theater- u. Kunstkritik, Theaterdir. Berlin-Halensee, Paulsbornerstr. 91. (Oberwiesenthal i. Sa. $^{26}/_{10}$ 66.) V: D. Lösg d. Welträtsels 91; Der Kunst eine Gasse, krit. Beiträge z. Theaterreform 06; Die Kunst im Theater 08; Ein deutsches Theatergesetz 09. H: Quickborn 98; Dresdner Gesellschaft 04—05; Mitteilgn d. Gesellschaft f. Bühnenkunst 09.

Wau-u!, s. Altheer, Paul.

Webel, Oskar, Theater, Roman, /, ✉, Hrsg. d. „Pforzheimer Bijouterie-Ztg.". Pforzheim, Kanalstr. 8. (Dresden $^{25}{}_{11}$ 64.) V: Verirrt, Dr. 94; Dramat. Kleinigktn 95; Im Kampf um Ehre u. Leben, R. 95; D. stärkste Stahlquelle 95; In memoriam, Dr. 95; Biedermaiers Freuden u. Leiden, Hum. 97; D. neue Innungsgesetz 98; Das Bauchreden 98; Mesmeris-

mus, Hypnotismus u. Suggestion 98; Spiritist. Experimente 99; Wert der Buchführg 99; Kampf ums Recht 99; Über geschmackvollen Schmuck 01; Mehr Licht (okkult.) 01 X; D. Lore v. Drachenfels, Erz. 02; D. Pflicht, Erz. 02; Handlexikon der deutsch. Presse 05; Goldschmied u. Juwelier 05; D. Weihe des Reiches, Sc. 10; D. Pforzheimer Goldarbeiterstreik 11; Illustr. Bijouterie-Kal. 13, 14; Aus großer Zeit, Lebd. Bilder 13; — (mit Schmidt): Praxis des Zeitschr.-Verlegers 99; Zeitungs-Verleger 99; Vermehrung der Kundschaft 99; Handbuch für Inserenten 00.

Weber, Frau Adelheid, Roman. Berlin-Friedenau, Escheustr. 9. (Marienwerder $3|_5$ 51.) **V:** Auf dornigem Pfad, R., 7. Tauf.; Verfehlt, R. 80; Cezar Grawinski, 87; Eheglück, R. 90; Pan Cezar, Dr. 95; Mutterrechte, Dr. 97; Die goldene Lore, R. 02; Der große Überwinder, R. 03; Vorfrühling 04; Sabine Bucher, R. 05, 2. Tauf.; Sommer, R. 09; Durst, R. 09; Feiertag 11; Königin Luise 12; Immer lustik, R. 13.

Weber, Adolf, Sozialökonomik, Dr. jur. et phil., Prof. a. d. HandelsHSch., Abteilgs-Direktor d. VerwaltgsHSch. Cöln-Marienburg, Robert Heuser-Str. 12; vom $1|_4$ 14 ab: o. UP. Breslau. (Mechernich $29|_{12}$ 76.) **V:** Geldqualität der Banknote 00: Depositen- u. Spekulationsbanken 02; Bodenrente u. Bodenspekulat. in d. mod. Stadt 04; Armut u. Armenfürsorge 07; D. Großstadt u. ihre soz. Probl. 07; Boden u. Wohng 08; D. Aufgaben der Volkswirtschaftslehre als Wissenschaft 09; D. Kampf zwisch. Kapital u. Arbeit 10; D. Cölner Hochschule f. kommunale u. soziale Verwaltung 12. ()

Weber, A(lexander) O(tto), Satire, ☺, Kinderschriften. Berlin W 50, Ansbacherstr. 18. (Dresden $15|_4$ 68.) **V:** Mixed Pickles 04; Ohne Maulkorb 01; Satyr lacht 01; Berlin u. der Berliner 05; Durch d. Lupe 05; Frech u. Froh 06; D. Bürgermeister v. Lennihn 06; D. Salz d. Erde 07; Nur nicht heiraten 07; Graf Schim von Panse 08; Mehr Licht 08; Gesundbeter 08; Carmencita 08; Ohne Feigenblatt 09; Carmen 09; Skalpierte Köpfe 10: Der gefesselte Spötter 11; Aus meinem Hausgärtchen 12; Lieber ins Zuchthaus als entmündigt 12; Vater, Mutter, Max u. Lene 13; Tolle Bubenstreiche 13; Hans u. Fritz 13; O diese Jungens! 13; O diese Mädels! 13; Sextaner Meyer 13; Nicht für Jeden! 13.

Weber, Alfred, ✉, Dr., o. UP. Heidelberg. (Erfurt $30|_7$ 68.) **V:** Fachschriften. ()

Weber, Alfr., ✝, ⁂, D., Dr. phil., emer. o. UP. Straßburg i. E., Schuhmacherg. 1. (ebda $1|_7$ 35.) **V:** Examen critique de la philosophie religieuse de Schelling 60; Histoire de la philosophie européenne 72, 8. A. 13 (engl. 96); Wille zum Leben oder Wille zum Guten? 82; Religion als Wille zum ew. Leben 88; Von der Schulbank zum Lehrstuhl 94; Aegri Somnia, Aphorismen 00 u. lat. u. frz. Schriften.

Weber, Aut., (k.), ✠, D., Hochsch. Prof., Hrsg. d. „Katechet. Blätter". Dillingen a. D. (München $1|_1$ 68.) **V:** Die Münchener katechet. Methode 05: u. a. ()

Weber, Batty, s. Weber, Joh. B.

Weber, Emil, ✝, D., Dr. phil., o. UP. Bonn u. (M.-Gladbach $8|_3$ 82.) **V:** Die Beziehungen von Römer 1/3 zur Missionspraxis Pauli 05; D. philos. Scholastik d. deutschen Protestantismus im Zeitalter d. Orthodoxie 07; D. Einfluß d. protestant. Schulphilos. auf die orthod.-luth. Dogmatik 08. ()

Weber, Emil, ✾ in Pfälzer Mundart, K. Förster. Grafenthalerforsthaus b. Otterberg, Rheinpfalz. (Reichsthal $5|_4$ 74.) **V:** Pälzer Humor 03; Kimmel unn Korjanner 08.

Weber, Emil, ASV., ✾, Jugendschr., Lehrer. Hamburg 30, Heidestraße 10. (ebda $20|_8$ 77.) **H:** Neue deutsche Märchen, Sammlg 00, 2. A. 07; Neue Märchen für d. Jugend 00, 3. A. 10, illustr. Ausg. 07; Neue Kinderlieder, Sammlg 02. **V:** Sonne u. Wind, G. 05, 2. A. 10.

Weber, Erika, s. Neumann, Doris.

Weber, Ernst, ✾, ✠, ⌂, Dr. phil., Oberlehrer. München, Wendlstraße 4 III. (Königshofen im Grabfeld $5|_7$ 73.) **V:** Hans Stock, d. Schmied v. Ochsenfurt 00; Jugendträume: I. Der Barde 02, II. Der Troubadour 04; Karl May 03; Deutsche Bildgsideale 04; D. Kampf um die allg. Volksschule 04; Die päd. Gedanken des jungen Nietzsche im Zusammenhang mit seiner Welt- u. Lebensauffassg 06; Ästhetik als päd. Grundwissensch. 07; D. Muttersprache in d. Volksschule 07; D. Technik d. Tafelzeichnens 09, 3. A. 13; Die epische Dichtg 09; Von eignen Spielmannsweisen 09; Auf der Streife 11; Angewandtes Zeichnen 11; Die Lehrerpersönlichkeit 12; Zeichnerische Gestaltg u. Bildgsarbeit 13. **H:** D. deutsche Spielmann I—XL 03—10, 2. A. 11 u. 12. **Ue:** Siegfried—Kriemhilds Rache 11.

Weber, Franz, ✾, prähist. Archäologie, Ep., Nov., Dr. phil. h. c., ObAlRichter a. D. München, Widenmayerstr. 1. (ebda 7_3 45.) **V:** Minnesinger 88; Lieder u. Bilder 89/94; Aus grauer Vorzeit 94; Vom Webstuhl der Zeit 98. ()

Weber, Friedrich (Friedrich Weber-Robine), VBF., RP., FP., Theaterwes., Musikinstrumente, Chefred. v. „Archiv f. Theaterwissenschaft" u. „Das Pianoforte". Berlin W 30, Barbarossastr. 4. (München

$^{17}{}_{10}$ 71.) V: D. Parsifalschutz . . . eine Ehrung des Meisters? 12; D. Resonanz des Klaviers 13.

Weber, G. Anton (Pf. Textor), ♚, Dr. phil., kgl. o. HochschulProf., Geistl. Rat. Regensburg, Schützenstr. 4. (Hammelburg $^{27}{}_{6}$ 46.) V: Til Riemenschneider 84, 3. A. 11; Führer durch Regensburg und Umgebung 89, 14. A. 13; Literas a Truchsesso ad Hosium datas ex codice Augustano primum edidit 91; Albr. Dürer 94, 3. A. 03; Ludwig d. Gr. 95; D. Römischen Katakomben 95, 3. A. 06; Vorträge u. Ansprachen 95, 2. A. 13; Regensb. Kunstgesch. 98; D. Albertus-Kapelle in Regensburg 98, 2. A. 08; Zur Streitfrage über Dürers religiöses Bekenntnis 99; Gutenberg u. s. Erfindg 00; D. h. Hieronymus (Dürers) 01; Bildg d. Klerus z. Zeit Karls d. Gr. 02; Gamelbert 02; Les Catacombes Romaines 03; Leo XIII. 03; Gregor d. Gr. 04; D. vier hl. Evangelien 05, 2. A. 13; Palästina-Fahrt 06; D. Reliquien d. h. Emmeram 06; Dürer-Stud. 07; Fabiola 07, 2. A. 10; D. Grab d. h. Emmeram 08; Größte Maler 09; Dürers schriftlicher Nachlaß 12. **MitV:** Führer zum Passionsspiel in Oberammergau 90, 7. A. 00; Bayern in Wort u. Bild 91 II; Führer durch Oberpfalz u. Regensburg, 2. A. 96; Führer durch Würzburg u. Umg., 15. A. 99; Führer durch den Bayr. Wald, 4. A. 10; Die Touristik 02; Führer durch Aschaffenburg u. den Spessart, 6. A. 11; Ratisbonen. confirmationis cultus praestiti Friderico a Ratisbona 09; R. c. c. p. Uttoni et Gamelberto 09.

Weber, Heinrich, ♣, Dr., o. UP. Gießen, Moltkestraße 1. ($^{24}{}_{11}$ 68.) V: Übersichtstafeln d. deutsch. Forst- u. Jagdgesch. (m. K. Wimmenauer) 07; D. Besteuerung d. Waldes 09; D. Großh. Hess. Staatsforstwirtschaft 11 II.

Weber, Heinrich (Pf. W. Storo), Erz., Volkskunde, Lehrer. Reuters i. Vogelsberg, Hessen. (Stordorf $^{12}{}_{2}$ 85.) V: Die Storndorfer Volkslieder, d. Liederschatz e. Vogelsberger Dorfes 10; D. Lingelbacher Musikantensprache u. d. Geheimsprache d. Vogelsberger Maurer (m. L. Günther) (Hess. Blätter f. Volkskde) 12. *

Weber, Joh. B. (Batty Weber), VB., Roman, ⊙, ⁄, Chefred. Luxemburg, Äußerer Ring 13. (Rümelingen $^{25}{}_{11}$ 60.) V: Sammlg Luxemb. Dialektlustspiele 89 bis 09, 2. A. 12; Der Schäfer v. Asselborn, Tr. in Luxemb. Mundart 96, 2. A. 12; Fenn Kaß, d. Roman eines Erlösten 13. *

Weber, Leo, klass. Ψ, Dr. phil., Prof., Oberlehrer am Städt. Gymn. u. Realgymn. Düsseldorf. ($^{11}{}_{6}$ 68.) V: Im Banne Homers 12. (*)

Weber, Leonhard, ∩, Dr phil., o. UP., GRegR. Kiel, Moltkestr. 60. (Rostock $^{30}{}_{4}$ 48.) V: Berichte üb. Blitzschläge i. Schlesw.-Holst. 85; Kurven z. Berechng d. v. künstl. Lichtquellen indizierten Helligkeit 85; Blitzgefahr 86; Galileische Prinzip 91; Repetitorium d. Experimental-Physik 95; Z. Gedächtn. G. Karstens 00; Wind u. Wetter 04, 2. A. 10; Wünschelrute 05; Tagesbeleuchtg d. städt. Schulen in Kiel 08.

Weber, Leopold, Belletristik, Kritik, ♆. München, Klenzestr. 105. (St. Petersburg $^{24}{}_{1}$ 66.) V: Gedichte 94; Traumgestalten 00; Vincenz Haller 02; Die Warnung, e. Reimpredigt aus d. 13. Jahrh. 12; Aus Weltis Leben 12.

Weber, Ludw., deutsche Ψ, Kunst♚, Ästhetik, ☉, Dr. phil., Feuill.Red. an den „Leipz. Neuest. Nachr.". Leipzig. (Alzey $^{12}{}_{1}$ 69.) V: Kain, Dr. 96, 2. A. 01; Till Eulenspiegel in Schilda, MP. 98; D. Bund d. Landwirtinnen, Lsp. 98; Bologna 01; Judith 01; Medea 02; Die Räuber 02; San Petronio in Bologna, d. Baugesch. 03; D. Nichtsnutz, Lsp. 07; Ein teutscher Zeitgenosse, Kom. 10; Der Athlet, Schw. 10; Der Positive, Schw. 10; Psyche, Schw. 11; D. stille Stunde, Schw. 11; Dornröschen, M. 12; Shakespeare 12. H: Shakespeare, Dramatische Werke 12; Shakespeare, Sonette u. epische Gedichte 12. **Uc:** I Prof. Dr. S. Friedmann, D. deutsche Drama d. 19. Jahrh. in seinen Hauptvertretern I 99. **Bühnenbearb:** Goethe: Faust 07, Götz v. Berlichingen 08; Grabbe, Don Juan u. Faust 08; Shakespeare: Der Widerspenstigen Zähmg 08, Macbeth 08, Ein Sommernachtstraum 09, Cymbeline 10, Julius Cäsar 11, Verlorene Liebesmüh 11. ()

Weber, Ludw., Apologetik, soz. Frage. D., Pfr. M.-Gladbach, Kapuzinerstr. (Schwelm $^{2}{}_{4}$ 46.) V: Der lebendige Gott in sein. Schöpfung 81; F. Nieden 83; Behandlung d. soz. Frage auf ev. Seite 88; Soziale Organisation des röm. Katholizismus in Deutschland 88; Prakt. Anleitg z. Begründg u. Leitg ev. Arb.-Vereine 90; Reformation u. soz. Frage 90; Bestrebgn f. d. Arb.-Wohl 91; Ansprach. f. Arbeiter-, Bürger-, Volks- u. Männervereine 91; Soziale Zeitpredigten 91; Der Kampf wider d. Unzucht 91; Ev.-soz. Arbeit.-Kal. 92/03; Rom u. d. soz. Frage 91; Preuß. Generalsynode von 1891/92; Reichstagswahl von 1893 93; Ch. Dickens als soz. Schriftst. 95; Selbsthilfe, Staatshilfe, Gotteshilfe auf soz. Gebiet 95; Gesch. d. sittlich-religiös. u. soz. Entwickelung Deutschl. in d. letzten 35 Jahren 95; Wissenschaften u. Künste d. Gegenw. in ihrer Stellg z. bibl. Christent. 98; Friede sei mit dies. Hause 99; Deutsch-Ev. Jahrb. 99/00; Ansprachen, 2. Reihe 00; Die relig. Entwickelg der Menschheit im Spiegel d. Weltlit. 01; Die sozialen

Aufgaben u. der Anteil der Kirche an ihrer Lösg 05; Soziales Handbuch 07; Alkohol u. soziale Verhältnisse 08; Der soz. Führer 12; D: Buch vom Kinde 12.

Weber, Max, ⊠, Dr., o. HonUP., MitHrsg. d. „Archiv f. Sozialwissenschaften u. Sozialpolitik". Heidelberg, Ziegelhauser Landstr. 17. ($21\frac{1}{4}$ 64.) **V**: Zur Gesch. d. Handelsges. im MA. 89; Röm. Agrargeschichte 91; Landarbeiter im ostelbischen Deutschland 93; Nationalstaat und volkswirtsch. Politik 95; Protestant. Ethik u. Geist des Kapitalismus 04; Studien zur kulturwissenschaftl. Logik 05; Zur Lage d. bürgerl. Demokratie in Rußland 05; Rußlands Überg. z. Scheinconstitutionalismus 06; Zur Psychophysik der gewerbl. Arbeit 08. **H**: Landarbeiter in den evangel. Gebieten Norddeutschlands. ( )

Weber, Maximilian, ♌, Dr. phil. et med., a.o. ThSchP. München, Gabelsbergerstr. 73 III. (Deggendorf $8\frac{1}{8}$ 66.) **V**: Einführg in d. Kryställoptik 08; u. a. ( )

Weber, Otto, oriental. Altertumskde, Dr. phil., Prof., Kustos d. vorderasiat. Abt. der Kgl. Museen. Berlin-Niederschönhausen, Lindenstr. 35. (Polsingen $28\frac{1}{7}$ 77.) **V**: Studien zur südarab. Altertumskunde I—III 01—08; Arabien vor dem Islam 01, 2. A. 04: Theol. u. Assyriol. im Streit um Babel u. Bibel 04; Sanherib, König von Assyrien 05; Dämonenbeschwörg bei d. Babyloniern u. Assyrern 06; Literatur der Babylonier u. Assyrer 07; Forschungsreisen in Südarabien 07; E. Glasers Forschgsreisen in Südarabien 09; Anmerkungen zu Knudtzons Ausg. d. El-Amarnatafeln 10—13. **H**: Mitteilgn der Vorderasiat. Gesellschaft. **MitH**: D. alte Orient, Vorderasiat. Bibliothek.

Weber, Ottokar, ♔, Dr. phil., o. ö. UP., Red. der „Mitteil. d. Ver. f. Gesch. der Deutschen in Böhmen". Prag III, Quai 1. (ebda $10\frac{1}{3}$ 60.) **V**: Quadrupelallianz v. 1718 87; Friede von Utrecht 91; Entstehg d. Porzellan- u. Steingutindustr. in Böhmen 94; Okkupation Prags durch Franzosen u. Bayern 1741—43 96; Belagerung u. Okkupation Prags durch die Preußen 1744 96; Kaiserreise nach Böhmen 1723 97; „1848" 04, 2. A. 10; Von Luther zu Bismarck 06 II, 2. A. 13; „1809" 10; Deutsche Gesch. von 1648—1806 13.

Weber, Paul, Kunst♔, Dr. phil., a.o. UP. u. Dir. des städt. Museums. Jena, Landgrafen 9. (Schwelm $29\frac{1}{4}$ 68.) **V**: Geistliches Schauspiel u. kirchl. Kunst 94; Wandgemälde zu Burgfelden 96; Beiträge zu Dürers Weltanschauung 00: Zweinbilder aus dem 13. Jahrh. im Hessenhofe zu Schmalkalden 01; Was können die Stadtverwaltgn für Erhaltg des historischen Charakters ihrer Städte tun? 02; Die Burgen des mittleren Saaltales 03, 2. A. 08; Die Pflege unserer kirchlichen Altertümer 03, 2. A. 07: Heimatschutz, Denkmalpflege u. Bodenreform 05; Baugesch. d. Wartburg 07; Alte u. neue Kunstwerke auf der Wartburg 07; Einfluß d. Reformation auf das Stadtbild Jenas 07; Denkmalpflege u. Heimatschutz in d. Gesetzgebg d. Gegenw. 08; Führer durch das städt. Museum 08; Kunst u. Religion 11; Amtl. Inventar d. Bau- u. Kunstdenkmäler d. Kr. Schmalkalden 13.

Weber, Peter, (k.), Sozialpolit., Statistik, Krit., Red. Baden-Baden. (Wolfeiffen $27\frac{1}{7}$ 48.) **V**: Webers Ratgeber f. kathol. Eltern, Führer durch katholische Pensionate, Lehr- u. Erziehungsanstalt., 8. A. 13; Webers Illustr. Wegweiser durch Kurorte u. Sommerfrischen: I. Niederrhein, 2. A. 06; II. Oberrhein 04; III. Seebäder 05; D. Urstalsperre 08, 3. A. 11.

Weber, Rob., Goetheforschg, Dr. phil., GymnProf. Leipzig, Weststr. 87 II. (Wünschendorf i. S. $25\frac{1}{1}$ 62.) **H**: Goethes Ital. Reise 03.

Weber, Rudolf H., ∩, Dr. phil., a.o. UP. Rostock i. Meckl., Wismarsche Str. 5. (Zürich $16\frac{1}{8}$ 74.) **V**: Theoretische Physik (Enzyklopädie der Elementarmathematik IIIa) 06, 2. A. 10.

Weber, Simon, (k.), Apologetik u. neutestl. Lit., D., o. UP. Freiburg i. B., Friedrichstraße 35. (Bohlingen $1\frac{1}{1}$ 66.) **V**: Evangelium u. Arbeit 98; Jesus taufte, Unters. zu Ev. Joh. 3, 22 95; Der Gottesbeweis aus d. Bewegg b. Thomas v. Aquin auf s. Wortlaut unters. 02; D. kath. Kirche in Armenien, ihre Begründg u. Entwicklg vor d. Trennung 03; Der Weltverkehr in der altchristl. Kirche 04; Erinnerungsblätt. 06: Christl. Apologetik 07: D. kath. Kirche 07; Wegweiser in der apolog. Lit., 2. A. 09; D. Gottheit Jesu im Zeugnis der Hl. Schrift, 2. A. 11; Theologie als freie Wissenschaft 12. **H**: Vosen, Das Christentum u. die Einsprüche s. Gegner, 5. A. 05; Hettinger, Lehrb. d. Fundamentaltheol., 3. A. 13. **Ue**: Des hl. Irenäus Erweis d. apostol. Verkündigg (aus d. Armenischen) 12.

Weber, Valentin, (k.), Exegese, D., o. UP. Würzburg. (Aschaffenburg $1\frac{1}{4}$ 58.) **V**: Krit. Gesch. d. Exegese zu Röm. 9, mit Beil.: Zur Chronologie d. Apostelzeit 89; Adressaten des Galaterbriefes, Beweis d. rein-südgal. Theorie 00; Abfassg d. Galaterbr. vor dem Ap.-Konzil: Unters. zur Gesch. d. Urchr. u. des Lebens Pauli 00; Der Galaterbr. gesch. erklärt 01; Zweierlei Apostelverhandlgn 12.

Weber, Wilh., alte ♔, Dr. phil., o. UP. Groningen, Marktstraat 20B. **V**: Untersuchgn z. Gesch. d. Kaisers Hadrianus 07; Ein Hermestempel d. Kaisers Marcus 10;

3 Untersuchgn z. äg.-griech. Religion 11: Äg.-griech. Götter im Hellenismus 12. ()

Weber, Wilhelm, ♣, Jagdwesen, Forstkontrolleur a. D. Muskau in ObL. (Lublinitz $^{3}{}_{1}$53.) ()

Weber-Lutkow, Hans, s. Pokorny, Hans.

Weber-Robinc, Friedrich, s. Weber, Friedrich.

Webersik, Gottlieb, ⊕, Kartogr., Topographie, Statistik, k. k. Post-Oberoffizial. Wien III, Seidlgasse 21. (Bodenbach$^{27}|_{8}$ 62.) V: Weltpoststatistik, Telegraphen- u. Telephonverkehr, Postsparkassenwesen 98; Geogr.-Stat. Weltlexikon 08 f.

Webinger, Alfred, Dialekt ♆, Volkskde, 𝒻, Dr. phil., GymnLehrer. Graz, Priv.-Gymn. Scholz. (Taiskirchen, ObÖstr. $^{13}{}_{3}$ 85.) V: D. Beziehgn zw. Innviertlern u. Landlern 10. (*)

Webinger, Hugo, PA., ♆, 𝒻, ⌂, **Ue**: IFE, Korrespondent. Rom, Piazza di Spagna 71. (Oberhofen, ObÖstr. $^{14}|_{5}$ 78.) V: Röm. Liebesfrühling u. a. G. 09. **Ue**: Antonio Rosa, Verlorene Heimat, Dr. 09.

Websky, Jul., D., Hrsg. d. „Protest. Monatshefte". Berlin W 15, Pariserstr. 53. ($^{4}|_{4}$ 50.) ()

Wechmar, Eberhard Frhr. v., Jagd-, Pferde-, Hundesport, 𝒻, Heraldik, Geneealogie, ⚔, Hrsg. der „Spiga-Korrespondenz". Berlin-Steglitz, Grenzburgstr. 5 p. (Köslitz b. Görlitz $^{23}{}_{8}$ 66.) V: Hussassa! Reiter-, Jäger-, Wander- u. a. Lr. nebst Anh.: Heinrich v. Morungen, ep.-lyr. Dchtg. 01; Aus meiner Jagdtasche, Jagd-Skn. 10. ()

Wechßler, Eduard, roman. Ψ, Dr. phil., o. UP. Marburg i. H., Roserstr. 23a. (Ulm a. D. $^{19}{}_{10}$ 69.) V: Die roman. Marienklagen 93; D. Sage v. hl. Graal 98; Gibt es Lautgesetze? 00; D. Kulturproblem d. Minnesangs: I. Minnesang u. Christent. 09; Molière als Philosoph 10; Weltanschauung u. Kunstschaffen 11; Begriff u. Wesen d. Volkslieds 13.

Weck, Gust., ♆, ⌂, ₣, Politik, **Ue**: R, Dr. phil., Prof., GRegR., RealGDirektor. Reichenbach i. Schl. (Kobershayn $^{17}{}_{11}$ 42.) V: Für Schlesw.-Holstein, G. 63; Krieg u. Sieg, G., 2. A. 71; Wladimir, Erz. 71; Durch Nacht zum Licht, G. 72; Deutsch. Gymn. 74; Prinzipien d. Übersetzungskunst 76; Uns. Lieblinge, G. 79, 2. A. 97; Unterr. im Französ. 79; Allerdeutschentag, 3. A. 81; Rud. Künstler 83; Königin Luise, Romanzen 84, 5. A. 10; Branntweinbesteuerg, 2. A. 86; Uns. Toten, 3. A. 89; Von Heimat zu Heimat 90; Vor d. Entscheidg 90; Vaterländ. Schrift. u. Dichtgn: I. Patr. Schulreden 94, II. Aus Deutschlands 1000 Jahren 95, III. Buch d. Treue 99, IV. Haus Hohenzollern, Sch. 00; Bismarcks Totenfeier 98; Die Sprechübgn im Französischen 01; An Schillers 100-jähr. Todestage, Rede 06; Gedächtnis- u. Weihereden 10; Die neuen Primapläne d. Kgl. Realgymn. Reichenbach i. Schl. 12; Jahrhundertfeier, neue vaterl. Dichtgn 13. **Ue**: Lermontoff, Dämon 76.

Weckesser, Albert, ⁂, Dr. phil., Prof. an d. Goetheschule Karlsruhe, Moltkestraße 15. (Kischardt $^{24}|_{2}$ 62.) V: D. empir. Pessimismus in s. metaphys. Zusammenhang; Zur Lehre vom Wesen d. Gewissens: L. Uhland; D. monist. Weltanschauung u. d. Religionsproblem. (*)

Wecklein, Nikol., Dr. phil., GHofR., ObStudR., GymnRekt. u. Mitgl. d. Oberst. SchulR. a. D. München, Ludwigsstr. 14. (Gänheim $^{19}|_{2}$ 43.) V bez. H: Sophistik u. Sophisten nach d. Angaben Platos 66; Ars Sophocl. emend. 69; Curae epigraphicae 69; Aeschylus, Prometheus 72; Studien zu Äschylos 72, zu Euripides 74; Trag. des Euripides 74ff.; Trag. des Sophokles 74/13; Curae criticae 77; Abhandlungen üb. d. Tradition d. Perserkriege, d. Schlacht bei Salamis, üb. d. Kompositionsweise des Horaz u. die epistula ad Pisones, üb. die Methode d. Textkritik u. die handschriftl. Überlieferung d. Homer u. a. in d. Sitzgsberichten d. Münchener Akademie 80 ff.; Äschylos, krit. Ausg. 85; Orestie des Äschylos 88; Äschylos, mit neugriech. Komm. 91—10; Beiträge zur Kritik d. Euripides 95 ff.; Euripides, krit. Ausg. 98 ff.; Äschylos' Perser 01, Sieben g. Theben u. Schutzflehende 02; Studien zur Ilias 05; Ausführlicher Kommentar zu Sophokles' Philoktet 13.

Weddigen, F. H. Otto, Lit. ♛, ♆, Epos, Märch., Nov., Roman, ⌂, Dr. phil., G.-ObLehr. a. D. Charlottenburg. (Minden $^{9}|_{2}$ 51.) V: Schwertlieder eines Freiwilligen von 1870/71; Etude sur la comp. litt. de la chanson de Roland 74; Lessings Theor. d. Tragödie 76; Nat. Reform uns. höh. Lehranstalten 80; Notwendigkeit e. Prof. f. neuere Lit. an d. deutsch. Hochschulen 80; Patriot. Dichtg v. 1870/71 80; Neue Märchen u. Fabeln 80, 3. A. 92; Sagenschatz Westfalens 81; Gesch. der Einwirkgn d. deutsch. Lit. auf d. Lit. der europ. Kulturvölker d. Neuzeit 82, 2. A. 94; Buch v. Sachsenherzog Wittekind 83; Byrons Einfluß auf d. europ. Lit. d. Gegenw. 83, 2. A. 00; Gesch. d. deutsch. Volksdichtg 84, 2. A. 95; Helgamor. u. Godalind, E. 87; Dorf- u. Stadtgesch. v. d. roten Erde 87, 3. A. 07; Ged. (Ges.-Ausg.), 2. A. 90; Fabeln u. Parabeln, 4. A. 92; Wesen u. Theorie d. Fabel 93; Einiges Christentum und e. christl. deutsche Kirche 93; D. deutsche Meistergesang 94; Gesch. des kgl. Theaters in Wiesbaden 94; Nov. u. Erzählungen 95; D. Kampf des Geistes, Ideal

u. Dämon, 2 R. 96, 2. A. 06; Westfalen 96; Epische Dichtgn, 2. A. 96; Theater, dram. Dichtgn, 2. A. 97; Schmied Mimer, Märchendr. 97; Schein u. Sein, Sch. 98, 2. A. 08; Gesch. d. Theater Berlins 98; Kinderlieder (Ges.-Ausg.), 2. A. 98; Spr. u. Aphorismen, 2. A. 99; Schwänzelpeter 98, 6. A. 05; Deutsch. Jugendbuch 99, 17. A. 12; Märchen (Ges.-Ausg.), 4. A. 99; Literatur u. Kritik 01; Die Favoritin d. Königs, R. 01; Raub d. Odaliske, Skn. u. Novelletten 01: Erinnergn aus meinem Leben I 02; Aufsätze u. Reden I 02; D. Ruhestätten u. Denkmäler uns. deutsch. Dichter 03: Illustr. Gesch. der Theater Deutschl. 04/06; Über Sage u. Märchen 04; Jung-Siegfried, ep. Dichtg 04; Die Bettlerin v. San Marco, Nn. 06; Krieg u. Katastrophen, R. 06; D. König v. Sion, Dr. 07; Kaiser Karl V., Dr. 07; D. Philosoph v. Sanssouci, Lsp. 07; Hans Tunichtgut, illustr. v. F. W. Weddigen 07; Neues u. Altes aus Westfalen 08; Moderne Welt, Lsp. 08; Leichtsinn u. Ehre, Tr. 08, 2. A. 11; Nausikaa, Tr. 09; Doktor Eisenbart, Lsp. 09; Dramat. Bilder aus d. westfäl. Gesch. 09; Thomas Pfefferling, illustr. v. F. W. Weddigen 09; Unter der Vaterschuld, R. 10; Gedichte, letzte Garben 10; Lachen u. Weinen, Hum. u. Nn. 11, 3. A. 13; Westfalens Anteil an d. Befreiungskriegen 12; Festschrift zur Säkularfeier d. Befreiungskriege 12; 1812/13, Festspiel 12, 2. A. 13; Gesammelte poet. Werke (wohlfeile Volksausg.) 04 III. H: Geistl. Oden u. Lieder v. P. F. Weddigen, 4. A. 79.

Wede, Teutwart, s. Walter, Daniel.

Wedekind, Edgar, ⚗, Dr. phil., a. o. UP., russ. HofR. Straßburg i. E., Illstaden 3. (Altona, Elbe $31|_1$ 70.) V: D. heterocykl. Verbindgn d. organ. Chemie 01; Stereochemie 04; Zur Stereochemie des 5wertig. Stickstoffes, 2. A. 07; Organ. Chemie, Volkshochsch.-Vorträge 07; Die Entwicklg d. Stereochemie d. fünfwertigen Stickstoffs im letzten Jahrzehnt 09; Neue Atomgewichtkurv. (m. S. J. Lewis) 10; Magnetochemie 11. ( )

Wedekind, Frank, ♆, ✆, ♪, Kritik. München, Prinzregentenstr. 50. (Hannover $24|_7$ 64.) V: Frühlings Erwachen, Dr. 91, 20. A. 08; Erdgeist, Tr. 95, 5. A. 07; Der Hänseken, KinderE. 96; D. junge Welt 97, n. A. 07; D. Liebestrank, Schw. 99; Der Kammersänger, Sch. 00; D. Marquis v. Keith, Sch. 00; D. Büchse d. Pandora 03, u. A. 06; Mine-Haha 03; Hidalla, Sch. 04, 2. A. 06; Feuerwerk, Erzn. 05; D. vier Jahreszeiten, G. 05; Totentanz, Dr. 06; Musik, Sch. 07; So ist das Leben, Sch. 07; D. Zensur, Einakt. 08; Oaha, Sch. 08; D. Stein der Weisen, Sch. 09; Schauspielkunst, Glossarium 10; In allen Sätteln gerecht, Kom. 10; Mit allen Hunden gehetzt, Sch. 10; In all. Wassern gewasch., Tr. 10; Franziska, Dr. 12. ( )

Wedel, Dr. von, s. Kellermann, Carl Alfr.

Wedel, Heinrich von, Historiograph d. Geschlechtes von Wedel, Chefred. des „Deutschen Adelsblattes". Charlottenburg, Knesebeckstr. 31. (Neumarkt i. Schl. $11|_4$ 42.) V: Schriften zur Adelsgesch. u. Gesch. d. MA. ( )

Wedel, Max von, ⚔, ♪, Hauptm. a. D., Hrsg. d. „Berl. Militär-Ztg.". Zurzeit auf Reisen; Adr.: Berlin-Wilmersdorf, Postamt I. (Chmiellowitz $2|_{10}$ 49.) V: Preuß. Diktator 76; Vorbereitung f. d. Examen d. Kriegsakad. 77, 7. A. 99; Kapitulantenschule 77, 10. A. 99; Nordische Skizzen 78; Handbuch f. d. wiss. Beschäftigg d. D. Offiziers 80, 4. A. 94; D. Ersatzreservist 81, 20. A. 00; Offizier-Taschenbuch 83, 40. A. 13; Konvention. Gebräuche b. Zweikampf 83, 6. A. 01; Zur See (m. v. Henk u. Niethe) 83/86; Gesamt-Matrikel d. Geschl. der Grafen u. Herren v. Wedel 86, 2. A. mit Stammtafeln 04.

Wedewer, Herm. (k.), ✝, ♛, D., GP. Wiesbaden, Frankfurterstr. 33. (Frankfurt a. M. $30|_3$ 52.) V: Reise nach d. Orient 77; Grundr. d. Kirchengesch. 79, 14. A. 13 (ins Engl. übs. 94), der Apologetik 80, 6. A. 13 (ins Poln. übs. 07); Thomas a Kempis 80; Grundriß d. Glaubenslehre 85, 2. A. 07; J. Dietenberger 88; Die Gesellschaft Jesu in Wahrheit u. Dichtung 03.

Weer, Reinhard, s. Reinhardt, Walther.

Weese, Arthur, Kunst♛ des MA., Dr. phil., o. UP. Bern, Luisenstr. 42. (Warschau $9|_6$ 68.) V: Baldassare Peruzzi u. der Schmuck d. Farnesina 94; Die Bamberger Domskulpturen 97; MAlterl. Bauwerke, Der Dom zu Bamberg 98; Der schöne Mensch II 00: Franz Stuck 03; München 06: Renaissanceprobleme 06: D. Bildnisse Albrecht v. Hallers 08; Die Cäsarteppiche 10; Ferd. Hodler 10; D. Bernische Kunstgesellsch. 13.

Wegele, Hans, Eisenbahnbau, o. ThSch.-Prof., GBauR. Darmstadt, Hochstr. 68. (Jena $5|_1$ 57.) V: Linienführung der Eisenbahnen 12; u. a.

Wegemann, Georg, ⊕, Ozeanographie, Landeskde, Dr. phil., Oberlyz.-Oberlehrer u. UDoz. Kiel, Schillerstr. 20. (Itzehoe $20|_7$ 76.) V: Lehrbuch d. Math. f. Oberlyz. (m. Geipel) I 12, II/III 13; u. a. *

Wegener, Carl Hanns, Lit.♛, Kritik, Dr. phil. Elberfeld, Südstraße 61. ($13|_6$ 86.) V: Ferd. Avenarius, der Dichter 08; Eichendorffs „Ahnung u. Gegenwart" 09; Hans Aßmann v. Abschatz 10; Deutsche Literatur u. Literaturgesch. seit 1910 11. H: Sandeau, Mademoiselle de la Seiglière 13.

Wegener, Georg, ⊕, Dr. phil., Prof.,

HandelsHSchDoz. Berlin W, Pragerstr. 36. (Brandenburg a. H. $31'_5$ 63.) V: Orographie des Kwenlun 91; Herbsttage in Andalusien 95, 4. A. 02; Z. ewigen Eise, 1. u. 2. A. 97; D. Südpol 97; D. dunkle Erdteil 98; Deutsche Ostseeküste 00; Z. Kriegszeit durch China 01; Deutschland im Stillen Ozean 03; Tibet 04; Reisen im Westind. Mittelmeer 04; Madeleine 10. H: Geuthes Reisen I—III 05/06/08.

Wegener, Hans, ✝, ⁂, emer. Pfarrer. Bern, Schweiz. (Barmen 22_7 69.) V: Morgendämmerg i. d. Steiermark (Los v. Rom-Bewegg) 02, 11. A. 04; D. Gustav-Adolf-Ver. in d. Schule 04; Wir jungen Männer 06; D. nächste Geschlecht 09; Geschlechtsleben u. Gesellschaft 10; Wir wollen leben 10; Christoph Hartmann, R. 12. H: D. Suchen d. Zeit (m. F. Daab) I—VI.

Wegener, Philipp, Ψ, 🖋, Dr. phil., GStudR., GymnDir. Greifswald. (Neuhaldensleben 20_7 48.) V: Fachschr. ()

Wegener, Richard, Lit.♛ u. ✝, Dr. phil., Prediger u. Dir. des Sch. W. a. D. Berlin-Halensee, Georg Wilhelm-Str. 20. (Wittstock a. D. $13'_9$ 43.) V: Spinozas Begriff u. Beweis Gottes 82; Repetitionsbuch d. Lit.-Gesch. 82, 2. A. 85; Aufsätze zur Literatur 82, 2. A. 83; Poet. Fruchtgarten 85; A. Ritschls Idee d. Reiches Gottes 97: D. Bühneneinrichtung d. Shakespeareschen Theaters nach den zeitgenöss. Dramen 07; Problem der Theodicee im 18. Jahrh. 09.

Wegerer, Frau Asta v., ♆. Dresden, Walderseepl. 9. (Gotha $25'_7$ 54.) V: Gedichte 06. ()

Wegner, Armin T., SDS., ♆, 𝒻, ✉, Politik, Dr. jur. Breslau, Kaiser Wilhelm-Str. 109. (Elberfeld $16'_{10}$ 86.) V: Im Strome verloren, G. 03; Zwischen zwei Städten, G. 09; Gedichte in Prosa 10; Höre mich reden, Anna-Maria 12; D. Antlitz der Städte, G. 13.

Wegner, Frau Bertha (Pf. B. W. Zell, B. von York), PA., VB., Nov., Roman, Krit., Essay. Berlin W, Neue Winterfeldtstr. 36. (Bromberg $3'_3$ 50.) V: Schaumperlen 83; Märchen v. Glück, R. 85; Kloster Friedlands letzte Äbtissin, R. 85; Faustrecht, R. 85; Nachbarskinder, R. 86; Aus gärender Zeit 88; Bacchantin, R. 88; Aus vergess. Landen, R. 90; Mod. Junggesellen, R. 91; Fahrend. Volk 92, 2. A. 00; Aus Evas Geschlecht, R. 93; Lebenskunst (Neuer „Guter Ton") 94; Frauengröße, R. 95; Weißes Haar, R. 98; Humoresken 11. H: Th. v. Gumpertsche Jahrb.: Töchteralbum u. Herzblättchens Zeitvertreib.

Wegner, Marie A., Frauenbewegung, Frau Geheimrat, Chefred. der „Frau im Osten". Breslau XIII, Kaiser Wilhelm-Str. 109. (Bogdanowo $16'_9$ 59.) V: Warum wir Schulgärten brauchen 03; D. Frau auf dem Lande 03; D. Lage d. Landarbeiterin 05; D. Armen- u. Waisenpflege 07; Merkbuch d. Frauenbewegg 08. H: Schriften d. Schles. Frauenverbandes; Arbeitsgebiete d. Frauenbewegung. ()

Wegner, Richard R., ☠, ♘, ♛, ♈, Dr. phil. et med. München, Bergmannstr. 54 I. (Gelsenkirchen $13'_5$ 84.) V: D. tertiären Säugetiere Oberschlesiens 07; Überzählige Incisiven bei Affen 09; Tertiär u. umgelagerte Kreide bei Oppeln 11; Eine Marienburger Bürgerfamilie 11. Ue: Deperet, Die Umbildung der Tierwelt 09.

Wehberg, Hans, ⚖, ⚔, ⚓, Dr. jur., Referendar, MitHrsg. d. „Zeitschr. f. Völkerrecht u. Bundesstaatsrecht". Düsseldorf, Jülicherstr. 86 I. (ebda $15'_{12}$ 85.) V: Gesch. d. Bonner Burschenschaft Marchia 06; D. Beuterecht i. Land- u. Seekriege 09 (engl. 11); Die Mannesmannansprüche 10; Die Abkommen der Haager Friedenskonferenzen, der Londoner Seekriegskonferenz nebst Genfer Konvention 10; A. Theodor Stamm u. d. Anfänge d. deutsch. Bodenreformbewegg 11; Kommentar zu dem Haager Schiedsgerichtsabkommen 11; Ein intern. Gerichtshof für Privatklagen 11; Intern. Schiedsgerichtsbarkeit 11; D. intern. Friedensbewegung 11; Völkerrecht u. d. ital. Staatsversichergsmonopol 12; Problem e. intern. Staatengerichtshofes 12.

Wehlau, Anna von, s. Grosch, A. C.

Wehr, Georg, ASV., ♆, Nov., 𝒻, 🖋, Volkserziehg. Hofheim b. Worms a. Rh. (Weisenau-Mainz $7'_3$ 84.) V: Rüsselsheim 09; Das deutsche Volkslied 10, 2. A. 13; D. Veredelung d. Volksunterhaltung 12. H: Aus Volkes Herz u. Mund (Volkslieder) 10, 10. T. 10.

Wehrbach, Malli Cl., s. Bach, Wilh. Karl.

Wehrfeld, R., s. Pleskot, Rudolf.

Wehrhahn, Phil., s. Pasig, Johs.

Wehrhan, Karl, Folkloristik, 🖋, MittelschulRektor u. MitHrsg. d. „Zeitschrift f. rhein. u. westf. Volkskde". Frankfurt a. M., Volta-Mittelschule. (Heidenoldendorf b. Detmold $21'_7$ 71.) V bez. H: Die Volkskunde u. ihre Beziehg zur Schule 04; Der Volksschullehrer 05; Leseb. f. Fortbildungsschulen, Ausg. f. Westfalen (m. W. Kleineberg) 06, 2. A. 12; Die Sage 08; Kinderlied u. Kinderspiel 09; Rheinisch-westfäl. Kunstkal. f. 09 ff.; Sitten, Bräuche u. Feste d. deutsch. Handwerks 09; D. ungeteilte Unterrichtszeit 09; Heimatkde von Frankfurt a. M. (m. Fr. W. Schmidt) 11; Lippische Volkslieder (m. Fr. Wieuke) 12; Contes populaires 13; Lehrbücher d. Erdkunde u. Gesch. f. Mittelsch. (m. a.) 13.

Wehrle, Adolf, (k.), Gebetb., Reiseb., ♛, Dr. phil., Dekan, PfarrRektor. Rotenfels in Baden. (Philippsburg 3_{10}.

46.) V: Gebete f. kath. Schulkinder 82, 4. A. 90; Wendelinusbuch 76, 4. A. 02; Von See zu Meer 85; Potpourri nach Spanien 86; Dauerlauf nach Engl. 87; Erinnergn e. Reichstagskandidat. 87; Reichenau 91; Hl. Blutbüchl. 92; Sebastiansbüchl. 92; Liederslg. 92; Geschichte v. Rotenfels 09; Im Fluge, Nach Wien u. Klagenfurt 11.

Wehrmann, Bernhard, s. Bargmann, Alex.

Wehrmann, Martin, ♛ u. Landeskunde, Schul♛, Dr. phil., Prof., Kgl. GymnDir. Greifenberg i. Pomm. (Stettin $^{16}|_{6}$ 61.) V: Gesch. d. Jakobikirche in Stettin 87; Landeskunde d. Prov. Pommern 90, 6. A. 11; Aus Pommerns Vergangenh. 91; Die pomm. Kirchenordnung v. 1535 93; Gesch. d. Marienstifts-Gymn. in Stettin 94; Aus Pommerns Gesch. 02; Gesch. v. Pommern I 04, II 06: Begründg d. evang. Schulwes. in Pommern 05; Geschichte v. Stettin 11.

Wehrmeister, P. Cyrillus (Ps. Malgov), (k.), Nov., OSB., Red. von „Das Heidenkind", d. „St. Ottilien-Miss.-Kal." u. d. „Missionsblätter". St. Ottilien, Post Geltendorf i. Bay. (Füssen $^{17}|_{10}$ 69.) V: D. Geheimn. d. Sonnenpriesters, Erz. 00, 3. A. 05; Rebus-Büchlein 02; Die hl. Ottilia, ihre Legende u. ihre Verehrung 02; Die Sterne d. Glücks 03: Vor dem Sturm 06.

Weichardt, Carl, SDS., ♆, 𝒻, ✉, Ψ, ⁂ (Ästhet.), Dr. phil., Dramaturg d. Verein. Stadttheater. Frankfurt a. M., Hammanstraße 9. (Oldenburg i. Gr. $^{8}|_{2}$ 78.) V: Die Entwicklung d. Naturgefühls in d. mittelenglisch. Dichtg vor Chaucer 00; D. Genugtuung d. Duellgegner in „Der freie Student u. das Duell" 04; Notizen e. Musikkritikers 12. H: „Der Gesellschafter", Volkskalender für Norddeutschland.

Weichardt, W., s. Blumtritt, Walter.

Weichardt, Wolfgang, 𝒻, Dr. med., a.o. UP. Erlangen, Schuhstraße 29 (Altenburg $^{13}|_{6}$ 75.) V: Serologische Studien auf d. Gebiete d. experiment. Therapie 06; Jahresbericht üb. die Ergebnisse der Immunitätsforschg, seit 06; Über Ermüdungsstoffe 10, 2. A. 12.

Weichberger, Konrad, Germ., Dr. phil., ObRealschObLehr. Bremen, Bismarckstr. 33. (Weimar $^{10}|_{2}$ 77.) V: Eichendorffs Incognito 01; Schorlemorle, Studentengedichte 03; Das Bremer Gastbett 08. ( )

Weichs-Glon, Frdr. Reichsfrhr. zu, (k.), ✉, Verkehrswes., Dr. phil., k. u. k. Linienschiffsleutnant a. D., Ministerialrat i. R. Wien. (Schloß Walchen $^{16}|_{11}$ 58.) V: Nach d. Meere 88; 50 Jahre Eisenb. 89; Lokalbahnwes. u. Organis. 90; Wie soll tarifiert werden? 91; Konservativism. u. Österr. Zukunft 91; Grundlag. d. Tarifwes. d. Seeschiffahrt 92; D. finanz. u. soz. Wesen d. mod. Verkehrsmittel 94; Entspricht d. gegenw. Organis. d. Staatsbahnverwaltgn den Zwecken u. Aufgaben d. Verkehrswes.? 95; Erhöhg d. Getreidepreise u. d. Kommunalisierg d. Brotbäckerei 96; Üb. Verkehrspolitik 96; Freier Boden! 96; Bauernot 96; D. Brotfrage u. ihre Lösg 98; Einwirkg d. Eisenb. auf Volksleben u. kulturelle Entwicklung 99; Verkehrswirtschaft 03; D. Beschleunigung der Beförderung u. Verladung des Frachtstückgutes auf den Eisenbahnen 03; D. Finanzprinzip d. staatl. Verkehrsmittel 06; Eisenbahntarifreform 06; Österreich. Schiffahrtspolitik 13.

Weichselbaum, Anton, pathol. ☠, Dr. med., o. ö. UP., k. k. HofR. Wien IX/1, Thurng. 17. (Schiltern $^{8}|_{2}$ 45.) V: Epidemiolog. 98; Parasitol. 99. ( )

Weick, Georg (Ps. Paschali), Märchen, Erz., Epos, SemObLehr. Straßburg i. E. (Weißenburg i. E. $^{3}|_{8}$ 63.) V: Die silberne Glocke, M. 92, 4. A. 09; Grenzkapitän Bernhard, Erz. 02, 2. A. 08: Die Heimatlosen, ein neues Epos 05; Aus verlorenen Gärten, Erzn. 06.

Weicker, Georg, 𝒻, Dr. phil., Prof., ObLehr. am Kgl. Gymnasium. Plauen i. V. V: De Sirenibus 95; D. Seelenvogel in d. alten Lit. u. Kunst 02.

Weidemann, Ludolf, Pastor a. D. Othmarschen b. Altona, Ulmenstraße 6. (Ahrensböck $^{20}|_{3}$ 49.) V: Karl Maria Kasch (Auch ein Leben) 04, 8. Tausend 10; Wintersturm, e. Sang v. d. Ostsee 05.

Weidenberg, Johannes von, s. Schuster-Weidenberg.

Weidenmüller, Frl. Anna, ♆, Nov., Lehrerin. Neukirchen, Kr. Ziegenhain, Hess. (Mackenzell $^{23}|_{5}$ 54.) V: Die letzte Rose, WaldM.; Schildheiß, Dichtg; Fides, Dichtg; Ein Glaube, Erz.; Piz Zupò, Erz.; Im Steinbachhof, Erz.; Christ ist erstanden, Erz.; E. treues Herz, Erz. 10.

Weidling, Friedr., Ψ, Dr. phil., ProgymnDir. Schlawe, Pomm. (Breslau $^{5}|_{9}$ 69.) H: Schaidenreisser: Übersetzg von Cicero's Paradoxa; Odyssea 11. (*)

Weidner, Albert, ✉, 𝒻, ✉, Red. an d. „Welt am Montag", Hrsg. v. „Der arme Teufel". Friedrichshagen b. Berlin. (Berlin $^{24}|_{2}$ 71.) V: Aus den Tiefen der Berliner Arbeiterbewegg 05.

Weidner, Otto, ♆, ⁂. Wolfenbüttel. (ebda $^{11}|_{11}$ 70.) V: Waldeinsamkeit, lyr.-philos. Dichtg 02; Geist u. Stoff, ein Weltenkluß, lyr.-philos. Dichtg 04. ( )

Weigand, Ernst, Musik♛. Frankfurt a. M., Oppenheimer Landstr. 59. (Weilburg a. Lahn $^{9}|_{7}$ 44.) V: Wurzeln d. musikal. Ausdrucks 87; Klavieranfangsschule 88; Die Unhaltbarkeit d. bish. Tonschrift u. Theorie 91.

Weigand, Gust., roman. u. balkan. Ψ u. Ethnographie, Dr. phil., a.o. UP. u. Dir.

d. rum. u. bulg. Sem., HofR., Hrsg. d. „Jahresber. d. Inst. für rumän. Sprache zu Leipzig". Leipzig, Querstr. 5 III. (Duisburg 1_2 60.) V: Sprache d. Olympo-Walachen 88; Vlacho-Meglen 92; Aromunen 94/95 II; Banater Dial. 96; Köröschi u. Maroschi-Dial. 97; Samoschi u. Theiß-Dial. 98; Linguist. Atlas des dacorumän. Sprachgebietes 98/08; Dialekte d. Kleinen Wallachei 99; Dialekte d. Großen Wallachei 02; Dial. d. Moldau u. Dobrudscha 02; Praktische Grammatik des Rumänisch. 03; Dial. d. Bukowina u. Bessarabiens 04; Rumänen u. Aromunen in Bulgarien 07; Bulgarische Grammatik 07; Aleko Konstantinofs „Baj Ganju" 08; Rumän. Unterrichtsbriefe (m. G. Popp) 08; Jon Creangă's Harap Alb 10; D. gegische Dialekt von Borgo Erizzo 11; Bulgarisch-deutsches Wörterbuch 13; Albanes. Grammatik im südgeg. Dialekt 13.

Weigand, K. W., s. Weygandt, Wilh.

Weigand, Wilh., ♆, ○, Rom., Nov., Essay. München-Bogenhausen, Sternwartstr. 3. (Gissigheim 13_3 62.) V: Die Frankenthaler, R. 89, 3. A. 01; Essays 91; Dram. Ged. 91; Rügelieder 92, 2. A. 94; F. Nietzsche 93; Wahlkandidat, Lsp. 93, 2. A. 95; Neuer Adel, Lsp. 93; Der Vater, Dr. 94; Sommer, n. G. 94; Elend d. Kritik 94; D. zwiefache Eros, Erz. 96; D. Opfer, Sch. 96; Don Juans Ende, Lsp. 96; Lorenzino, Tr. 97, 3. A. 01; D. Einzige, Sch. 99; Die Renaissance, Dr.-Cykl. 99 IV, 2. bzw. 3. A. 03; In d. Frühe, neue G. 01; Florian Geyer, Tr. 01; Ged., Auswahl 04; Agnes Korn, Dr., 2. A. 04; Lolo, e. Künstler-Kom. 04; Michael Schönherrs Liebesfrühling, Erzn. 04; Der Messiaszüchter, Erzn. 06; Der Gürtel der Venus, Tr. 08; D. verschlossene Garten, G. 09; Stendhal u. Balzac, Essays 11; Montaigne 11; Könige, Sch. 12; Psyches Erwachen 12; Der Ring, Nn. 13. H: Rabelais-Übersetzung v. Regis 06; Briefe des Abbé Galiani 07 II; Montaigne-Übersetzung von Bode 08 VIII; D. Hof Ludwigs XIV. (nach Saint-Simon) 13.

Weigl, Frz., (k.), AV., ℞, Lehr. München-Harlaching, Villa Sieglinde. (Preith 5_2 78.) V: Ein Schulreformprogramm 03; Prakt. Volksschulbildg 04; Heilpädagogische Jugendfürsorge in Bayern 05; Grundfragen d. Schulbankkonstruktion 05; Die Schulzustände Bayerns bei seiner Erhebung zum Königreich 06; Die Veranschaulichung im Schulbetrieb der Gegenwart 06; Schule u. Arbeiter 06, 2. A. 07; Selbsttätigkeit im Volksschulunterricht 07; Gedächtnis u. Memorieren 08; Was die Eltern von der Erziehung schwachsinniger Kinder wissen sollen 08; Schwachsinnigenfürsorge auf dem Lande u. in kleineren Städten 08; Offizieller Bericht des Kurses für Heilpädagogik u. Schulhygiene in München 08; Ausbau d. Schulaufsicht, 1. u. 2. A. 09; Erzieher u. moderner Nacktkultus 09; Mod. Schulhygiene 09; Lesen, Lesenlernen u. Schundlektüre 09; Hausbibliothek des Lehrers 09; Die interkonfess. Männervereine zur Bekämpfg d. öffentl. Unsittlichkeit 10; D. Darbietg d. bibl. Erzählgn auf d. Unterstufe 11; Germanenstolz 11; Bildung durch Selbsttun 12; Lebenskunde f. werdende Männer 13; Schule u. Leben 13.

Weigl, Franz (Pf. Bardolph), PA., Politik, ✉, /, Red. d. „Graph. Centralblattes". Wien XX, Rauscherstraße 33. (ebda 11_8 57.) V: Anleitg z. Lef. v. Hdschr. 87; Ausflüge an die Donau 92.

Weiglin, Paul, BP., PA., Lit.♛, Dr. phil., Red. an „Velhagen & Klasings Monatsheften" u. „Daheim". Berlin-Friedenau, Handjerystr. 62. (Neustrelitz 26_9 84.) V: Gutzkows u. Laubes Literaturdramen 10. H: Gerstäcker, Abenteuergeschichten 11.

Weigmann, Otto, Kunst♛, Dr. jur. et phil., frei resign. K. Konservator. München, Widenmayerstraße 37 III. (Lauf 13_5 73.) V: Eine Bamberger Baumeisterfamilie um die Wende des 17. Jahrh. 02; D. Lachner-Rolle von Moritz v. Schwind, erläut. Text 04; Moritz v. Schwind 05; Schwind (Klassiker der Kunst Bd. IX) 06; D. Münchener histor. Kunstausstellung im K. Glaspalast 1906 07; Ein Kapitel Kgl. bayrischer Kunstpflege 13; Sion Longley Wenban (Neuere Maler-Radierer I) 13.

Weigt, Karl, BP., Journal., Politik, /, Dr. phil., Dir. d. „Ver. zum Schutz f. Handel u. Gewerbe, E. V.", Geschäftsf. d. Papierverarbeitungs-Berufsgenoss. IV u. der Norddeutschen Metall-Berufsgen. V, Red. u. Verl. d. „Hannov.-Kal.". Hannover, Schellingstr. 8. (Berlin 15_{11} 62.) V: Lutherfestspiele 89; Kulturgesch. Bilder 92; Kulturentwickelg Amerikas vor Columbus 92; Afrik. Kultur, Sitten u. Gebräuche 93; Etwas vom Antisemitism. 94; Bund d. Landwirte 95; Bodenbesitzreform u. Freilandbewegung 96; Rhein-Weser-Elbe-Kanal 97; Polit. u. soz. Anschauungen A. Schopenhauers 98; Gesch. der Feuerbestattung 99; Katechismus der Feuerbestattg, 1.—3. A. 00; Zur Kulturgesch. von Handwerk u. Gewerbe 02; Die Feuerbestattung 04; Almanach d. Feuerbestattg 05, 3. A. 09.

Weih, Frau Minna, ♆. Odelshofen, Baden. (Forst b. Karlsruhe 5_{11} 67.) V: Meiner Schwesterseele 06; Herzenserne 10.

Weil, Jul., Nov., Dr. jur., GJustR. Breslau 18, Kurfürstenstr. 37. (Crossen a. O. 28_4 47.) V: Frauen im Recht 71;

Waldtrauer, N. 72; Feuilletonistenfahrten 77; Zur Weihnachtszeit, N. 81; Unser Rudolf, N. 90; Die goldene Villa, R. 96; Nachfolger, N. 98; Töchter, N. 99; Die Subalternen, R. 99; D. klugen Frauen, N. 99; D. Recht zu lieben, N. 02.

Weil, Frau Mathilde (Pf. M. Fritz), ASV., ✍, Skizze. Wien IV, Lamprechtsgasse 9. ($^{13}/_{7}$ 70.) **V:** Märch. u. Sag. 09 f. II; Alt-Wiener Sagen 12; Sagen aus Prag 13.

Weil, Robert (Pf. Homunculus), ☺, Humor., Dr. jur. Wien XII/1, Schönbrunnerstr. 291. (ebda $^{4}/_{8}$ 81.) **V:** Dem Leben abgerungen, Nn. 02; Irdische Richter, Dr. 05; D. Wohltätigkeitskomitee u. anderes, humor. Vorträge 09, 2. A.; Wiener Schnitzel, humor. Vorträge 10, 5. A., n. F. 12, 3. A.; Aus m. Werkstatt, G. I 10, 7. A., II 12, 4. A.; Gesetz, Dr. 11; Aus d. Aufsatzheft des Poldi Huber 13, 11.—20. Tausd.; Kaleidoskop, Erzn. 13.

Weil, Rudolf, Archäologie, Münzkunde, Dr. phil., Prof., ObBibl. a. D. Berlin W, Blumeshof 16 III. (Frankfurt a. M. $^{14}/_{5}$ 48.)

Weilandt, C. (Pseud. Schmidt von Waffenstein, Argus jr., Diogenes), Handelspolitik, ✉, Versicherungswissenschaft, Sozialpolitik, Hrsg. der „Mitteilgn für Versichergs-Vereine"; Red. d. „Finanziellen u. Assekuranz-Revue". Berlin NO 18, Kniprodestr. 1 a. (Flatow i. Westpr. $^{28}/_{1}$ 70.) **V:** Versicherung gegen Überschwemmungsschäd. 04; „Assekuranz-Kompaß", Jahrb. f. Versicherungswesen, 13. bis 22. A. (m. G. J. Wischniowsky) 05—14; Richtige Steuereinschätzung 12, 3. A. 13; Buchführgs- u. bilanztechn. Lexikon 13; u. mehrere Schriften über Viehversicherung.

Weilbächer, Paul (Pf. Paul vom Wildbach), AV., VDR., ASV., VV., Dr. jur., Gen.-Sekr. d. Augustinus-Vereins. Düsseldorf, Talstr. 55. (Weilbach i. Hess.-N. $^{7}/_{3}$ 60.) **V:** Eigentümer d. Kirchenguts 89; Im Wetter geschüttelt, N. 96; Festschr. z. silb. Jub. d. Augustinus-Vereins 03.

Weilen, Alex. v., EP., Lit. ♛, ✍, Dr. phil., o. ö. UP., HonDoz. an der TH.-Sch., Hofbibl.-Custos, Theaterreferent d. kais. „Wiener Ztg". Wien IV, Hechtengasse 3. (ebda $^{4}/_{1}$ 63.) **V:** Über das Vorspiel zu Shakesp. D. Widersp. Zähmung 84; Ägypt. Joseph i. Drama d. 15. Jahrh. 87; Gesch. d. Wiener Theaterwes. von den ältesten Zeiten bis zu den Anfängen des Burgtheaters 99; Z. Wiener Theatergesch. 01; Gesch. d. k. k. Hofburgtheaters 02 ff; Hamlet auf der deutsch. Bühne bis zur Gegenwart 08; Julie Rettich 09. **H:** Briefe über Merkwürdigkeiten d. Literat. 88/90; Goethes Werke, WA. XII 92; Shakesp. in Schlegels Übers.: Hamlet 95, 04, König Lear 98, Kaufmann v. Venedig 98, Sommernachtstraum 12; H. Laube: Theaterkritiken u. dramaturgische Aufsätze 06, Graf Essex 08, Karlsschüler 08; Costenobles Tagebücher 12 II; J. v. Weilens ausgew. dramat. Werke 13 II.

Weill, Sigismund, Eisenbahnwesen, Inspekt. d. österr. Nordwestbahn i. R. Wien IX, Liechtensteinstr. 2. (Strakonitz $^{6}/_{1}$ 47.) **V:** Bibl. d. Eisenbahnwesens V; Transportdienst d. Eisenbahnen 84; Haftbestimmgn d. Eisenb. f. Lieferfristüberschreitungen 87; Eisenbahnkal. f. Österr.-Ung. 78/97; Eisenbahn-Schematismus f. Östr.-Ung. 87/04; Über Eisenbahnbeamten-Vereine 97.

Weimer, Hermann, ✠, Dr. phil., Prof., RealgymnDir. Biebrich a. Rh., Riehlschule. (Limburg a. L. $^{19}/_{3}$ 72.) **V:** Laurembergs Scherzgedichte, die Art u. Zeit ihrer Entstehung 99; Gesch. d. Pädagogik 02, 3. A. 10; Der Weg zum Herzen des Schülers 07, 4. u. 5. Tausd. 08, finnische Ausg. 11, engl.-amerik. Ausg. 13; Haus u. Leben als Erziehungsmächte 11.

Weinand, J., (k.), D., päpstl. Hauspräl., Domkapitular. Cöln a. Rh. (Bonn $^{3}/_{4}$ 41.) **V:** Leo XIII. 88, 2. A. 93.

Weinberg, Max, **Ue:** Heb, ✡, Erz., Märch. Berlin-Schöneberg, Barbarossastr. 8. (Barenburg $^{25}/_{7}$ 45.) **V:** Vom Ostseestrand, Seebilder 00. **Ue:** Ewige Weisheit (Spruchpoesie d. Talmud u. d. rabb. Lit. nebst Fab., Parab. u. Sagen ders.) 08, 3. A. 11.

Weinberg, Maximilian, EP., ∩, Naturw., Biogr., ❁, populärwiss. ✍, ✆, Dr. phil., Korrespondent deutscher illustr. Zeitungen. Wien XIX, Gatterburgg. 6. (Iglau $^{28}/_{10}$ 56.) **V:** Über Methoden der Messg der Wellenlängen des Lichtes mittels Interferenzstreifen 79; Die Eigenschaft. u. Wirkgn des elektr. Stromes 85.

Weinberg, Siegfried (Pf. Dr. Siegfrieda), ⚖, Sozialpolitik, Kriminologie, Dr. jur., RA. Berlin C 2, Klosterstraße 65/67. (ebda $^{3}/_{12}$ 80.) **V:** Teilnahme an fahrlässigen Handlungen nach gelt. Rechte 04; Üb. den Einfluß d. Geschlechtsfunktionen auf d. weibl. Kriminalität 07; Soziales Strafrecht 08; Die Arbeiterklasse u. der Strafgesetzentwurf 10; D. wirtschaftl. Kämpfe der Arbeiter und die Strafrechtspflege 11; Alkohol, Strafrecht u. Strafrechtsreform 12; D. Vereinigungsrecht u. die Gewerkschaften 12.

Weinel, Heinr., ✝, D., Dr. phil., o. UP. Jena. (Vonhausen i. Gr. Hessen $^{29}/_{4}$ 74.) **V:** Die Wirkungen des Geistes u. der Geister im nachapostol. Zeitalter 99; Jesus im 19. Jahrh. 03, neue Bearb. 06; Die Gleichnisse Jesu 04, 3. A. 10; Paulus 04; Die urchristl. u. die heutige Mission 07; D. Stellung d. Urchristentums z. Staat 08; Ibsen, Biörnson, Nietzsche: Individualismus u. Christentum 08; Ist das „liberale"

Jesusbild widerlegt? 10; Bibl. Theologie d. Neuen Test. 11, 2. A. 13. H: „Lebensfragen", s. 04; Das freie Christentum in der Welt 09; Chrl. Freiheit für Thüringen.

Weinert, Louis, /, O, Krit., Red. d. „Prager Ztg.". Prag III, Karmeliterg. 387. (Weseritz $^{11}{}_{5}$ 75.) V: D. Mühlhofbäuerin, Dr. 01; D. Lorbeer, Sch. 02; Sommernachtsträume, Sch. 02; D. Wohltätigkeitsfest, Kom. 03; D. Ahnenschloß, Schw. 07; D. stärkere Stunde, Sch. 09. ( )

Weingart, Albert, Kriminalistik, Dr. jur., ObLGR. Dresden. (Zwickau $^{25}{}_{4}$ 51.) V: Handbuch f. d. Untersuchen von Brandstiftgn 95; Kriminaltaktik, ein Handbuch f. d. Untersuchen von Verbrechen 04.

Weingartner, Felix v., Komponist. St-Sulpice, Vaud (Schweiz). (Zara $^{2}{}_{6}$ 63.) V: Lehre v. d. Wiedergeburt u. d. musik. Drama 95; Über das Dirigieren, 3. A. 05; Bayreuth 76/96, 2. A. 00; Die Symphonie nach Beethoven, 3. A. 09; Carl Spitteler 04; Ratschläge f. Aufführgn d. Symphonien Beethovens 06; Musikalische Walpurgisnacht, Scherzsp. 07; Akkorde 12; Erlebnisse eines „Kgl. Kapellmeisters" in Berlin 12.

Weinhold, Adolf Ferd., ∩, Dr. phil., Prof., ObRegR. Chemnitz, Helenenstr. 20. (Zwenkau $^{19}{}_{5}$ 41.) V: Vorschule d. Experimentalphysik 71, 5. A. 07; Hypnot. Versuche 79, 4. A. 94; Physikal. Demonstrationen 81, 5. A. 12.

Weinhold, Emil, ♛, Volkskunde, Oberlehrer. Chemnitz, Altchemnitzerstraße 12 III. (Burkhardtsdorf $^{5}{}_{2}$ 66.) V: Der Fichtelberg im sächs. Erzgebirge 04; Chemnitz u. seine Umgebg, geschichtl. Bilder 06, 2. A. 10; D. Pädagog. Verein zu Chemnitz 06; Gesch. d. Chemnitzer Bäckerhandwerkes 10.

Weinitz, Franz, ♛, Kunst- u. Kultur♛, Dr. phil., Prof. Berlin W, Frobenstr. 23. (ebda $^{15}{}_{9}$ 55.) V: Der Zug des Herzogs v. Feria nach Deutschl. (i. J. 1633) 82; Des Don Diego de Aedo y Gallart Schilderung der Schlacht von Nördlingen (i. J. 1634) 84; Verzeichnis der Kunstsammlung im Hause Raussendorf 95; In 8 Monaten rund um die Erde (1893/94) 02: Der Greif mit dem Apfel, eine Augsburger Goldschmiedearbeit des 17. Jahrh. 02; Samuel Graf zu Waldeck 04; Drei Wildunger Gedächtnistafeln 06; Das Fürstl. Residenzschloß zu Arolsen 07; Die Berichter Bibelhandschrift in der Landesbibl. zu Detmold 08; D. alte Garnisonkirche i. Berlin 08; Die Landschaftsuhr im Hzl. Schlosse zu Altenburg 10; D. Schloß Luisium bei Dessau 11; B. Rodes Gemälde Preuß. Kriegshelden 12.

Weinland, Dav. Friedr., ♈, Naturw., Jugendschr., Dr. phil. Hohen-Wittlingen bei Urach, Württ. (Grabenstetten $^{30}{}_{8}$ 29.) V: Rulaman, Erz. 78, 8. A. 10 (schwed. 78, lett. 02, holl. 05, span. 07); Kuning Hartfest, Erz. 79, 3. A. 04 (holl. 06); Über die in Meteoriten entdeckten Tierreste 82.

Weinmann, Karl, Musik♛, Dr. phil., Dir. der Kirchenmusikschule. Regensburg. (Bohenstrauß, ObPf. $^{22}{}_{12}$ 73.) V: Hymnarium Parisiense 05; Gesch. d. Kirchenmusik 06 (auch ital., engl., poln. u. franz.), 2. A. 13; Leonhard Paminger 07: Karl Proske 08; Gradualbuch 09; Epitome 10; Kyriale 11; Das Totenofficium 12. (Sämtl. Bücher nach der Editio Vaticana.) H: Kirchenmusikal. Jahrbuch; Sammlung „Kirchenmusik"; Musica sacra.

Weinold, Johannes, VB., ♆, O, Nov., Erz., Rezit. sächs. Dialektdichtgn, stellv. Dir. u. Dramaturg d. Stadttheaters. Naumburg a. S. (Leipzig $^{24}{}_{11}$ 72.) V: Harzduft, Erlebtes u. Erdachtes 94; Italien. Reiseskizzen 96; Ged. 01; Dr. Bios, symbolist. Dr. 01; Vergiftet, Dr. 01; D. Sylvesterkuß, Optte 02; Gegen den Strom, Sch. 03; Die Gimpelfalle, Lsp. 03; Aus der Art geschlagen, Dr. 04; Durchlaucht Demokrit (Memoiren eines Fürsten) 06; Schwarze Wilderer, Lsp. 07; D. Ehecontract, Lsp. 07; Vor der Schlacht, Lsp. 08; Sirenenliebe, 3 Einakter 08; Der Herrgottsblaser, Sch. 09.

Weinold, Karl, s. Landau, Lise.

Weinreich, Otto, klass. Ψ u. Religions♛, Dr. phil. Auf Reisen; Adr.: Karlsruhe i. B., Gartenstr. 16a. ($^{13}{}_{3}$ 86.) V: Antike Heilungswunder 09; Der Trug des Nektanebos, Wandlungen e. Novellenstoffes 11: Lykische Zwölfgötter-Reliefs, Untersuchgn z. Gesch. d. 13. Gottes 13.

Weinrich, Alfons (Pf. Bruno Pilger), (k.), AV., ASV., PA., Lit♛., Journ., Privatsekr. des Prinzen Max v. Sachsen. Cöln a. Rh., Deutscher Ring 44. (Braunschweig $^{28}{}_{9}$ 78.) H: Friedrich Spee, Trutznachtigall nebst den Liedern aus d. Gülden. Tugendbuch 08. ( )

Weinschenk, Hugo, ♆. Gonsenheim b. Mainz, Heidesheimerstr. 35. (Mainz $^{28}{}_{5}$ 79.) V: Friedsame Sonette 06: Ged. 07; Sonette in B-Moll 09 u. 11; Die fünf Segel 13.

Weinstein, Max B., naturwissenschaftl. ⁂, Dr. phil., Prof., GRegR., 1Doz. Charlottenburg, Derufburgstr. 48. (Kowno $^{1}{}_{9}$ 53.) V: Physikal. Maaßbestimmungen 86/87 II; Physik u. Chemie 98, 2. A. 12; Erdströme u. Erdmagnetismus 00; Mathem. Physik 01; Denken u. Träumen, Dchtgn. 01; Thermodynamik 01—08 IV; Philosophie d. Wissenschaften 06; Entstehg d. Welt 08, 2. A. 13; Welt- u. Lebensanschauungen 10; Grundgesetze d. Natur 11; Physik u. Relativitätstheorie 13. *

Weinzierl, Frl. L. A. (Pſ. A. Baer, R. Hofmann), Nov., **Uc:** EFI. Wien XVIII, Schopenhauerſtr. 5. (Lemberg $17|_1$ 35.) ()

Weinzierl, Theodor Ritt. v., ✓, ✓, Dr. phil., k. k. HofR. u. Dir. d. k. k. Samen-Kontrollſtation. Wien II, k. k. Prater 174. **V:** Zuſammenſtellung u. Anbau d. Grasſamen-Miſchungen, 6. A. 12; Alpine Futterbauverſuche 02; Neue Methode d. botan. Analyſe der künſtl. Wieſen 06; Neue Zuchtſorten aus alpinen Formen v. Futtergräſern 13.

Weis, P. Anton, (k.), ✓, ♔, OCist., Bibliothek. u. Archivar. Stift Reun bei Gradwein, Steierm. (Wien $5|_6$ 34.) ()

Weis, Joh. Ev. (Weis-Liebersdorf), (k.), Kirchen♔ u. chriſtl. Archäol., D., Dr. phil., Kuſtos d. Kgl. Bibliothek, Archiv. d. biſch. Ordinariats. Eichſtätt. (Liebersdorf $3|_{12}$ 70.) **V:** Chriſtenverfolggn, Geſch. ihr. Urſachen im Römerreiche 99; Julian v. Speier, Forſchgn z. Franziscus- u. Antoniuskritik, z. Geſch. d. Reimoffizien u. d. Chorals 00; D. Jubeljahr 1500 in d. Augsburger Kunſt 01 II; D. Choräle Julians v. Speier 01; Chriſtus- u. Apoſtelbilder, Einfluß d. Apokryphen auf d. ält. Kunſttypen 02; Inkunabeln d. Formſchnittes aus den Bibliotheken zu Eichſtätt 10. **H:** (Münchner) Theolog. Wochenſchr. 04 u. 05; Herlein, D. Dorfleben in ſeiner geſchichtl. Entwickl 08. ()

Weisbach, ſ. Weißbach, Franz H.

Weiſe, Hermann (Pſ. H. W. M. v. Walthauſen), ASV., ♆, ○. Dresden, Reiſſigerſtr. 27. (Leipzig $3|_8$ 30.) **V:** Belida, od. d. Winzerfeſt, Liederſp. 78; Deutſche Arbeit, Sch. 78; Poſtlagernd, Lſp. 79; Hermanns Tod, Tr. 90; Die deutſch. Dialekte, Lſp. 90; Romane i. Liedern I 90, II 92; Gedichte 94; Clotilde, R. 96; Marbod, Dr. 02; Überraſchungen, Lſp. 04; Verwandelt, Dr. 07; Doctor Mara, R. 09; D. Entführg durch die Luft, P. 10; Ladoni, Feerie 11; Philipp V., Liederſp. 12; Erwin v. Steinbach, Liederſp. 13; Orlinde, Tr. 13.

Weiſe, Oskar, Kult.♔, vergl. Ψ, Dr. phil., GP. Eiſenberg i. S.-A., Burgſtr. (Schmölln $31|_1$ 51.) **V:** Griech. Wörter i. Lat. 82; Slav. Anſiedelungen im Herzogt. S.-Altenb. 83; Altenb. Mundart 87; Charakteriſtik d. latein. Sprache 91, 4. A. 09; Aberglaube in S.-Altenb. 91; Kultureinflüſſe Aſiens auf Europa 92; Beiträge zur Kulturgeſch. d. Amtsbez. Eiſenberg 94; Unſ. Mutterſpr. 95, 8. A. 12; Dr. R. Roſt 96; Schrift- u. Buchweſ. in alter u. neuer Zeit 98, 3. A. 10; Die deutſch. Volksſtämme u. Landſchaften 00, 4. A. 11; Syntax d. Altenburger Mundart 00; Eiſenberg vor 100 Jahren 00; Bardeys Lehr- u. Übungsbuch der deutſch. Sprache, 5. A. 11; Deutſche Sprach- u. Stillehre 01, 3. A. 10; Stiliſt. Muſterbeiſpiele 02, 5. A. 13; Äſthetik d. deutſch. Sprache 03, 3. A. 09; Kurzer Abriß d. Logik u. Pſychologie 05, 2. A. 11. **H:** Muſterſtücke deutſch. Proſa 03, 4. A. 12; Polle, Wie denkt d. Volk üb. d. Sprache? 3. A. 04; Cholevius, Anleitg z. Anfertigen deutſch. Aufſätze, 9. A. 12; Menge, Dispoſitionen u. Muſterentwürfe zu deutſch. Aufſätzen, 3. A. 11; Cholevius, Dispoſitionen u. Stoffe zu deutſch. Aufſätzen I/II 12. A., III/IV 10. A.; Richter, Deutſche Redensarten, 3. A.; Unſere Mundarten, ihr Werden u. ihr Weſen 10.

Weiſe, Wilh., ♣, Kgl. ObForſtmeiſter a. D. Hannov.-Münden. (Brandenburg a. H. $10|_4$ 46.) **V:** Taxation d. Mittelwaldes 78; Ertragstafeln f. die Kiefer 80; Chronik d. deutſch. Forſtweſ. i. Jahre 81/88; Taxation d. Privat- u. Gemeindeforſten nach dem Flächenfachwerk 83; Leitfaden f. d. Waldbau 88, 4. A. 11; Mündener forſtl. Hefte 92/01; D. Kreisläufe der Luft nach ihrer Entſtehung u. in einigen ihrer Wirkungen 96; Tagesfragen über forſtl. Unterr. 01; Leitfaden über Vorträge aus d. Gebiet der Ertragsregelung 04.

Weiſer, Karl, ✓, **Uc:** ES, Dr. phil., Inſtituts-Dir. Wien IV, Paulanerhof. (Czernowitz $22|_{10}$ 55.) **V:** Popes Einfluß auf Byron; Öſterr. Ausg. von W. Buchners Leitfaden der Kunſtgeſch. 94, 2. A. 06; Engl. Lit.-Geſch. 97, 3. A. 10; Roſe aus der Vendée, N. 00; Die Buchenſaat, dram. Gedicht 12. ()

Weisfert, Julius Nikolaus, ♔, Biogr., ✓, Chefred. d. „Wilhelmshavener Ztg.", Red. des „Sportfreund". Wilhelmshaven, Börſenſtr. 19. (Moskau $26|_7$ 73.) **V:** Biogr.-lit. Lexikon f. Königsberg u. Oſtpreußen, 2. A. 99; Was muß ich mir auf Helgoland anſehen? 13.

Weiskirch, Frau Johanna, VB., DSch., ♆. Wiesbaden, Kapellenſtraße 80. (Selters i. W. $25|_{12}$ 66.) **V:** Gedichte 00; Neue Gedichte 07; Vater u. Sohn, Dr. 09; Kinder-Szenen f. Schule u. Haus 10; Und du ſollſt mein Herr ſein, Lſp. 10; Egon, Dr. 11; Neue Kinder-Szenen 11; Humoriſt. Bauern-Szenen 11; Luſtiges f. kl. Knaben 12; Ernſt u. Scherz, Kinder-Scn. 12.

Weiskirchner, Richard, DÖSchG., ✉, Dr. jur., k. k. Miniſter a. D., Bürgermeiſter der Stadt Wien. (ebda $24|_3$ 61.) **V:** Das Kartellweſen 96; D. Armenpflege in der Großſtadt 96; u. a. **H:** Öſterr. Städteverordnungen (m. C. Brockhauſen) 95.

Weislein, Karl, ○. Linz a. D., Villa Frankonia. (Oberhollabrunn, N.-Ö. $14|_4$ 63.) **V:** Lieben u. Leiden, G. 88; Die Hexenlinde, Vſt. 94; Wahrheit, Sch. 98; Im Banne Roms, 2 Nn. 04, 2. A. 06; Das Siegesfeſt, dramat. Dchtg. 08.

Weismann, August, ♈, Biologie, Dr. phil. et med., o. UP. a. D., WGR., Exz. Freiburg i. B., Stadtstr. 16. (Frankfurt a. M. $17|_{1}$ 34.) V: Berechtigg d. Darwinschen Theorie 76; Studien z. Deseendenztheorie 78; Über d. Dauer d. Lebens 82; Vererbg 83; Leben u. Tod 84; Gedanken über Musik bei Thieren u. beim Menschen 89; Essays upon Heredity and kindred biolog. Problems 89/92 II; Aufsätze üb. Vererbung u. verwandte biolog. Probleme 92; Keimplasma 92; Allmacht d. Naturzüchtung 93; Äußere Einflüsse als Entwickelgsreize 94; N. Gedanken z. Vererbungsfrage 95; Germinal-Selektion 95; Vorträge über Deseendenztheorie 02, 04 u. 13; The Evolution Theory 04; Die Selektionstheorie 09.

Weismann, Jakob, Strafrecht u. Zivilprozeßrecht, Dr. jur., o. UP., GJustR. Greifswald, Stralsunderstraße 6. (Mainz $^{4}{}_{4}$ 54.) V: Die Feststellungsklage 79; Hauptintervention u. Streitgenossenschaft 84; Lehrbuch d. deutsch. Zivilprozeßrechts I 03, II 05. ( )

Weismüller, Frl. Auguste (Pf. A. Veldenz), (k.), Nov. Düsseldorf, Tonhallenstr. 12. V: Im Baun der Schlange, N. 88, 2. A. 97; Postlagernd, Wie ich Maler wurde, D. beiden Schwestern, Nn. 94; Auf den Brettern, N. 97; Anita, röm. Nn. 05.

Weiß, Albert, PA., Politik, Red. d. „Tagesboten aus Mähren u. Schlesien". Brünn, Erzherzog Rainer-Str. 29. (Pilsen $^{8}{}_{2}$ 71.)

Weiß, Alb. Maria (Pf. Heinrich v. d. Clana), (k.), ✝, Kultur♔, Sozialpolitik, OPraed., D., o. UP. Freiburg, Schw. (Indersdorf $^{22}{}_{4}$ 44.) V: Katechumenat u. Katechese d. ersten 6 Jahrh. 69; Protest. Polemik geg. d. kath. Kirche 74; Apologie v. Standpunkt d. Sitte u. Kultur 79/89 V, 4. A. 04/08; Gesetze f. Kapitalzins u. Arbeitslohn 83; B. Herder 89, 2. A. 90; Entstehung d. Christent. 91; Die soz. Frage 92, 4. A. 04; Lebensweisheit in d. Tasche 93, 12. A. 09; Kunst zu leben 00, 8. A. 10; D. relig. Gefahr, 1.—3. A. 04: Lutherpsychologie, 1. u. 2. A. 06. H: Scheben, Herrlichkeiten d. Gnade, 10. A. 12; Denifle, Luther I, 2. A. 06, II 09; Lebens- u. Gewissensfragen I/II 11.

Weiß, Aug., ♔, Dr. phil., Dir. d. städt. Riemerschmid-Handelsschule. München. (Leutershausen $^{20}{}_{1}$ 58.) V: D. Odd-Fellow-Orden 88, 3. A.; D. Frau nach i. Wesen u. ihrer Bestimmung 92; Das Goldschmiedhandwerk in Augsburg bis 1681 97; Stenogr. Leseb. f. Handels- u. Realschulen 01, 3. A. 07; Stenogr. Lehrb. f. Handels- u. Realsch. 01, 5. u. 6. A. 10; D. Handwerker sonst u. jetzt 02; Erinnergsschr. aus Anlaß d. 40jähr. Bestehens d. städt. Riemerschmid-Handelsschule 02: D. einfache u. doppelte Buchhaltg, 11. A. (m. E. Glück) 12; Handelskunde (m. Ch. Weiß) 09; Das kaufm. Bildungswesen f. Mädchen i. Bayern 12. ( )

Weiß, Bernh., ✝, D., Dr. phil., o. UP., WGR., Exz. Berlin W 62, Landgrafenstr. 3. (Königsberg $^{20}{}_{6}$ 27.) V: D. petrinische Lehrbegriff 55; Philipperbrief 59; Johanneische Lehrbegriff 62; Markus-Evang. 72; Matth.-Evang. 76; Lehrb. d. bibl. Theol. d. N. T., 7. A. 03; Leben Jesu, 4. A. 02; Lehrb. d. Einleitg ins N. T., 3. A. 97; D. N. Testam.: I. Apostelgesch., Kath. Briefe, Apokalypse 94, 2. A. 02; II. Paulinisch. Briefe 96, 2. A. 02; III. Evangelien, 2. A. 05; D. Religion des N. T. 03, 2. A. 08; D. Neue Testament (deutsch) 04; D. Quellen d. Lukasevang. 07; D. Quellen d. synopt. Überlieferg 08; Morgenandachten üb. evangel. Texte 09; Abendandachten üb. apostol. Texte 10; D. Hebräerbrief 10; D. Johannesevang. 12; Jesus von Nazaret 13.

Weiß, Berthold, ⁂, Dr. phil. Berlin W, Kaiserin Augusta-Str. 73. (Wien $^{15}{}_{3}$ 60.) V: Die ethische Aufgabe des Menschen 90, 2. A. 93; Grundlegung e. Philosophie des Geschehens 94; Ein Tag 97, 2. A. 00; D. Zukunft d. Menschheit 98, 2. A. 12; Ethische Worte 02; Entwicklg 08.

Weiß, Bruno, Dr. phil., Past. z. St. Remberti. Bremen, Rembertikirchhof 23. (Breslau $^{9}{}_{6}$ 52.) V: Humanismus u. Ulr. v. Hutten 83; Friede Gottes, G. 89; Worte d. Schrift 89, 3. A. 99; Volkssitten u. relig. Gebräuche 92; Aus d. Märchenwelt 94; Bilder aus d. brem. Kirchengesch. um die Mitte d. 19. Jahrh. 96; Mehr als 50 Jahre auf Chatham, Island 01; E. Weihnachtsfeier, Dr. 01; Abendmahlsreform 03; Konfirmationsrede 06; Monismus, Monistenbund, Radikalismus u. Christentum 07, 2. A. 08; Konfirmationsrede 09; Das Logengeheimnis, Lsp. 11; Am Born der Willenskraft, G. 11.

Weiß, Edmund, ✎, Dr. phil., o. UP., HofR., emer. Dir. d. Sternwarte. Wien XVIII, Spöttelgasse 19. (Freiwaldau $^{26}{}_{8}$ 37.) V: Annalen d. Sternwarte in Wien 83—08; Wunder d. Himmels 86, 97; Bilderatlas d. Sternenwelt 88, 92.

Weiß, Emil Rudolf, ♆, Prof., Maler. Berlin W, Magdeburgerstr. 34. (Lahr i. B. $^{12}{}_{10}$ 75.) V: Pan 94; D. blassen Cantilenen 96; Trübungen 98; Der Wanderer 00, 2. A. 08.

Weiß, Gust., Staatsw., ♔, ♃, Dr. phil., Bürgmstr., M. d. I. Kammer. Eberbach a. N. (Mannheim $^{21}{}_{8}$ 57.) V: Germanentum u. s. Erben 82; Heedelberg. Schdreech (unt. d. Pf. Bull) 86; Wirkgn d. Gleichheitsprinzips u. d. Lehre v. Vertragsstaat auf d. mod. Staatsleben 86; Regesten d. Frhrn. v. Adelsheim u. d. Stadt Adelsh.

87; Aus d. Geschichte e. fränk. Städtchens 88; Reform d. Presse 89; Die Lehre Henry Georges 91; Jahre d. Glücks, G. 93; 25 Jahre, Sedanfestsp. 95; Gesch. d. Stadt Eberbach 00; Die Einrichtung d. Großschiffahrt auf d. Neckar 03; Geschichte der Stadt Weinheim 11.

Weiß, Heinrich, Nervenheilkunde, Dr. med. Wien IX, Liechtensteinstr. 25. (Preßburg $29|_6$ 49.) **V:** Zur Behandlung der Cholera 84; Choleraschutz u. Cholerabehandlung 84; Über Kefir 90; Z. Behandlg mittelst Enteroklyse 92; Ein Fall v. Atrophia neurotica 93; Einige Typen v. Chorea 93; Ein Fall v. Torticollis spastica, geheilt dch. Curare 95; Ein Fall von angeborener spastischer Gliederstarre (Littlesche Krankheit) 97; Beitrag zur Lehre von der Beschäftigungsneurose 97; Ein Fall v. Rhachitis adolescentium 00; Über d. Insuffizienz der Valvula ileocoecalis 02; Mathem. Anlage u. mathem. Unterricht 05.

Weiß, Joh., neutest. Exegese, D., o. UP., GKirchR. Heidelberg, Moltkestr. 21. (Kiel $13|_{12}$ 63.) **V:** Barnabasbrief 88; Die Predigt Jesu vom Reiche Gottes 92, 2. A. 00; Komment. zu Lukas-Evangelium 92; Frauenberuf 92; Nachfolge Christi 95; Beiträge z. Paulin. Rhetorik 97; Üb. die Absicht u. den lit. Charakter der Apostelgesch. 97; D. Idee d. Reiches Gottes i. der Theol. 00; „Üb. d. Kraft" 02, 2. A. 12; D. christl. Freiheit nach d. Verkündigg d. Ap. Paulus 02; D. älteste Evangelium 03; D. Offenbarung d. Johannes 04; D. Schriften d. N. T. neu übersetzt u. erklärt: I. Die drei älteren Evangelien 05, 2. A. 07, II. D. Offenb. d. Johannes 06, 2. A. 07; D. Aufgaben d. neutestamentl. Forschg in d. Gegenwart 08; „Christus", Die Anfänge des Dogmas 09; Paulus u. Jesus 09; Jesus im Glauben d. Urchristentums 09; Jesus v. Nazareth, Mythus od. Geschichte? 10; Kommentar zum 1. Korintherbrief 10; D. Urchristentum 14.

Weiß, Joh. Ev., (k.), ✍, Dr. phil., Kgl. o. Hochschul-Prof. u. Doz. a. d. Akad. für Landwirtsch. u. Brauerei zu Weihenstephan. Freising. (Weihmichl $3|_7$ 50.) **V:** Wachstumsverhältnis u. Gefäßbündelverlauf der Piperaceen 76; Anat. u. Physiol. fleischig verdickter Wurzeln 80; D. markständ. Gefäßbündel einiger Dikotyledonen 83; Die deutsch. Pflanzen i. deutschen Garten 84; Vademecum botan. 87; Beiträge z. Kenntnis d. Korkbildg 90; Resultate d. bish. Algenforschg Bay. 93; Schul- u. Exkursionsflora von Bayern 94, desgl. v. Deutschl. 94; Grundr. d. Botanik 95, 6. A. 07; D. schädlichsten Krankhtn uns. Feld-, Obst-, Gemüse- u. Gartenpflanzen 98; Lehrb. d. Krankheiten u. Beschädiggn uns. Kulturgewächse 01; D. Pflanzenarzt 04; D. Haus- u. Küchengarten 05.

Weiß, Jos., (k.), Dr. phil., ♛, ArchivR. i. K. Geh. Hausarchiv, Hrsg. der Zeitschr. „Das Bayerland". München, Malsenstr. 53. (Oggersheim $12|_3$ 64.) **V:** Berth. v. Henneberg (1484—1504), Erzbischof v. Mainz 89; München, Entwicklg unter d. Wittelsbachern 95, 2. A. 96; Unser Bayerland (m. O. Denk) 06; Die deutsche Kolonie an der Sierra Morena u. ihr Gründer Joh. Kasp. v. Thürriegel 07. ( )

Weiß, Karl, (k.), ⁂, ✝, Dr., Hofkaplan u. o. UP. Graz III, Strasoldog. 2. (Patzen $27|_6$ 53.) **V:** S. Thomae Aquinatis de septem donis Spiritus sancti doctrina 95; S. Thomae Aquinatis de satisfactione et indulgentia doctrina 97; Hoensbroech contra Dasbach 05; P. Ant. de Escobar y Mendoza als Moraltheologe 07.

Weiß, Karl (Ps. K. Schrattenthal), DOSchG., ☤, /, Nov., Lit. ♛, Prof., Hauptm. a. D. Preßburg, Stefaniestr. 4 II. (Klattau $25|_9$ 46.) **V:** Ged. 70; In Krieg u. Fried., Erz. 79 II; Pflegerinn. d. nordgerm. Göttersage 82; Deutsche Schriftstellerinn. Böhm., Mähr. u. Schles. 85; Armendoktor, N. 88; Deutsche Frauenlyrik uns. Tage 93. **H:** K. Kochs Gedichte 83, 4. A. 09; Alruue 85; Ged. d. bayr. Dichterin Marg. Adelmann 84, 2. A. 88; Uns. Frauen in e. Auswahl aus ihren Dichtgn 88, 3. A. 89; J. Ambrosius 95, 37. A. 05; Ged. v. A. Linden 95, 2. A.; Ged. von Stine Andresen, 5. A. 98; Lieder e. Handwerksburschen, R. Liebisch, 2. A. 93; Ged. v. H. Mattsen 96; Dichterstimmen aus d. Volke: I. Ged. von F. Bechert, II. Erz. v. E. Meier; F. Wörthers Ged. u. Betrachtgn 97; Marg. Wilhelm, In einsamen Stunden, G. 98, Anna Rieß, G. 98; Christian Mengers, Blumen vom Strande, G. 00; Gedichte von Marie Prade 06, 2. A. 07; Gedichte von Kath. Koch, Volksausg. 09.

Weiß, Karl, ☉, ☤, /, Theaterdirektor. Wien IV/1, Margaretenstraße 10. (ebda $27|_{12}$ 67.) **V:** Naturmenschen, Optte 96; Als wir noch Kinder waren 98; Goldregen, ausgew. Ged. 98; D.-Schnitzertoni, Optte 02; Festspiel 02; Kaisers Geburtstag 03; Z. Heile d. Menschheit, Sch. (m. Haus von der Wörnitz) 07; Der kleine Bäckerjunge, Optte 08; Aug um Auge, Dr. 13. **H:** Deutsche Dichtung I 98.

Weiß, Karl Friedr., SDS., Kultur♛, Freimaurerei, religiöse Frage, Belletristik, Dr. phil., freirelig. Prediger. Ludwigshafen a. Rh., Wittelsbachstr. 66. (Riedheim im Hegau $6|_2$ 69.) **V:** D. kirchlichen Exemptionen d. Klöster 93; Beichtmoral u. Beichtgebot der röm.-kath. Kirche 01; Hohentwiel u. Ekkehard in Gesch., Sage u. Dichtg 01; 25 Jahre im Kampfe gegen Rom 02; Wahre Lebenskraft 05; Im souveränen Staate freie Kirchen 08; Wir Vä-

ter u. Mütter u. des kommend. Geschlechts Gesundheit und Kraft 10; Freimaurerei Teufelswerk? 10, 2. A. 11; Bergluft u. Sonnenschein 11; Friedr. d. Gr. als Freimaurer 12; D. kathol. Kirche, ihr Kampf gegen d. Freimaurerei u. dess. Abwehr 12; 1813 u. die Freimaurerei 13; D. Entkirchlichung des Staates 14.

Weiß, Max, ∴, Dr. phil., stellvertr. Stenogr.-Vorsteher b. Reichstage. Berlin-Steglitz, Heinrich Seidel-Str. 3. (Drengfurt i. Ostpr. $^{8}/_{7}$ 49.) V: Metaphys. Theorie d. griech. Philosophie 73.

Weiß, Frau Milka (Pf. M. Koninski-Weiß). Ostrowo i. Pos., Kirchstr. 14. (Grätz, Pr. Pos. $^{6}/_{8}$ 58.) V: Großes Reinmachen, Schw. 97, 3. A. 05; Heimlich verlobt, Lsp. 00, 3. A. 10; u. m. a. Theaterstücke.

Weiß, Frau Sidonie (Pf. Sidonie Schrattenthal), ✓, ♀, Uc: Rum. Preßburg, Stefanienstr. 4 II. (Lugos $^{11}/_{5}$ 49.)

Weißbach, Frz. H. (früher Weisbach), orient. ☥ u. ☆, Dr. phil., a. o. UP., Bibliothekar a. d. UBibl. Gautzsch b. Leipzig. (Chemnitz $^{25}/_{11}$ 65.) V: Über die Achämenideninschriften zweiter Art 89; dieselben hrsg. u. bearb. 90; Anzanische Inschriften 91; D. altpers. Keilinschriften (m. Bang) 93—08; N. Beiträge z. Kunde d. susischen Inschr. 94; Die sumerische Frage 98; Babylon. Miscellen 03; Das Stadtbild von Babylon 04; Die Inschriften Nebukadnezars II. im Wadi Brisa u. am Nahr el-Kelb 06; Beiträge zur Kunde des Irak-Arabischen I 08; Keilinschriften d. Achämeniden 11; Keilinschriften am Grabe des Darius Hystaspis 11; Zur keilinschriftl. Gewichtkunde 12.

Weissenborn, Erich, ☆, Oberstltn. a. D. Dessau, Kaiserplatz 7. (Halberstadt $^{18}/_{1}$ 42.) V: Quellen u. Hilfsmittel d. Familiengesch. 08, 2. A. 12; u. a.

Weißenfels, Paul, klass. ☥, Dr. phil., GP. a. D. Züllichau. ($^{7}/_{11}$ 47.) V: Griech. Gramm.; Griech. Leseb. f. Tertia 98 f. ( )

Weißenfels, Richard, neuere deutsche Lit., Dr. phil., a. o. UP. Göttingen, Hoher Weg 9. (Magdeburg $^{17}/_{9}$ 57.) V: D. daktylische Rhythmus b. d. Minnesängern 86; Goethe im Sturm u. Drang I 94; Der junge Goethe 99; Schillers Don Carlos mit Einleitung u. Anmerkungen (Bd. IV der Säkularausg.) 04; Schillers Gedichte, mit Einleitg u. Anmerkgn (Pantheon-Ausg.) 04; Schillers Erzählungen (Bd. IV der Säkularausg.) 05.

Weißenthurn, Frau Max(imiliane) v. (Pf. Hugo Falkner), VB., Roman, Nov., Essay, ✓, Uc: EIF. Wien IV, Schaumburgerg. 6. (ebda $^{1}/_{3}$ 51.) V: Auf einsamem Felsenriff, R. 76; Tolle Ehe, R. 77; Frauenliebe, Nn. 82; Kinderlose Mütter, Erz. 84; Sie schreibt, R. 85; Nov. 86; Vornehme Ehe, R. 88; C. W. 50, R. 89; Nemesis, R. 91; E. Schicksalsfrage, R. 92; Selbstgerichtet, R. 93; Blutschuld, R. 94; D. verstoßene Sohn, R. 94; Erbteil der Liebe, R. 01; D. goldne Kreuz, R.; Dämon Weib, R.: Verfehmt, R. 03; Hand d. Glückes, R. 04; Und doch, R. 06; Die Brakierer, R. 06; Der Freund Bellinis, R. 06; Roman des Glückes, R. 06; Ohne Liebe, R. 07; Treubruch, R. 07; D. Tragödin, R. 08; Briefe einer Mutter 09; Sic itur ad astra, R. 09; Glückskind, R. 10; Aus Mangel an Beweis, R. 10; Dämonische Mächte, R. 12; Lola v. Heim, R. 13; sowie zahlreiche Essays u. Gedichte.

Weißer, Frau Anna, PA., ♀, Red. der „Weißerschen Blätter". Tharandt, Bez. Dresden. (Neuhaldensleben $^{5}/_{7}$ 55.) V: Rotkopfs Görge 95; Schleiermachers 10 Gebote 96; Skalde Brun, E. 97; Altes und Neues vom Hilligen Born 07; Altes u. Neues von Granaten 13.

Weißl, August, CP., ✓, Red. Wien, Rudolfsg. 40. (Triest $^{15}/_{3}$ 71.) V: Ich, du: wir, N. 02; Gräfin Julie, R. 03, 5. A. 07; Gute Gesellschaft, R. 05, 2. A. 08; Das grüne Auto, R. 08; D. schwarzen Perlen, R. 10; An der Schwelle d. Lebens, R. 11. ( )

Weißler, Ad., ⚖, JustR., RA., Red. d. „Zeitschr. d. deutsch. Notarver.". Halle a. S., Alte Promenade 6. (Leobschütz $^{16}/_{10}$ 55.) V: D. preuß. Notariat i. Geltgsgebiete des Allg. Gerichtsordng 88; Umbildg der Anwaltschaft unt. Friedrich d. Gr. 91; Notariat d. Preuß. Monarchie 95; Preuß. Landesprivatrecht I, II 00/01; Reform d. vorbeugenden bürgerlichen Rechtspflege i. Österreich 00; Nachlaßverfahren 00; Kommentar z. Gesetz üb. freiwill. Gerichtsbarkeit 00; Formularbuch 00, 4. A. 10; Gesch. d. Rechtsanwaltschaft 05; Reichs- u. Landesrecht (m. Glock) 10. H: „Preuß. Archiv", 17. Jahrg. 10; Reichs-Archiv 07 ff.; Urkundwesen d. deutsch. Staaten 07; Urkundwesen d. europ. Staaten 13.

Weißmann, Adolf, SDS., Musik, Dr. phil. Berlin W 15, Hohenzollerndamm 208. (Rosenberg, OS. $^{15}/_{8}$ 73.) V: Georges Bizet 07; Berlin als Musikstadt 11; Chopin 12.

Weißweiler, Josef, Vormundschaftsrecht, AGR. Cöln a. Rh., Gilbachstraße 23 II. (ebda $^{24}/_{1}$ 58.) V: Leitfaden f. preuß. Gemeindewaisenräte 96, 20. A. 12; Leitfaden zur Führung d. Vormundschaft usw. 00; D. Ausübg d. elterl. Gewalt 00; Handbuch d. gesamt. Vormundschaftsrechts 00.

Weisweiler, Jos., Sprachw., Dr. phil., GDir. Düren i. Rheinl. (Arnoldsweiler b. Düren $^{8}/_{8}$ 55.) V: De causa Hermocopidarum 78; Das latein. Participium Fu-

turi Passivi 90; D. Lit. u. Gesch. d. klass. Altert. im Dienste d. nat. Jugenderziehg 90; Das Schulkonzert, zur Frage d. Kunsterziehg am Gymn. 07. **Bearb:** F. Schultz, Lat. Übungsbuch, 15. A. 93; Aufgabensammlung, 11. A. 94.

Weitbrecht, Wilhelm, ⅄, Geodäsie, Prof. Stuttgart, Hohenheimerstr. 72. **V:** Knolls Taschenbuch zum Abstecken der Kurven, 3. A. 11 II; Prakt. Geometrie, 3. A. 12; Ausgleichsrechng nach der Methode d. kleinsten Quadrate 06 II, 2. A. 13; Vermessgskunde I 10, II 11.

Weitra, E. v., s. Juncker von Ober-Conreut, Elisabeth.

Weitz(-Edwiga), Ernst, ASV., DV., ⌬, Vorsitz. d. Vortragsver. Deutsch. Künstler, Hrsg. v. „D. bunte Abend". Hamburg 6, Schulterblatt 88 I. (Wien $^{25}/_{4}$ 80.) **V:** Perlen 12, 2. A. 13; Bunter Abend, Anthol. 12; Tachauer Erinnergn 12. *

Weitz, Hans Philipp, Epos, ⌬, ⁂, Kgl. Gymnasiallehrer. Charlottenburg, Philippistraße 11 II. (Aschersleben $^{9}/_{1}$ 84.) **V:** Gott u. die Götter, e. nord. Lied 06; Sarapis 12; Saat u. Ernte, Dr. 13.

Weitz, Max, Naturwiss., ⚙, 𝒻, 𝒻, Dr. phil., Dir. d. Delegation d. verein. Salpeter-Produzenten. Nikolassee b. Berlin, Normannenstr. 3. (Posen $^{1}/_{7}$ 51.) **V:** Abteufen von Schachten usw. 85; Gesch. d. Chemie 89; Naturwiss. aus dem tägl. Leben 92; D. landwirtschaftl. „Raubbau" 92, 3. A. 95; Wieviel Chilisalpeter soll man dem Acker geben und wann? 92, 62. A. 07: Vorkommen u. Gewinng d. Chilisalpeters 00; Der Chilisalpeter als Düngemittel 05, 2. A. 12.

Weizsäcker, Heinrich, Kunst♛, Dr. phil., o. ThSchP. Stuttgart, Schützenstr. 13. (München $^{18}/_{10}$ 62.) **V:** Katalog d. Gemäldegal. des Städelschen Kunstinstituts: I. Ältere Meister 00, II. Neuere Meister 03; Die Meisterwerke d. St. K.-J. m. 60 Taf. Abb. 99; Das Frankfurter Kunstleben im 19. Jahrh. 07.

Weizsäcker, Paul, Kunstarchäol. u. 𝒻, Dr. phil., Rekt. a. D. Ludwigsburg, Schillerstraße 14. (Adelberg $^{4}/_{8}$ 50.) **V:** Anna Amalia, Herzogin v. S.-Weimar-Eis. 93; Bildnisse Wielands 93; Polygnots Gemälde in Delphi 95; Führer durch Kloster Hirsau 98; Führer durch Calw 02, 3. A. 13; Wielands Gartenhaus in Biberach 07. **H:** H. Meyer, Kl. Schriften zur Kunst 86.

Welcker, Heinrich, ⌬, Dr. jur. Leipzig, Hainstr. 7. (Erfurt $^{28}/_{12}$ 68.) **V:** Der Heiland aus den Bergen, Dr. 94; Es war ein Traum, Dr. 96. 2. A. u. d. Titel: Robespierre 67; Die erste Pflicht, Dr. 97; Die Heiterethei, Vst. 00; Abenteuer in Venedig, Lsp. 06; D. Rechtsfreund f. den Geflügelzüchter 07; Der Pfarrer v. St. Georgen, Sch. 08; Ein Kampf um Gott, R. 12; Drama u. Freimaurerei 12.

Weldler-Steinberg, Frau Augusta, SDS., Lit.♛, Dr. phil. München-Solln, Erikastr. 6. (Pomorzany, Gal. $^{1}/_{11}$ 79.) **V:** Studien zur Gesch. der Juden in der Schweiz währ. des Mittelalters 03. **H:** Th. Körners Werke (Gold. Klassiker-Bibl.) 08, 2. A. 09; Th. Körners Briefwechsel mit den Seinen 10; Hoffmanns v. Fallersleben Werke (Gold. Klassiker-Bibl.) 11; Rahel Varnhagen, Briefwechsel mit Varnhagen von Ense 12.

Wellberg, Hans, s. Lehmann, Jon.

Wellek, Bronislav, lit. u. musik. Kritik, 𝒻, ✉, **Uc:** Tsch, Dr. jur., SektionsRat im österr. Minist. f. öfftl. Arbeiten. Wien XVIII/3, Villa Roma. (Prag $^{2}/_{2}$ 72.) **V:** F. Smetana 95, 2. A. 00; Anleitg z. Bemessg d. Erwerbsteuer nach d. II. Hauptstück d. P. St.-G. (m. A. Kann) 00.

Wellen, Horst von, s. Norz, André.

Weller, Karl, ♛, Dr. phil., Prof. am Karlsgymn. Stuttgart, Olgastr. 65. (Langenschemmern $^{22}/_{11}$ 66.) **V:** Die Besiedlg des Alamannenlandes 98; Württ. i. d. deutsch. Geschichte 00: Hohenlohisches Urkundenb. I 99, II 01, III 12; Gesch. des Hauses Hohenlohe I 03, II 08; D. Weiber v. Weinsberg 03; Württembergische Geschichte 09.

Weller, Lucian, PA., ✉, Roman, 𝒻, Musik, Chefredakt. d. „Bochum. Anzg.". Bochum, Alleestraße 8. (Nürnberg $^{13}/_{9}$ 70.) **V:** Liebe, R. 93; Wagner u. s. Musikdrama 95. ( )

Wellhausen, Jul., orient. Sprachen, D., Dr. jur. h. c., o. UP. a. D., GehRegR. Göttingen. (Hameln $^{17}/_{5}$ 44.) **V:** Text der Bücher Samuelis 72; Pharisäer u. Sadducäer 74; Muhamed in Medina 82; Prolegomena 78 u. 95; Skizzen u. Vorarbeiten 84/92 V; Komposition des Hexateuchs 89; Israel u. jüd. Gesch. 95. ( )

Wellmann, Kriegs♛, Oberst u. Rgts.-Kdr. Hannover. **V:** Das Leben des Gen.-Ltn. v. Horn 90; D. Offiz.-Korps d. Inf.-Rgts. v. Horn Nr. 29 90; Geschichte d. Inf.-Rgts. 29 94. ( )

Wellmer, Arnold, Erzähl. Blankenburg am Harz. (Richtenberg, Pomm. $^{17}/_{10}$ 35.) **V:** Drei Treppen hoch 65; Anna Gräfin z. Stolberg-Wernigerode, 2. A. 70; Bruder Studio! 71, n. F. 73; Auferstanden! 2. A. 74; Karoline Bauer 75; Fröhliche Feste! 78; Als Kaiser Wilhelm jung war 79–80 II; D. Rose v. Jericho 81; Kaiser Wilhelm 88. **H:** Aus dem Leben e. Verstorbenen (Karoline Bauer) 78—80 III. ( )

Wellner, C., s. Weßner, Clara.

Wellspacher, Moritz, ⚖, Dr. jur., o. UP.

Wien IX/1, Wasag. 50. ($^{24}/_{10}$ 71.) V: Versio in rem 00; D. Vertrauen auf äußere Tatbestände im bürg. Recht 06; D. Zukunft der österr. Privatrechtswiss. 07. ()

Wellstein, Jos., ♙, Dr. phil., a.o. UP. Straßburg i. E. ($^{17}/_{10}$ 69.) V: Encyklopädie d. Elementar-Mathematik (mit †Heinr. Weber) 03—12.

Wels, Erdmuthe v., s. Schlippenbach, Brunhilde Gräfin v.

Welten, Heinz, s. Philipsohn, Martin.

Welter, Nikolaus, SDS., ☉, ☿, Lit.♛, Dr. phil., GymnProf. Luxemburg. (Mersch $^{2}/_{1}$ 71.) V: Frederi Mistral, der Dichter d. Provence 99; Siegfried u. Melusine, dram. Volkssage 99; Jósué Roumanille, s. Leben u. s. Werke 99; Aus alten Tagen, Romanz. u. Ball. 00; Griselinde, Dr. 01; Theodor Aubanel, e. provencal. Sänger d. Schönheit 02; Frühlichter, G., 1. u. 2. A. 03; D. Söhne des Oslings, Dr. 03, 2. A. 04; Der Abtrünnige, Tr. 05; Die Dichter d. luxemburg. Mundart, 1. u. 2. A. 06; Lene Frank, Lehrerinnen-Dr. 06; Professor Forster, Tr. 08; Gesch. d. franz. Lit. 09, 2. A. 12; In Staub u. Gluten, n. G. 09, 2. A. 10; Segnungen der Stunde, Aus meinem Wiener Tagebuch, G. 10; Mansfeld, Tr. 12; Hohe Sonnentage, Ferienbuch aus Provence u. Tunesien 12; Hochöfen, ein Büchlein Psalmen, 1.—3. A. 13; Franz Bergg, e. Proletarierleben 13.

Welti, Heinr., Lit.♛, Musik♛ u. Kritik, Dr. phil. Aarburg, Schweiz. (Zurzach $^{8}/_{12}$ 59.) V: Geschichte d. Sonetts 84; Gluck 88. H: Gryphius, Sonette 83; Tieck, Wke 87; Racine, Wke 87. ()

Weltzien, Otto, PA., 𝒻, ♛, ☿ u. Erz. i. mecklb. Mundart, Red. Rostock i. M., Mühlendamm 26. (Darze b. Parchim $^{18}/_{11}$ 73.) V: Tosamsöcht Wor, G. u. Geschn. 02; Zur Gesch. Parchims 03; Kronika van Rostock 08; Kronika van Swerin 09; D. niederdeutsche Drama 12; D. niederdeutsche Lyrik 13; Ut Heimathägen, G. 13. H: John Brinckmans sämtl. Werke 03; F. Reuters sämtl. Werke 05; Melch. Meyrs Erzählgn aus dem Ries 05; Reuters Briefe 13.

Weltzin, Otto Heinrich, s. Kasdorf, Otto.

Wenck, Karl, ♛, Dr. phil., o. HonP. Marburg i. H., Bismarckstr. 32. (Leipzig $^{12}/_{8}$ 54.) V: D. Wettiner im 14. Jahrh., bes. Markgraf Wilh. u. König Wenzel 77; Vogtländ. Krieg 77; Entstehung d. Reinhardsbrunner Geschichtsbüch. 78; Clemens V. u. Heinr. VII. die Anfänge d. franz. Papsttums 82; Mailänd.-thüring. Heiratsgesch. 95: Landgraf Philipp d. Großmütige 04; Philipp d. Schöne v. Frankreich, s. Persönlichkeit u. das Urteil der Zeitgenossen 05; D. hl. Elisabeth 08; D. Stellg d. Erzstiftes Mainz im Gange d. deutschen Gesch. 09.

Wenck, Martin, BP., Politik, Pfr. a. D., Red. am „Berl. Börsen-Courier". Berlin W 57, Elsholzstr. 22 I. (Neu-Dietendorf $^{27}/_{4}$ 62.) V: Von der Volkswirtschaft zur Weltwirtschaft 94; Kirchenregiment oder Gewissenssache 98; Die Geschichte d. Nationalsozialen 05; Die Geschichte und Ziele d. deutsch. Sozialpolitik 08; Handbuch f. liberale Politik 11.

Wenckstern, Adolph v., Staatswiss., ☉, Roman, Dr. phil., o. UP. Breslau XVIII. (Gr.-Tippeln i. Ostpreuß. $^{3}/_{10}$ 62.) V: Marx 96; Generalregist. zu Schmollers Jahrb. 97; 1% die Schaffg u. Erhaltg e. deutsch. Schlachtflotte 99; Arbeitsvertragsgesetzgebg 99; Mein Auge war aufs hohe Meer gezogen 00; Heimatpolitik durch Weltpol. 00; A. Scholle u. Welle 00, 3. A. 00; Ist er etwas? 02; Einführg in d. Volkswirtschaftslehre 03; Heiligenblut, R. 09; Staatswissenschaftl. Probleme I 09; Imme, R. 10; Leitfaden z. Gesch. d. Volkswirtschaftslehre 11. ()

Wendel, Georg, ASV., ⁂, Berlin SW 29, Arndtstr. 6 Hpt. (ebda $^{24}/_{7}$ 80.) V: D. Schönheitsbegriff in d. bild. Kunst 08; Üb. das Genie 09; Ästhetisch. Skizzenbuch 10; Sozialpädagog. Essays 11; Romanzen u. Lieder (u. d. N. Walter Wendel) 11; Vermischte Schriften 12.

Wendel, Karl, klass. ♆, Dr. phil., Bibliothekar a. d. Univ.-Bibl. Halle a. S., Gütchenstr. 20 b. (Erfurt $^{2}/_{12}$ 74.) V: De nominibus bucolicis 00.

Wendel, Walter, s. Wendel, Georg.

Wendelmuth, Richard (Pf. W. Richard), ☉, ♛, Dr. phil., Herzogl. sächs. GHofR., Hrsg. d. „Goth. Hofkal." u. d. „Genealog. Taschenbücher". Gotha, Herrenwiesenweg 6. (Lievenstein, Herzogt. Gotha $^{12}/_{10}$ 52.) ()

Wendland, Johannes, systemat. ✝, D., o. UP. Basel, Kannenfeldstr. 11. (Liebwalde i. Ostpr. $^{19}/_{7}$ 71.) V: Albrecht Ritschl u. seine Schüler im Verhältnis z. Theologie, zur Philosophie u. zur Frömmigkeit unsrer Zeit 99; Die Schöpfung der Welt in Dichtung u. Wissenschaft 05: Monismus in alter u. neuer Zeit 08; Der Wunderglaube im Christentum 10.

Wendland, Frau Olga, geb. Wohlbrück (Olga Wohlbrück), Nov., 𝒻, Uc: ER. Berlin-Friedenau, Sponholzstr. 1. (Gainfarn b. Wien $^{5}/_{7}$ 67.) V: Aus drei Ländern, N. 90, 2. A. 93; Unauslöschlich, N: 91; Karriere, R. 92; Glück, N. 93; D. Recht auf Glück, Sch. 93; Vater Chaïm u. Pater Benediktus, R. 95; Besond. Umstände halber, Lsp. 95; Aus eigener Kraft, R. 98; Im Dunkel, N. 01; Der fremde Herr, Kom. 01; Iduna, R. 02; D. moral. Oskar, Lsp. 02; Extreme, R. 04; Eine Stunde, Lsp. 04; Maria Stein, Sch. 05; Die Boyersen, R. 08; Du sollst ein Mann

sein, R. 09; D. Goldene Bett, R. 10; Aus d. Memoiren d. Prinzessin Arnulf **, R. 11; D. Neue Rasse, R. 12; Sonnenbrut, R. 13.

Wendland, Paul, ♆, D., Dr. phil., o. UP. Göttingen, Wilh. Weber-Str. 42. (Hohnstein i. Ostpr. $^{17}/_{8}$ 64.) **V:** Quaestiones Musonianae 86; Neu entdeckte Fragmente Philos 91; Philos Schrift über die Vorsehung 92; Beitrag zur Geschichte der griech. Philosophie 95; Philonis op. II 97, III 98; Aristeae Epistula ed. 00; Comment. Arist. III 1 Alex. de Sensu 01; V 6 Sophonias; XXII 3 Michael; Anaximenes von Lampsakos 05; D. hellenist.-römische Kultur in ihren Beziehgn zu Judentum u. Christentum 07, 2. A. 12; Griech. Literatur, Einleitg in d. Altertumswiss. (m. E. Bethe) I 10; Die urchristlich. Literaturformen 12. ()

Wendlandt, Egon, s. Köhrer, Erich.

Wendlandt, Robert (Pseud. Paul Cremer), ASV. Berlin N, Boyenstr. 34. (ebda $^{12}/_{2}$ 75.) **V:** Romane u. theologische Schriften. *

Wendlandt, Wilh., VB., BP., ⊙, ♆, 𝒻, ✉, ⌂, Dr. phil., Schriftf. d. Bundes d. Industr., M. d. AbgH., Begr. u. Hrsg. von „Deutsche Industrie". Berlin-Friedenau, Kirchstraße 11. (Tranquebar, Ostind. $^{30}/_{7}$ 59.) **V:** Magnus, hist. Tr. 86; Friedr. v. Hohenzollern, Sch. 88; Eid, Sch. 90; Hedwig v. Polen, Tr. 90; Alt-Berlin, Sch. 95; Neujahr, dr. Dichtg 96; D. kl. Hausierer, N. 97; Aus eigener Kraft, R. (mit Streckfuß) 98; D. Marinedirektor, Sch. 99; Handelsauskunftsstellen d. Auslandes 00; Die Förderg des Außenhandels 04; D. Mühle, N. 05; De Dunwelgänger, plattd. Erz. 10. **Chefred:** Kaiserjubiläumswerk „Die deutsche Industrie". ()

Wendler, Oscar, ♕, △, ⌂, Red. der „Monatsblätter d. Touristenklub f. d. Mark Brandenburg". Berlin-Karlshorst, Güntherstr. 3. (Berlin $^{23}/_{6}$ 44.)

Wendling, Gertrud, s. Erichson, Marie.

Wendling, Hermann, s. Wiltz, Herm.

Wendriner, Karl Georg, Lit.♕, 𝒻, Kritik, Dr. phil. Hirschberg i. Riesengeb., Steinstr. 9. (Landeshut, Schles. $^{25}/_{4}$ 85.) **V:** D. romantische Drama 09; D. Faustdichtg vor, neben u. nach Goethe 12. **H:** Heine, Buch d. Lieder 10; Heine, Schriften in Prosa 11; Halm, Das Haus an der Veronabrücke 11; Tieck, Phantasus 11; Eckermann, Beiträge zur Poesie 11; Falk, Goethe aus näh. persönl. Umgang 11; Riemer, Mitteilgn üb. Goethe 12; Heine, Der Doktor Faust 12; A. W. Schlegel, Blumensträuße italien., span. u. portugiesischer Poesie 12; Goethes Werke 12 ff.

Wendriner, Richard (Pf. Lorenz Vendramin), roman. ♆, ⊙, Dr. phil. Breslau, Hohenzollernstr. 77. (ebda $^{13}/_{12}$ 65.) **V:** Die Paduanische Mundart bei Ruzante 89; E. tosco-venezianisch. Bestiarius (m. Goldstaub) 92; D. Quellen v. Bernardo Dovizis Calandria 95; Föhn, N. 97; High Life, Kom. 02; Künstler, Kom. 11.

Wendt, Gustav, Dr. phil., Prof., Leiter des MädchenRealgymn. Hamburg 30, Wrangelstraße 9. (Paderborn $^{2}/_{8}$ 48.!) **V:** England, Gesch., Verfassg u. staatl. Einrichtung 4. A. 12; Syntax des heut. Englisch I/II 13.

Wendt, Hans, ♆, plattd. Erz., Chefred. d. „Generalanzeiger f. d. Riesengebirge". Hirschberg i. Schles., Poststr. 5 I. (Neubrandenburg $^{23}/_{6}$ 78.) **V:** E. ewig Evangelium, G. 06; Erste Lieder 07; V. deutschen Blütenbaum, G. 08; Woans Mecklenbörg binah tau 'ne schöne Verfatung kamen wier, Sat., 2. A. 11; Mecklenb. Wirtschaftspolitik 08; Die Temperenzler, humor.-sat. Kom. 10; Meckelnbörger Minschen, R. 11; Große Zeit, Sch. 13.

Wendt, Hans Hinr., ✝, D., Dr. phil., o. UP., GKirchR. Jena. (Hamburg $^{18}/_{6}$ 53.) **V:** Begriffe Fleisch u. Geist i. bibl. Sprachgebrauche 78; Christl. Lehre v. d. menschl. Vollkommenheit 81; Lehre Jesu 86/90 II, 2. A. 01; Apostelgesch. (Meyers Komm. V, 9. A.) 13; Johannes-Evangelium 00; Idea and reality of Revelation 04; System der christl. Lehre 07; Die Schichten im vierten Evangelium 11.

Wendt, Johannes (Pf. bisweilen Hans Wendtling), Nov., ⊙, ♆, 𝒻, Theaterkrit., Lehrer. Leipzig-Leutzsch, Hauptstr. 21 a. (L.-Gohlis $^{19}/_{4}$ 74.) **V:** Blütenblatt, G. 96; Jugenderz. 97; Zwerg Nase, Märchensp. 02; D. Ansichtskarte, Einakter 02; Lillis Lebenslauf 02, 4. A.; Mizi vom Ballett 03, 3. A.; D. Geheimnis. Lsp. 03; Moppel u. Dackel, e. trollige Gesch. 03; Werner Steffen, Sch. 04; Prinzessin Edeltraut, WeihnMsp. 07, 2. A. 10; Eiskönig u. Goldprinzeßchen, desgl. 10; Spielmanns Weihnachtstraum, desgl. 11; Christnacht im Walde, WeihnM. 12; Der Schwur, Sch. 13; Brüderchen u. Schwesterchen, Weihn.-M. 13.

Wendt, Paul, ⊙, Privatmann. Einbeck (Prov. Hann.), Altersheim. (Frankf. a. O. $^{21}/_{5}$ 40.) **V:** Kolberg 1807, Sch. 63, 3. A. 13; Château Lafite, R. 67; Sidonia v. Borck, Tr. 74; Deutsch. Brutus, Dr. 80; Schlacht b. Sedan, Lsp. 82; Dunja, WeihnachtsM. 83; Aus drei Jahrh., dr. Festdichtg 87; Deutsche Geselligkeit, Festsp. 90; Hint. d. Front, Kriegserinn. 70/71 91; Utopia, Volksoper 92; D. Rose v. Thiessow, O. 94, 3. A. 98; Eingeschneit, Lsp. 04; Arkona, Musik-Dr. 13. **Ue:** Bordeaux u. seine Weine 93. **H:** Ch. Liebecke, Magdeburg 1813/14 13.

Wendt, Ulrich, Kultur♛, GObRegR. a. D. Charlottenburg, Wilmersdorferstr. 27. (Schweden $21|_2$ 55.) V: Die Technik als Kulturmacht 06; Kultur u. Jagd 07 f. II. ()

Wendtling, Hans, s. Wendt, Johs.

Wengenmayr, Flor., (k.), Volks- u. Jugendschr., Pfr. Berg in Donauwörth. (Dillingen $5|_5$ 63.) V: Wandern u. Stillestehen, Studien üb. d. Natur 87; Der Krippleserl, Erz. 94, 2. A. 06; Himml. Liebe, Erz. 94; Engel d. Blinden, Erz. 95; Die Welt ist ein Lump, Lsp. 95, 2. A. 08; Bergfexen, Lsp. 95, 2. A. 08; Dreimal hoch die Eisenbahn, Erz. 96; Der Arbeit Preis, Sch. 96, 2. A. 06; O dolce Napoli, Lsp. 96; Im Zukunftsstaate, dram. Scherz 99; D. Macht d. christlich. Nächstenliebe, Weihn.-Sp. 99; 's katholisch Mädeli, Erz. 99; Bauernschutz — Bauerntrutz, Erz. 00.

Wenger, Leopold, deutsch. bürgerl. Recht, röm. u. griech. Rechts♛, Dr. jur., o. UP. München. (Ob.-Vellach, Kärnten $4|_9$ 74.) V: Actio iudicati 00; Rechtshistor. Papyrusstudien 01; Papyrusforschung u. Rechtswissenschaft 03; Römische u. antike Rechtsgeschichte 04; D. Stellvertretg im Rechte der Papyri 06; Die Stellung des öffentl. römischen Rechts im Universitätsunterr. 07; Zum 101. Semester i. Lehramt August Tewes gewidmet 09; Vorbericht über die Münchner byzantin. Papyri 11; D. juriſt. Studium an d. deutsch. Universitäten 12. H: Münchener byzantin. Papyri (m. Heisenberg) I 13.

Wenger, Frau Lisa, Jugendschr., Roman. Delémont, Schweiz, Solitude. (Bern $23|_1$ 58.) V: D. blaue Märchenbuch 05, 2. A. 12; Wie der Wald still ward 07; Prüfungen, R. 08; Die Wunderdoktorin, R. 09; Irrende, Nn. 11.

Wengerhoff, Philipp, s. Wenghoffer, Clara.

Wengersky, Marie Luise Gräfin v. (Ps. früher Wengstein), Roman. Dresden-A., Joh. Georgen-Allee 11. (Pleß, OS. $3|_8$ 64.) Ue: Couperus, Stille Kraft 00, 2. A. 08. V: Sturm 11; Schiffbrüchige, R. 13.

Wenghoffer, Clara, geb. Schön (Ps. Philipp Wengerhoff), Roman, Nov., Frau RegR. Berlin W 30, Goltzstr. 28. (Goldap.) V: Geschwister, R. 96; Va banque, R. 96; D. kleine Komtesse, R. 98; Nach äußerem Schein, R. 99; Ohne Segen, R. 99; Vor verschloss. Pforte, R. 00; In Herzensnot, R. 02; D. Tragödie e. Ehe, R. 03; Adam u. Eva, R. 04: Sühne, R. 04; Übers Ziel hinaus, R. 05; Der andere Tag, R. 05; Götze Ich, R. 07; Nippssächelchen, Nn.; Von der Liebe Lust u. Leid, Nn.; Der Reisebegleiter, Nn: Rehabilitirt, Dr. (m. Hellmuth Bräm); Freue dich.

Wengraf, Edm., CC., Politik, /, ♆, Dr. jur., Red. an der „Zeit". Wien IX, Grüne Thorgasse 16. (Nikolsburg $9|_1$ 60.) V: St. Georg v. Zwettl 87: Wie man Sozialist wird 88; Armer Leute Kinder, R. 94. ()

Wengraf, Rich., CP., ASV., Nov., Kritik, /, Ue: EFIS, Dr. jur., Red. der kais. „Wiener Ztg.", österr. Red. v. „Westermanns Monatsheft.". Wien XIX/1, Pyrkerg. 3. (ebda $30|_9$ 75.) V: Spielzeug, N. 12.

Wengstein, s. Wengersky, M. L. Gräfin v.

Weniger, Ludwig, Ψ, Dr. phil., Prof., GHofR., GDir. a. D. Weimar. (Neumarkt $10|_3$ 41.) V: De Anaxandrida, Polemone, Hegesandro 65; Die religiöse Seite der Pythien 70; Zur Symbolik d. Biene 71; K. H. Funkhänel 74; Das alexandr. Museum 75; D. Kollegium d. Thyiaden i. Delphi 76; D. Kollegium der 16 Frauen 83; Gottesdienst in Olympia 84; Erlebn. e. griech. Arztes 93; D. Dominikaner i. Eisenach 94; Fr. Prellers d. J. Cartons 95; D. heilige Ölbaum i. Olympia 95; Deutsch. Lesebuch, Anhang f. Thüring. 98; Jo. Kromayers weimarische Schulordnungen 00; Ratschläge auf den Lebensweg 06; Jo. Kromayers Summarischer Bericht 1629, Von Anordnung ein. Gymnasii 1640 06; Feralis exercitus 07; Gedanken über Jugenderziehung u. Weiterbildung 10; Lebenskunst 12; Der Schild des Achilles 13.

Wensauer, s. Hager, Franziska.

Wentscher, Max, ⁂, Dr. phil., a. o. UP. Bonn a. Rh., Lessingstr. 36. (Graudenz $12|_5$ 62.) V: Lotzes Gottesbegriff 93; Phys. u. psych. Kausalität u. das Prinzip des psychophys. Parallelismus 96; Ethik: I. Krit. Grundlegung 02, II. System d. Ethik 05; Einführg in d. Philosophie 06, Neudruck 12: Das Problem der Lehrfreiheit 07; Herm. Lotze I 13.

Wentzcke, Paul, ♛, Dr. phil., Vorstand d. städt. Archivs. Düsseldorf-Obercassel, Düsseldorferstraße 192. (Coblenz $4|_9$ 79.) V: Joh. Frischmann, Publizist des 17. Jahrh. 04: Regesten d. Bischöfe von Straßburg I 2) 08; Gesch. v. Schlettstadt 10; Bibliographie d. Flugschriften zur deutsch. Verfassgsfrage 1848—51 11; Arbeit und Aufgaben d. Bursch. Hist. Kommission 13; Justus Gruner 13. MitH: Quellen u. Darstellgn zur Gesch. d. Burschenschaft u. der deutsch. Einheitsbewegg.

Wentzel, Hans v., ASV., DB., BP., RP., ⊖, /, Krit., Major a. D. Berlin W 50, Ansbacherstr. 27. (Brandenburg a. H. $1|_4$ 55.) V: Ehre u. Liebe, Sch.; Deutsch. Frauensinn, hist. Sch.; Tante Jette, Schw. (m. Graf Wolf Baudissin); Im Hörselberg, Lsp.; Rose Riedel, Sch.; Fröschweiler, Sch. (m. Ferd. Runkel) 99; Prinzeß Vjera, Sch.

(m. demſ.) 00; Fridericus Rex, 3 Dr.: 1. Schatten d. Zweifels, Sch., 2. Nach Tiſch in Sans-Souci, Lſp., 3. Der 3. November 1760. Sch. 01; Das Fähnrichsherz, Nn. 04; Pharaos Tochter, Lſp. (m. Rud. Presber) 04; Die Stärkere, R. 05; Charlotte von Boyen, Sch. (m. Ferd. Runkel) 06; Dämonen, Sch. 07; Schneider Fips, Libr. 08; Der Sieger, Libr. 09; Buchhändler Palm, Sch. 10; Der Frauenſtaat, Kom. (m. Valerie Hodann) 12. H: Im Wirbelſturm der Freiheitskriege, Lebenserinnerungen d. Generalleutn. v. Wentzel 06.

Wentzel, Julius Albert, deutſche, franzöſ., engl. Lit., ✓, Eſſay, Kritik, Dr. phil. Leipzig, Turnerſtr. 25 III. (Dresden $^{23}/_{3}$ 81.) H: Zur Pſychologie u. Ethik, 10 ausgew. Abſchnitte aus Wilh. Wundt 11; Vom freudigen Schaffen 11, 25. T.; Am Liederquell der Völker 12, 8. T.

Wenz, Richard (Pſ. R. W. Enzio), Roman, Nov., ☉, Kritik. Cöln-Bayenthal, Mannsfelderſtraße 29. (St. Wendel $^{12}/_{12}$ 76.) V: Knoſpen, Ged. 99; Die Witwe, Nn. 03; Nacht und Tod, Verſe 03; Luiſe, Nn. 04; Dichter der Gegenwart im deutſch. Schulhauſe, Charakteriſtiken 05, 4. A. 13; Der Krüppel, R. 06; Totes Geleiſe, Skn. 07; Kind u. Erbe, Erzn. 09; Heinrich Mittler, R. 09, 2. A. 12; Der Kondbachmüller, R. 11; Tante Regina, R. 12; Der Eulenhof, Dr. 12; Scherben, Dr. (m. Emil Kaiſer) 13; Der Fremde, R. 13. H: Zeitſtimmen 04; W. Holzamer, Erzählgn I 05, II 10; Heſſes Meiſternovellen neuerer Erzähler IV—IX 08—13; Literariſch. Almanach, Kritiken 13.

Wenzel, Alfred, ⁂, Dr. phil. Danzig-Langfuhr, Bahnhofſtr. 12a. (Danzig $^{15}/_{2}$ 65.) V: Beiträge zur Logik der Socialwirtſchaftslehre 94; Gemeinſchaft u. Perſönlichkeit im Zuſammenhange mit d. Grundzügen geiſtigen Lebens 99; Der Todeskampf des altſprachl. Gymnaſial-Unterrichts 99; Die Weltanſchauung Spinozas I 07. ( )

Wenzel, Max, Erzgeb. Dialekt♆, Lehrer. Chemnitz, Helenenſtr. 55. (Ehrenfriedersdorf $^{8}/_{4}$ 79.) V: 8 Tog virn heiling Ohmd 06; 's gruße Lus, Schw. 07; Ne Samel-Lob ſei Chriſtbaam, Schw. 08; Der Halfer in de Baſenſchenk 09; O dos Ruſcheln! 09; Wu de Fichten rauſchen, Erzn. 10; D. öſtliche Erzgebirge 11; Frohe Weihnacht!, volkskundl. Skn 11; Bei uns im Arzgebirg, Erzn. 12; Das weſtliche Erzgebirge 12; Der Rupprich kimmt, Schw. 12; Grob oder fei, mer ſei wie mer ſei!, G. u. Erzn. 13; D. Glück des Silberherrn, hiſt. Sp. 13.

Wenzel, Otto, VB., BP., PA., ✉. Berlin W 10, Sigismundſtr. 3. (Kroſſen $^{30}/_{12}$ 40.) V: Geſchichte der ſozialen u. kommuniſt. Bewegg ſ. 1848; Lohnſtatiſtik der chem. Induſtrie; Adreßbuch der chem. Induſtrie, 11. A.

Wenzely, Julius, Handelswiſſ., ♜, Handels-Oberlehrer a. D. Leipzig-Gohlis, Roonſtr. 30. (Gr.-Wartenberg $^{28}/_{11}$ 42.) V: Kontokorrent-Zinſenberechng u. ihre Anwendg 81, 2. A. 95; Taſchb. f. Kaufleute 83; Lehrb. kaufm. Arithmetik 83, 5. A. 05; Europ. Kursparitäten u. Wechſelſtempel-Tarife m. Kommentar 91; Prakt. Rechnen 95, 3. A. 08; Unterricht in deutſch. Handelskorreſpondenz 98, 9. A. 12 (auch ins Engl., Franz. u. Schwed. übertragen); Unterr. in Kontorarbeiten u. bürgerl. Geſchäftsaufſätzen (m. Formularmappe) 00, 2. A. 07; D. Geld-, Bank- u. Wechſelweſen d. außereurop. Länder 08.

Wenzlik, Theodor (Pſ. Th. Woller), (k.), ☉. Wien III/1, Baumanng. 9. (ebda $^{1}/_{9}$ 61.) V: 's Stummerl v. Königſee 84; Kloſterglöckner 86; 's Dornenſchloß 87; D. Nachtwächters gold. Hochzeitstag 88; Erzählg ein. Berchtesgadn. Marterlmalers 90; Was der Waldfriedhof erzählt 91; Salzburgs Nachtwächter-Poeſie 92; D. Schmierkomöd. 93; Letzte Worte 95; Die Waldpfarr 96; Zwiſchenbrettl 99; Bauernbrettl 03; Unterſpicktes 04; Artiges u. Unartiges 05; Dem Reinen iſt alles rein 06; Titellos 07; Mein Repertoire 13.

Werchota, Frl. Anna, ♆ u. Erzn. in oberſteier. Mundart, Beamtin im Eiſenb.-Miniſt. Wien VII/3, Lerchenfelder Gürtel 14. (Kaisersberg $^{18}/_{3}$ 53.) V: G'ſchichtn aus'n Grobn außa 90; Was d'Nandl verzählt 99; Die ſchöne Ploni 13.

Werder, Hans, ſ. Bonin, A. v.

Werder, Luiſe (Pſ. Otto Werder), DSch., VB., Nov., Skizzen, Rezenſentin f. engl. Blätter, Frau Oberſt. Berlin W, Hohenſtaufenſtr. 54. (ebda $^{17}/_{9}$ 61.) V: Der weibl. Arzt 00; Schwache Stunden, Sk. 02. ( )

Werder, Otto, ſ. Werder, Luiſe.

Werfel, Franz, ♆. Prag, Marieng. 24. V: D. Weltfreund, G. 11, 2. A. 12; Wir ſind, u. G. 13. ( )

Werherr, Armin, ſ. Werner, Michael.

Werminghoff, Albert, ♚, Dr. phil., o. UP., MitHrsg. der „Zeitſchrift d. Savignyſtiftg für Rechtsgeſch.". Halle a. S. (Wiesbaden $^{3}/_{8}$ 69.) V: D. Verpfändgn d. mittel- u. niederrhein. Reichsſtädte während d. 13. u. 14. Jahrh. 93; Geſch. d. Kirchenverfaſſg Deutſchlands im MA. I 05; Monumenta Germaniae historica: Concilia II 1 u. 2 06/08; Verfaſſungsgeſch. d. deutſch. Kirche im MA. 07, 2. A. 13; Deutſches Reich u. Deutſche Nation 09; Nationalkirchl. Beſtrebgn im deutſch. MA. 10; D. Schlacht b. Tannenberg u. ihre Bedeutg f. d. Deutſchtum im Oſten 10; D. Deutſche Orden u. die Stände bis 1466 12.

Werneck, Fritz (Pf. Fritz Brüggemann), ASV., ⊙, Red. Ilmenau i. Th., Villa „Waldfrieden". *

Werneke, Heinrich, ♆, Dr. phil., Prof. am Realgymn. Düsseldorf. ($^{14}/_{7}$64.) V: Versuch e. formal. Kritik d. deutschen Wortschatzes 03. ( )

Werner, Arno, Musik♚, Prof., Organist u. Gesanglehrer a. d. Oberrealschule. Bitterfeld, Ratswall 7. (Prittitz i. Kr. Weißenfels $^{22}/_{11}$ 65.) V: Gesch. d. Kantoreigesellschaften i. ehemal. Kurfürstent. Sachs. 02; Die Kantorei zu Bitterfeld 03; Städtische u. fürstl. Musikpflege in Weißenfels bis Ende d. 18. Jahrh. 11.

Werner, E., s. Buerstenbinder, Elis.

Werner, Erich, s. Lobe, Georg.

Werner, Franz, Skizze, Nov., Humoreske. Bromberg, Naumannshöhe 14. (Mittendorf, Kreis Schubin $^{11}/_{5}$ 62.) V: Heimatluft, Briefe aus d. Ostmark, 1. bis 10. T. 03, 10.—15. T. 05; Aus dem Nichts, R. aus d. Ostmark 06; Wiedersehen, Briefe aus d. Ostmark 07, 2. A. 12; D. Paddenhof, R. 10; D. Sachsenhaus, R. 13. ( )

Werner, Franz, ♈, Dr. phil., a.o. UP. Wien V, Margarethenhof 12. (ebda $^{15}/_{8}$ 67.) V: Reptilien u. Amphibien 08. ( )

Werner, Hans, s. Hensel, Ant. Jul.

Werner, Heinrich, ♚, Dr. phil., RealgymnObLehrer. Düren, RB. Aachen. (Gaulsheim $^{22}/_{5}$ 71.) H: Die Flugschrift „onus ecclesiae" (1519) mit einem Anhang über sozial- u. kirchenpolit. Prophetien 01; D. Reformation d. Kaisers Sigmund, die erste deutsche Reformschrift e. Laien vor Luther 08. V: Lat. Grammatik, vereinfacht auf geschichtlich entwickelnder Grundlage 12, 2. A. 13; Lat. Satzlehre für Reformanstalten 12; Elementarbuch der lat. Sprache f. Reformschulen 13.

Werner, Herm., Apologetik, Psychiatrie u. Erbauungsschr., Pastor a. D. Andernach a. Rh. (Treuenbrietzen $^{5}/_{4}$ 32.) V: Irresein u. Besessensein 67; D. Heilsordg, 3. A. 98; Blicke ins Jenseits, 4. A. 92 (russ. 99); Üb. Darwins Theorie, 2. A. 76; Zweckmäßigkeit in d. Natur 78; Gibt es e. Seele? 79; Bibl. Bild. 81; Aus d. Bilderschatz der Bibel 90; Der religiöse Wahnsinn 90; Christi Leidensgesch. das Meisterwerk d. göttl. Vorsehung 02; Kann das Christentum geisteskrank machen? 06; D. psych. Gesundheit Jesu 09; D. verzauberte Welt, D. Erklärbarkeit der Natur 09, 6.—10. Taus.

Werner, J., s. Wiener-Braunsberg.

Werner, Johs., Kirchen♚, Kunst♚, Lic., Dr. phil., Prof. Gundorf b. Leipzig, Villa Landfrieden. (Ohrdruf $^{30}/_{9}$ 64.) V: Hegels Offenbarungsbegriff 87; Paulinismus d. Irenäus 89; Dogmengeschichtl. Tab. 93, 4. A. 08; Theol. Jahresbericht (Kirchengesch.) seit 02.

Werner, Julius, Sozialpolitik, Pfr. an der Paulskirche, Hrsg. der Monatsschrift „Glaube u. Tat". Frankfurt a. M., Neue Taubenstr. 23. (Bonn $^{23}/_{2}$ 60.) V: Joh. Eberlin v. Günzburg 89, 05; Deutsch-National 92; Soziales Christentum 94, 96; Aus dem Lande der Gegensätze 95, 97; Die Hohenzollern unter d. Fahne des evangl. Glaubens u. der christl. Sozialreform 90, 94; D. Licht des Lebens, Pred. 02; Deutschtum u. Christentum 06; Häckels Welträtsel im Lichte der Bibel u. d. Vernunft 06, 9. A. 11; Der deutsche Protestantismus u. d. öffentl. Leben, 1.—3. A. 07; D. moderne Proletariat u. d. deutsche Nation 08.

Werner, Karl, ♚, Dr. phil., k. Archivrat im G. Staatsarchiv. München, Gabelsbergerstr. 17II. (Riedlingen $^{8}/_{9}$63.) V: Pontifik. Innocenz' III. u. Honorius' III. 91.

Werner, Kurt, Erforschg d. histor. Volksliedes, Schuldir. Bernsbach i. Sa. 41B. (Plauen i. V. $^{22}/_{6}$ 77.) H: Deutsch. Schwert u. deutscher Pflug, Gedichtsammlg z. Belebg d. Geschichtsunterr. 12. *

Werner, Ludw., Politik, M. d. R. Charlottenburg, Bleibtreustr. 49. (Hof Bubenrode $^{16}/_{2}$ 55.) ( )

Werner, Dr. Ludw. Friedr., s. Bötte, Werner.

Werner, M., s. Olfers, Marie v.

Werner, Margot, s. Dittmer, Minna.

Werner, Frau Maria, geb. Arndt. Frankfurt a. M., Neue Taubenstr. 23. (Hohenturm $^{18}/_{6}$ 59.) V: D. grüne Gefahr; Ein Protest gegen den Radicalismus in der modernen Frauenbewegung 10.

Werner, Michael (Pf. Armin Werherr), ⊙, ♆, ♂, Dr. med., K. HofR., Prakt. Arzt, Badearzt in Bad Bocklet. Aschach b. Kissingen. (Münnerstadt $^{28}/_{8}$ 38.) V: Bad Kissingen 74, 7. A. 10; Lebenslauf e. verunglückten Poeten, Erz. 74; Ged. 87, 2. A. 95; Bertha, N. 92, 3. A. 06; Balder, Tr. 94, 2. A. 95; Tochter d. Wucherers, Tr. 95; Sommeraster, G. 95; Bad Bocklet 02.

Werner, Otto, ⁂, Pfr. Wolfsbehringen b. Großenbehringen, S.-C.-G. ($^{28}/_{9}$ 57.) V: D. Stellg des Menschen in der beseelten Schöpfg 95; D. Menschheit 99; Lebenszweck u. Weltzweck od. d. zwei Seinzustände 07; Kraft u. Stoff, Bewußtsein u. Leben 09, 2. A. 12; Zur Lösung d. Welträtsels 12. ( )

Werner, Robert, ♿, ⚖, Gerichtsreferendar. Leipzig-Gohlis, Landsbergerstr. 46 p. (Leipzig $^{17}/_{8}$ 82.) H: Aufklärungsschriften des Reichsdeutschen Verbands 09 ff. ( )

Werner, Rudolf, ASV., ⊙, Dr. phil., Oberlehrer. Lokstedt b. Hamburg. Behrkampsweg 8. (Hamburg $^{14}/_{3}$ 61.) V: Klas

Avenstaken, MDr. 05; Ibsens Frau vom Meere 10; Ein smarter Geschäftsmann, Lsp. 12.

Werner, Willy, s. Kersten, Theobald.

Werners, Matthias, ♪, SchulR., KrSch.-Insp. a. D. Bonn, Mozartstr. 25. (Pier $17|_{12}$ 43.) V: Mineralogie i. d. Volksseh. 86; Das Bildliche in d. Natur (Natursymbolik) 88.

Werni, Child, s. Winderlich, Carl.

Wernicke, Alex., ⚒, Mechanik, ⁂, Dr. phil., SchulR., ThSchP. u. ObRealsch.-Dir. Braunschweig, Hintern Brüdern 30. (Görlitz $3|_1$ 57.) V: Religion des Gewissens als Zukunftsideal 79; Philos. als deskriptive Wissensch. 82; Grundzüge d. Mechanik 83; Grundl. d. Euklid. Geom. 87; Goniometrie usw. 88; Beiträge z. Theorie d. centro-dynam. Körper 92; Kant u. kein Ende? 94, 2. A. 07; Kultur u. Schule 96; Meister Jakob Böhme 98; D. mathemat.-naturwiss. Forschung in ihr. Stellung zum mod. Humanismus 98; Rich. Wagner als Erzieher 99; Weltwirtschaft u. Nationalerziehung 00; Lehrbuch d. Mechanik, 4. A. I 00, II 01, III 03; Die Theorie des Gegenstandes usw. bei Immanuel Kant 04; Schiller und der deutsche Idealismus 05; D. neue Städtische Realschule z. Braunschweig 09; Die Oberrealschule u. d. Schulreformfragen der Gegenwart 10; Die Begründung des deutschen Idealismus durch Kant 10; Kants krit. Werdegang als Einführg in die Kritik der reinen Vernunft 11; Mathematik u. Philosophische Propädeutik 12.

Wernicke, Joh., ✉, Dr. phil. Berlin, Enckeplatz 3. (Hohennauen $20|_5$ 63.) V: Verhältnis zw. Geborenen u. Gestorbenen in hist. Entwickelung 89; Der objektive Wert u. Preis 96; System der national. Schutzpolitik nach außen 96; Umsatzsteuer u. Konsumvereine 98: D. Mühlenindustrie 01; Die Sonder-Umsatzsteuern im Lichte der Gewerbefreiheit 02; D. wirtschaftl. u. soz. Bedeutg d. Warenhäuser 04; Kapitalismus u. Mittelstandspolitik 07; D. Mittelstand u. s. wirtschaftl. Lage 08; Neue Wandlungen u. Interessen-Organisation. im Detailhandel 08; Der Kampf um den wirtschaftl Fortschritt 10; Warenhaus, Industrie u. Mittelstand 11; D. Preußische Warenhaussteuergesetz 13; Die Steuern in Deutschland 13.

Wernicke, Karl, ⚙, Ob.-Ing. Chemnitz, Mozartstr. 19. (Brieg i. Schl. $27|_7$ 77.) V: Die Isoliermittel d. Elektrotechnik 08; D. Projektierung u. Ausführg elektr. Licht- u. Kraftanlagen 10; Elektrizität im Haushalt 10; Elektrizität in d. Landwirtschaft 11; Die Stellenbewerbg im techn. Berufe 13.

Wernicke, Frl. Marie, FDS., PA., VB., ASV., ⊙, Epik, Schulvorst. a. D., Vors. u. Geschäftsl. d. FDS. Berlin NW, Perlebergerstraße 36 a. (Thorn $19|_7$ 50.) V: Gouvernantenlieder 78; Kaiserlieder 93; Rache des Jupiter; Phaetons Sturz 93; Stein d. Weisen od. Nikolaus Flamel, R. 93; L. Thurneyssser od. D. weiße Frau, hist. Erz. 96; D. letzte Kampf, hist. Dr. 96; Luise Brachmann, Sch. 98, neubearb. 11; Poesie u. Prosa 03/04. H: Mosaik 09.

Wernigk, Ferdinand, (k.), ⁂, ✝, Dr. phil., Pfarrkurat. Niederschönenfeld, Schwaben. (Homburg v. d. H. $3|_9$ 64.) V: Leibniz' Lehre v. d. Freiheit d. menschl. Willens 90.

Wernle, Paul, ✝, Kirchen♛, D., o. UP. Basel. ($1|_5$ 72.) V: Der Christ u. die Sünde b. Paulus 97; Paulus als Heidenmissionar 98; D. synopt. Frage 99; Die Anfänge unsr. Religion 01, 2. A. 04; Die Reichsgotteshoffnung in den ältest. christl. Dokumenten u. bei Jesus 03; D. Renaissance d. Christentums im 16. Jahrh. 04; Paulus Gerhardt 07; Einführg in d. theol. Studium 08; Wichern 08. ()

Wernz, Franz, (k.), Kirchenrecht, Gen. der SJ. Rom, via S. Nicola da Tolentino 8. (Rottweil $4|_{12}$ 42.) V: Jus Decretalium 98/04 IV. ()

Werra, Joseph, (k.), ♛, klass. Ψ, Dr. phil., RGDir. Münsteri. Westf. (Frondenberg $7|_4$ 57.) V: Über den Continuator Reginonis 83; Aus all. Jahrhunderten 91 III, 2. A. 00. H: Vergils Aneis in verkürzter Form 92, 6. A. 10; Herodot 93, 3. A. 02; Xenophons Anabasis 99, 3. A. 10.

Wershoven, Franz Josef, ♪, neuere Spr., Dr. phil., Prof. Losheim b. Trier. (ebda $7|_1$ 51.) V: Vocabul. technique franç.-allemand 78, 2. A. 97; Technical Vocabulary, English-German 80, 2. A. 95; Engl. Leseb. 80, 9. A. 09; Franz. Leseb. 82, 8. A. 05; Naturw.-techn. Wörterb. engl.-deutsch. 85 II; Zusammenhängende Stücke zum Übersetzen ins Engl. 85, 5. A. 10; Lehr- u. Lesebuch der Siames. Spr. und deutsch-siames. Wörterb. 93; Voyageurs et invent. célèbres 94, 5. A. 12; Realienb. f. d. frz. Unt. 95, 5. A. 10; Hauptregeln d. engl. Syntax 96, 4. A. 10; Engl. Realienbuch 96, 3. A. 11; Engl. History 97, 4. A. 13; L'Eloquence franç. 97; Poésies franç. 97, 2. A. 08: British Eloquence 98: Lectures historiques 98, 3. A. 08; Great Explorers, 3. A. 07; Modern Inventors 99; Françaises ill. 99; Au Lycée 99, 3. A. 11; Hist. de la Révol. fr. 99, 2. A. 05; Molière et le théâtre en France 00, 3. A. 13; Shakespeare and the Engl. of Sh. 00, 2. A. 10; English School Life 02; Ascensions 02; Biogr. hist. 02: Paris: Histoire, Monuments 02; Convers. franç. 03, 2. A. 04; Histoire de Napoléon I. 05; V. Hugo 07;

Auteurs français (Taine, Michelet, Daudet, Marbot, etc.) 07 ff. XXVIII; Liliput; Wörterbücher (franz., engl., ital.) 09 ff. XIV; u. a.

Werth, Emil, ✍, ⌂, ●, Dr. phil. Berlin-Wilmersdorf, Bingerstr. 17. (Münster i. Westf. $^{11}/_{3}$ 69.) V: D. Eiszeitalter 09.

Werth, Peter, s. Stülcken, J. C.

Werth, S. v., s. Sebaldt, Max Ferd.

Wertheim, Frau Gertrud (Pf. Truth), Rom., Nov. Berlin SW 9. (ebda $^{5}/_{12}$ 67.) V: Frauenehre — Frauenliebe, Nn. 5. A. 01; Baden-Baden, R., 3. A. 02; Der Apoll v. Bellevue, R. 02; Übermenschen, Nn., 2. A. 03; Majestät a. D., R. 03; Großfürstenliebe, Nn. 08; Die Gräfin v. Gleichen 12. H: Spitzen, Monatsschr. 03. ()

Wertheim, Karl, engl. Lexikographie, Dr. phil., ObLehr. Nürnberg, Moltkestr. 4. (Rotenburg a. F. $^{15}/_{7}$ 53.) V: Mehrheits- od. Verhältnisvertretung? 87; Wolfram v. Eschenbach 97; Wörterbuch d. Englischen Rechts 99.

Wertheimer, Ed. v., neuere ♛, Prof. an d. Rechtsakademie. Preßburg. (Pest $^{2}/_{6}$ 48.) V: Gesch. Österreichs u. Ungarns im 1. Jahrzehnt des 19. Jahrh. 84/90 II; D. drei ersten Frauen d. Kaisers Franz 93; D. Verbannten d. ersten Kaiserreichs 97; D. ungar. Reichstag von 1811/12 (in magyar. Spr.); D. Herzog v. Reichstadt 02 (auch engl.) Graf Jul. Andrássy u. seine Zeit 10/13 III. ()

Wertheimer, Julius (Pf. Pasquino), RP., VJ & S., Korrespond. des W. T.-B. u. d. Voss. Ztg. Brüssel, 106 rue Franklin. (Heldenbergen, Hess. $^{2}/_{11}$ 69.) V: Ein Jahr unter der neuen Ära (zur Gesch. d. Frankfurter Oper) 01.

Wertheimer, Leo (Pf. Constantin Brunner), PA., Kritik, ⁂. Berlin-Tempelhof, Dorfstr. 41. (Altona $^{28}/_{8}$ 62.) V: D. Lehre v. den Geistig. u. v. Volke I 06/08. ()

Wertheimer, Paul, CC., ♆, ⁄, Nov., ☉, Dr. jur., RA. Wien I, Rudolfspl. 13 A. (ebda $^{4}/_{2}$ 74.) V: Ged. 96; Neue Ged. 04; D. Frau des Raja, Dr. 07; Wenn zwei dasselbe tun, 4 Einakt. 09; Im Lande der Thorheit, neue Verse 10; Kritische Miniaturen 11; Joujou, Hum. 12; Der Brand der Leidenschaften, Nn. 12; Die himmelblaue Zeit, Kom. 12. Ue: Oscar Wilde: Ziele, Der Sozialismus u. die Seele des Menschen, Weisheiten. H: Franz Graefers Schriften 12. ()

Wertheimer, Salomon Aron, Rabbiner. Jerusalem. (Bösing $^{18}/_{11}$ 66.) V: Dewel Moses 85; Dewek Schlomo 88, n. A. 03; Darka Schel Thora 91; Owok Sofer 91; Botte Midraschot 93/97 IV; Ginse Jerusalem 96/02 III; Midrasch Chaseroth W'yeseroth 98; Leschon Chassidim 98; Kohelet Schlomo 99; Awodat Haleb 02; Leket Midraschim 03; Tosfe Tosfot 03; Or Thora 04; Jad Aron 07; Sichron Lorischonim Weloachronim I 09; Nyir Ledavid 11; Schaare Mussor-Haskel 12; Mazazin für Haggadische Midraschim aus antiquaren Manuskripten I 13.

Wertheimer, Walter, ✉, Handelssch.-Direkt.-Stellvert. Prag, Pořič 6. (ebda $^{6}/_{12}$ 78.) V: Zollwesen 01, 7. A. 13; D. Verkehrswesen des Kaufmanns 01, 6. A. 10; Leitfaden d. Volkswirtschaftslehre (m. Ludw. Fleischner) 03, 6. A. 13; Landwirtschaftliche Buchführung 03.

Wertheimer, Wilhelm, ✉, Handelsschul-Inh. u. Dir. Prag, Pořič 6. (Kamenitz a. Linde $^{1}/_{11}$ 53.) V: Theorie u. Praxis d. Buchhaltg, 14. A. 10, u. Schriften üb. Lagerhaus.

Werthenau, Hans v., s. Millesi, Matth. v.

Werther, Olga v., s. Perlep, Olga.

Werther, Waldemar, ●, Kolonialwirtschaft, Hauptm. a. D. Schloß Waltershausen, Unterfranken. (Weimar $^{21}/_{1}$ 67.) V: Zum Victoria Nyanza 94, 2. A. 95; Die mittleren Hochländer d. nördl. Deutsch-Ostafrika 98; Von Capstadt bis Aden 99, 2. A. 02; Östliche Streiflichter 03; E. Reichsansiedelungs-Zentrale 06. ()

Werther, Werner, ✒, ⁄, Jugendschr., Dr. phil., Rektor a. D. Bonn. (Bornhagen $^{1}/_{8}$ 42.) V: Der Jugend-Fabelschatz 80; Musäus' Volksmärchen 81; Andersens Märchen 81; Der Jugend Rätselschatz 86; Kl. moral. Erz. 86; Unterr. in d. Volksschule 86; Schulausg. v. Lessings dramaturg. u. lit. Werken 86; A. Krupp, 1. u. 2. A. 87; Verordngn betr. d. höh. Mädchenschulwes. i. Preuß. 88; D. staatl. Dienstalterszulage 88; Nebenämter der Volksschullehr. 88; Dienstwohnungen d. Lehrer 88; Kaiser Wilhelm II. 88, 4. A. 89; Zur Feier d. 4 Kaisertage 88; Relig. Erziehg d. Kinder aus gemischt. Ehen 88; Graf Moltke 89; Schulausgabe von Goethes Tasso 89; Disziplinarverfahren geg. Volksschullehrer 90; Verordn. betr. d. Fortbildungsschulw. in Preußen 90; Prüfungsordn. für Lehrer u. Lehrerinnen 91; Wanderbilder 91; Das niedere Schulwesen in Pr. 94; Komment. zu dem preuß. Lehrerbesoldungsgesetze v. $^{3}/_{3}$ 97, 1. u. 2. A. 97; Der Prärieteufel, Erz. 97; Beschreibg v. Godesberg 99, 2. A. 03; Die Notlage der evang. Geistlichkeit in Preußen, 1.—3. A. 03, 4. A. 04; Kommentar zu dem preuß. Volksschulunterhaltungsgesetze v. $^{28}/_{7}$ 06, 3. A. 09; Kommentar z. preuß. Lehrer-Pensions- u. Relikteugesetze 07; Kommentar zu den drei preuß. Kirchengesetzen v. $^{26}/_{5}$ 09; Kommentar zum neuen preuß. Lehrerbesoldgsgesetze v. $^{26}/_{5}$ 09. H: Erzählgn von Maria Nathusius, f. d. reif. Jug. 89; Parabeln von Krummacher u.

Herder 92; Erz. v. Glaubrecht, für d. reif. Jugend 92.

Werthmann, Lorenz, AV., (k.), ✝, ✉, Dr. theol. et phil., päpstl. Hausprälat, Geistl. Rat, Präs. des Caritasverb. f. d. kathol. Deutschland, Hrsg. der „Caritas". Freiburg i. B., Belfortstr. 20. (Geisenheim $^{1}/_{10}$ 58.) **V:** Ital. Beichtspiegel 96, 3. A. 13; D. ersten 5 Jahre des Caritasverbandes 01; Leo XIII. Licht am Himmel; Das St. Vinzentiushaus in B.-Baden 07; Bilder aus der kath. Mäßigkeitsbewegung 09; Die Konferenz d. Missionskommission 10; u. a.

Werthner, Rud., CP., Dr. phil., Red. an d. „N. Fr. Pr.". Wien I, Elisabethstr. 5. (ebda 57.) ( )

Werunski, Emil, ♔, Dr. phil., o. UP. Prag, Inselg. 2. (Mies $^{6}/_{4}$ 50.) **V:** Ital. Pol. Papst Innocenz' IV. u. Kg. Karls IV. 78; Erste Römerzug Karls IV. 78; Kaiser Karl IV. u. s. Zeit 80/92 III; Excerpta ex registris Clementis VI. et Innocentii VI. 85; Östr. Reichs- u. Rechtsgesch. 94 ff. ( )

Weschnitz, Alexander von der, s. Falls, J. C. Ewald.

Wesener, Prosper, klass. Ψ, Dr. phil., GDir. Zabern. (Recklinghausen $^{28}/_{3}$ 45.) **V:** De repetitione versuum in fabulis Euripideis 66; Griech. Elementarbuch 70, 11. A. 09; Lat. Elementarb. 78, 6. A. 04; Vokabular. 78, 4. A. 00; Paradigmen z. Einübung d. griech. Formenlehre 92, 6. A. 11; Griech. Leseb. f. d. Anf.-Unterr. 03. ( )

Weskamp, Alb., (k.), ♔, Dr. phil., Prof., Hrsg. der „Westfälischen Zeitschrift". Dorsten i. Westf. (Büren i. Westf. $^{5}/_{12}$ 61.) **V:** Christian von Braunschweig u. die Stifter Münster und Paderborn im Beginne des 30jähr. Krieges 84; Heer d. Liga in Westf. zur Abwehr d. Graf. v. Mansfeld u. d. Herzogs Christ. v. Braunschw. 91; Landkr. Münster 97; Gesch. des Ursulinenklosters zu Dorsten 99; Gesch. d. Stadt Dülmen 11; Beiträge z. Gesch. des Kr. Coesfeld 13.

Wesmöller, Frz., (k.), Prof., GObLehr. a. D. Rheine. (ebda $^{25}/_{10}$ 44.) **V:** Das Wichtigste aus der deutschen Sprachlehre f. d. unt. u. mittl. Klassen d. Gymn. 83.

Wesner, Friedr., Choreogr., Herzogl. sächs. Hof-Ballettmeister. Leipzig, Hardenbergstr. 34. **V:** Tanzkunst 00; Rationelle Körperausbildg u. Pflege 04; D. gewandte Tanzmeister 13.

Wespy, Léon, ℍ, franz. Sprache, Lit.- u. Kultur♔, deutsche Lit., **Ue:** F, Dr. phil., Kgl. SchulR., Stadtschulrat für das höh. Schulwesen. Hannover, Grasweg 6 I. (Gotha $^{18}/_{10}$ 58.)

Wesselhöft, Johs., Kunst- u. Handelsgärtner. Langensalza. (Hottelstedt $^{2}/_{4}$ 33.) **V:** D. Rosenfreund, 7. A.; Kultur d. Rosen in Töpfen usw.; Garten d. Bürgers u. Landmannes usw., 5. A.; D. Hausgarten, 12. A.; Immerwähr. Gartenkalender; Katechismus d. Obstverwertung. **Bearb:** H. Gruner, Unterweisender Monatsgärtner, 10. A.; Knight, D. Ganze d. Ananaszucht, 3. A.; H. Jäger: Gemüsegärtner I 4. A., II u. II 5. A., Katechismus der Nutzgärtnerei, 6. A., Katechismus d. Ziergärtnerei, 6. A., D. Apothekergarten, 4. A.

Wessely, Albert, DÖSchG., PA., vergl. Lit.♔ u. hist. Volkskde, Red. Tetschen a. E. (Wien $^{3}/_{9}$ 71.) **V:** Hr. Bebels Schwänke 07 II; Mönchslatein 09; Narren, Gaukler u. Volkslieblinge 10 ff. IV; Italiän. Volks- u. Herrenwitz 12. **H:** Perlen älterer roman. Prosa I—X (zus. m. H. Floerke). **Ue:** Cornazanos Sprichwortnovellen 06; Castigliones Hofmann 07 II; Morlinis Novellen 08; Boccaccios Dekameron 09 III; De Costers Uilenspiegel u. Lamme Goedzak 09; Firenzuolas Novellen u. Gespräche 10; Manzonis Brautleute 12; Boccaccios Urbano 13.

Wessely, Carl, klass. Ψ, Dr. phil., GP. d. R. Wien IV/2, Karolineng. 3. (ebda $^{27}/_{6}$ 60.) **V:** Prolegomena ad papyrorum graecorum nov. collect. 83; Die griech. Papyri d. kais. Sammlgn Wiens 85; Ephesia Grammata 86; Griech. Zauberpapyrus 88; Pariser Papyri d. Fundes v. El-Faijûm 89; Etude sur la forme des actes par H. Saboulard et W. 89; Studien über d. Verhältn. d. griech. u. ägypt. Rechts im Lagidenreich 91; Führer durch d. Ausstellg d. Papyr. Erzh. Rainers 92 II, 2. A. 94; Neue gr. Zauberpapyrus 93; Corpus Papyrorum Raineri I 94; System altgr. Tachygraphie 95: Schrifttafeln z. älteren lat. Paläographie 98; Papyrorum scripturae Graecae Specimina 00; Epikrisis 01; Antike Schrift üb. Wetterzeichen 01; Karanis u. Soknopaiu Nesos 02; Die Stadt Arsinoë 02; Topogr. d. Faijum 04; Altersindizium im Philogelos 04; Dioscurides Codex Vindob. (mit Premerstein u. Mantuani) 06; Les plus anciens monuments du Christianisme 07; Sahidisch-griech. Psalmenfragmente 07; E. Sprachdenkmal d. mittelägypt. Dialekts 08; Liui Codex Vindob. 07. **H:** Studien z. Paläographie u. Papyruskunde 01 ff.; darin: Corpus Papyrorum Hermopolitanorum I 05, Griech. Papyrusurkunden kleineren Formats 08, Theologische Texte 09, 11, 12; Griech. Texte zur Topogr. Ägyptens 10; Griech. Lehnwörter im Kopt. Psalter 10; Wiener Hs. d. sahid. Acta Apostol. 12; Zur Textkritik d. Ignatiusbriefe 13; Sahidische Papyrusfragmente d. paulin. Briefe 13.

Weßner, Frl. Clara (Pf. C. Wellner), Nov., **Ue:** EF. Berlin-Schöneberg, Wartburgstr. 39. (Dresden $^{29}/_{5}$ 64.)

Westarp, Adolf Graf v., PA. München-Nymphenburg, Ferdinand-Maria-Str. 27. (Breslau $21|_4$ 51.) V: Gedichte, Naturschildergn u. a. ()

Westen, Willy, s. Viereck, Louis.

Westenberger, Bernh., ASV., ✉, 𝒻, ♆, Dr. phil., GenSekr. des national-lib. Landesver. f. d. Kgr. Sachs., HauptSchriftleiter d. „Leipz. Tageblatt". Leipzig, Kronprinzstr. 2. (Frankfurt a. M. $8|_1$ 63.) V: Wie es so kam, Nn. 09. ()

Westenholz, Friedr. Frhr. v., VJ & S., Lit. ♛, ⊙, Dr. phil., a.o.ThSchP. Stuttgart, Herdweg 50. (Hamburg $30|_8$ 59.) V: Die Griseldissage in d. Lit.Gesch. 88; Üb. Byrons hist. Dramen 90; Blaubart, Lsp. 95; Sein Geheimnis, Schw. 95; Die Tragik in Shakespeares Coriolanus 95; Idee u. Charaktere in Shakespeares Jul. Cäsar 97; Auf dem Seesteg, N. 97.

Westerich, Thomas, ♆. Rathenow. (Hamburg $12|_5$ 79.) V: Ünnern Sassenbom, hoch- u. niederd. G. u. Balladen 13. H: Gedenke, daß du ein Deutscher bist, Einsegngsbuch 14. *

Westermann, Alb., histor.-epische ♆, Rentner. Zürich-Hottingen, Englisch Viertel 28. (Bielefeld $4'_2$ 41.) V: Die zu Gersau 90, 2. A. 92; Schildner v. Alt-Zürich 92; Junker aus d. Laufen 92; Heldenlieder 93; Bunte Reimgebilde 06; Junker Geld 09.

Westermann, Diedrich, Sudansprachen, Prof. am Seminar f. Oriental. Sprachen, Hrsg. d. „Kolonialen Rundschau". Berlin-Südende, Berlinerstr. 13. (Baden, Hannover 75.) V: Wörterb. d. Ewe-Sprache 05; Gramm. der Ewe-Sprache 07; D. Nutzpflanzen unserer Kolonien 09; Handbuch der Ful-Sprache 10; English-Ewe Dictionary 10; D. Sudansprachen 11; Short Grammar of the Shilluk Language 11; Die Sprache der Haussa 11; The Shilluk People, Their Language and Folklore 12; Erzählungen in Fulfulde 13. MitH: Afrikan. Studien.

Westermann, Hermann v., ℓ, Kultur, Doz. am Polytechnikum. Riga, Postfach 996. (Mitau $23'_6$ 42.) V: E. Beitrag z. Physik d. Muskels 67; Beobachtgn auf d. Gebiete d. Pädagogik 70; Schulstereometrie 83; Analytische Geometrie auf der Schule u. das Rechnen mit Hülfe der Logarithmen 88; All Friede u. Freude auf Erden, Flugblätter in Wirklichkeitsbildern I—VIII 06 ff.; D. Einheitsmittelschule 08; Erzählgn f. Kinder in aufsteigender Linie 06; Wirklichkeit, vorurteilsfreie Darleggn 13; u. Schriften in russ. Sprache.

Westheim, Paul, SDS., ♌, Graph. ♌, Kunstgewerbe, △. Berlin-Wilmersdorf, Mainzerstr. 16. (Eschwege.)

Westkirch, Frl. Luise, VB., Nov., ⊙. Klein-Süntel b. Hasperde. (Amsterdam $8|_7$ 58.) V: Familienzwist 84; Rauch, N. 88; D. Basis d. Pyramide, N. 91; Er soll dein Herr sein, R. 93; Nov. 93; Aus d. Hexenkessel d. Zeit, R. 93; Streber, R. 95; Unter d. Eise, N. 97; Diebe, N. 97; Gretchens Liebhaber, R. 97; E. Studentenehe, R. 98; Los v. d. Scholle, soz. R. 99; Urschels Fundgut, R. 01; Im Teufelsmoor, R. 01; Jenseits v. Gut u. Böse, R. 02; Geschichten v. d. Nordkante 03; Um ein Liebesglück, R. 03; Loreley, R. 03; König Haß, R. 04; Unter Schwarzwaldtannen, R. 04; Junker Freds Roman, R. 04; Die Gletschermühle, R. 06; Kains Entsühnung, R. 06; D. Staatsanwalt, R. 07; Auf der Menschheit Höhen, R. 07; Der Marquis von Weyermoor, R. 08; Zwisch. Abend u. Morgen, Sch. 08; Niedersächs. Leute, Nn. 09; Timm Bredenkamps Glück, R. 09; Wenn die Masken fallen, N. 09; Im deutsch. Versailles, R. 11; Der Bürgermeister von Immelheim u. a. Nov. 11; Der Todfeind, R. 12; Schauspieler d. Lebens, R. 12; Der Franzosenhof, R. 13.

Westphal, A., s. Jahn, Herm. Ed.

Wette, Frau Adelheid, geb. Humperdinck, 𝒻, ⊙, März. Cöln-Lindenthal, Bachemerstr. 118. (Siegburg $4|_9$ 58.) V: Hänsel u. Gretel, März.-O. 93; D. 7 Geißlein, Märchensp. 95; Froschkönig, Märchensp. 96; Deutsch. Kinderliederbuch 03.

Wette, Herm., VB., ⊙, Dialektdichtg, 𝒻, Rom., Dr. med., SanR., Arzt. Cöln-Lindenthal, Bachemerstr. 118. (Herbern $16|_5$ 57.) V: Eckbert, Tr. 86; Elsi, O. 92; Widukind, Dr. 93, 2. A. 03; Westf. Ged., 2. A. 96; D. Bärenhäuter, O. 97; Fridolin d. Bettlerkönig, O. 99; Krauskopf, R., I 03, II 04, III 05, 2. A. 09; Simson, Dr. 04; Spökenkiker, R. 07; Jost Knost 08; Neue Westfäl. Ged. 09; Pingsteblaumen, westfäl. G. 10; Peter Schlemihl, Dr. 10; Wunderliche Heilige, Nn. 13; Seele, Persönl. Glaubensbekenntnis, G. 13.

Wettel, J. F., Biogr., Politik. Temesvar-Elisabethstadt. (Werschetz, Südungarn $24|_2$ 54.) V: Biogr. Skizzen 08; Sechs Lyriker d. Banats 13. (*)

Wetter, Max, s. Mallinckrodt, Max v.

Wetter, Wilhelm, PA., 𝒻, ♆. St. Gallen, Bürgerheim. (ebda $17|_3$ 41.)

Wettstein, Anton, (k.), PA. ℓ, Pfr. Rippoldsau i. Bad. (Bruchsal $13|_{10}$ 65.) V: Beruf, Weihe u. Wissensch. d. zukünft. Priesters 95, 2. A. 96; Vor d. Brautexamen, kath. Religionslehren 98; Zurück z. kath. Kirche, Konvertiten-Unterricht 03.

Wettstein, Oscar, PA., Politik, ✉, Dr. jur., Chefred. d. „Z. Post", PrivDoz. f. Journalistik a. d. staatswiss. Fakult., Hrsg. der „Schweiz. Wasserwirtschaft". Zürich 7, Heliosstr. 6. (ebda 26_3 66.) V: D.

Schweizer Presse 02; Die Tagespresse in uns. Kultur 03; Staat u. Presse 04; Die Tagespresse vor 100 Jahren 06; Der Aktivbürger in Gemeinde, Staat u. Völkergemeinschaft 06; D. Tagespresse als geist. Volksnahrung 12; D. demokrat. Gedanken in d. Gegenw. u. Zukunft 13.

Wettstein v. Westersheim, Rich., ♂, Dr. phil., HofR., Prof. u. Dir. d. bot. Gartens u. Institutes, Hrsg. d. „Österr. botan. Zeitschr." u. d. „Zeitschr. f. induct. Abstammungs- u. Vererbungslehre". Wien III, Rennweg 14. (ebda $30|_6$ 63.) **V:** Lehrb. d. Botanik 90, 01, 05, 10, 13; Beitr. z. Flora Albaniens 92; D. gegenw. Aufgaben d. system. Botanik 93; Monographie d. Gattg Euphrasia 95; Grundzüge d. geogr. Methode d. Pflanzensystematik 98; Handbuch d. systemat. Botanik 02 u. 11; Der Neo-Lamarckismus 02; Vegetationsbilder aus Süd-Brasilien 04; Vegetationsbilder von Sokotra 06; Botanische Ergebnisse d. Expedition nach Südbrasilien i. J. 1901 I 08, II 11.

Wetzel, Erich, deutsche Gramm. u. ♛, Dr. phil., GymnProf. Berlin-Wilmersdorf, Württembergische Str. 31/32. (Berlin $3|_4$ 65.) **H:** Grundriß d. deutsch. Grammat., 126. A. 11; Leitf. f. d. Unterr. in d. deutsch. Spr., 57. A. 09; Die deutsche Sprache, 12. A. 04. **V:** Das Zollrecht der deutschen Könige 93; Die Geschichte des Kgl. Joachimsthalschen Gymnasiums 07.

Weule, Karl, Erd- u. Völkerkunde, Dr. phil., Dir. d. städt. Mus. f. Völkerkde, a.o. UP. Leipzig-Gohlis, Erfurterstr. 5. (Alt-Wallmoden $29|_2$ 64.) **V:** Beitr. z. Morphologie d. Flachküsten 91; D. Eidechse als Ornament in Afrika 96; D. afrikan. Pfeil 99; Australien u. Ozeanien 02; Völkerkde u. Urgesch. im 20. Jahrh. 02; Gesch. d. Erdkenntnis u. der geogr. Forschung 04; Das Meer u. d. Naturvölker 04; Friedr. Ratzel 05; Wissensch. Ergebn. m. ethnogr. Forschgsreise in d. Südosten Deutschostafrikas 1906/7 08; Negerleben in Ostafrika 08, 2. A. 09; D. Kultur der Kulturlosen 10; Kulturelemente d. Menschheit 11; D. Urgesellschaft u. ihre Lebensfürsorge 12; Leitfaden d. Völkerkunde mit Bilderatlas 12.

Wever, s. Richter-Rangger.

Wever, Joh., Dir. d. kaufmänn. Fortbildgsschule. Wiesbaden, Kais. Friedrich-Ring 59. (Cloppenburg $9|_2$ 63.) **V:** Vaterländ. Gesch. 00, 3. A. 07; u. a. Geschichtsbücher, sowie Bücher zur Fortbildg der Handel- u. Gewerbetreibenden. ( )

Weyer, Georg, ⊞, Dr. jur., Verwaltungsdirektor. Berlin-Friedenau. (Weyershof b. Gramzow $2|_9$ 65.) **V:** Gewerbe-Unfallversichergsgesetz, Kommentar (m. Brandis) 00; Bau-Unfallversichergsgesetz, Kommentar 01.

Weygandt, Wilhelm, Psychologie, Psychiatrie, Neurologie, Dr. phil. et med., Prof., Dir. d. StaatsIrrenanst. Friedrichsberg in Hamburg. (Wiesbaden $30|_9$ 70.) **V:** Entstehg d. Träume 93; Mischzustände d. manisch-depressiven Irreseins 99; Behandlg idiotischer u. imbeciller Kinder in ärztl. u. pädagog. Beziehg 00; Behandlg d. Neurasthenie 01; Atlas u. Grundriß der Psychiatrie 02; Heut. Stand der Lehre vom Kretinismus 03; Verhütung d. Geisteskrankheiten 04; Weitere Beiträge zur Lehre vom Kretinismus 04; Psychische Epidemien 04; Leicht abnorme Kinder 04; Üb. Idiotie 05; D. abnormen Charaktere bei Ibien 06; Alkohol u. höhere Schulen 07, 3. A. 10; Forensische Psychiatrie I 08, II 13; Abnorme Charaktere in der dramat. Lit. 10; Handbuch d. Erforschung u. Fürsorge des jugendl. Schwachsinns (mit H. Vogt) 11; Bilder vom Wege (u. d. Pf. K. W. Weigand) 12.

Weyl, Richard, ⚖, Dr. jur., a.o. UP. Kiel, Feldstr. 31. (Königsberg i. Pr. $9|_7$ 64.) **V:** Das fränkische Staatskirchenrecht z. Z. der Merovinger 88; Die Beziehgn des Papsttums z. fränk. Staats- u. Kirchenrecht unter den Karolingern 92; Lehrbuch des Reichsversicherungsrechts (Kranken-, Unfall-, Invaliditäts- u. Altersversicherg) 94; Vorträge über das Bürgerliche Gesetzbuch f. Praktiker 98, 00 II; System der Verschuldensbegriffe im BGB. 05; Wechselordnung 09.

Weyman, Carl, klass. Ψ, Dr. phil., o. UP., MitHrsg. d. „Hist. Jahrb.". München, Amalienstr. 8 II. (ebda $20|_2$ 62.) **V:** Studien üb. d. Figur d. Litotes 86; Apuleius, Amor u Psyche 91; Studien zu Apuleius u. sein. Nachahmern 93; Novatians Schrift ‚de cibis iudaicis' (mit G. Landgraf) 98; Die Epitome des Exuperantius (mit G. Landgraf) 02; Vier Epigramme des hl. Damasus 05. **MitH:** Kemptener Kirchenväterbibliothek, neue Ausg.

Weynand, Rudolf, Ψ, Kunst♛, ♛, Theater, Dr. phil., GymnOberlehrer. Wesel, Hansaring 42. (Trier $17|_1$ 75.) **V:** Fachschr.

Weyrauch, Jak. J. v., ⅄, ∩, Mechanik, Dr. phil., THSchP. Stuttgart, Johannesstr. 47. (Frankfurt a. M. $8|_{10}$ 45.) **V:** Escher-Linth-Kanal 68; Allg. Theorie u. Berechnung der kontinuierl. u. einfachen Träger 73; Graph. Statik 74; Festigkeitseigenschaften u. Methoden d. Dimensionenberechnung von Eisen- und Stahlkonstruktion 76, 2. A. 88; Theorie d. elastisch. Bogenträger 79, 3. A. 11; Theorie d. Erddrucks auf Grund d. neuer. Anschauungen 81; Theorie elast. Körper 84; Aufg. z. Theorie elast. Körper 85, Prinzip v. d. Erhaltg d. Energie 85; Theorie d. statisch-bestimmt. Träger f. Brücken u. Dächer 87;

Beispiele u. Aufgab. z. Berechng d. statisch-bestimmten Träger f. Brücken u. Dächer 88; Rob. Mayer 90; Grundriß d. Wärmetheorie 05—07. H: Rob. Mayer: Mechanik d. Wärme in ges. Schriften 93, Kl. Schriften und Briefe 93.

Whisky, s. Wilczynski, Karl.

Wibbelt, Augustin, Dr. phil., kath. Pfr. Mehr b. Cleve. (Vorhelm $^{19}/_{9}$ 62.) V: Drüke Möhne, lust. Gesch. i. münsterländ. Mundart 98, 4. A. 06 III; Joseph v. Görres als Literarhist. 99; Mein Heiligt., Tagebuch 99, 2. A. 05; Wildrups Hoff, niederd. Erz. 00, 3. A. 04; Wilde Blumen, G. 00, 2. A. 07; Im bunten Rock, Tageb. 01, 3. A. 13; De Strunz, niederd. Erz. 02, 2. A. 04; Hus Dahlen, desgl. 02, 2. A. 04; De lesten Blomen, desgl. 04; Schulte Witte, desgl. 05, 2. A. 06 II; Windhok, desgl. 07; De Pastor von Driebeck, desgl. 08; Nazareth, Festbuch f. Erstkomm. 09, 2. A. 12; Mäten-Gaitlink, niederd. Ged. 09; Brot der Engel, Gebetbuch 10; D. Buch v. d. vier Quellen 10, 16. A. 13; E. Trostb. v. Tode 11, 10. A. 13; Pastraoten-Gaoren, niederd. G. 12; Ein Sonnenbuch 12, 6. A. 13; Dat veerte Gebott, niederd. Erz. 13.

Wicherkiewicz, Boleslaus V., (k.), Augenheilkde, Hygiene, Dr. med., UP., k. k. HofR., Red. u. Verl. d. „Postemp okulistyczny", Vorst. d. U.-Augenklinik. Krakau. (Exin $^{7}/_{7}$ 47.) V: Ophthalmolog.-polit. Schr.

Wichgraf, Frau Martha (Pf. Martha Volkart), ♆. Potsdam, Neue Königstr. 28. (Bromberg $^{19}/_{10}$ 66.) V: Verbotene Liebe 01; Mutter 02, 2. A. 09: Errungen 03; Huldigung d. Stände, Festsp. 03; Ein Talent 09.

Wichmann, Arthur, Petrographie, ♁, Dr. phil., o. ö. UP. Utrecht, Bregittenstr. 17. (Hamburg $^{9}/_{4}$ 51.) V: Gesteine v. Timor u. angrenzend. Inseln 82/87; Dirck Gerritsz 99; Entdeckgsgesch. v. Neu-Guinea I 09, II 1. 10, 2. 12. ()

Wichmann, Franz (Pf. gel. Franz Clausthaler), ACV., PA., VJ & S., Nov., Roman, ☉, Hum., ♆, ✓. Steineback am Wörthsee b. München. (Moisburg $^{26}/_{8}$ 59.) V: Verlobt u. verliebt, N. 84; Dichtgn u. Ged. 90; Lydia 91; Genoveva, dr. G. 91; Volkstüml. Geschichten 91; Königin v. Carthago, Dr. 91; Dichter-Ehe, R. 91; Mod. Kinder, Sch. 92; Lied d. Todes, Erz. 93; Braune Annerl, R. 94; Vogelsteller, Erz. 95; Minnesinger, Erz. 99; Alpinisten, R. 00; Ein Vermißter, Erz. 01; Die Goldtrupf, R. 01; D. Heiligtum u. a. Nn. 02; Die Schuhe des Ruhms u. a. Nn. 02; Die Parze, N. 03; „a. D.", N. 04; D. drei Eisheiligen u. a. Nn. 04; Lustige Geschichten 05; Am Hochzeitstage u. a. Nn. 05; Der Goldfischer u. and. Nn. 06; D. Kreuz von Seben, Erz. 08; Entartet, R. 09; Der Pfauae, Erz. 09; Künstlerträume, R. 09; Der Sandwirtsreiter, hist. R. 10; D. arme Else, N. 11; Im Banne d. Furcht, R. 11.

Wichmann, Gustav, RP., ✓, ✓, Kleintierzucht, Gartenbau, Leit. Red. in Otto Webers Zeitungsverlag. Weinsberg i. Württemberg. (Altona-Ottensen $^{3}/_{2}$ 64.)

Wichmann, Hugo, Erdkunde, Ue: FEI SD, Red. d. „Monatsberichte" in „Petermanns Mitt." u. d. statistisch. Abschnitte d. Hofkalenders u. Taschenatlas. Gotha, Brunnenstr. 34. (Hamburg $^{9}/_{5}$ 52.)

Wichmann, Ludwig, Reise, ✓, Jurist. Bad Nauheim. (Falkenberg $^{6}/_{3}$ 53.) V: Geheimnisse d. Waldes 80; Reisen in England 86; Engl. Briefe 87; Feldzugserinnerungen aus Frankreich 90.

Wichner, Jos., Volksschr., Prof. d. R., k. k. SchulR. Krems a. D., Utzstr. 3. (Bludenz $^{23}/_{10}$ 52.) V: Alraunwurzeln 89, 6. A. 12; A. d. Mappe e. Volksfreundes 91, 4. A. 03; Der Novize u. and. Erzn. 92; Im Schneckenhause, Volks-R. 93, 5. A. 09; Vor dem Arlberg 94; Erlauschtes 95, 3. A. 01; Kremser Simandeln 95; Im Studierstädtlein, Erinnergn u. Bilder a. d. Gymnasialleben 96, 3. A. 02; Nachtwächterlieder 97; Nimm u. lies! 97, 2. A. 99: Jahresringe 99; In freien Stunden 00, 2. A. 03; An d. Hochsch. 00; Im Frieden des Hauses 01; Zeitvertreib 04; Die Schriften der alten Betschwester 06; Aus sonnigen Tagen 07; Tiergeschichten 09; Von des Lebens Leid u. Lust 10; Die goldene Wachau 12; Zwang, d. Trag. e. Priesters, Dr. 13.

Wick, August, ☉, Libretto, Roman, Nov., ♆, Dr. phil. Frankfurt a. M., Praunheimerstr. 27. (Wiesbaden $^{18}/_{1}$ 69.) V: Seltsame Geschn. 96, 2. A. 04; E. unbedeut. Frau, Sch. 98; Tobias in d. dramat. Lit. Deutschlds 99; Neue Menschen, R. 03, 3. A. 04; Aus Evas Reich, Skn. 03; Ein neues Eden, R. 04.

Wick, W., Handelsw., Vorst. d. kantonal. Handelsschule, Red. d. „Schweiz. Handelswissenschaftl. Zeitschrift". Basel, Weiherweg 84. ($^{11}/_{4}$ 65.) V: Methodik d. Buchhaltgs-Unterrichtes 94; Geogr. Ortsnamen u. Sprichwörter 96; Grundriß d. Handelswissenschaften, 2. A. 12; Leitfaden d. Handelslehre, 3. A. 13; Aufgabensammlg f. d. Buchhaltungsunterricht.

Wickenburg, Robert Graf, Rom., Gutsbesitzer. Kasern b. Salzburg. (Scheibbs, N.-Ö. $^{5}/_{6}$ 74.) V: Franz Mooshammer, R. 11; Die Versuchung, R. 11. ()

Wickenhagen, Ernst, Dr. phil., Dir. d. Antoinettenschule. Dessau. ($^{15}/_{11}$ 41.) H: Leitf. f. den Unterr. in der Kunstgesch., 13. A. 12; Kl. Leitf. f. d. kunstgeschichtl. Unterr. in höh. Sch. 10.

Wickenhagen, Herm., ♁, Prof., Ob.-

Lehrer am Kgl. Prinz Heinrichs-Gymnasium. Berlin-Lichterfelde, Augustastraße 10. (Leubingen $11|_4$ 49.) V: Antike u. mod. Gymnastik 91; Turnen u. Jugendspiele; D. Rendsburger Primaner-Ruderklub, e. Bild aus d. Schülervereinsleben; Jahrb. d. Zentralaussch. f. Volks- u. Jugendspiele i. Deutschl., 11., 13., 14., 15. Jg.; Das Rudern an den höh. Schulen Deutschl. 03; Zwei Jahre i. Schülerbootshause Wannsee 09; Kaiser Wilhelm II. u. das Rudern an d. höh. Schulen 13. **Begr:** Körper u. Geist, Ztschr.

Wickerode, P. v., s. Rennecke, Pauline.

Wickert, Richard, ⁂, Dr. phil., Oberlehrer am Lehrerinnensem. Dresden, Blumenstr. 69 II. (Greiz $9|_7$ 80.) V: D. Pädagogik Schleiermachers in ihrem Verhältnis zu seiner Ethik 07; F. Schleiermacher (Greßlers Klassiker d. Pädagogik) 12.

Wicking ten Hompel, s. ten H.

Widmann, Hans, ♛, Germanistik, Dr. phil., GP. i. R. Salzburg, Westbahnstr. 2. (Bozen $11|_3$ 47.) V: Zu Kudrun 71; Grillparzer als Lyriker 72; ObÖsterr. unt. d. Herrsch. d. Römer 82; Führ. v. Steyr u. Umgebg 84; Z. Gesch. d. Meistergesangs i. ObÖsterr. z. Römerzeit 85; Brucker St. Nikolausspiel 91; Chron. d. Vestg Hochen-Salzburg b. 1650 95; A. Stifter 97; Die Moderne in Salzburg 99; M. E. delle Grazie 02; Mod. Salzburger Dichter 04; Geschichte Salzburgs I 07, II 09. ()

Widmann, Simon, (k.), klass. Ψ, ♛, ♆, Dr. phil., Dir. d. Kgl. Gymn. Paulin. Münster i. W. (Frankfurt a. M. $5|_{11}$ 51.) V: Materialien z. Extemporalien aus Cäsar 86/88: Method. Lehrplan f. d. Geschichtsunterr. 88; Ausg. d. Thukydides, d. Catull u. d. Livius; Kaiserlieder 89; E. Mainzer Presse d. Reform.-Zeit 89; Geschichtsel 90; Gesch. d. deutsch. Volkes 93; Weltgesch. 95/96 III; Illustr. Weltgesch. III/IV 05; D. Ursachen d. franz. Revolution 08; D. Bartholomäusnacht 08. ()

Widmann, Wilhelm, PA., ♆, 𝒻, Hum., Theaterkrit., Theater♛, **Uc:** FE. Stuttgart, Danneckerstr. 19 A. (Bamberg $7|_6$ 57.) V: Lied v. Stadtgarten 93; Wanderg durch Stuttgart u. Umg. 96, 3. A. 04; V. Radeln 97: Für verliebte Leute 99; Stuttgarter Schillertage 05; Wir fahren mit der Eisenbahn 11; Hänschen, Lieschen, Fritz, die Mieze u. der Spitz 11. ()

Widmer, Karl, VF & S., Ästhetik, Prof. Karlsruhe i. B., Roonstraße 6. (Herdwangen $28|_7$ 68.) V: Keramik (in: „Baden, seine Kunst u. Kultur") 07; Die Frau des Rokoko 08.

Wiechmann, Ernst, VB., Kolonial♛, 𝔓, Essay, Dr. phil., Prof., ObLehrer. Ludwigslust i. Mecklenburg, Kanalstr. 25. (Rostock $8|_6$ 56.)

Wiechowski, Frau Wilhelmine verw. (Pf. Fides), 𝔓, Hygiene, Jugendnov., Lokal♛, Kritik, Biogr., Märchen, Skizzen, Privatlehrerin, Präs. d. deutsch. Vereins „Frauenfortschritt". Prag II, Pstroßg. 10. (Zwickau $3|_{12}$ 34.) V: Märchenbuch 78; Üb. Ernährung klein. Kinder 89; Üb. Erziehung in d. Familie 91; Leben u. Bildg d. Frauen in Prag i. 19. Jh. 03: Gesch. des deutsch. Vereins „Frauenfortschritt" in Prag 06; Rede über das aktive u. passive Wahlrecht der Frauen in Österreich 06; Riehl als Novellist 09; Zur Pflege der Blinden in Prag 09; Zur Pflege d. Glückes 12; Die Strafe als Erziehgsmittel 13; Das Märchen 13.

Wied, Gustav, humorist. Roman, ⊙. Roskilde i. Dänemark. ($6|_3$ 58.) V: D. leibhaftige Bosheit, R. 00; Die von Leunback, R. 00; 4 Satyrspiele 01; D. schwache Geschlecht, 4. Satyrspiele 01; Erotik, Satyrsp. 02; Die Karlsbader Reise der leibhaftigen Bosheit, R. 03; E. Abrechnung, Kom. 04; D. Stolz d. Stadt, Kom. 05; Tanzmäuse, SatyrR. 06; Lustige Geschichten 07; $2 \times 2 = 5$, Satyrsp. 08; Thummelumsen, Kom. 08; Die Väter haben Herlinge gegessen, R. 09; Circus mundi, Nn. 10; D. Wunderkind, R. 12.

Wiedemann, Alfred, ♛, Ägyptologie, Dr. phil., o. HonUP. Bonn, Königstr. 32. (Berlin $18|_7$ 56.) V: Hierat. Texte aus den Museen zu Berlin u. Paris 79; Gesch. Ägyptens 80; Üb. babylon. Talismane 81; Sammlg altägypt. Wörter usw. 83; Äg. Gesch. m. Suppl. 84/88; Ägypt. Studien 89; Herodots 2. Buch 90; Religion d. alt. Ägypter 90 (engl. 97); Gesch. v. Altägypt. 91; Index der Götternamen zu Lepsius Denkmäler III 92; D. Toten u. ihre Reiche im Glauben d. alt. Ägypter 00, 3. A. 10; Unterhaltungslit. d. alt. Ägypter 02, 2. A. 03; Magie u. Zauberei im alt. Ägypten 05; Ägypt. Grabsteine (m. B. Poertner) 05; Altägypt. Sagen u. Märchen 06; Ägypt. Grabreliefs aus der Großherzogl. Altertümer-Sammlg zu Karlsruhe (m. B. Poertner) 06; Die Amulette d. Ägypter 10; Der Tierkult d. alten Ägypter 12

Wiedemann, Eilh., ∩ u. Gesch. der ∩, Dr. phil., o. UP., GHofR. Erlangen, Kochstr. 21. (Berlin $1|_8$ 52.) V: Physikal. Praktikum (m. Herm. Ebert) 90, 5. A. 04; D. neue physikal. Institut d. Univ. Erlangen 96.

Wiedenhofer, Franz, klass. Ψ, Dr. phil., GymnP., k. k. RegR., Bez.-Schulinspekt. Wien VII, Burgg. 2. (Bozen 48.) V: Deutsche Heldensage (m. Prosch) 87; Goethes Klavigo f. d. Schule 89; Deutsche Lesebücher f. österr. Gymn. (m. dems.) 88/92.

Wiedenmann, Joh. Baptist (Pf. Ali Bäkur, Durga Prasad), ASV., ⁂. Leip-

zig, Postschließfach 148. (Nürnberg $^{1}_{1}$ 77.) V: Zweck und Ziel des Daseins 00, 2. A. 06; D. Urheilkunde des Magnetismus 06, 3. A. 12; D. Gesetz d. göttl. Gerechtigkeit im Weltall 07; Bringe Ordnung in dein Gedankenleben 08, 2. A. 11; Das Geheimnis d. Lebensverlängerg 08; Die Macht d. Willens u. der Gedankenkonzentration 08; Prakt. Methoden zur Entwicklg geistiger Kräfte 08; Wichtige Enthüllgn üb. d. Urgeschichte d. Menschheit (nach d. Geheimlehre von H. P. B.) 08; Yoga, die Geheimwissenschaft Indiens 09; Das Rätsel d. Menschenlebens 10; Erde u. Menschheit im Lichte okkulter Forschg 10; D. Entwicklg u. Macht magnetischer Kräfte 10; Das richtige Atmen 10; Das große Mysterium 10; Yoga-Praxis 10; Symbole der Freimaurer 11; Unterrichtskursus im richtigen Denken 11; Höchste Gedächtniskraft u. Gedächtniskunst 11; Willens- u. Gedankenkraft 11; Unterricht in den Weisheitsschulen d. Ostens 12; Wie schütze ich mich vor Beeinflussung? 12; Wie wird man hellsehend? 12; Die wichtigsten Geheimnisse der Astrologie 13.

Wiedersheim, Robert, ♋ u. vergleich. ♋, Dr. med., o. UP., GehRat. Freiburg i. B., Hansastraße 3. (Nürtingen i. Württ. $^{21}_{4}$ 48.) V: D. Anatomie d. Gymnophionen 79; Vergl. Anatomie d. Wirbeltiere 82, 7. A. 09; D. Gliedmaßenskelett d. Wirbeltiere 92; D. Bau des Menschen als Zeugnis f. seine Vergangenheit 96, 4. A. 08; Einführg in d. vergl. Anatomie der Wirbeltiere 06.

Wiegand, Carl Friedrich, ☉, Roman, Nov., ♆, ♂, ⁂, Kritik, Dr. phil., Prof. Zürich V, Huttenstr. 66. (Fulda $^{29}_{1}$ 77.) V: Aus Kampf u. Leben, G. 04; Bedeutg d. Gestaltqualität 07; Niederländische Balladen 08; Winternacht, Dr. 09; Der Korse, Dr. 09; Stille u. Sturm, G. 10; Miodela, e. Spiel 10; Marignano, Schweizer Dr. 11, 2. A. 11; D. Herrlichkeit d. Cyriakus Kopp u. a. Nov. 13.

Wiegand, Friedrich), Kirch.♔, Archäologie, D., Dr. phil., o. UP. Greifswald, Baustr. 6. (Hanau $^{14}_{10}$ 60.) V: D. Erzengel Michael in d. bild. Kunst 86; De ecclesiae notione quid Wiclif docuerit 91; Eine Wanderg durch d. Röm. Katakomben 93; Das Homiliarium Karls d. Gr. auf seine ursprüngl. Gestalt hin untersucht 97; Erzbisch. Odilbert v. Mailand über die Taufe 89; Stellung des apostol. Symbols im kirchl. Leben des MAlters I (Symbol u. Katechumenat) 99; Erzbischof Agobard von Lyon u. die Judenfrage 01; Mathurin Veyssière La Croze a. Verf. d. ersten deutsch. Missionsgesch. 02; Philipp d. Großmütige als evang. Christ 04; Das apostol. Symbol im MA. 04; Kirchl. Bewegg d. Gegenw. I 08, II 09; Dogmengeschichte d. alten Kirche 12. H: G. Plitt, Grundriß der Symbolik für Vorlesungen, 2. A. 88.

Wiegand, Johs., ☉, Dir. des Schauspielhauses. Bremen. (ebda 74.) V: Leidenschaften, Nn. 99; D. Frau in der modernen deutschen Lit. 03; Macht, Sch. 03; Golgatha, 2 Dramen 04; Krieg, Sch. (m. W. Scharrelmann u. d. KollektivPs. Alex. Tschertkoff) 06; Frühlingsstürme, Dr. 07; Philister, Lsp. 08; Thalea Bronkema, Sch. 08; Der Fall Henner, Sch. 09; Das zerstörte Paradies, Sch. 12. ( )

Wiegand, Johs., (k.), Archäol., Kunst-♔, Dr. theol. et phil., Domvik. Trier, Hint. d. Dom 3. (Unkel a. Rh. $^{8}_{7}$ 72.) V: D. altchristl. Hauptportal a. d. Kirche d. hl. Sabina a. d. aventin. Hügel zu Rom 00.

Wiegand, Theod., Archäol., Dr. phil., Dr.-Ing. h. c., Dir. an d. Kgl. Museen. Berlin-Dahlem, Peter Lenné-Str. 30. (Bendorf a. Rh. $^{30}_{10}$ 64.) V: D. puteolan. Bauinschrift sachlich erläutert 93; Die archaische Porosarchitektur d. Akropolis zu Athen 04; Priene (m. H. Schrader) 04; Der Latmos 13. H: Milet, Ergebnisse der Ausgrabgn seit 99. *

Wiegand, Wilh., ♔, Dr. phil., o. UP., GArchivR. Straßburg i. E., Fischartstr. 11. (Ellrich $^{5}_{11}$ 51.) V: Vorreden Friedr. d. Gr. z. „Hist. de mon temps" 75; Bellum Waltherianum 78; Urkundenbuch d. Stadt Straßburg I, II, IV, 1 79/98; Straßb. Studien 83/87 III; Alamannenschlacht v. Straßburg 357 v. Chr. 87; Friedrich d. Gr. i. Urteil d. Nachwelt 88; Bez.- u. Gemeinde-Arch. im Elsaß 98; Zur Geschichte der Hohkönigsburg 01; Friedrich d. Gr. 02, 2. A. 09; D. internat. Konferenzen vom Roten Kreuz 02; D. polit. Testament Friedrichs d. Gr. v. J. 1752 08. ( )

Wiegandt, Ernst, ♗, Belletristik, Inh. d. Buchhdlg Alfred Lorentz. Leipzig, Floßplatz 28 I. (Eisenberg, S.-A. $^{22}_{8}$ 70.) V: Bibliographie der Hochschulpädagogik 12. *

Wiegler, Paul, Literat., ⁂, Ue: F. Berlin-Wilmersdorf, Sigmaringerstr. 25. (Frankfurt a. M. $^{15}_{9}$ 78.) V: Franz. Rebellen 04; L'Allemagne littéraire contemporaine 04; Frz. Theat. der Vergangenheit 06; Maximilian Harden 08; Dichtung fremder Völker 13. Ue: Baudelaire u. Verlaine 00; Jules Laforgue, Sagenhafte Sinnspiele 05; France: Bratküche d. Königin Pedauque 07, Insel der Pinguine 09; Balzac, Ergötzliche Geschn. 11.

Wieland, Franz, (k.), christl. Archäol., Kirchen♔, D. Neu-Ulm a. D., Gabelsbergerstr. 17. (Rottweil $^{11}_{3}$ 72.) V: D. genetische Entwickelung der sog. Ordines minores in d. drei ersten Jahrh. 97; E.

Ausflug in d. altchristl. Afrika 00; Mensa u. Confessio, Studien über den Altar der altchristl. Liturgie I 06, II 12; Die Schrift „Mensa" usw. u. P. Emil Dorsch 08; Der vorirenäische Opferbegriff 09. ()

Wieland-Wachsner, Frau Sophie (Pf. Bibi Nemo), DSch., Erzählg, Übersetzg. Berlin NO 18, Strausbergerstraße 35. (Landeshut in Schl. $25|_{12}$ 86.) ()

Wielandt, Rudolf, Lic., Pfr. Niedereggenen b. Müllheim in Bad. (Mannheim $26|_5$ 75.) V: Herders Theorie von d. Religion u. den religiösen Vorstellgn 04; Heidelbergs kirchliche Vergangenheit 04; Recht u. Pflicht d. Frau im Kampf gegen die Unsittlichkeit 05; Die Abweichungen d. Orthodoxie von den Bekenntnissen 06; D. Arbeit an den Suchenden aller Stände 06; D. Frauenbewegung u. der Liberalismus 08; Schwierigkeiten u. Erfolge im Missionsfeld 08; D. polit. Liberalismus u. d. Religion 08; D. Programm d. Religionspsychologie 10. ()

Wieleitner, Heinrich, ⅄, Dr. phil., GymnProf. Pirmasens, Luisenstr. 31. (Wasserburg a. Inn $31|_{10}$ 74.) V: Theorie der ebenen algebr. Kurven höherer Ordng 05; Bibliogr. d. höh. algebr. Kurven 1890/1904 05; Spezielle ebene Kurven 08; Der math. Unterr. in Bayern 10; Gesch. d. Math. (Sammlg Schubert) II, 1 11; D. Begriff d. Zahl 11; D. sieben Rechnungsarten 12; Schnee u. Eis d. Erde 13. H: d'Alembert, Discours prél. de l'Encyclopédie 11. Ue: G. Loria, Vergangene u. künftige Lehrpläne 06.

Wieman, Bernard, Nov., Dr. jur., Amtsrichter. Alfeld a. Leine. (Osnabrück $31|_5$ 72.) V: Tötung auf Verlangen 96; Er zog mit s. Muse 06, 2. A. 08; Bosnisches Tagebuch 07; Am Wege d. Lebens, N. 09. (*)

Wiemann, Th. G. (Pf. Thor Görg), ♆, 𝒻, Kritik. Barmen, Heidterstr. 6. ($11|_{11}$ 77.) V: Katerfrühling, G. 03; D. Schritt der Stunde, G. 06; Salzgeist, G., M., N. 12. ()

Wiemer, Otto, polit. Publizistik, Dr. jur., Syndikus der Papierverarbeitungs-Berufsgenossensch., Stadtrat, M. d. R. u. d. Pr. AbgH. Berlin W, Elßholzstr. 13. (Tilsit $27|_1$ 68.)

Wien, Moriz (Pf. Veritas), VJ & S., ✪, 𝒻, ⚔, Syndikus d. „Syndikats d. Prag. Deutsch. Presse", Red. d. offiz. „Prager Ztg.". Prag, Riegerkai 24. (ebda $11|_1$ 60.) V: Ideal, N.; Ja u. Nein, R.; D. Testament, Volksdr.; Einödbauer, Vst.; Cavaleria praga, Possenpar.; Stettin. Kaisertage; Hochwasser-Katastrophe Böhmens 97; Kaisertage NBöhmens 99; Mannsch.-Katechismus, Gesch. sämtl. österr.-ungar. Regimenter, nebst Vademecum 05; Detektiv Keller, R. 06; D. Geheimnis der Eudoxia, R. 07; Zw. zwei Welten, R. 08; Die Prag. Jubiläumsausstellg 1908, Schwankburl. 08; Vademecum und Führer durch Prag 09; Meereswehen, R. 10; Jugendbildner, Schulkomödie 11; Aus Österreichs Sonnenlanden, Nn. 12; Das dritte Läuten, Schw. 13; Der Korsar, Optte. 13.

Wien, Wilh., ∩, Dr. phil., o. UP., GHofR. Würzburg. (Gaffken, Ostpreuß. $13|_1$ 64.) V: Fachschriften. ()

Wiener, Ernst, Red. d. „Zeitschrift für Deutschlands Buchdrucker". Leipzig, Deutsches Buchgewerbehaus, Dolzstraße. (Frauenstein i. S. $4|_6$ 48.) V: Z. Arbeiterversicherg 83; Nach Chicago 93; Gesch. d. Deutsch. Buchdr.-Ver. 69/94, 95; D. Leipziger Buchdruckgewerbe am Ausgange des Jahrh. 97; Die Buchdruckerei (im Handb. d. Wirtschaftskde Deutschlands, III) 03; Das deutsche Buchdruckgewerbe 08.

Wiener, Hermann, ⅄, Dr. phil., o. ThSchP. Darmstadt, Grüner Weg 28. (Karlsruhe $15|_5$ 57.) V: Rein geometrische Theorie d. Darstellg binärer Formen durch Punktgruppen auf d. Geraden 85; Einteilg der ebenen Kurven u. Kegel 3. Ordnung in 13 Gattungen 01; Verzeichnis mathemat. Modelle (H. Wieners Sammlg) 05 u. 12. H: Abhandlungen z. Sammlg mathem. Modelle I 07, II 12. ()

Wiener, Jak., BV., ⌨, Vorsteher d. Lit. Bur. d. A. E.-G. Berlin-Lichterfelde, Promenadenstraße 10. (Oppeln $5|_5$ 55.)

Wiener, Josef (Pf. Wiener-Braunsberg), SDS., Rom., ♆, ✪. Berlin W 30, Heilbronnerstr. 13. (Braunsberg i. Ostpr. $12|_{10}$ 66.) V: Trude Schneider, R. 91, 3. A. 93; Polizei u. Sittlichkeit (Pf. J. Werner) 92; Almas Ende, R. 93, 12. A. 11; Aber, — — Herr Sudermann! 03; Mein Vater ist ein kleines Mannchen, G. 04, 2. A. 09; D. wandernde Hand, R. 04; Nach den Gewittern, R. 05; Mirjam, R. 05; D. Weg zum Herzen, R. 06; Die letzte Instanz, R. 07; Im Forsthause von Lindenhofen, R. 07; D. letzte Instanz, Vst. 08; D. Erziehg zur Bestie, R. 09.

Wiener, Oskar, ASV., ♆, Nov., Kinderlit., 𝒻, Krit. Prag-Karolinenthal, Hauptstr. 75/89; im Sommer: Bubentsch b. Prag, Villa „Wien". (Prag $4|_3$ 73.) V: Gedichte 99; Balladen u. Schwänke 03; Das deutsche Kinderlied 04; Das hat die liebe Liebe gethan, Lr. 05; Das deutsche Studentenlied 06; Das deutsche Handwerkerlied 07; Verstiegene Novellen 07, 3. T.; D. lust. Kindergarten, G. 07, 4. T.; D. deutsche Bauernlied 09· Kinderland, Erzu. u. G. 10, 10. T.; So endete d. schöne Fest, Erzu. 10; Deutschböhmen im Bilde 10—12; D. deutsche Jägerlied

11; D. deutsche Fuhrmannslied und die Lieder der Landstraße 13; Freut euch des Lebens, Erzn. u. G. f. d. Jugend 13; Arien u. Bänkel aus Altwien 13; Prinz Eugenius 13. H: Klass. Novellenkranz 09; Der Heimat zum Gruß, Almanach) deutsch-böhm. Dichter (m. J. Pilz) 13.

Wiener, Otto, ∩, Dr. phil., Dr. med. h. c., o. UP., GHofR. Leipzig, Linnéstr. 4. (Karlsruhe $^{15}/_{6}$ 62.)

Wiener-Braunsberg, s. Wiener, Josef.

Wiesa, Hans v., s. Artopé, Theod.

Wiese, Berthold, romanische Ψ, Dr. phil., Prof., ObLehr. u. Lektor d. italien. Sprache a. d. Univ. Halle a. S., Ludwig Wucherer-Str. 72 II. (Rostock $^{19}/_{12}$ 59.) V bez. H: Über d. Sprache d. Tesoretto Brunetto Latinos 83; Poesie edite e inedite di Lionardo Giustiniani 83; Eine altlombard. Margarethen-Legende 90; Gesch. d. ital. Lit. (m. Prof. Percopo in Neapel) 99; Ital. Sprachführer 01; Altitalienisches Elementarbuch 04; Brunetto Latino, Il Tesoretto e il Favolello 09; Boccaccio, Il Ninfale Fiesolano 13.

Wiese, Bruno, ☤, Maler. Berlin W, Lessingstr. 13. (Elberfeld $^{2}/_{3}$ 65.) V: Ged.

Wiese, Josef, ✉, /, Politik, geogr. /, Dr. phil., Hrsg. d. „Geographischen Korrespondenz". Berlin-Friedenau, Ringstr. 42. (Meschede $^{7}/_{7}$ 63.) V: D. Pädagoge Alex. Hegius 92; Das Meer 07; Neu-Deutschland 08; Benj. Franklin 09; Entdeckungsfahrten nach dem Nord- und Südpol 12; D. Stromgebiete d. Erde 13; Nachtigal (Biogr.) 13; D. Reduktionen d. Jesuiten in Paraguay 13.

Wiese, Leo, romanische Ψ, Dr. phil., o. UP. Münster i. W. (Werden a. Ruhr $^{26}/_{1}$ 71.) V: Die Sprache d. Dialoge des Papstes Gregor 00; D. Lieder d. Blondel de Nesle 05. **Bearb**: Bartsch, Chrestomathie de l'ancien français, 9. A. 08, 10. A. 10. ()

Wiesen, V., s. Riesen, Gertrud.

Wiesendanger, Frau Martha, ethische Literatur. Alt-Rahlstedt b. Hamburg. (Hamburg $^{24}/_{6}$ 64.) V: Harmonien u. Dissonanzen, Poesien u. Skn.; Die Seiltänzerin (Ver sacrum), R.: Das große Rätsel, R.; Schönheit, R.; Lebens-Mosaik, Skn.; Aus meiner mnst. Skizzenmappe, Skn.

Wiesendanger, Robert, ethische Lit., ⁂, Hrsg. der Monatsschr. „Wahrheits-Liga" (Diogenes-Leuchte). Hamburg, Alter Jungfernstieg 14.

Wiesenthal, Heinr., SDS., Naturwiss., ⚙, Gewerbehyg. u. Arbeiterschutz, Dr. phil., Chemiker, Hrsg. v. „Ziegel, Kalk u. Zement" u. v. „Stein- u. Braunkohle". Berlin-Schöneberg, Prinz Georg-Str. 7. (Leipzig $^{4}/_{9}$ 65.) V: Beiträge zu den Hydrazinen 90; Leben d. Pflanze 92; Chemie d. Hauses 94; Deutschlands Braunkohle, ihre Gewinnung, Verwertung u. wirtsch. Bedeutg (m. Hotop) 02; Aus Natur u. Technik I/II 11.

Wieser, Franz Ritter v., Dr. phil., o. UP., k. k. HofR. Innsbruck, Meinhardsstr. 4. (Kufstein $^{18}/_{10}$ 48.) V: Schriften z. Urgesch. u. z. Gesch. d. Geogr. ()

Wieser, Friedr. v., ✉, Dr. jur., o. UP. Wien XIX/1, Billrothstraße 42. (ebda $^{10}/_{7}$ 51.) V: Ursprung u. Hauptgesetze d. wirtschaftlichen Wertes 84; Der natürliche Wert 89; Währgsfrage u. d. Zukunft d. östr.-ung. Valutareform 94; Ergebnisse u. Aussichten der Personaleinkommensteuer in Österr. 01; Die deutsche Steuerleistung u. d. öffentl. Haushalt i. Böhmen 04; Üb. Vergangenheit u. Zukunft der österr. Verfassg 05; Theorie d. städt. Grundrente 09; Recht u. Macht 10.

Wieser, Sebastian (Ps. Sebastian Außhart), (k.), ☤, Pfr. Kreuztal-Eisenbach, Schwäb. Allgäu. (Kirchweidach in Ob.-Bay. $^{15}/_{1}$ 79.) V: Brausende Klänge 02; Rosen und Rosmarin 05; In Lied u. Leid, ausgew. G. 08; Lindenblüten, Geschn. 08; Der Goldner, Märchenoper 08· Der Antichrist, bibl. Trilogie I 11; Via sacra, 14 Kreuzwegpredigten 11; D. Eroberg v. Mexiko, Erz. 11; Zarathustras neue Avestalieder 12; Um die liebe Heimat, Erz. 12. H: Zollners Kreuzwegpredigten 12.

Wiesner, Frl. Johanna Elisabeth, jetzt: Silling, Frau J. E.

Wiesner, Jul. Ritter v., ✐, Dr. phil., Dr. med. h. c., Dr. techn. h. c., o. ö. UP. i. R., k. k. HofR., lebensl. Mitgl. d. österr. HH. Wien IX, Liechtensteinstr. 12. (Tschechen $^{20}/_{1}$ 38.) V: Einleitg in d. techn. Mikroskopie 67; D. techn. verwend. Gummiarten, Harze u. Balsame 69; Mikrosk. Untersuchgn 72; Rohstoffe d. Pflanzenreichs 73, 2. A. 00, 02; D. Entstehg d. Chlorophylls in d. Pflanze 77; D. heliotrop. Ersch. i. Pflanzenreich 79/80 II; Bewegungsvermögen d. Pflanzen 81; Elemente d. wissensch. Botanik 85, 5. A. 06; Mikrosk. Unters. d. Papiers 87; Die Elementarstruktur u. d. Wachstum d. lebend. Substanz 92; Lichtgenuß d. Pflanzen 95/07; Photochemisch. Klima v. Wien, Buitenzorg (Java) und Cairo 96; Photochemisch. Klima d. arkt. Gebietes 98; Biologie der Pflanzen, 3. A. 13; Jugen-Hausz, Biogr. 05; Photochem. Klima des Yellowstonegebietes 06; Der Lichtgenuß d. Pflanzen 07; Natur — Geist — Technik, ausgew. Reden u. Essays 10.

Wiethake, Heinrich (Ps. Johs. Corvey), Kult. ♚, /, Sozial- u. Handelspolitik. Dresden-Lausa, Villa „Salve Hospes". (Schöppenstedt $^{5}/_{4}$ 59.) V: Reformationskampf in Braunschweig 83; Gefährl. Fahrt, Erz. 84; Kulturhistor.

Skizzen u. Studien 84; Deutsche Sozialdemokratie unt. d. Ausnahmegesetz 84; Herbergen u. Arbeitsvermittlg 94; Kleinbäuerl. Zustände in e. sächs. Dorfe 96.

Wietholtz, Frl. Margarete, jetzt: Bettac, Frau M.

Wigand, Curt, Verlagsbuchh., Hrsg. d. „Kultur-Korrespondenz". Berlin-Halensee, Joh. Georg-Str. 21/22. (Cassel $28|_3$ 65.) **V**: Unkultur, 4 Kapitel Deutschtum 07, 3.—5. T. 08; Vasun, Schw. 12.

Wigand, Paul, deutsche Ψ, ✝, Dr. phil., Geistl. d. kath.-apostol. Gem. Frankfurt a. M., Sonchaystr. 11. (Marburg $24|_{11}$ 53.) **V**: Stil Walthers v. der Vogelweide 79; Apostol. Gemeinden 86, 5. A. 95; Lutz, d. Hoffnung d. Kirche u. Israels 87; H. W. J. Thierschs Leben 87; Unsere Anbetung 89, 2. A. 90; Die Auferstehung der Toten 91, 4. A. 95; Wiedergeburt u. Bekehrung 94, 2. A. 95; Siehe, d. Bräutigam kommt 95, 2. A. 96; D. Erde, der Mittelpunkt d. Welt 96; D. Geheimn. d. Dreieinigkeit 97; D. Entstehg d. Werkes Gottes in uns. Zeit 96, 3. A. 03; Die Kirche ein Leib 97; D. Offenbarung Johannis 98; D. menschl. Körper im Munde d. deutsch. Volkes 99; D. heil. Abendmahl 01; Zur Zeit des Wartens 03; Die Grundwahrheiten unseres Glaubens 05.

Wiget, Sophie, s. Hartmann, Sophie.

Wigge, Heinrich, ✠, Rektor. Artern. (Lohne $7|_1$ 57.) **V**: Unnatur d. mod. Schule 88; Schulsynode 90; Blatt zum Ruhmeskranze Diesterwegs 90; Stellg d. Lehrers in d. inn. Verwaltg d. Schule usw. 91; D. erste Sprachunterr. nach dem Prinzip der Selbsttätigkeit 99; Lehrplan für 6- bis 9stuf. Volks- u. Mittelschulen 04: Staats- od. Gemeindeschule? 06; Fortbildg der schulentlassenen Jugend 11; D. Gefahren d. Arbeitsschulbewegg 13.

Wigger, Hedwig, s. Barsch, Hedw.

Wilamowitz-Moellendorff, Ulrich v., klass. Ψ, **Ue**: Altgriech, D., Dr. jur. h. c., Dr. phil., o. UP., WGR., Exz. Charlottenburg, Westend, Eichen-Allee 12. (Markowitz $22|_{12}$ 48.) **V**: Analecta Euripidea 75; Homerische Untersuchungen 84; Einleitg in d. attische Tragödie 89, 2. A. 07; Aristoteles u. Athen 93; Reden u. Vorträge, 3. A. 12; Textgesch. d. Lyriker 00, d. Bukoliker 06; Griech. Literatur (Kultur d. Gegenwart I 8) 06, 3. A. 11; Staat u. Gesellschaft d. Griechen (Kultur d. Gegenw. II 4) 10; Sappho u. Simonides 12. **H**: Kallimachos 82, 3. A. 07; Euripides, Herakles 89, 3. A. 09; Hippolytos 91; Aristoteles, Staatswesen d. Athener 91, 98; Aschylos, Choephoren 96; Griech. Leseb. 02 II, 4. A. 03; Timotheos 03; Bucolici 06; Griech. Dichterfragmente (mit W. Schubart) 07; u. a. **Ue**: Griech. Tragödien 99—12 III.

Wilcken, Frau Amanda (Pf. A. Benn), ASV., Krim.-Roman. Berlin-Steglitz, Steinstr. 6. (Altona $16|_1$ 53.) **V**: Spät entdeckt 06; Papierschnitzel 07; Um eines Haares Breite 07; Auf dunklen Wegen 07; Schatten 08; Mann in Sicht, hnm. R. 08.

Wilcken, Ulrich, alte ♛, Dr. phil., Dr. jur. h. c., D. Litt. h. c. (Oxford), o. UP., Hrsg. d. „Archiv f. Papyrusforschg" (s. 00). Bonn. (Stettin $18|_{12}$ 62.) **V**: Tafeln z. ält. griech. Paläographie 90; Griech. Ostraka aus Ägypten u. Nubien, e. Beitrag z. antiken Wirtschaftsgesch. 99; Zum alexandrinischen Antisemitismus 09; Grundzüge d. Papyruskde u. Chrestomathie I 11; u. a.

Wilczynski, Karl (Pf. Whistn, Moritz Schniefke), ASV., VB., Kritik, ♆, /, ⌂. Posen, Berlinerstraße 19 I. (Grünberg i. Schl. $4|_9$ 87.) **V**: Eric Edmund Smart, Prolog z. e. Leben 06; Zum Herrenabend 10; Kichern u. Schmunzeln 10. **H**: Ostdeutscher Almanach (m. Adda v. Liliencron) 11.

Wild, C., s. Kohl, Camilla.

Wild, Irene, s. Koelman, Margarete.

Wild-Queisner, Rob., Humor, /, ⌂, Roman, ♣, Jagd. Aachen, Gartenstr. 50. (Groß-Malsau $10|_9$ 62.) **V**: Die Goldränder, R. 99 II; Es lebe die Jugend, G. 03; Die Kunst d. Schießens mit der Büchse 03, 2. A. 07; außerdem zahlreiche Humoresk., Schwänke usw.

Wilda, Hermann, techn. Lit., Ingen. u. Prof. am staatl. Technikum. Bremen, Osterthorsteinweg 70/71. (Hamburg $4|_2$ 62.) **V**: Schiffsmaschinenkunde 96, 3. A. 02; Schiffsmaschinenbau 01; Dampfkessel u. Dampfrohrexplosionen 02; Die Schiffsmaschine 05; D. Dampfturbinen 06, 3. A. 13; Marine Engineering 06; Hebezeuge 08; D. Holz 09; D. Materialien d. Maschinenbaues u. der Elektrotechnik 10; Werkzeugmaschinen d. Metall- u. Holzbearbeitg 13.

Wilda, Johannes, BP., Nov., ♆, /, ⚓, ◉, Weltreisen. Lübeck, St. Jürgenring 33. (Breslau $22|_2$ 52.) **V**: Auf hoher See u. an d. Küste 77; Marine-Nov. 2. A. d. vor. 89; Die Seebraut u. a. Nov. 96; V. Hongkong nach Moskau, ostasiat. Reisen 01; Flotten-Manöver 01; S. M. Y. „Meteor", Sportliches u. Amerika-Erinnergn 02; Reise auf S. M. S. „Möwe", Streifzüge in Südseekolonien u. Ostasien, 1. u. 2. A. 02; Amerika-Wanderungen e. Deutsch.: I. In d. Mitte d. Kontinents 06, II. Auf dem Kontinent der Mitte (zwischen Alaska u. Peru) 07, III. Im Süden des Kontinents der Mitte 07; Kriegsflagge u. Fischersegel, Erzn. 07 II; Konsul Godars Kinder, R. 10; Ein Urlaub, R. 11.

Wilda, Oskar (Pf. O. Adliw), PA., VJ & S., ♆, /, Nov., **Ue**: EFI, Dr. phil.,

Polit. Red. der „Breslauer Ztg.". Breslau, Moritzstr. 25 III. (Danzig $^{31}/_{12}$ 62.) V: Ortl. Verbreitg d. 12zeil. Schweifreimstrophe in Engl. 87; Lust. Gesch. 92; Jettka Finkenstein, Biogr. 06. H: Mignon 90; Deutsche Denker 90/91. Ue: S. Baring-Gould, Dartmoor-Idyll. 01. ()

Wildbach, Paul vom, s. Weilbächer, P.

Wildberg, Bodo, s. Dickinson-Wildberg, Heino L. B. v.

Wilde, Rich., DB., SDS., ⊙, /, ☤, Red. am „Berl. Börsen-Cour.". Berlin W 50, Geisbergstraße 23. (ebda $^{30}/_{5}$ 72.) V: Auf Vereinskosten 96; Ein Vereinsball 96; D. neue Lehrer 97; III. Seebataill. 2. Komp. 00; Letzte Nacht 01; Gala-Oper 01; Gott zur Ehr', d. Nächsten z. Wehr 01; Soirée 01; Liebeshandel (m. P. Stark) 04; Bretzenburg (m. Rich. Skowronnek) 08; a. G. 11; Der Austauschleutnant (m. C. G. v. Regelein) 12; Ehequartett (m. R. Wurmfeld) 12; Die beiden Uhren 13. **Bearb:** Der Toreador 02; Chines. Flitterwochen 02; Madame Gogo (m. Wilh. Thal) 04; D. Moralfer (m. Wilh. Thal) 06; Ränkespiel 12.

Wildenfinn, Hans, ASV., ☤. Fürth i. B., Luisenstr. 2. (Rückersdorf b. Nürnberg $^{8}/_{8}$ 67.) V: Lieder u. Balladen 10.

Wildenstein, Kurt, s. Klaußmann, A. O. E.

Wildermuth, Adelheid, Jugendschr. Stuttgart, Ottilienhaus. (Tübingen $^{3}/_{2}$ 48.) V: Wollt ihr's hören 82, 3. A. 96; Schule und Leben 82, 3. A. 90. H: Ges.-Ausg. von O. W.'s Werken 94. **MitH:** D. Jugendgarten 77/98; Ottilie Wildermuths Leben, 4. A. 88.

Wildgans, Anton, SDS., ☤, ⊙. Wien III, Neulingg. 9. (ebda $^{17}/_{4}$ 81.) V: Herbstfrühling, Verse 09, 3. A. 12; Und hätte der Liebe nicht . . . 11, 3. A. 12; Die Sonette an Ead 13, 1.—5. T.; In Ewigkeit Amen, Einakt. 13. *

Wildling, Otto, s. Rudorff, Otto.

Wildt, Willi (Pf. Theophilus), VB., ASV., Pharmazie, ⁂, Dr. phil., Apotheker, Hrsg. d. „Handelsnachrichten f. Apotheker". Euven, Rhld. (Aldenhoven, Kr. Jülich $^{11}/_{6}$ 78.) V: Gottmenschen 06; Rezeptkalender f. Ärzte 13, 2. A. 14; u. m. pharmazeut. Broschüren u. Kalender. *

Wilhelm, Kronprinz des Deutschen Reiches u. Kronprinz von Preußen, Kais. u. Kgl. Hoh. Berlin. (Potsdam $^{6}/_{5}$ 82.) V: Aus meinem Jagdtagebuch 12. **MitV:** Deutschland in Waffen 13. (Darin: Der deutsche Reitergeist.)

Wilhelm, A., s. Kahle, Ad. W. J.

Wilhelm, Adolf, Griech. Inschriftenkde, Dr. phil., o. UP. Wien IX, Schlickg. 5. (Tetschen-Liebwerd $^{10}/_{9}$ 64.) V: Reisen in Kilikien (m. R. Heberdey) 96; Urkunden dramat. Aufführgn in Athen 06; Beiträge z. griech. Inschriftenkunde 09.

Wilhelm, Armin, s. Stehlich, Fr. W.

Wilhelm, Eugen, Orientalistik, Ψ, Dr. phil., GP., o. HonUP., HofR. Jena, Löbdergrab. 25/III. (Neust. a. O. $^{5}/_{6}$ 42.) V: Quaestiones Velleianae 65; De infinitivi et natura 69; De infinitivi linguarum sanscritae, bactricae, persicae etc. usu 73; La langue des Kurdes 83; Contribution à la critique des textes de l'Avesta 84; Contribution à l'interprétation de l'Avesta 85; Etudes Avestiques 86/88 II; Königtum u. Priestertum im alten Eran 86; Zarathustra and his age 87; The cult of the Genii in ancient Eran 88; Beiträge zur Lexikographie des Avesta 88; La patrie et l'origine de Cyrus 89; On the use of gomez 90; L'expédition de Ninos etc. 92; Kingship and Priesthood in Ancient Eran 92; Erânica 93—99 III: „Perser" im Jahresber. d. Geschichtswiss. 93—11; Catalogue of books on Iranian literature publ. in Europe and India 01; Die Parther 04; Iranian and Armenian Folklore, Life of Dr. Fr. Spiegel 08; Texteritic of the Avesta 09; Recent Literate of the Parsas 10. H: Deutsche Grammatik von F. Koch, 5./6. A. 72/75; Figuren u. Tropen, 2./4. A. 72/82; Deutsche Elementargrammatik von F. Koch, 4./7. A. 82/84; Linguistische Allotria 73.

Wilhelm, Franz, ⅄, Kult.♛, /, Prof., Staatsgewerbeschul-Direktor, Inspektor f. gewerbliche Fortbildungsschulen, Konservator f. Kunst- u. histor. Denkmäler. Pilsen. (Wikletitz $^{30}/_{10}$ 56.) V: Deskriptive Behandlung einer speziellen windschiefen Fläche F^3 dritten Grades 82; Sagen aus d. westl. Böhmen 87: Altehrwürdige Gotteshäuser 89; Aberglaube u. Volksbrauch i. Karlsbad-Duppauer Gelände 91; Das Goethehäuschen u. die Ruine Wolffstein 94; Gesch. d. Leibesübg 96; Fremdwört. i. Dialekt 97; Volkstüml. Pflanzennamen a. südl. Hauge u. Fuße d. mittl. Erzgeb. 98; Alte Steinkreuze i. westl. Böhm. 99; Zahlen i. Aberglaub. u. Brauch d. deutsch. Volkes 00; Weitere Beiträge z. Gesch. u. Verbreitg d. Mord- u. Sühnkreuze 03; Was ist von den sog. Opfersteinen zu halten? 05; Ruhsteine, Dorfsteine, Gerichtssteine 06; Urkunden üb. beglaubigte Sühnkreuze 09; Die Grabungen auf der Kaiserburg zu Eger 11.

Wilhelm, Friedrich, Ψ, Dr. phil., Prof. am König Wilhelms-Gymn. Breslau. ($^{15}/_{5}$ 63.) V: Aus Mußestunden: I. Über 3 Gedichte Heinrich Heines 05, II 09, III 12; Die Schrift des Juncus über das Alter und ihr Verhältnis zu Ciceros Cato maior 11.

Wilhelm, Friedrich, Germanistik, Dr. phil., a.o. UP. München, Georgen-

str. 83/0. (Jena $22|_2$ 82.) V: Die Gesch. der handschriftl. Überlieferung von Strickers Karl d. Gr. 04; Deutsche Legenden u. Legendare 07; Sanct Servatius 10. H: Karls Ahnen u. Taten von Heinrich v. München 05; Analecta Germanica (m. Exp. Schmidt) 06; St. Afra 06; Münchner Museum 11 f.; Münchener Texte 12 f.; Münchener Archiv 12 f.

Wilhelm, Karl, Physiologie, Forst, Dr. phil., o. HSchP. für Bodenkultur. Wien XIX, Dionysius Andrássy-Str. 5. (Brünn $15|_{11}$ 48.) V: Beiträge z. Kenntn. d. Pilzgattg Aspergillus 77; Beiträge z. Kenntnis d. Siebröhrenapparats dikotyler Pflanzen 80; Bäume u. Sträucher des Waldes (m. G. Hempel) 89/99; Kleiner Bilder-Atlas z. Forstbotanik 07; D. Samenpflanzen 10.

Wilhelm, L., s. Scheel, Wilh.

Wilhelm, Ludwig, s. Luers-Schmitz, Catharina.

Wilhelm, Paul, s. Dworaczek, Wilh.

Wilhelmi, Joh. Heinr., †, Pastor a. St. Jakobi. Hamburg, St. Jakobi-Kirchhof 16. (Heddesbach i. Bad. $23|_{11}$ 51.) V: Augusta, Prinzessin v. Meckl.-Güstrow u. d. Dargunschen Pietisten 83; Kath. oder ev. Sittlichkeit 88; Sprich nicht: Rette sich wer kann, Pred. 92; Strike u. öffentl. Meinung 95; Carlyle u. Nietzsche, wie sie Gott suchten u. was für e. Gott sie fanden 97; D. Ziel u. d. Weg, Pred. 97; Kraft u. Weisheit in d. gekreuz. Christus, Pred. 97.

Wiligut, Karl Maria (Ps. Galantus, Lobesam), DÖSchG., ASV., , , , prähist. , , , , k. k. Major. Görz, Piazza grande 22. (Wien $10|_{12}$ 66.) V: Rabensteinsage 03.

Wilke, Adolf v. (Ps. L. v. Nordegg), , , Politik, Kritik, Ue: F. Dr. jur., Hrsg. d. „Neuen Gesellschaftl. Correspond." Berlin-Wilmersdorf, Kaiser-Allee 192. (Berlin $13|_6$ 67.) V: D. Berliner Gesellschaft, 1.—3. A. 07. Ue: Ed. Rod, Im Bann der Sünde 94; u. a.

Wilke, Fritz, alttestamentl. Wissensch. u. Archäol., D., Dr. phil., o. Prof. in d. ev.-theol. Fak. Wien XVIII, Eckerstr. 43. (Greifenberg, Pomm. $7|_2$ 79.) V: Fachschriften. (*)

Will, Julius (Ps. Will-Miltenstein), , Rezitat. Herischdorf-Warmbrunn. (München $14|_1$ 65.) V: Kalif Storch, Msp. (nach Hauff) 89, 2. A. 96; Rosensohn, Msp. (nach Platen); Maria, Dr. 01, 2. A. 05. ()

Will, Ludwig, , Dr. phil., a.o. UP. Rostock, Haedgestr. 35. (Wismar $17|_1$ 61.) V: Üb. d. Vorkommen kontraktiler Elemente in den Nesselzellen der Coeleuteraten 09; Die Klebkapseln der Aktinien u. d. Mechanismus ihrer Entladg 09; Die sekretorischen Vorgänge bei der Nesselkapselbildung der Coelenteraten 10. ()

Will-Miltenstein, s. Will, Julius.

Willdeygud, s. David, Ant.

Wille, Frau Anna, geb. Damm, , , GenMajors-Wwe. Berlin-Wilmersdorf, Wilhelmsaue 138. (Berlin $16|_2$ 44.) V: E. alter Brief, Erz. 71; Haushaltslehren in Versen 96; Schwester Katharine 99; Erzählgn u. Humoresken 04; Märchen für meine Enkel 05; Reime 09.

Wille, Bruno, , , , , , , †, , , , Dr. phil., Hrsg. v. „Der Freidenker", „Die Kunst dem Volke" u. „D. freie Jugend" (s. 95). Berlin-Friedrichshagen. (Magdeburg $6|_2$ 60.) V: Phänomenalismus d. Hobbes 88: D. Tod 89; Leben ohne Gott 89; Beweise vom Dasein Gottes 90; Kirchl. Jugenderziehg 90; Sittl. Erziehg 90; D. Jugend 90/91 V; Einsiedler u. Genosse, G. 91, 2. A. 92; Lehrb. f. d. Jugendunterr. freier Gemeinden: I 90 u. 00; II u. III 91 u. 04; Atheist. Sittlichkeit 92; Philos. d. Befreig durch das reine Mittel 92 u. 94; Sibirien in Preußen 96; Einsiedelkunst aus d. Kiefernheide, G. 97; Religion d. Freude 98; Einleitg zu Novalis' sämtl. Werken 98; Materie nie ohne Geist 00; Offenbargu d. Wachholderbaumes 01 u. 03; Neues Lehrb. f. d. freirel. Unterr. 00; Aus d. Nachlasse v. Novalis 01; D. fr. Hochschule 02; Romant. Märchen 02; D. Sagenhalle d. Riesengeb. 03; D. Christus-Mythe als monist. Weltanschauung 03; Auferstehg 04; D. lebendige All 05; Darwins Weltanschauung 06; Faustischer Monismus 07; Darwin 08; Der heilige Hain 08; D. Abendburg 09; Unsere großen Dichter: I. D. klass. Blüte 10, II. D. Romantik 10, III. Im Strome d. Zeit 11, IV. Zwischen Welt u. Einsamkeit 11; Zum Problem der Erlösung 11; Die Weltdichter fremder Zungen, von den Veden bis Tolstoi 12; Tolstois „Kosaken" 12; Lebensweisheit 13.

Wille, Jak., , Dr. phil., o. HonUP., G. HofR., UObBibl. Heidelberg, Bunsenstr. 9. (Frankenthal $6|_5$ 53.) V: Frankenthal währ. d. 30jähr. Krieges 77; Philipp d. Großmüt. v. Hessen u. d. Restitut. Ulrichs v. Wirtt. 1526/35 82; Regest. d. Pfalzgrafen b. Rhein 1390—1400 I (m. Koch) 94; Pfalzgräfin Elis. Charl., Herz. v. Orléans 95; Bruchs. Bilder a. e. geistl. Staate im 18. Jahrh. 96, 2. A. 00; Karl Zangemeister 02; D. deutsch. Pfälzer Handschriften d. 16. u. 17. Jahrh. in der Univ.-Bibl. in Heidelberg 03; Elisabeth Charlotte, Herzogin v. Orléans 05; Aus alter u. neuer Zeit der Heidelberger Bibliothek 06, 2. A. 08; Briefe d. El. Ch. Herzogin v. Orléans ausgew. u. eingeleitet 07; Der Humanismus in der Pfalz 08; Renaissance u. Humanismus in Deutschland 12. ()

Wille, Johs., , Erz., . Gera, de

Smit-Str. 10. (Axien $^{7}/_{4}$ 55.) V: Unſ. Heldenkaiſer Wilhelm 87; Siebenbürg. Erz. 90; Dinicu, Erz. 93; D. Glücksbatzen, Erz. 00.

Wille, Ulrich, ⚔, Dr. jur., Oberſt u. Prof. a. d. Eidgen. TH Sch. Zürich. V: Fachſchriften. ( )

Willecke, Kurt Hans, ♆, Dr. jur., Leutnant a. D. Charlottenburg, Neue Kantſtr. 5. (Stutthof, Kr. Randow $^{24}/_{8}$ 79.) V: Ein Reiſebummel von Berlin nach Monaco (u. d. Pſ. Kurt Hans) 06; Das Recht der Angeſtellten an ihren Erfindgn in vermögensrechtlicher Hinſicht 08; Reflexe, G. 10; Durch meine Gärten, G. 13.

Willenberg, Gotthold, neu. Sprachen, Dr. phil., Prof., ObLehrer. Lübben, Prov. Brandenburg, Jägerſtr. 5. (Gramſchütz, Kr. Glogau $^{23}/_{4}$ 54.) H: Mme de Girardin, La joie fait peur, Schulausg. 89, 2. A. 09; Leitfaden f. d. engl. Unterricht (m. Deutſchbein) I 93. 9. A. 11, II 94, 6. A. Ausg. A 13, 6. A. Ausg. B 10.

Willers, Heinrich, Archäologie, Numismatik, Dr. phil., Hilfsbibliothekar u. UDoz. Bonn, Schillerſtr. 22. (Algermiſſen $^{30}/_{9}$ 70.) V: De Verrio Flacco glossarum interprete 98; Die röm. Bronzeeimer v. Hemmoor 01; Neue Unterſuchgn üb. d. röm. Bronzeinduſtrie v. Capua u. v. Niedergermanien 07; Geſch. d. röm. Kupferprägg vom Bundesgenoſſenkrieg bis auf Kaiſer Claudius 09; Beſchreibg röm. Altertümer, geſammelt v. Konſul Nießen (m. S. Löſchcke) 11; Verzeichnis d. Schriften Carl Juſtis 12.

Willgeroth, Guſtav, ♚, Red. Wismar, Bohrſtr. 8. (ebda $^{11}/_{11}$ 65.) V: Geſchichte der Stadt Wismar I 98; Ged. 98; Bilder aus Wismars Vergangenheit 03; Notizen z. Geſch. Wismars 11. ( )

Willgrod, Heinrich C., ⅄, Dr. phil., Prof., Direktor d. öff. Handelslehranſtalt. Chemnitz, Weſtſtraße 60. (Bremen $^{10}/_{11}$ 59.) ( )

Willhain, Jul. (Pſ. Willy von Hain, Findling vom Inn), ♆, Eſſay, Regiſſ. am Metropol-Theat. Berlin NW, Brücken-Allee 28 III. (Innsbruck $^{13}/_{3}$ 56.) V: Achilleion, e. Sang aus d. Süden 08, 2. A. 09; Schönbrunn, Feſtdchtg. 08.

Willich, Ernſt, ſ. Straſſer, Theodor.

Willing, Carl, klaſſ. Ψ, Dr. phil., Profeſſor am ſtädt. ev. Gymn. Liegnitz. ($^{9}/_{2}$ 62.) V: Grundzüge e. genet. Schulgramm. der lat. Sprache 03. ( )

Willkomm-Schneider, M., ſ. Schneider, Martha.

Willmann, Franz Emil, Theaterkritik, ✓, Volksbildgsweſen. Leipzig, Floßplatz 13. (Berlin $^{31}/_{8}$ 82.)

Willmann, Leo v., Ingenieur-Wiſſenſchaften, GBauR., o. THSchP. Darmſtadt, Martinſtr. 36. (St. Petersburg $^{22}/_{12}$ 48.) V: Aufg. aus d. Gebiet d. Baukonſtruktionselemente 82/83, 4. A. 00; Straßenbau 95; Steinſchnittaufgaben des Ingenieurs 07. H: Handbuch d. Ing.-Wiſſenſch., I. Teil, 4. A. 04—12 V.

Willmann, Otto, (k.), ⁂, ⚓, Dr. phil., o. UP. i. R., HofR., Mitgl. des öſterr. Herrenhauſes. Leitmeritz, Stefansſtr. 10 I. (Liſſa i. P. $^{24}/_{4}$ 39.) V: Leſebuch a. Homer 68, 6. A. 89; Pädagog. Vortr. 69, 4. A. 05: Leſeb. aus Herodot 71, 5. A. 90: Didaktik als Bildungslehre 82/89 II, 4. A. 09; Über d. ſoziale Aufgabe d. höh. Schul. 91; Geſch. d. Idealismus 94/97 III, 2. A. 07; Erhebg d. Pädagogik z. Wiſſenſchaft 98; Vigilate, vom Autor den chriſtl. Lehrern gewidm. 00, 2. A. u. d. T.: D. Lehrſtand im Dienſte d. chriſtl. Volkes 10; D. Volksſch. u. d. ſoz. Frage. 00; D. Volksſchullehrer gegenüber mod. Zeitgeiſt 00; Chriſtl. Volkstum als Grundlage d. Jugendbildg 00; Philoſ. Propädentik: I. Logik 01, 3. A. 12, II. Empir. Pſychol. 04, 3. A. 13; D. Prager pädag. Univ.-Sem. 01; Aus Hörſaal u. Schulſtube, geſ. kl. Schriften z. Erziehgs- u. Unterrichtslehre 01, 2. A. 12; D. wichtigſt. philoſ. Fachausdrücke 09, 2. A. 12; Ariſtoteles als Pädagog u. Didaktiker 09; Aus d. Werkſtatt d. Philosophia perennis 12. H: Herbarts Pädag. Schriften 73/75 II; Th. Waitz, Allg. Pädagogik. 4. A. 99.

Willms, Frau Agnes, geb. Wildermuth, Nov., Volks- u. Jugendſchr. Hannover, Hermannſtraße 29. (Tübingen $^{23}/_{8}$ 44.) V: Männerſünd. a. Frauenherzen; D. Marſchbauren Tochter; Menſchenherz u. Gotteswege; D. beid. Boie; V. Heimat z. Heimat; Recht ohne Gott; Kind. der Krabbenfrau; Böcklenburg, Erbin von Roſeneck, 2. A. 94; Beiſammen, Roſe und Reſeda; Deutſches Nat.-Kochbuch 90; Mariechens Ideale 90; Renée 93; Hohe Ziele 95, 4. A. 98; Fr. Perthes 98; Friedr. Rückert 08.

Willner, Meta, ſ. Muralt, Lily v.

Willpart, Eberh., ſ. Plawina, Oswald.

Willram, Bruder, ſ. Müller, Ant.

Willrath, Frau Clara, geb. Schelper (Pſ. Clara Schelper), ♆. Guben, Mark, Schemelsweg 10. (Frankfurt a. O. $^{30}/_{6}$ 79.) V: Zwanzig Jahr u. rotes Blut, G. 05, 2. A. 09; Vom Lieben, Leben u. Lachen, G. 13. H: Jugend-Jahrbuch 11.

Willy, Rudolf, ⁂, Dr. phil. Mels, Kanton St. Gallen. V: F. Nietzſche, eine Geſamtſchilderung 04; Gegen die Schulweisheit, eine Kritik der Philoſophie 05; D. Geſamterfahrung vom Geſichtspunkt des Primärmonismus 08; Ideal u. Leben vom ſozialen Geſichtspunkt 09; Der deutſche Tiefſinn u. der welſche Bonſens 11.

Wilmanns, Aug., Dr. phil., WGOb.-RegR., GenDir. a. D. d. Kgl. Bibliothek.

Berlin W, König. Augusta-Str. 48 III. (Vegesack $25|_3$ 33.) ()

Wilpert, Jos., (k.), christl. Archäolog., Dr. theol. h. c., Protonot. apost. di numero. Rom, Corso V. E. 323. (Eiglau $22|_8$ 57.) **W:** Prinzipienfragen d. christl. Archäologie 89; Nochm. Prinzipienfrag. 90; D. Katakombengemälde u. ihre alt. Kopien 90; Cyklus christolog. Gemälde a. d. Katakombe d. hhl. Petrus u. Marcellinus; Die gottgeweihten Jungfrauen in den ersten Jahrh. der Kirche 92; Fractio Panis 95 (deutsch u. franz.); D. Malereien d. Sakramentskapellen v. S. Callisto 97; Gewandung d. Christ. in d. erst. Jahrh. 98; Un capitolo di storia del vestiario 98/99 II; D. Malereien d. Katakomb. Roms (Roma sotteran. Le pitture de catacombe romane) 03 II; Le pitture della basilica primitiva di S. Clemente 06 (auch mährisch); D. Papstgräber u. d. Cäciliengruft in der Katakombe d. hl. Kallistus (auch ital.) 09.

Wilpert, Oskar, Ψ, ◧, Provinzial☕, Dr. phil., GymnProf., Hrsg. der „Oberschles. Heimat" (s. 05). Oppeln, Nikolaistr. 40. (Leobschütz $3|_{12}$ 53.) **W:** Geschichte des kath. Stud.-Ver. Unitas in Breslau 89; D. Schema Pindaricum u. ähnl. grammat. Konstr. 00; D. Numerus des Prädikats bei griech. Prosaikern 04, 07 u. 08; Erklärg v. 125 Schulliedern 08; Familienchronik, 3. A. 09; Kreis Groß-Strehlitz, 2. A. 09; Heimatkunde f. d. Prov. Schlesien, 2. A. 11; Kurze schles. Gesch., 2. A. 13. **H:** Allg. deutsch. Lehrerkalender, seit 98.

Wilpert, Rich. v., ASV., PA., Hum., Sat., ♆, ✓, Rom., Nov., ☉, Staatsrat, GymnObLehr. Lugansk, Gouv. Jekaterinoslaw (Rußl.), Sjosinski Pereulok 7. (Sinxt $7|_{12}$ 62.) **W:** Heitere Erzn. 91; Stille Wasser, N. 91; Die Tonkünstler, Lsp. 93; Burschenbuch 94; Nachtschatten, N. 94; Zeitmärchen, Satiren 95; Wir beide, G. 95; Mod. Sängerkrieg; Ein Reimschwank f. d. Possenbühne d. Schriftstellerlebens, 1./2. Tausf. 96; Rätsel, N. 96; Sprachheiterkeiten, Plaud. 96; Im Goldnetz, Sch. 99; Irmgard, Lsp. 03; D. Leibarzt, Lsp.; Naladi, Dr.; Im Jungfernstift, Lsp.: Mongkut, Sch. 03; Deutsche Blitzschrift, d. Stenographie d. Zukunft 11.

Wilser, Ludwig, Menschen- u. Völkerkunde, Dr. med., Vors. d. Deutsch. Naturwissenschaftl. Gesellsch., MitHrsg. d. Halbmonatsschr. „D. Natur". Heidelberg, Leopoldstr. 41. (Karlsruhe $5|_{10}$ 50.) **W:** D. Herkunft der Deutschen 85; Stammbaum u. Ausbreitg d. Germanen 95; Germanisch. Stil u. deutsche Kunst 99; Herkunft u. Urgeschichte d. Arier 99; Die Germanen 04, neu bearb. 13f. II; D. Herkunft d. Baiern, zwei Abhandlgn z. Runenkde 05; Stammbaum d. indogerman. Völker u. Sprachen 07; Menschwerdg 07; Rassentheorien 08; Tierwelt u. Erdalter 08; Leben u. Heimat des Urmenschen 10; Europ. Völkerkunde u. Herkunft der Deutschen 11; Rassen u. Völker 12.

Wiltz, Hermann (Pf. Hermann Wendling), VB., Verkehrswesen, ◧, ⚓, Kaiserl. Postinspektor. Cöln-Lindenthal, Bachemerstr. 172. (Stettin $11|_1$ 68.) **W:** Post-Unterrichtsbriefe 00/01 IV, 1. A. 07/10; Übersichtskarte d. wichtigst. Eisenbahnlinien d. In- u. Auslands nebst begleit. Text 04; D. Postordng in Frage u. Antw. (m. Bartels) 05; Komment. z. Telegraphengesetz v. $6|_4$ $92/7|_3$ 08, 2. A. 08; Telegraphen-Unterrichtsbriefe 05—09 IV; Math. Unterrichtsbriefe 06/08; Geogr. Unterrichtsbriefe f. Verkehrsbeamte 06/08; D. Manöverpostordng 07; Chem. Unterrichtsbriefe 07/08; D. Telegraphenwege-Gesetz v. $18/_{12}$ 99, systemat. Überblick u. Komment. 08; Nachträge zu d. Post- u. Telegraphen-Unterrichtsbriefen 08—12; D. Feldpostdienstordng 11; D. deutsche Post-Überweisungs- u. Scheckverkehr u. d. Postgiroverkehr mit d. Auslande 11.

Wimmenauer, Karl Friedr., ♣, Dr. phil., o. UP., GForstR., Hrsg. d. „Allg. Forst- u. Jagd-Ztg.". Gießen, Wilhelmstr. 1. (Neckarsteinach $25|_4$ 44.) **W:** Berichte üb. d. 5.—10. Vers. d. Forstver. für Hessen 82, 85, 87, 89, 92 f.; Grundriß d. Waldwertrechng u. forstl. Statik nebst Ausg.-Slg. 91; Grundriß d. Waldwegbaulehre nebst Ausg.-Sammlg 96; D. Hauptergebnisse zehnjähr. forstl.-phänolog. Beobachtgn in Deutschland 97; Grundriß der Holzmeßkunde 06; Grundriß der Waldertragsregelung 07. **Bearb:** Heyer, Anleitg z. Waldwertrechnung 92.

Wimmenauer, Theod., ♙, ∩, ☽, ✓, Ψ, ◍, Dr. phil., GP. a. D Gießen, Ludwigstr. 6. (Neckarsteinach $20|_1$ 42.) **W:** Elem. d. Mathematik f. Gymn. I, Arithmetik 92; Arithmet. Ausg. nebst Lehrsätzen u. Erläuterungen 00, 2. A. 01; u. a. Schulbücher.

Wimmer, Emilie, s. Straka, Emilie.

Wimmer, Karl, (k.), NeuΨ u. Stenogr., Dr. phil., Kgl. Realschul-Rektor. Neustadt a. H., Fröbelstr. 26. (Ludwigshafen a. Rh. $12|_6$ 63.) **W:** Laut- u. Aussprache-Tafeln f. d. franz. Unterr. (m. Dr. Dannheißer) 91; Spracheigentümlichkeiten des mod. Französ. nachgewies. an Erckmann-Chatrian 00; Lehrgang d. franz. Sprache I 02, II 03; Franz. Leseb. 02; Deutsch-frz. Übgsb. 03; Lehrgang d. Stenograph. Gabelsb. (m. J. Danner): Verkehrsschrift, 72. A. 14; Redeschrift, 16. A. 14; In Meister Gabelsbergers Werkstätte 05/11 II; Diktierbuch f. Stenographen (m. J. Danner), 2. A. 13; Dachte Gabelsberger an eine

deutsche Einheitssteuographie? 11. H: Macaulay, The Rebellion etc. 95: Erckmann-Chatrian: Le Plébiscite 97, 2. A. 10; Histoire d'un Conscrit. 2. A. 14; Stories from English History 11.

Wimperg, Bruno, s. Wolff-Beckh.

Winand, Hans, Theater- u. ⌀ Kritik, ✓. Charlottenburg, Kaiserdamm 97. (Hamburg $^{17}_{3}$ 83.) H: Wilson, Die neue Freiheit 13. Ue: Stevenson, Der Junker von Ballantrae 10; van Vorst, Bekenntnisse e. glücklichen Frau 13; Wilson, Nur Literatur 13.

Winckelmann, Otto, ♚, Dr. phil., Prof., Stadtarch. Straßburg i. E., Nikolausring 5. (Berlin $^{8}_{2}$ 58.) V: D. Beziehungen Kaiser Karls IV. zum Kgr. Arelat 82: D. Schmalkald. Bund 1530—32 u. d. Nürnberger Religionsfriede 92; Z. Erklärg der Straßennamen in der Neustadt Straßburgs 02. H: Polit. Korresp. der Stadt Straßburg i. Zeitalt. d. Reform. II 1531 b. 1539 87, III 1540-45 97; Handschriftenproben d. 16. Jahrh. (m. J. Ficker) I 02, II 05. ( )

Winckler, Arth. (Winckler-Tannenberg), ⊙, Roman, Red. Breslau, Fiedlerstraße 14 I. (Tannenberg $^{24}_{2}$ 52.) V: F. Nadasdy Fogáras, Sch. 76; Attila, Tr. 81; Eremit v. Türenthal 83; Duell u. Ehre, Sch. 83, dass. R. 83; J. Vollmond, R. 83; D. Hochverräter, R. 88; Vom Ehrgeiz verführt, R. 89; Verbrieftes Unrecht, R. 91 II; Königr. Waldbergen, MärchenR. 92; Struwwelpeter, WeihnM. 97; Trautvetters Idee, hum. R. 98; D. Kampf um Frieden 02; Skuld, M. 07; Richtet nicht, R. 08; Großmama, R. 09; Die Memoiren e. Brautwagens, R. 09; D. Schuß im Walde, R. 09: Der Karpfenkönig 10; Das Wasser kommt, R. 11; Liesel, hum. R. 11; Vera Paulowna, Dr. 12. ( )

Winckler, Axel, ⁂ u. ✍, Dr. med. et phil., Prof., SanR., dirigier. K. Brunnenarzt. Bad Nenndorf bei Hannover, im Winter: Hamburg, Oben Borgfelde 25 A Hp. (Hamburg $^{18}_{5}$ 52.) V: D. Stoizismus e. Wurzel d. Christent. 78; Therapeut. Lexikon 84; Kaltwasserkuren 90; Schwitzbäd. 90; Kritik d. Vegetarism. 91: Seebäd. 92; Gesch. d. Bades Steben 93; Kurze Nachrichten üb. d. Bad Nenndorf 99, 12. A. 10; Chron. d. Bades Nenndorf 02, 2. A. 07; Behandlg d. Syphilis 09.

Winckler-Tannenberg, s. Winckler, Arthur.

Windeck, Georg, PA., Nov., Humor, Zeitungsbesitzer. Augsburg, Mozartstr. 5. (Rittergut Suckau $^{27}_{3}$ 57.) V: Brummen in Vertretung 89.

Windeck, Hans, s. Skowronnek, Fritz.

Windelband, Wilh., ⁂, Dr. phil., o. UP., GehRat. Heidelberg, Landfriedstr. 14. (Potsdam $^{11}/_{5}$ 48.) V: Lehren v. Zufall 70; Gewißheit der Erkenntnis 73; Gegenwärt. Stand der psycholog. Forschg 76; Gesch. d. neueren Philos. 78/80 II, 5. A. 11; Präludien 84, 4. A. 11; Gesch. d. alt. Philos. 88, 3. A. 11; Fichtes Idee d. deutsch. Staates 90; Lehrb. d. Gesch. d. Philos. 93, 6. A. 12; Gesch. u. Naturwiss., Rektoratsrede 94; Platon 00, 5. A. 10; Über Willensfreiheit 04, 2. A. 05; Die Philosophie im Beginne des 20. Jahrh. (mit andern) I 04, II 05, 2. A. 07; Kuno Fischer, Gedächtnisrede 07; D. Philosophie im deutsch. Geistesleben d. 19. Jahrh. 09; Geschichte d. n. Philos. (Kultur der Gegenw. I 5) 09; Principien der Logik (Encykl. d. philos. Wiss.) 12.

Winderlich, Carl, ♆, Dr. phil., Dir. d. Luisenschule. Görlitz, Blumenstr. 44. (Breslau $^{19}_{2}$ 62.) V: Krauser Krimskrams, Märchen für große Kinder 93; Phryne, E. 96; Kreuz u. Christbaum, Festsp. 96: Goethes Faust — ein polit. Gedicht? (unt. Pf. Child Werni) 96 II; Prolog u. Festspiel z. Einweihg d. höh. Mädchsch. Erfurt 02; O du mein Schlesien! 4 Einakter 07. H: Shakspere, Julius Caesar; Scott, Kenilworth. ( )

Windholz, J. L., ♆, ✓, ⊙, ⌀. Berlin. (Königsberg in Österr.-Schles. $^{28}_{5}$ 71.) V: Fragmente, G. 93; Ritter, Tod u. Teufel, Dr. in Versen 96; Totentanz u. a. Nov. 97; Das neue Leben, R. 02; Im Garten der Bianca Capello, Nn. 09; Ahasver, Der Einsiedler, 2 Erz. 09; Liebe, Nn. 09. ( )

Windhopp, Louis, PA., ⊙, Dir. d. Ges. d. Autoren, Komponist. u. Musikverleger. Wien III, Baumannstr. 8. (Brünn $^{5}/_{5}$ 61.) V: Die von der Bande, Lsp. 87; Dekamerone d. Troppauer Stadttheaters 90; Ein Sonntag im Wienerwald, P. 03; Die Prinzessin von Japan, Gesangsburleske 04; Letzter Fasching, Optte 09: Die siamesischen Zwillinge, Optte 09; Revanche, Vaudev. 09; Fasching in Paris, Optte 10; Geschiedene Ehen, Sch. 10.

Windisch, Ernst, Sprachwiss. (Sanskr., Kelt.), D., Dr. phil., o. UP., GR. Leipzig, Universitätsstr. 15. (Dresden $^{4}/_{9}$ 44.) V: D. Heliand u. s. Quellen 68; Syntakt. Forschgn (m. Delbrück) 71; Irische Gramm. 79; Irische Texte 80, 2. Serie (m. Stokes) 84 ff.; Zwölf Hymnen d. Rigveda 83; G. Curtius 87; Itivuttaka 90; Mara u. Buddha 95; Die altirische Heldensage Táin bó Cúalnge 05; Buddhas Geburt u. die Lehre v. d. Seelenwanderg 08: D. Komposition d. Mahāpastu 09; D. keltische Brittannien bis zu Kaiser Arthur 12.

Windolf, Hermann, ♆, Prakt. ✝, Past. emer. Engelsburg in Queensland. (Grünenplan i. Braunschw. $^{30}_{4}$ 46.) V: D. Weinbergsarbeit, Pr. 66; D. Tor z. Heilig-

tum Gottes, Pr. 67; D. Grundgesetz d. Gemeinde Christi, Pr. 68; Germanias Wehre um Recht u. Ehre, G. 70; Tautropfen auf d. Pilgerweg, G. 86; Psalmenklänge, geistl. Lr. 08; Efeu u. Himmelsschlüssel, Lr. u. G. 10; Sonnenstrahlen, G. 10; Unter Maien u. Palmen, G. u. Lr. 11; Aus Höhen u. Tiefen, Lr. u. G. 13; Heimatwärts, Lr. u. G. 13. **Bearb** u. **H**: J. G. Oncken, Licht u. Recht, Predigten u. Reden 01; Verhandl. d. Konferenz deutsch. Baptisten in Queensland 04—09; J. Köbner, Wasser aus dem Heilsbrunnen, Pred. 06.

Winds, Adolf, Nov., Essay, Kgl. sächs. Hofschauspieler, ObRegisseur. Leipzig, Uferstr. 11. (Wien $^{10}|_{2}$ 56.) **V**: Aphrodite. O. 85; D. zerbrochene Krug, Musikfp. (frei u. Kleist) 01; Aus d. Werkstätte d. Schauspielers 02; D. Technik d. Schauspielkunst 05; Hamlet auf d. deutsch. Bühne bis z. Gegenw. 09; Schminke, R. 10.

Windscheid, Frl. Käthe, Lit. ♛, Dr. phil., Leiterin d. Gymnasialkurse für Mädchen. Leipzig, Parkstr. 11. (München $^{28}|_{8}$ 59.) **V**: D. engl. Hirtendichtg v. 1579—1625 95; u. Schriften üb. d. Frauenbewegg. ()

Winger.ath, Hub., ♗, Dr. phil., GRegR., ObRealschDir. a. D. Straßburg i. E., Ruprechtsauer Allee 40. (Wevelinghoven $^{16}|_{6}$ 40.) **V**: Ursprung d. Prinzips d. Silbenzählg in d. deutsch. Metrik 67; Rückerts Leben u. Dichten 76; Vaterlandsliebe i. Kulturleben d. Völker 77; Choix de lectures françaises I 75, 13. A. 12, II 78, 9. A. 11; Lectures choises 83, 6. A. 04; Petit Vocabulaire 84, 8. A. 11; Kurzsichtigkeit u. Schule 90; Nochmals Kurzsichtigk. u. Schule 93; New English Reading-Book 94, 3. A. 12; The Intuitive English Reader 95; A Short English Vocabulary 95, 2. A. 07; Franz. Lesebuch f. Mittelschulen sowie übh. für d. Mittelst. human. u. real. Vollanstalten 97, 2. A. 08; Kurzsichtigkt u. Schule 10. **H**: Ferry, Scènes de la vie sauvage au Mexique 87 II; Sixty Narrative and Lyrical Poems 94.

Wingler, Hugo (Ps. Hugo v. d. Elz), alemannische Gedichte u. Volksstücke, Postsekretär. Freiburg i. B., Kartäuserstr. 34. (Elzach $^{18}|_{4}$ 69.) **V**: Schwarzwaldstrauß 04, 2. A. 06; D. Brüder, Bauern Dr. 06; D. verirrte Förster, Weihnachtsidylle 07; Ramse, n. alemann. G. 09; Zwischen 2 Stühlen, Schw. 11; D. Lied d. hl. Michael, Vst. 11.

Wingolf, Walter vom, s. Jung, Emil.

Winkel, Fr., s. Bärwinkel, Fritz Konst.

Winkel, Friedrich, hoch- u. plattdeutsche ♆, ♗, Lehrer. Neustrelitz, Elisabethstr. 13. (Mirow $^{2}|_{10}$ 53.) **V**: Das Sprichwort im Dienst des Aufsatzunterrichts 89; Das Lesebuch im Dienst des Aufsatzunterrichts 98; Stella od. die Sterntaler, Märchendichtg 04; Zu Bethlehem geboren! Krippensp. 07; Luise, Herzogin zu Mecklenburg-Strelitz, Königin v. Preußen 10; Heilige Nacht, Krippensp. 11; Ein Puppenspiel 11; Für Kaiser u. Reich, Festspiel 13.

Winkel, Gustav Gotthilf, Kult. ♛, RegR. Königsberg i. Pr., Schönstr. 1. (Pritzwalk $^{18}|_{8}$ 57.) **V**: Wappen u. Siegel der Städte, Dörfer u. Flecken d. Altmark u. Priegnitz 94; Sieges-, Friedens- u. Vivat-Bänder 95; Gewerbe- u. Kunstgewerbe in d. Heraldik, nach d. Nachlaß v. L. Clericus 96; Die Frankonia zu Erlangen 1810—26 02; E. Tag bei Corpsstudenten in Heidelberg 08: Wie sollen wir flaggen? 08.

Winkelmann, Alfred, ♛, Dr. phil., Direktor der Realschule. Müllheim i. B. (Bern $^{17}|_{12}$ 69.) **V**: Der Romzug Ruprechts v. d. Pfalz 92. **H**: E. Winkelmann: Kaiser Friedrich II., Bd. II 97; Allg. Verfassungsgesch. 01.

Winkler, Arnold, CP., ♛, Kritik, Dr. phil., a. o. UP. Freiburg in d. Schweiz, Avenue Gambach 3. (Wien $^{3}|_{5}$ 82.) **V**: Hezingen-Hietzing u. Pancingen-Penzing 05; „Kaiser u. Reich" u. d. Reichskammergericht 1767 06; D. Visitationen d. Reichskammerger. 07; Drei Vorträge z. Einführg i. d. Kunstgesch. 07; Führer durch Hietzing u. Schönbrunn 11; Werden u. Entwicklg d. Habsburger Monarchie 13. **H**: J. W. Heinses Gemäldebriefe (Texte z. Gesch. d. Ästhetik) 12, 2. A. 14.

Winkler, Blanca (Ps. Victor Pisano), ♀, ♆, Tonkünstlerin. Wien XIII, Penzingerstr. 136. (ebda.) **V**: Ekkehard, Sch. 06; Prinz Sausewind, Optte 06; Der Primas, Optte 07; Phryne, Optte 07; Frau Aventiure, M.-P. 08; D. Mausfalle, Schw. 08; 's Lorle, Optte 08; Ulanenattacke, Lsp. 09; Vollblut, Lsp. 09; Karriere, Lsp. 10; Mozart, Sch. 10. ()

Winkler, Hans, ♂, Dr. phil., Prof., Dir. d. botan. Staatsinstitute. Hamburg. (Oschatz i. S. $^{23}|_{4}$ 77.) **V**: Parthenogenesis u. Apogamie im Pflanzenreiche 08; Untersuchungen üb. Pfropfbastarde I 12.

Winkler, Heinrich, Sprach- u. Völkerkunde, Mitgl. d. Ungar. Akad. Breslau XVI, Hausastr. 18 I. (Oppeln $^{28}|_{9}$ 48.) **V**: Uralaltaische Völker u. Sprachen 84; Das Uralaltaische u. s. Gruppen 85; Z. Sprachgesch. 87; Weiteres z. Sprachgesch. 89; Z. indogerman. Syntax I 92, II 94; Japaner u. Altaier 94; Germanische Casussyntax 96; D. Sprache d. zweiten Columne der 3sprachigen Inschriften u. das Altaische 96; Skizzen aus d. Völkerleben 03; Das Baskische u. der vorderasiat.-mittelländ. Völker- u. Kulturkreis 09; Der uralaltaische Sprachstamm, das Finnische u. das Japanische 09; Zur Völkerkunde v. Osteuropa 12.

Winkler, Johs. (Pf. Hans v. Rothenburg, Dr. Zwickl), ⁄, Sport, Humor, Nov., ♆, ☙, ⁂, Jugendschr., Krit., Hrsg. d. illustriert. Weltbl. „Vom Guten das Beste". München, Auenstr. 64 I. (Rothenburg o. T. $^{5}/_{7}$ 56.) **V:** Dummheit, Hum., 6. A.; Radfahrsport in Bild u. Wort; Leben voll Arbeit, 2. A.; Wiener Sportbuch; Allgem. Sportbuch; Weihnachtsblätt.; Weihnachtsbuch; Sporthumor; Weltvereins-Jahrbuch.

Winkler, Martha, geb. Kallusky (Pf. Martha Kallusky, auch Knut Berkholm), FDS., ♆, Roman, Justizrats-Witwe. Berlin-Steglitz. (Driesen $^{25}{}_{6}$ 54.) **V:** Schnee u. Blüten, Nn. 90; Phönix, Dchtg. 91; Unkraut, G. 95; Harzfahrt, Dchtg. 01.

Winkler, Wilh. (Pf. W. Jürgensohn), Sozialpol., k. k. Oberrealsch Dir. a. D. Wien VIII, Josefstädterstr. 66. (Müglitz i. Mähr. $^{23}{}_{7}$ 49.) **V:** D. Spar- u. Darlehenskassenvereine nach d. System Raiffeisen 87; Entstehen u. Vergehen d. Länder u. Meere 89; Hilfe dem Bauernstande 90; Schutz dem Mittelstande 90; Bauer einspannen, sonst kann dir niemand vorspannen!; Ethik in der Naturgeschichte 94; Habt acht!; E. Besuch b. Onkel in Wiesenthal 00; Skizzen u. Anregg n vom 1. Internat. Kongr. f. Schulhygiene 05; Ein gefährliches Hausmittel 05; Atemgymnastik, ihre Pflege im Leben u. in der Schule 05; Beiträge zur Gesch. d. k. k. Staatsrealschule im 16. Bez. in Wien I 06, II 08.

Winnefeld, Herm., Archäologie, Dr. phil., a. o. UP. a. D., UDoz. u. 2. Dir. d. Abteilg d. antik. Bildwerke u. d. Antiquariums d. Kgl. Museen. Berlin-Halensee, Paulsbornerstr. 8. ($^{4}/_{9}$ 62.) **V:** Fachschriften. ()

Winsch, Wilh., Relig. ⁂, ☙, Dr. med., Arzt. Berlin-Halensee, Georg Wilhelm-Straße 6. (Berlin $^{10}/_{5}$ 63.) **V:** War Jesus e. Nasiräer? 4. A.; Mein Christusbild, 3. A.; Krankenheilg ohne Arzenei u. ohne Operation 09; Warum gibt es zweierlei Geschlechter? 2. A. 10; Üb. Wärmekultur, 4. A. 13; Paulinismus od. Christentum, 2. A. 10; D. wahre Bedeutg d. christl. Abendmahls 10; Üb. d. Wunderglauben 12; Zur Gesch. meines ehrengerichtl. Prozesses 13; Üb. Impfschäden 13.

Winter, Betty, s. Scheibenhof, Betty-Rosl v.

Winter, C., s. Rickmeyer, Marie.

Winter, Frau Flora, ASV., PA., **Ue:** FM, Rom., Nov., Skizzen, Essay, Musik. Budapest V, Falk Miksa utcza 26—28. (Kahlenberg, Zipser Comitat $^{8}{}_{10}$ 70.) **V:** Ernste Bilder, 2 Nn. 04; Valse Mignonne 07; Mein Stern 08; Poesie u. Prosa 09.

Winter, Franz, klass. Archäologie, Dr. phil., o. UP. Bonn. (Braunschweig $^{4}/_{2}$ 61.) **V:** Plauti fragmenta 85; D. jüngeren attisch. Vasen 85; D. griech. Porträtkunst 94; Kunstgesch. in Bildern I 00, n. A. 12; Hildesheimer Silberfund 01; Typen der figürl. Terrakotten 03 II; Altertümer von Pergamon VII (D. Skulpturen) 08; Das Alexandermosaik aus Pompeji 09; Griech. Kunst (Einleitg in d. Altertumswiss. II) 10; D. Alexandersarkophag 12.

Winter, Géza, ⚖, Dr. jur., Hof- u. Gerichtsadvokat, Präs. d. Internat. Anwaltverbandes u. Hrsg. d. „Zeitschrift d. Internat. Anwaltverbandes". Wien I, Franz Josefs-Kai 15. (Eperies $^{6}/_{3}$ 50.)

Winter, Gotthard, ♆, ☉, ⁄, Dr. phil., Prof., Leiter d. „Meißener Tagebl.". Meißen, Neumarkt. (Schwarzenberg $^{22}/_{2}$ 55.) **V:** Goethes deutsche Gesinnung I 80; Lieb u. Leid, G. 94; Eifersucht, Lsp.; König Albert von Sachsen, ein Gedenkblatt 03. ()

Winter, Gust., ♕, Dr. jur., HofR., Dir. d. k. k. Haus-, Hof- u. Staatsarch. im Ruhestand. Wien IV, Hechteng. 15. (Znaim i. Mähr. $^{27}/_{2}$ 46.) **V:** Nied.-Östr. Weistümer I 86, II 96, III 09; Das Stadtrecht v. W.-Neustadt 80. ()

Winter, Jos., ♆, Dr. med. Wien XVIII/1, Anastasius Grüng. 54. (ebda $^{2}/_{2}$ 57.) **V:** Lied d. Deutschen in Österreich 82; Ged. 85. **H:** Deutsche Puppensp. 86.

Winter, Julius, ✝, Lic., Pfr. Bockwa b. Zwickau i. Sachs. (Chemnitz $^{15}/_{11}$ 44.) **V:** Vom Zweck d. Daseins 76; D. Individualismus 80; Ethik d. Clemens v. Alexandrien 82; Theol. d. D. Luthardt 83; Thomasius, Christi Person u. Werk, 3. A. bearb. 86/88 II; Chr. E. Luthardt 87; Gregorius von Nazianz 90; Uns. Rektor u. s. Kollegen 91; Basilius d. Gr. 92; Origenes u. die Pred. d. 3 ersten Jahrh. 93; Gregor v. Nyssa 95; Dr. K. F. A. Kahnis 96; Lehren u. Lernen in d. alt. Schule (anon.) 00; Das geschichtl. Werden christl. Sittlichk. u. Sitte 03; D. landeskirchl. Geistlichkeit auf d. Anklagebank 10; Johann Arndt, d. Verf. des „wahren Christentums" 11; Geistl. Weckstimmen aus d. Zeit d. Erniedrigung u. Erhebg uns. Volkes 13. **H:** D. evang. Predigt an d. Schwelle d. 20. Jahrh.: I (Sam. Keller) 04, II (Arbeiterpred.) 04, III (Apologet. Pred.) 05.

Winter, Paul, Humor., Nov. u. Gedichte, Buchhändler. Leipzig-Anger, Peilickestr. 5. (Weißenfels $^{7}/_{11}$ 81.)

Winter, Rudolph, DÖSchG., ⚖, ♆, Dr. jur., k. k. HofR. i. P. Wien I, Gonzagagasse 12. (Prag $^{25}/_{10}$ 54.) **V:** Die gerichtliche Exekutionsführung zur Hereinbringg von Steuern und Gebühren durch die k. k. Steuerämter 04.

Winterfeld, Achim v. (Pf. früher A. v. Waldberg), ASV., Literatur. Waren

in Meckl., Güstrowerstr. 28. (Oranienburg $^{18}/_{6}$ 84.) **V:** Schulgedanken eines Gymnasialabiturienten v. 1903 (pf.) 04; Horaz. e. krit.-satir. Betrachtung (pf.) 05; Schlaglichter aus der Sphäre des Gymnasiums (pf.) 05; Heinrich Heine, Biogr. 06; Gesunde Jugenderziehung, Schulreform u. Herder als ihr Vorkämpfer 06; Was will die Schulreform? 07; Vom deutsch. Unterricht 07; Fichte als Erwecker 08; Fr. Hebbel, Biogr. 08; Ibsen als Erwecker 09; Nietzsche als Sozialphilosoph 09; Nietzsche u. unser Erziehgswesen 10; Nietzsche über Weib, Liebe, Ehe 10; Wenn d. Masken fallen, Sch. 10; Ibsen, Biogr. 10; Stirner 11; Thomas Mann 12; D. Norddeutsche Lloyd 13; Zum fernen Osten 13; Im Schein der Mitternachtssonne 13; Im Bann d. Sinne, R. 13. H; Herder-Worte 06; Heine-Worte 06; Jean Paul-Worte 07; Rousseau-Worte 07; Schopenhauer-Worte 07; Hippel, Üb. d. bürgerl. Verbesserg d. Weiber 08.

Winterfeld, Frau Emmy v. (Pf. E. v. Winterfeld-Warnow), ASV., DSch., Nov., ♀, ♪, ⌂. Eberswalde, Bergerstr. 58. (Bremen $^{24}/_{10}$ 61.) **V:** Nur deutsch, N. 95; Mein Lied, G. 98; Bogdana, Sang aus Litauens Vergangenh. 99; Deutsche Frauen in schwer. Zeit, hist. R. 01, 2. A. 10; Mod. Jugend, R. 02; Aus alt. Schlössern, Gesch. a. Urgroßmutterzeit 03; Bei Tante Charlotte, ein Jahr aus dem Leben eines jungen Mädchens 03, 7. A. 12; Die wunderbare Uhr, Erz. 05; Die Frau Kastellanin, R. 06; Ferd. v. Schill, Dr. 07; D. verkannte Raubmörder, Einakter 07; Pommersche Volksbücher I u. II 09; Fürstin Mechtild v. Werle 10; Des Mönches Fluch, Erz. 10; Das blühende Dorf, Erz. 12; Die Blinde, R. 13.

Winterfeld, Hans Karl v., ⌂. Waren in Mecklenburg, Güstrowerstr. 28. (Berlin $^{25}/_{10}$ 88.) **V:** Das fidele Bibelkränzchen, Burleske 10; Das Ende vom Liede, Dr. 10; Letztes Leuchten, lyr.-dram. Dichtung 10; Rund um Island 12.

Winterfeld, K., s. Kolbe, Emil.

Winterfeld-Warnow, E. v., s. Winterfeld, Emmy v.

Winternitz, Hugo, Balneologie, Dr. med., Prof., UDoz. u. Oberarzt am Elisabethkrankenhaus. Halle a. S., Margaretenstr. 2 a. ($^{30}/_{7}$ 68.) **V:** Fachschr. ( )

Winternitz, Jakob v., PA., CP., RegR. im lit. Bureau d. Minist. d. Äuß. Wien VIII, Kochg. 29. (Horazdiowitz $^{3}/_{3}$ 43.) **V:** Virtuosen des Egoismus 74; Wie einst im Mai, N. 90. ( )

Winternitz, Moriz, Indologie, Allgem. Völkerkde, Dr. phil., o. UP. an der Deutschen Universität. Prag-Smichow, Kronenstr. 16. (Horn, N.-Österr. $^{23}/_{12}$ 63.) **V:** The Âpastambîya Grihyasûtra 87; Das altindische Hochzeitsrituell 92; The Mantrapâtha 97; A Catalogue of South Indian Manuscripts 02; Catalogue of Sanskrit Manuscripts in the Bodleian Library 05; Gesch. d. indischen Litteratur I 05/08, II 13; General Index to the Names and Subject-Matter of the Sacred Books of the East 10.

Winterstein, Franz, deutsch-nation. Bestrebgn, ⚒, ✉, Schauspielrezens., Dr. jur., GerAssess. a. D. Cassel, Humboldtstr. 30. (Magdeburg $^{17}/_{11}$ 62.) **V:** Deutsche Rechts- u. Gerichtskarte, m. Begleitheft 95; Germanen-Stätten 02—04; D. Verkehrssprachen d. Erde 03, 2. A. 08: Kl.-Deutschland, e. Lehrbild 03; Die Deutsch-völkischen, Sch. 05, 2. A. 12 (Wiedergewonnen u. Sonnenwende); Poln. Aufersteh'g 07; Winke f. junge Kaufleute, die im Auslande Stellung suchen 08, 3. A.; Das Vereinswesen in s. kulturellen Bedeutung 08; Deutsches Vereinswesen 08; D. polnische Frage 08; D. Testament 08; Rechtsfragen für Reisende 08; Wie erlerne ich schnell eine fremde Sprache? 08, 3. A. 10; Kämpfe v. heute u. gestern, 2 Bde. 13; u. mehrere anonyme Bücher.

Winterstein, Friedrich, ✉, Red. des „Prager Tagblatt". Prag.

Wintzer, Rich., Musik, ⌂, Mitarb. des „Berl. Lokal-Anzeiger". Berlin-Friedenau, Hauffstr. 7. (Nauendorf b. Halle $^{9}/_{3}$ 66.) **V:** Marienkind, O. 05; Kämpfer, Dr. 07; Menschen von anderm Schlage, R. 10.

Wintzer, Wilh. (Pf. W. v. Nauendorf), PA., RP., Politik, ✝, ⚓, ♪, ⌂, Reisen, Dr. phil., Chefred. d. „Essener Gen.-Anz.". Essen (Ruhr), Gutenbergstr. 17. (Nauendorf b. Halle $^{7}/_{2}$ 67.) **V:** Christl. Glaube u. Gewissen im Widerspruch? 96; Natürliche Sittenlehre L. Feuerbachs 98; Die Deutschen im trop. Amerika 00; Nation. Handbuch, Abt.: Die Deutschen in Mittel- u. Südamerika, Australien u. a. überseeischen Gebieten 06. ( )

Winzer, Herm., ℞, Bürgerschul-Rektor. Jena. (Udestedt $^{18}/_{11}$ 51.) **V:** Die Bedeutung d. Heimat 01 u. 10; Volksschule u. Kunst 03; Gesch. d. Apostel, Präparationen (m. Dr. Reukauf) 03, 07 u. 11; Schulreise u. Charakterbildg 07. ( )

Wippchen, s. Stettenheim, Jul.

Wirminghaus, Alex., ✉, Statistik, Dr. phil., Prof., Doz. a. d. Städt. Handels-Hochschule, Syndik. d. Handelskammer. Cöln a. Rh., Rheing. 8. (Schwelm $^{15}/_{5}$ 63.)

Wirminghaus, Frau Else, ℞, Schriftleiterin d. Zeitschr. „Neue Frauenkleidg u. Frauenkultur". Cöln a. Rh., Rheing. 8. (Oldenburg, Gr. $^{29}/_{4}$ 67.) **V:** Karl Stackerjan, Aus d. Leben u. Wirken e. deutschen Schulmannes 05; D. Frau u. d. Kultur d. Körpers 11.

Wirth, Albrecht, ♚, ✉, Dr. phil., Priv.-Doz. München-Thalkirchen. (Frankfurt a. M. $^{8}/_{3}$ 66.) **V:** Danae in christl. Legenden 92; Aus oriental. Chroniken 94; Chronograph. Spähne 94; Geschichte Südafrikas 97; Geschichte Sibiriens u. der Mandschurei 98; Geschichte Formosas 98; Wachstum d. Verein. Staaten von Amerika u. ihre auswärtige Politik 99; Abriß der Gesch. Afrikas 00; Abriß d. Weltgesch. 00; Ostasien in d. Weltgesch. 00; D. Entwickelung Asiens v. d. ältest. Zeiten bis z. Gegenw. 01; Volkstum u. Weltmacht in der Gesch. 01; Entwicklung Rußlands 01; Aus Übersee u. Europa 02; Weltgeschichte der Gegenw. 04, 3. A. 13; Gesch. Asiens u. Osteuropas 05; Gelbe u. slaw. Gefahr 05; D. Weltverkehr 06; Streiflichter auf die Weltpolitik: I. Marokko 08, II. Türkei u. Persien 08; Deutsches Volkstum 08; Zukunft d. Türkei 09; Im Wandel d. Jahrtausende, e. Weltgesch. in Wort u. Bild 10; Erschließg Japans 10; Deutschtum u. Türkei 10; Volkswirtschaftslehre 10; Deutsche Micheleien 11; Männer, Völker u. Zeiten 11; Entscheidung über Marokko 11; Unsere äußere Politik 11: Türkei — Österreich — Deutschland 12; Gesch. d. Türken 12; Imperialismus 13; Gang der Weltgesch. 13; Rasse u. Volk 13.

Wirth, Frau Bettina, Journ., Zeitgs-Korrespondentin, Hrsgin d. „Woche" für Österreich. Wien VI, Theobaldgasse 17. (München $^{7}/_{2}$ 49.)

Wirth, Christian, Ψ, ⁂, ☗, GP. a. D. Bayreuth. (ebda $^{8}/_{9}$ 43.) **V:** D. Frage nach d. Ursprung d. Sprache 77; 36 Gründe gegen das Übersetzen aus d. Deutschen 91; Zu den 36 Gr. 92; Erste Anleitung zur selbständ. Fertigg deutsch. Aufsätze 92, 4. A. 09; Übungsfragen zum Geschichtsunterr., 6. Kl. 92, 2. A. 93, 7. Kl. 92, 8. Kl. 96; Lat. Stilistik in Beispielen 99, 2. A. 08; Die Grammatikblindheit 00; Die 7 Gebote des Staatsbürgertums 06; D. richtige Gedankenweg zur wissenschaftl. Religionslehre 12; Die Kunst, sich u. andere rechtschaffen zu machen 12.

Wirth, Leo, ✓, ☿, ♚. Charlottenburg, Guerickestr. 3. (Hägglingen, Schweiz $^{15}/_{3}$ 71.) **V:** Korublumen, G. 94; E. Vorspiel d. Morgartenschlacht 09.

Wirth, Moritz, Spiritismus, Wagnerianismus, Sozialismus (Rodbertus), Antisemitismus. Leipzig-Gohlis, St. Privat-Str. 36 I. (Euba b. Chemnitz $^{14}/_{9}$ 49.) **V:** Zöllners Hypothese intellig. vierdimensionaler Wesen usw. 78, 2. A. 79; Zöllner, 1. u. 2. A. 82; König Marke 82; Zöllners Experimente usw. 82; Bismarck, Wagner, Rodbertus 83; Drohend. Untergang des Nachlasses v. Rodbertus 84; Mediumistische Frage 85; König Marke-Frage 86; Drohend. Unterg. Bayreuths 87; Schicksale u. Bestimmung d. Richard Wagner-Museums in Wien (unter dem Namen Nikolaus Oesterleins) 92; Liebermann v. Sonnenberg (von „einigen Deutsch-Sozialen") 93; Wagner-Museum u. Zukunft des Wagnertums 94; Entdeckung d. Rheingolds aus s. wahr. Dekorationen 96; Fahrt nach Nibelheim 97; Bismarck, symph. Dichtg v. Beethoven 98; Herr Stägemann u. seine Gönner 99; Mutter Brünnhilde 06· Ring des Nibel. als Wotandrama 12. **H:** Rodbertus, Beleuchtg d. soz. Frage I 90; ders., Kleine Schriften 90; Zöllner, Beitr. zur deutsch. Judenfrage 94.

Wirtinthal, Th. S., s. Siebert, Theod.

Wirtinger, Wilh., ♙, Dr. phil., UP. Wien XVIII, Köhlerg. 26. (Ybbe $^{19}/_{7}$ 65.) **V:** Untersuchgn üb. Thetafunkt. 95. **H:** (m. M. Noether) Riemanns ges. mathem. Werke, Nachtr. 02.

Wirz, Hans, klass. Ψ, Dr. phil., Prof. Zürich, Zeltweg 65. (ebda $^{5}/_{4}$ 42.) **V:** Ciceros Rede f. Milo 72; Sallust erkl. v. Jacobs 81, 10. A. 94; Belli Iugurthini partem extremam rec. J. W. 97.

Wirz-Matthey, Maja, jetzt: Matthey, Maja.

Wischer, Max (Pf. Maximilian Visco), ☿, Sagendichtung, Humor, ☗. Berlin-Lichtenberg, Prinz Albert-Str. 12. (Berlin $^{26}/_{1}$ 73.)

Wislicenus, Georg, ⚓, Kapitänleutn. a. D., Admiralitätsrat, Hydrograph, Abteil.-Vorst. d. deutsch. Seewarte, kommandiert z. Reichsmarineamt. Berlin W 30, Landshuterstr. 18. (Weimar $^{15}/_{11}$ 58.) **V:** Ergebn. d. Internation. Marinekonferenz z. Washington 91; Schutz f. uns. Seeleute! 94: Uns. Kriegsflotte 95, 2. A. 96: Deutschlands Seemacht sonst u. jetzt 96, 3. A. 09; Kernpunkte der Flottenfrage 98; Prinzadmiral Adalbert, ein Vorkämpfer für Deutschlands Seemacht 99; Entwicklg der Seekriegswaffen 10; D. deutsch. Hafenstädte (m. W. Stöwer) 11; Kaiser Wilhelm II. u. d. Marine (m. W. Stöwer) 13; Die deutsche Flotte 13. **H:** Marine- u. Kolonialbibliothek: Auf weiter Fahrt I (2. A.) 06, III 04, IV 05, V 07, VI 09.

Wislicenus, Wilh., ♌, Dr. phil., o. UP. Tübingen, Wilhelmstr. 31. (Zürich $^{23}/_{1}$ 61.) ( )

Wismüller, Franz X., ✉, Dr. oec. polit., Kgl. Ober-Insp. Neu-Pasing b. München, Villenkolonie I, Richard Wagner-Str. 24. (Passau $^{12}/_{10}$ 72.) **V:** Gesch. d. Teilg der Gemeinländereien in Bayern 04; Die Bayer. Moorkolonie Großkarolinenfeld 06; D. Wohlfahrtseinrichtgn d. K. B. Post- u. Telegraphenverwaltg 07; Gesch. d. Moorkultur in Bayern I 09, II 13.

Wisser, Wilh., plattd. Volksmärch., Dr.

phil., Prof., GymnObLehr. a. D. Oldenburg i. Gr. (Klenzau b. Eutin $27|_8$ 43.) V: Wat Grotmoder vertellt, Ostholstein. Volksmärchen I 04, 3. A. 09, II 05, 2. A. 09, III 09.

Wissowa, Georg, klass. ♆, Dr. jur. h. c., Dr. phil., o. UP., GRegR. Halle a. S., Mühlweg 20 II. (Breslau $17|_6$ 59.) V: De Macrobii Saturnaliorum fontibus 80; De Veneris simulacris Romanis 82; Säkularfeier d. Augustus 94; Tertulliani opera (m. Reifferscheid), Bd. I 90; Religion u. Kultus d. Römer 02, 2. A. 12; Gesamm. Abhandlgn z. röm. Religions- u. Stadtgesch. 04; Taciti Dial. Germ. Suetonii de gramm. et rhet. cod. Perizonianus 07; Bestehen u. Vergehen in d. röm. Literatur 08. **Bearb:** Paulys Realenzyklop. d. klass. Altertumswissenschaft I—VI 92—09; J. Marquardt, Röm. Staatsverwaltg, Bd. III 85.

Wistulanus, Hans, s. Lehmann, Bernh.

Witasek, Stephan, ⁂, Dr. phil., tit. a.o. UP., UDoz. u. Bibliothekar d. Univ.-Bibl. Maria Grün bei Graz. ($17|_5$ 70.) V: Physiol. od. experim. Psychol. an Gymnasien (mit A. Höfler) 98; Psycholog. Schulversuche (mit dems.) 00, 3. A. 11; Grundzüge der allgemeinen Ästhetik 04; Psychologisches zur eth. Erziehung 07; Grundlinien d. Psychologie 08; Raumwahrnehmg des Auges 10.

Withalm, Hanns (Ps. James Lathiw), ASV., Nov., ♆, Automobilsport, Kritik, Reiselit. Bayrisch-Gmain. (Paris $23|_2$ 81.) V: Ecce homines, Skn. 03; Religion u. Menschlichkeit 03; Verbrochenes, G. 04; D. Karawankenbahn 06, 2. A. 07; Der Briefmarkensammler 10; D. Benzinautomobil 11, 2. A. 14; Cairo 12; D. Pascha, Skn. 12; Küchenbrevier f. Hagestolze 12; Straße und Land, Münchener Autoreisen 12; Mannheimer Autofahrten 13; Autofahrten um d. Bodensee 13; Chauffeurschule 13; Harlaching 13; An den Toren zum Balkan 13.

Witkop, Phil., ♆, Lit. ♕, Ästhetik, Dr. rer. pol. et phil., a.o. UP. Freiburg i. B. (Kleinenberg $17|_4$ 80.) V: E. Liebeslied u. and. Ged. 02; D. Organisation d. Arbeiterbildg 03; Eros, G. 08; D. neuere deutsche Lyrik 09/13 II; Gottfried Keller als Lyriker 11. H: Traum u. Welt: Novalis' Werke, Briefe, Tagebücher 13.

Witkowski, Georg, Lit. ♕, Dr. phil., a.o. UP., Hrsg. d. „Meisterwerke d. deutsch. Bühne", MitHrsg. d. „Zeitschr. f. Bücherfreunde". Leipzig-Gohlis, Ehrensteinstr. 20. (Berlin $11|_9$ 63.) V: Diederich v. d. Werder 87; M. Opitzens Aristarchus u. Buch v. Deutsch. Poeterei 88; Vorläufer d. anakreont. Dichtg in Deutschl. u. Frdr. v. Hagedorn 89; Walpurgisnacht i. erst. Teile v. Goethes Faust 94; Anfänge des deutsch. Theaters 97; D. Handlung des 2. Teil v. Goethes Faust 98, 2. A. 06; Goethe 99, 2. A. 12; Cornelia, d. Schwester Goethes 02; L. Tiecks Leben u. Werke 03; D. deutsche Drama d. 19. Jh. 03, 4. A. 13: Was sollen wir lesen u. wie sollen wir lesen? 04, 31.—40. Tausend 09; Die Kunst u. das Leben 05; Goethes Faust für die Bühne eingerichtet 06; Gesch. d. literar. Lebens in Leipzig 09; Aus Schillers Werkstatt 10; D. Entwicklung d. deutsch. Literatur seit 1830 11, 9.—13. Tausend 12. H: Goethe: Aufsätze zur Literatur 91, Benvenuto Cellini 91, Kl. Jugendschriften in Prosa, Winckelmann, Ph. Hackert, Reden u. Ansprachen 93, Aufsätze üb. bild. Kunst u. Theater 94, sämtl. in „Kürschners Deutsch. Nat.-Lit."; Goethe, Werke, W. A. Bd. 37 u. 38; M. Bernays, Schriften zur Kritik u. Lit.-Gesch., Bd. 3 u. 4 99; Goethe, Die Mitschuldigen 99; M. Opitz, Deutsche Poemata 02; Schiller, Wilhelm Tell, Räuber, Fiesko, Kabale u. Liebe 03, Don Karlos 04; Demetrius 05; Tiecks Werke 03; Ansichten der Literat. u. Kunst unsres Zeitalters (1803) 03; Goethes Faust 06 II, 15.—25. Tausend 12; Gleims Kriegslieder 06; Der Wurmsaamen 08; Schillers Werke (m. O. Güntter) 10f. XX; Lessings Werke 11 VII; Chr. Reuter, Graf Ehrenfried 11.

Witlaczil, Eman., ♈, Dr. phil., Prof. a. d. k. k. Staatsrealsch. im 3. Bez. Wien III, Rasumofskyg. 9. (Vassallya $15|_5$ 58.) V: Naturgeschichte in Lebensbildern; Methodik d. naturgeschichtl. Unterrichtes; Praterbuch, ein Führer zur Beob. des Naturlebens; Naturgeschichtl. Führer f. Wien II; u. zoologische Schriften. ()

Witt, Fritz, allg. ♗, Naturwiss., Humor, Kgl. Seminarlehrer. Eilenburg, Prov. Sachsen. (Gr. Boschpol. $5|_9$ 62.) V: Methodik d. naturkundl. Volksschulunterr. 00; Wiederholungsbuch f. d. Volksschulunterr. 00, 10. A. 04; Ländl. Bevölkerg u. Sozialdemokratie 00. ()

Witt, Otto N., ☊, Dr. phil., o. ThSchP., GRegR., Hrsg. d. „Prometheus". Berlin-Westend, Ebereschenallee 10. (St. Petersburg $31|_3$ 53.) V: Chem. Technol. d. Gespinnfasern 87; Diatomeen v. Jérémie, Hayti 87; Reiseskizn aus d. Südkarpathen 88; Chem. Homologie u. Isomerie 89; D. deutsche chem. Industrie in ihr. Beziehgn z. Patentwesen 93; Chem. Industrie auf d. Weltausstellg zu Chicago u. in d. Ver. Staaten 1893 94; Pariser Weltausstellgsbriefe 00; Narthekion, nachdenkliche Betrachtgn e. Naturforschers I 01, II 04, III 08; D. chem. Industr. a. d. Weltausst. zu Paris 01; Die chem. Industr. d. Deutsch. Reiches im Beginne des 20. Jhrh. 02. H: Amtl. Katalog d. Deutsch. Reiches auf der Columbischen Weltausstellg 93; Amtl. Ka-

talog d. Deutsch. Reiches auf d. Weltausstellg zu Paris 00: Führer durch d. Ausstellg d. deutsch. chem. Industrie zu Paris 00. ()

Wittburg, C., s. Schnackenburg, Clara.

Witte, Frl. Anna Maria, Roman, ♀, ⊙, Jugendlit., Hauswirtsch., ✓. Berlin W, Kaiserin Augusta-Str. 70. (Charlottenburg $^{15}/_{6}$ 63.) V: Heidekraut, G. 84; Johanna von Ghilnya 88: Drei Abende 89; Glück 91; Er u. Sie 92; Frauenherzen 93; Der Ruhmesweg, Festsp. 98; Der Adler i. Mark Brandenb., e. Hohenzollernsang 98, 2. A. 02; Von Meer u. Heide 09: Anonym 10; Das Ahnenbild 10; Die Wunderblume, Weihn.-M. 10; Verklungen, nicht vergessen 11: Streifzüge durch d. deutsche Heimat 11; Lebenswogen 12; D. letzte schwarze Ritter von Wilhelmshöhe 13.

Witte, Emil, ASV., ●, ✉, Prof., ObLehrer a. D. Löwenberg, Schles. (Wahrenberg $^{15}/_{5}$ 42.) V: Arbeit u. Besteuerung d. Menschen u. d. Maschine 81; Soz. Krankheit 83; Recht a. Arbeit 85; Uns. Geldwesen 86; Unser Invalidenversicherungsgesetz 06.

Witte, Erich, BJ. & SV., VB., BSK., ✓, liter. Essay, Dr. phil. Berlin-Tempelhof, Berlinerstr. 118. (Wollin i. P. $^{9}/_{9}$ 81.) V: D. Problem d. Tragischen bei Nietzsche 04.

Witte, Frl. Gustave-Helene, DSch., ✓, Nov., Plauderei. Berlin W, Nollendorfstr. 19. (Stettin $^{22}/_{9}$ 68.) V: Jenseits d. Stromes, O.; Preisgekrönt u. anderes, Nn. 11.

Witte, Hans, hist. Nationalitäts- und Stammesforschung, Dr. phil., ArchivR. Neustrelitz, Tiergartenstr. 16 c. (Doberan $^{30}/_{4}$ 67.) V: Zur Gesch. des Deutschtums in Lothringen, D. Ausdehng d. deutschen Sprachgeb. im Metzer Bistum z. Zeit d. ausgeh. MA. bis z. Beg. d. 17. Jahrh. 90; Deutsche u. Keltoromanen in Lothr. nach d. Völkerwanderg, D. Entstehung d. deutsch. Sprachgebietes 91; Das deutsche Sprachgeb. Lothr. u. s. Wandelgn von der Feststellg der Sprachgrenze bis zum Ausg. des 16. Jahrh. 94; Urkundenbuch d. Stadt Straßburg V 96, VII 00: Z. Gesch. des Deutschtums i. Elsaß u. Vogesengebiet 97; Wismar unt. d. Pfandvertrage (1803/1903) 03; Wendische Bevölkerungsreste i. Mecklenburg 05; Mecklenburg. Gesch. I 09, II 13; G. D. Matthien (m. E. Steinmann) 11; Kulturbilder aus Alt-Mecklenburg 11, 2. A. 12.

Witte, Leopold, †, Biogr., D., Prof., Superint. a. D. Halle a. S., Lafontainestr. 26. (ebda $^{9}/_{6}$ 36.) V: D. Evangel. in Italien 61; D. rechte Gott zu Zion 72, 3. A. 94; Alttest. Pred. II; Michelangelo Buonarotti 78; Italien 78; Pietro Carnesecchi 83; A. Tholucks Leben 84/86 II; Was verdankt u. schuldet Preußen der Reformation? 90; Friedrich d. Gr. u. die Jesuiten 92; Erneuerung der Wittenberger Schloßkirche 93, 2. A. 93; Suchet in der Schrift! Pred. 96; Aus Kirche u. Kunst 97; D. Evangel. Bund, 25. A. 00; Vademecum a. Luthers Schriften (m. Dr. Gust. Krüger), 3. A. 00; Zentrum u. Toleranz 05; Rich. Rothe üb. Jesus als Wundertäter 07; August Tholuck, Immer geknickt, nie zerbrochen 08; Vor fünfzig Jahren in Rom 09; Prof. Dr. Fr. W. Foerster's „Katholizismus" 11.

Wittenbauer, Ferdinand, o. ö. Prof. a. d. k. k. ThSch. Graz, Nibelungeng. 48. (Marburg i. Steierm. $^{18}/_{2}$ 57.) V: Flaschenzug u. Zirkelspitze 94; D. Narr v. Nürnberg 96; Jung Unnutz 97; Das Gispele 00; Schnabelwetze 01; Trutz England! 01, 2. A. 01; Die Hübscherin 02; Filia hospitalis, Sch. 03, 2. A. 06; Der Privatdozent, Sch., 1. u. 2. A. 05; D. weite Blick, Sch. 07; E. Fremdling, Dr. 09; D. Dämon, Dr. 11. ()

Wittenberg, Max (Pf. M. W. Norden, Lynkeus), BP., ✉, Dr. d. Staatsw. Hildesheim. (Memel $^{11}/_{7}$ 71.) V: Fachschriften. ()

Wittendorf, C., s. Proschko, Hermine

Witter, Frau Marina verw. (Pf. Maria Leske, Th. Armin), Jugendschrift., ♀, ✓. Herrnhut i. Sachsen, Witwenhaus. (Aschaffenburg $^{16}/_{8}$ 38.) V: Altes u. neues Mexiko 65 II; Ill. Spielbuch f. Mädchen, 23. A. 13.

Wittgen, Wilh., Lehr. Wiesbaden, Villenpark „Eigenheim". (Weyer $^{16}/_{10}$ 68.) V: Katharin, d. Waldensermädchen, Erz. 95, 8. A. 13; E. Frommel 97; Gräfin Ursula v. Hadamar, Erz. 98, 2. A. 08; Festschrift z. 200j. Gründg Charlottenbergs 99; Gerettet, Erz. 99, 2. A. 09; D. Waldenserfest in Charlottenberg 99; Gott ist unsere Zuversicht u. Stärke 01; Die Waldenser d. Grafschaft Schaumburg 00, 2. A. 09; Unt. d. Fahne Napoleons I., Erz. 00, 2. A. 12; In Gottes Schutz, Erz. 00; Unter d. Weihnachtsbaum vereint, Erz. 00; Treu geführt, Erz. 00, 2. A. 09; D. Hugenotten- u. Waldenserkolonien in Nassau 01; Nass. Allg. Landeskal. seit 01; Landgraf Friedrich II. von Homburg u. die Hugenotten 02; Die Exulanten, Erz. 03; D. Bergmann v. Klostergrab, Erz. 03; Aus trüber Zeit 04; Es ist das Heil uns kommen her, Erz. 07; Hindurch! Erz. 07: Der Küfermeister von Erbach, Erz. 08: Wie schön leucht't uns der Morgenstern, Erz. 09; Das Exulantenhaus 11; Das Franzosenliebchen, Erz. 13.

Witthauer, Kurt (Pf. Concurtius), ✓, Dr. med., ObArzt am Diakonissenhaus u. dirig. Arzt d. Martinstifts. Halle a. S., Wettinerstr. 27. (Eisenach $^{30}/_{3}$ 65.) V: Leitfaden f. Krankenpflege 97, 4. A. 10; u. a. ()

Wittich, Karl, ♛, Dr. phil., UP. a. D. Jena, Am Landgrafen 4. (Berlin $25|_6$ 40.) **V:** Entstehung d. Herzogt. Lothringen 62; Magdeburg, Gust. Adolf u. Tilly 74; Struensee 79; Dietrich v. Falkenberg 91; Zur Gesch. Wallensteins 92, 94; Pappenheim u. Falkenberg 94. ( )

Wittich, Marianne, s. Mewis, Marianne.

Wittich, Werner, ✉, Dr. rer. pol., a. o. UP. Straßburg i. E., Tribunalg. 3. (Darmstadt $5|_8$ 67.) **V:** Die Grundherrschaft in NW-Deutschl. 96; Altfreiheit u. Dienstbarkeit d. Uradels in Niedersachsen 06. ( )

Witting, Rich., Politik, Nov., GRegR. Berlin W, Stülerstr. 6. (ebda $19|_{10}$ 56.)

Wittke, P. Wenzel, (k.), OSB. Prag, Srift Emaus. (Neutitschein $27|_{12}$ 58.) **V:** U. L. Frau v. Montserrat u. deren Verehrung in Böhmen 82, 2. A. 04.

Wittken, Edmund v., ♛, Staatswiss., WGehR., Exz. Coburg. (Zeitz $3|_{12}$ 37.) **V:** Stud. üb. Jütland; D. Zivilstaatsdienst in den Herzogtümern Coburg u. Gotha.

Wittko, Paul, 𝒻, ⊙, Feuill.-Red. des „Stuttg. Neuen Tagblatts". Stuttgart, Kernerstr. 32. (Ragnit i. Ostpr. $16|_6$ 66.) **V:** Das 1. Kartellfest d. Verb. deutsch. Studentengesangvereine 94; Die neuen Kgl. Hoftheater zu Stuttgart (m. a.) 12.

Wittmaack, Adolph, VJ & S., SDS., Roman, Essay. Finkenwärder. (Itzehoe $30|_6$ 78.) **V:** Hans Hinz Butenbrink 09; D. kl. Lüge 11; Konsul Möllers Erben 13.

Wittmack, Ludwig, 𝒻, Dr. phil., a. o. UP., em. Prof. a. d. landw. Hochsch., Doz. a. d. Tierärztl. Hochsch. u. Gärtner-Lehranstalt, GRegR. Berlin NW 40, Neues Tor 1. (Hamburg $26|_9$ 39.) **V:** Katalog d. landw. Mus. 69, 2. A. 73; Gras- u. Kleesamen 73; Fischereistatistik d. Deutsch. Reiches 75; Anleitg z. Erkenng v. Roggen- u. Weizenmehl 84; Führ. durch d. vegetab. Abt. d. Mus. d. landw. Hochsch. 86; Marcgraviaceae u. Rhizoboleae (in Martius' Flora brasiliensis); Bromeliaceae (in Engler u. Prantl, Nat. Pflanzenfamilien), Botanik d. Wiesenpflanzen (in Vogler, Grundlehren d. Kulturtechnik, 1./4. A.).

Wittmann, Herm., Biographie, Schuldir. Aschersleben, Vogelgesang 22. (Posen $15|_7$ 61.) **V:** Lortzing-Biographie 88, 2. A. 00.

Wittmann, Hugo, CC., 𝒻, pens. Red. d. „N. Fr. Pr.". Wien VI, Magdalenenstr. 10 A. (Ulm 39.) **V:** Musikal. Momente, Erlebtes u. Fabuliertes 79; Bilder aus d. Schillerzeit (m. L. Speidel) 85; u. Operettentexte. ( )

Wittmann, Karl, Lit.♛, GymnProf. Arnau, Böhm. (Eger 82.) **V:** D. Einfluß E. T. A. Hoffmanns auf F. Hebbel 08; Schule u. Lehrer in Otto Ernsts erzähl. Schriften 09. ( )

Wittmann, Michael, (k.), ⁂, Dr. phil., HSchProf. Eichstätt, Bayern. (Berg $13|_6$ 70.) **V:** Die Stellg d. hl. Thomas von Aquin zu Avencebrol (Ibn Gebirol) 00; Zur Stellung Avencebrols im Entwickelungsgang d. arab. Philosophie 05; Die Grundfragen der Ethik 09. ( )

Wittmann, Pius, ♛, Länder- u. Völkerkunde, Kritik, Schrifterpertise, Dr. phil., Ehrenmitgl. d. „Nord. Mus." u. Mandatar d. „Schwed. Touristenver.", K. bayr. Reichsarchiv-Rat z. D., Fürstl. wie Gräfl. Ysenburg-Büdingenscher Archiv-R. u. Gesamtarchivar. Büdingen (O.-H.), Villa am Hain. (Augsburg $23|_6$ 49.) **V:** Pfalzgraf. v. Bayern 77; Sophia, Markgräfin v. Brandenburg-Onolzbach 84; D. Fichtelgeb. u. d. fränk. Schweiz, 9. A. 88; Gesch. d. Verbindg u. Burschensch. Algovia zu München 88; Monumenta Castellana, Urk.-Buch z. Gesch. d. gräfl. Hauf. Castell 90; Würzburg. Bücher i. d. k. schwed. Univ.-Bibl. z. Upsala 91; Führer durch Stockholm 92, durch Schweden 93; Zur Gesch. des St. Klarakloster in Bamberg u. dessen Äbtissin Dorothea, Markgräfin v. Brandenburg 95; Kurz. Abriß d. schwed. Gesch. 96; Münch. Urkundenbuch 97, VI; Zur Gesch. d. Münchener Urkundenbuchs 98. **Ue:** Storm, Maria Stuart, 2. A. 96; Blanch, Stockholm, d. Hauptstadt Schwedens 95; Sydvästra Skåne 08.

Wittmayer, Leo, ⚖, Dr. jur., Min.-Vizesekr. u. UDoz. Wien VI/2, Starhembergg. 7. **V:** Unf. Reichsrathswahlrecht u. d. Taaffesche Vorlage 01; Die organisier. Kraft d. Wahlsystems 03; Emil Steinbach als Sozialphilosoph 07; Die Ausgleichsgesetze 08; Staats- u. völkerrechtliche Rückblicke auf den Ausgleich 08; u. a.

Wittmer, Gust., Ästhetik, ℙ, Dr. phil. Cassel, Frankfurterstr. 37. (Altmorschen $31|_3$ 34.) **V:** D. internat. Kunstausst. in München 1863 64; D. naive Poesie in unf. Zeit 68; Zur 100j. Geburtstagsfeier Fröbels (Pf. K. Heidau) 82; Fröbel u. die Erziehg z. Kunst 83; Festspiele v. Bayreuth 89; Wege u. Ziele deutsch. Kulturarbeit 91.

Wittner, Otto, ♛, Lit.♛, Essay, Dr. phil. Potsdam, Burgstr. 44 II. (Leipzig $28|_1$ 78.) **V:** Österreich. Portraits und Charaktere 06; Mor. Hartmanns Leben u. Werke 06/07 II; Briefe aus dem Vormärz 10.

Wittschewsky, Valentin, BP., ✉, Prof., Lektor des Königl. preuß. Literar. Bureaus. Berlin SW, Yorckstr. 12. ($1|_{12}$ 54.) **V:** Rußlands Handels-, Zoll- u. Industriepolitik von Peter d. Gr. bis auf die Gegenwart 05.

Wittstock, Oskar, Politik, Volkskde, ev. Pfr. Birthälm, Siebenbürg. (Bistritz $27|_8$ 65.) **V:** Volkskunde der Siebenbürger

Sachsen 96; Grün od. Schwarz? 96; Kleine Gesch. aus d. Siebenbürger Sachsenlande 97; Aus deutsch. Frauenleben, Festsp. 00; Nikolaus Lenau, Gedenkbl. 02; Wollen u. Vollbringen, 4 Vorträge 04; D. sechste Tag, aus Briefen e. siebenbürg.-sächs. Lehrerin 07; Unsere Volksgenossen in Amerika 10; Strandgut von e. Amerikareise 10.

Witz-Oberlin, Ch. Alphonse, †, D., Ob.-KirchenR., Prof. d. Theologie u. ev. Pfr. Wien I, Dorotheerg. 16. (Diedendorf i. Els. $^{8}/_{11}$ 45.) **V**: Lehre Christi nach d. Seligpreisgn 76; Christl. Gebet 77; Heidelb. Katechism. 81; Zweite Helvet. Konfession 81; Bergpredigt 84; U. Zwingli 84; Zur 100j. Jubelfeier d. ev. Kirchengem. Wiens 84; Z. 25j. Jubelfeier d. Erlassg d. A. H. Protest.-Patents v. $^{8}/_{4}$ 1861 86; Evang. Wien 87; Franz Josef I. u. d. evang. Kirche 89; D. 1. Brief Petri 90; D. 2. Brief P. 90; Reformationskirche u. Epheser 2, 20 91; D. Worte d. Herrn u. d. Ev. Johannis, Kap. 1—5 94; Gust. Adolf u. Jes. Christus 95; Keine Lücke im Leben Jesu 95; D. Evangelium v. Christo 96; Petrus Canisius 97; Uns. Christent. 98; Die ev. Kirchen Augsb. u. Helv. Bek. (in Österr.) 98; P. Speratus, ein Pred. d. Evangeliums 98; Jesus Christus, das Licht d. Welt, d. Licht des Leb. 00; Si vis pacem, para mentem 01; Jesus Christus, u. d. Ev. Joh. 02; Das Evangelium Matthäus 05; Evangelische Vereins- u. Liebestätigkeit in Österr. 06; Christentum, Kirche u. Friede 07; Ist Jesus der Christ? 08; Calvin, der Unionsmann 10; Z. 50jähr. Jubelfeier d. Erlassg d. A. H. Protestanten-Patentes v. $^{8}/_{4}$ 1861 11; Die gegenw. Aufgabe d. evang. Kirche 13.

Wlassak, Moriz, ✡, Dr. jur., o. UP. Wien XIX/1, Felix Mottl-Straße 17. (Brünn $^{20}/_{8}$ 54.) **V**: Zur Gesch. d. Negotiorum Gestio 79; Edikt u. Klageform 82; Krit. Studien z. Theorie d. Rechtsquellen 84; Röm. Prozeßgesch. 89/91 II; Litiscontestation im Formularprozeß 89; Zur Gesch. der Cognitur 92; D. Gerichtsmagistrat im gesetzl. Spruchverfahren 07; Ursprung der röm. Einrede 10.

Woas, Frau Anna, geb. Müller, Hauswirtschaft, Tierschutz. Wiesbaden. (Saarbrücken $^{12}/_{5}$ 54.) **V**: Das Normalkind 89, 6. A. 08. ( )

Woas, Franz (Pf. Meister Konrad), VB., ✪, ○, Rom., Kgl. Garnisonbaumstr. a. D., Hrsg. d. „Werkstatt". Wiesbaden. (Berlin $^{2}/_{6}$ 52.) **V**: Reiseerlebn. v. Rhein zur Meurthe 76; Asphalt 79; Enzyklopäd. d. Eisenbahntechnik 81; Léon Malo über Asphalt 82; Repert. d. Journallit. über Eisenbahntechnik 82; Prinzeß Lottchen, R. 90; Der Tag von Spichern, Sch. 93; Stephan der Weltverbesserer, R. 97; Im Namen d. Königs, Sch. 99; Über d. Handschuh, Sch. 04; D. Japanerin, Sch. 05; Vermißt, Sch. 06; D. Wahrheit üb. d. Japaner 08. ( )

Wobbe, Emil, ✡, Staatswiss., Stadtrat, stellv. Vors. d. Gewerbe- u. Kaufmannsgerichts. Königsberg i. Pr., Steindamm 173. (ebda $^{7}/_{10}$ 58.) ( )

Wobbermin, Georg, syst. † u. Relig.-✡, D., Dr. phil., o. UP. Breslau, Carmerstr. 17. (Stettin $^{27}/_{10}$ 69.) **V**: D. innere Erfahrg, eine methodol. Studie 94; Religionsgeschichtl. Stud. zur Frage der Beeinflussung d. Urchristentums durch das antike Mysterienwesen 96; Grundprobleme der system. Theologie 99; Theologie und Metaphysik; Das Verhältn. d. Theol. zur mod. Erkenntnistheorie u. Psychol. 01; D. christl. Gottesglaube in seinem Verhältnis zur gegenwärt. Philosophie 02, 3. A. 12; E. Haeckel im Kampf geg. d. christl. Weltanschaug 06; Aufgabe u. Bedeutg d. Religions-Psychologie 10; Monismus u. Monotheismus 11; Gesch. u. Historie in der Religionsw. 11; Zum Streit um d. Religionspsychologie 13; Systemat. Theologie nach religionspsycholog. Methode I 13. **Ue**: Will. James, D. religiöse Erfahrg in ihrer Mannigfaltigkeit 07. **Mith**: Beiträge z. Weiterentwicklg d. christl. Religion 05.

Wobersin, Franz, Altes Test., Deutsche Sagenkunde, Lic., Pastor. Dresden-Neustadt. (Treptow a. R. $^{19}/_{8}$ 69.) **V**: Die Echtheit d. Bil'amsprüche, ein Beitrag zur Pentateuchkritik 00. ( )

Wobith, Richard, Kirchen♛, Prediger. Stuttgart, Moltkestr. 60. (Zittau $^{7}/_{9}$ 66.) **V**: Ähren v. Missionsfeld 99; Aurelius Augustinus 03. ( )

Woduiausky, Frau Jenny, geb. Durège (Jenny Durège), ASV., DSch., ○, Vorträge. Prag VII, Letohradskag. 66. (Milwaukee $^{20}/_{10}$ 55.) **V**: Gelehrter u. Millionär, Lsp. 04; Novellen u. Humoresken 05; Judentum im Christentum 12.

Woëmos, s. Böhme, Alwin.

Wohl, Franz, BP., RP., Rennsport u. Vollblutzucht, Chefred. d. „Sport-Welt". Berlin SW, Königgrätzerstr. 75a II. (Leipzig $^{22}/_{5}$ 62.) **Ue**: Vom Start z. Ziel, Sport-R. 88.

Wohlbrück, Olga, s. Wendland, Olga.

Wöhle, Johannes, s. Löwe, Hans.

Wohlenberg, Gustav, †, D., o. UP. Erlangen. (Ahrensburg i. Holst. $^{1}/_{10}$ 62.) **V**: Die Lehre d. 12 Apostel 88; Empfangen v. hl. Geist, gebor. von d. Jungfrau Maria 93; Die Briefe des Paulus an die Epheser, an die Kolosser, an Philemon, an die Philipper 95; Die alttestamentl. Propheten 97; Jesu Auferstehung von d. Toten 97; Predigten 98; Der 1. u. 2. Thessalonicherbrief 03, 2. A. 08; Paulus, das Ideal eines Missionars 03; 1. u. 2. Tim.- u. Titusbrief 06, 2. A. 11; Mark.-Ev. 10; u. a.

Wohlfarth, Günther, ✝, Pfr. Frankfurt a. O. (Rudolstadt $^{12}/_{11}$ 62.) **V:** Der Sklavenmarkt, Missionssp. 98; Beten u. moderner Mensch sein 02.

Wohlfeil, Paul, neuere Sprach., ✓, Dr.phil., Prof., RealschOberlehr. Frankfurt a. M., Feldbergstr. 23. (Berlin $^{1}/_{3}$ 65.) **V:** Havelok the Dane 90; D. Kampf um d. neusprachl. Unterrichtsmethode 01; D. deutsch. Molière-Übersetzgn 04.

Wohlmuth, Alois, PA., ✓, Hofschausp. München, Wiedenmayerstraße 45 p. l. (Brünn $^{25}/_{6}$ 52.) **V:** Lessing in Camenz 73; Streifzüge e. deutschen Komödianten 78, 2. A. 91; Ungeschminkt, autobiogr. Sk. 90; Feldprediger, O.; Hans Schreier, 2. A. 91; B. Brömel, R. 95, 2. A. 10; Se. Gestrengen, Lsp. 01; Ged. 01; D. kleine Residenz, Lsp. 04; Großstadt-Kehricht, Vst. 04; Ferien-Träume 04; Gedichte 05; Reisescenen 07; Zwei Kronen, MärchKom. 12.

Wohlrabe, Wilhelm, ✓, Dr. phil. Jena, Kaiser Wilhelm-Str. 34. (Alten-Beichlingen $^{13}/_{3}$ 51.) **V:** Kants Lehre v. Gewissen 80; Über Gewissen u. Gewissensbildg 83; Beitrag zur Charakteristik ultramontaner Geschichtsauffassg 86; Präparationen zu profangesch. Quellenstoffen 87; Meier Helmbrecht 84, 88; Lehrplan für d. Relig.-Unterr. 90; Durchführg d. Schulklassen 90; Geistl. Lokalschul-Insp. 91; Fr. Mykonius 92; Stellung des Aufsatzes im Gesamt-Unterricht 92; Gedächtnisrede auf O. Frick 92; Vom IX. deutschen Lehrertage 92; Lehrpläne 93; Stellung d. Herbart. Schule zur Frage der Lehrerbildung 07; Der Lehrer in d. Literatur 98, 3. A. 05; Lesebuch f. gewerbl. Fortbildungsschulen 01; Deutschland von heute 02; Lesebuch f. berg- u. hüttenmännische Fortbildungsschulen 04; Schiller-Büchlein 05; Schäden u. Gefahren der sex. Unsittlichkeit 08; Deutsches Land u. Volk in Lied, Spruch u. dichterischer Schilderg 09 XV: Königin-Luise-Büchlein 10; Vom Alten Fritz 11; Die Freiheitskriege in Lied u Gesch. 12; D. Freiheitskriege in d. Roman- u. Dramen-Lit. 13.

Wohltmann, Ferd., Acker- u. Pflanzenbau u. koloniale ✓, Dr. phil., o. UP., GRegR., Dir. d. Landw. Instituts d. Univ., MitHrsg. d. „Tropenpflanzers" u. Hrsg. d. „Kühn-Archivs". Halle a. S., Ludwig Wucherer-Str. 2. (Hitzacker a. E. $^{20}/_{10}$ 57.) **V:** Handbuch der trop. Agrikultur 92; Kamerun 96; Deutschostafrika 98; Togo 00; D. Nährstoffkapital d. westdeutsch. Böden 00; Samoa 03; 20 Mitteilgn u. 16 Berichte aus dem Institut f. Bodenlehre u. Pflanzenbau d. Landwirtschaftl. Akademie Bonn-Poppelsdorf 95—05; Kultur u. Vegetationsbilder aus unsern deutsch. Kolonien 04; Julius Kühn 05.

Wohlwill, Adolf, ♔, Lit.♔, Dr. phil., Prof. a. D. Hamburg, Alsterchaussee 16. (Seesen $^{10}/_{5}$ 43.) **V:** Anfänge d. landständ. Verfassg im Bist. Lüttich 67; Gesch. des Elsasses 70, 2. A. 71; Weltbürgertum u. Vaterlandsliebe d. Schwaben 75; G. Kerner 86; Befreiung Hamburgs am $^{18}/_{3}$ 1813 88; Hamburg während der Pestjahre 1712/14 93; Z. Gesch. d. Gottorper Vergleichs vom $^{27}/_{5}$ 1768 96; Aus 3 Jahrh. d. Hamb. Gesch. (1648/1888) 97; Bürgerm. Petersen 00; D. hamburg. Bürgerm. Kirchenpauer, Petersen, Versmann 03; Hamburg im Todesjahre Schillers 05; D. neuere Geschichte Hamburgs 13. **H:** Jenaer Studentenbriefe von Johs. Versmann 08.

Woker, Frz. Wilh., (k.), Kirchen♔, D., Prälat, Dompropst u. geistlicher Rat am Gen.-Vikariate. Paderborn. (Brilon $^{5}/_{10}$ 43.) **V:** Franziskaner-Missionen 80; Aus Norddeutsch. Missionen 84; Aus den Papieren Agostino Steffanis 85; Agostino Steffani 86; Geschichte der kath. Gemeinde Hannover u. Celle 89; Christentum u. Sozialdemokratie 91; D. Vinckesche ProvBlindenanstalt f. Westfalen 97; D. Bonifatius-Verein 1849/99 99 II. **Red:** D. kath. Seelsorger 93—10.

Wolcke, Alfred, Dr. jur., ObPostinsp. Hannover, Volgersweg 43. (Spremberg $^{23}/_{8}$ 72.) **V:** D. Schutz d. Brief- u. Telegraphengeheimnisses 05; Postrecht 09; Telegraphenrecht 11.

Woldřich, Josef, ⛰, **Dr. phil., Prof.**, PrivDoz. an d. böhm. THSch. Prag II 287. **V:** Die Ganggesteine im Wolynkatale 01; Geolog. Studien aus Südböhmen (m. † J. N. Woldřich) 03; Üb. e. metamorphen Granitporphyr u. a. Eruptivgesteine im Böhmerwalde 07; Geolog. u. montanist. Studien nördl. von Dobschau in den Karpathen 12.

Wolf, Berthold, RP., Politik, ✓, Dramaturgie, Theaterwesen, ✉, Chefred. d. „Leipziger Abend-Ztg.". Leipzig-Marienhöhe, Naunhoferstr. 1. (Wiesbaden $^{15}/_{2}$ 74.)

Wolf, Curt Julius, Roman, Novellistik, Red. v. „Welt u. Haus". Machern, Bez. Leipzig. (Altenburg i. S. $^{25}/_{2}$ 75.) **V:** Moderne Minneritter 03, 2. A. 12; Leda u. d. Schwan 03; Herzenswende 04; Der gerade Weg, Sch. 06; Maria Flint, R. 07; Rosengarten, Sch. 12. ()

Wolf, Franz, ●, ✉, Dr. phil., Prof., StudR., RealschDir. Rochlitz i. Sachsen. (Pappendorf $^{21}/_{11}$ 51.) **V:** Sachsen in volkswirtsch. Beziehg 89; Klimat. Verhältnisse v. Meißen 90; Nachtr. 91/94; Meißner Ofenindustrie 91; Meißner Gewerbegericht 92; Licht u. Luft, Wasser u. Boden d. Städte 93; Festschrift der naturwissenschaftl. Ges. Isis zu Meißen 95; Geschichte der Real-

schule zu Rochlitz 99; Unser Rochlitz 01; Wetterbeobachtungen 02—12; Studienreise nach Deutschostafrika 13.

Wolf, Franz, s. Koebner, Franz Wolfgang.

Wolf, Georg, fortschr. Politik, ✉, †, Mitgl. d. Gemeinderats, d. Landtags u. d. Oberkonsist., a. o. Mitgl. d. Oberschulrats. Straßburg i. Els., Fischartstraße 20. (Hatten $^{29}/_{1}$ 71.) H: Das 19. Jahrh. 00. V: Der Protestantismus in Elsaß-Lothr. 05; D. Reform der Verfassg der Kirche Augsburgischer Konfession 07.

Wolf, Frl. Grete, ♀, Redaktrice der „Zeit". Wien III, Dampfschifffstr. 4. (ebda $^{24}/_{12}$ 82.) V: Das blaue Land, G. 05; D. hellen Tage, G. 10.

Wolf, Gustav, ♚, Dr. phil., UDoz. Freiburg i. Baden, Thurnseestr. 52. (Zwickau i. S. $^{13}/_{6}$ 65.) V: Zur Gesch. d. deutsch. Protestanten 1555—59 88: Der Augsb. Religionsfriede 90; W. Maurenbrecher 93; Deutsche Gesch. i. Zeitalt. d. Gegenref. I 99, II, 1. 08; Aus Kurköln im 16. Jahrh. 05; Bismarcks Lehrjahre 07; Einführg in d. Studium d. neueren Geschichte 09. ()

Wolf, Heinrich, ♚, Dr. phil., Prof. am Städt. Gymnasium. Düsseldorf, Marschallstraße 6. (Duisburg $^{28}/_{5}$ 58.) V: Einführg in d. Sagenwelt der griech. Tragiker 02; Religion d. alten Griechen 06; Religion d. alten Römer 07; Klass. Lesebuch 06, 2. A. 09; Gesch. d. antiken Sozialismus u. Individualismus 09; Angewandte Gesch., e. Erziehg z. polit. Denken u. Wollen 10, 6.—8. A. 13.

Wolf, Johannes, Musikwissensch., Dr., Prof., UDoz. Berlin-Zehlendorf, Düppelstr. 19. (Berlin $^{17}/_{4}$ 69.) V: Johann Rudolph Ahles ausgew. Gesangswerke 01; Musica practica Bartolomei Ramis de Pareia 01; Gesch. der Mensural-Notation von 1250—1460 04 III; Heinrich Isaacs weltliche Kompositionen 07; Newe Deudsche Geistliche Gesenge für die gemeinen Schulen, Rhau 1544 08; Gesamtausgabe der Werke Jakob Obrechts 09; 25 driestemmige oud-nederlandsche liederen uit het einde der vijftiende eeuw naar den Codex London British Museum Add. Mss. 35087 10; Handbuch d. Notationskde I 13.

Wolf, Julius, ✉, Dr. d. Staatswissensch., o. ThSchP., GRegR., geschäftsführ. Vizepräs. d. Mitteleurop. Wirtschaftsver. in Deutschland, MitHrsg. d. „Finanzwirtsch. Zeitfragen". Berlin W 15, Kurfürstendamm 62. (Brünn $^{20}/_{4}$ 62.) V: D. Branntweinsteuer 81; D. ostind. Getreidekonkurrenz 86; D. gegenw. Wirtschaftskrisis 88; Z. Reform d. schweiz. Notenbankwesens 88; Verstaatlichung der Silberproduktion u. a. 92; System d. Sozialpolitik I: Sozialismus u. kapitalist. Gesellschaftsordg 92; Arbeitslosigkeit u. ihre Bekämpfung 95; Börsenreform in der Schweiz 95; Wohnungsfrage als Gegenstand d. Sozialpolitik 96; Steuerreform im Kt. Zürich 97; Kathedersozialismus u. soziale Frage 99; D. Deutsche Reich u. d. Weltmarkt 01; Materialien betr. den Mitteleurop. Wirtschaftsverein 04; Der deutsch-amerikan. Handelsvertrag, die kuban. Zuckerproduktion u. die Zukunft der europ. Zuckerindustrien 06; Nationalökonomie als exakte Wissenschaft 08; D. Reichsfinanzreform 09; D. Volkswirtschaft d. Gegenw. u. Zukunft 12; D. Steuern in Deutschland 12; D. Geburtenrückgang, d. Rationalisierung d. Sexuallebens 12; D. intern. Zahlgswesen 13.

Wolf, Kurt, Hygiene, Dr. med., o. UP. Tübingen, Christofstr. 2. (Dresden $^{1}/_{2}$ 65.) ()

Wolf, Frl. Luise, **Uc**: SkandFE. Berlin W, Kurfürstenstr. 50. (Thorn, Westpr.)

Wolf, Theod., ●, Naturwiss., Dr. phil. Dresden-Plauen, Hohe Str. 62. ($^{13}/_{2}$ 41.) V: Geografia y geologia del Ecuador 92; Potentillen-Studien I 01, II 03; Monographie der Gatt. Potentilla 08. ()

Wolf, Wilhelm, s. Schönmann, Wilh. W.

Wolf-Ciriau, Frl. Francis, Nov., ♀, /, Essay, Kritik. Wien XIII, Hietzinger Hauptstr. 118. (Schwechat $^{22}/_{10}$ 61.) V: Eintagsfliegen, Nn. u. Märch. 00; Grillparzers Frauengestalten 08.

Wolf-Harnier, Eduard, LV., ASV., ♀, Kritik, Naturwiss., Lehrer. Berlin N 113, Wichertstr. 155. (Steinbusch $^{5}/_{3}$ 59.) V: Naturgesch. Charakterbilder 92; Am Quell der Natur 95: Gefiederte Baukünstler 97, 9. A. 10; Haulemann 05, 6. A.; Hab mich lieb 08. **Begr**: All-Deutschlands Jugend 06. MitH: Lust u. Leid im Leben der Tiere I/II 10. ()

Wolf-Rabe, F., s. Wolfram, Elise.

Wolfart, Karl, †, ♚, Dr. phil., ev. Pfr. Lindau i. Bodensee C. 65. (Karlsruhe i. B. $^{11}/_{3}$ 71.) V: Die Augsburger Reformation 1533/1534 01; Geschichte der Stadt Lindau 09 II.

Wolfersdorff, Frl. Elise Charlotte von (Ps. Karl Berkow). Weimar. (Graudenz $^{4}/_{3}$ 46.) V: D. wilde Rose 75, 3. A. 10, u. m. a. Romane, sowie Dramen.

Wölfert, Otto (Ps. Friedr. Otto, Peter Nolopp), Nov., ♀, /, Red. Cöthen i. Anhalt, Wallstr. 40. (Gr.-Salze $^{31}/_{1}$ 63.) ()

Wölfert, Wilh. (Ps. Hector Sylvester), BJ & SV., ♀, Ep., Rom., Nov., ☉, Red. Pankow b. Berlin, Berlinerstr. 86 III. (Magdeburg $^{27}/_{10}$ 51.) V: Loreley, Rheinmär 84; Quasimodo, R. in Vers. 85; Ein Königswort, Dichtg 86; Das goldene Kleeblatt, Kom. 93; Aus den Flammen gerettet, Ein Turnerstückchen, 2 Einakter 95;

D. Teufel in Berlin. R.01; Susanna u. Daniel, bibl. Dr. 02; Sonnenwende, Sch. 07. ( )

Wolff, Frau Anna Julia, ASV., DSch., ⊙, 𝒻, Skizze, Satire. Berlin, Georgenstr. 46. (ebda $26|_5$ 66.) **V:** Laß dir erzählen 95; Hors d'œuvre 04; Unkraut 05; Neueste Richtung (m. Joh. Cotta) 06; Von Dummen u. Klugen 07, 4. Tauf. 11; Frauenliebe u. -Leben im XX. Jahrh. 09.

Wolff, Bruno, s. Wolff-Beckh.

Wolff, Carl, ⊙, Dr. phil., GBauRat. Hannover. (Elberfeld $1|_1$ 60.) **V:** Kaiserdom in Frankfurt a. M. 92; Das städtische Schwimmbad das. 97; Die Provinzial-Heil- u. Pflegeanstalt b. Lüneburg 02; Die städt. Badeanstalt a. d. Goseriede in Hannover 05; Öffentl. Bade- u. Schwimmanstalten 08. **H:** Kunstdenkmäler d. Prov. Hannover: I 1. Landkreise Hannover u. Linden 99, II 1. u. 2. Stadt Goslar 01, III 1. Kreise Burgdorf u. Fallingbostel 02, III 2. u. 3. Stadt Lüneburg 06; Baudenkmäl. i. Frankfurt a. M. (m. Jung): I. Kirchen 96, II. Weltl. Bauten 98. **Red:** Zeitschr. für Architektur u. Ingenieurwesen 01—08.

Wolff, Carl, Publiz., ✉, Dr. jur., Dr. phil. h. c., Sparkassendir. Hermannstadt i. Siebenbürgen, Großer Ring 13. (Schäßburg $11|_{10}$ 49.) **V:** Zertrümmerg d. Siebenb. Sachsenlandes 76; Magyarisierg in Ung. 79; Sächs. Städte u. ihr Haushalt 81; Steuerlast in d. sächs. Städten 81; Geschichte der Altschiffahrt 86; 50jähr. Gesch. d. Hermannstädter allgem. Sparkasse 91.

Wolff, Eugen, Naturw., Dr. phil., Kustos am Mus. d. Senckenberg. naturforsch. Gesellschaft. Frankfurt a. M. ( )

Wolff, Eug., Lit.♕, ♆, Dr. phil., a.o. UP. Kiel, Holtenauerstr. 178. (Frankfurt a. O. $28|_9$ 63.) **V:** Neue Burschenschaft, 3. A. 85; K. G. Lessing 86; O. Blumenthal, 3. A. 87; Jüngste deutsche Lit.-Strömung und das Prinzip d. Modern. 88; J. E. Schlegel 89; Prolegomena d. lit.-evolution. Poetik 90; Wesen wiss. Lit.-Betrachtung 90; Sardou, Ibsen u. d. Zukunft d. deutsch. Dramas 91; Zola u. die Grenzen d. Poesie u. Wiss. 91; Gesch. rückwärts? 92; Urkunden z. Gesch. d. neueren deutsch. Lit.: I. Briefe v. Heine an Laube, II. Blätter aus dem Werther-Kreis 92; Goethes Leben u. Werke 95; Gottscheds Stellung im deutschen Bildungsleben 95/97 II; Gesch. der deutsch. Lit. in d. Gegenw. 96; Poetik 99; 12 Jahre i. lit. Kampf 01; W. Raabe 02; V. Shakespeare zu Zola 02; C. F. Meyer 03; Der junge Goethe 07; Mignon 09; Wilh. Meisters theatral. Sendung 11; Faust u. Luther 12. **H:** Lessing, Maitresse, Lsp. 87; In Kürschners Nat.-Lit.: Luthers Schriften, Kirchenlied des 16. und 17. Jahrh., Reinke de Vos u. satir.-didakt. Dichtung d. 16. Jahrh.; Zwei Jugendlustsp. v. H. v. Kleist; Meisterwerke v. H. v. Kleist; D. Familie Ghonorez v. H. v. Kleist; Wally v. Gutzkow; Schiller im Urteil d. 20. Jahrh.

Wolff, Franz, CC., PA., ⊙, Novellen, Satiren. Wien IX/2, Zimmermannplatz 1. (ebda $18|_4$ 58.) **V:** Theodorich, Tr. 91; Ged. 92; Welke Blätter, N. 93; Weihespiel 93; Neue Ged. 93; Novell. 94; Das Glück, ep. Ged. 95; Opfer d. Zeit, Sch. 97; Kinder d. Großstadt, Sch. 00; Das verkaufte Lied, Märchend. 02; Verarmte Leute, Lebensb. 02; Schattenrisse, 4 Einakter 03; Ein Duell, Sch. 04; Lebenswege, Silhouetten vom Tage 06; Zum Sonnenvogel, Sch. 08; Erschautes u. Erträumtes, Nn. 08; Leutnant d. Reserve, Lsp. (m. Max Neal) 10; Es zog ein Bursch . . ., Sch. 11; Chancen, Lsp. 12; Ehetrennung, Lsp. 13.

Wolff, Friedrich, Kunst♕, Dr. phil. Berlin-Wilmersdorf, Paulsbornerstr. 8. (Wien $24|_2$ 77.) **V:** Michelozzo di Bartolommeo 00; Michael Pacher 09—11. ( )

Wolff, Fritz Claus, Red. an d. „Leipz. Neuest. Nachr.". Leipzig, Elsterstr. 31 II. (ebda $9|_{10}$ 63.) ( )

Wolff, Georg, Limesforschg, Dr. phil., GymnProf. a. D. Frankfurt a. M., Grüneburgweg 57. (Nauenhain $28|_8$ 45.) **V:** Fachschr. (*)

Wolff, Georg, Lit.♕, Dr. phil., Ob.-Biblioth., Vorstand d. Univ.-Bibl. München, Adelheidstr. 11. (Leipzig $15|_{10}$ 59.) **H:** Konrad von Würzburg, Diu halbe bir 93; Plarers Werke (m. Schweizer) 95 II; Matrikel der Univ. Ingolstadt 1472—1550, I: Text 06. **V:** Regist. zu „Biogr. Jahrb. u. Deutsch. Nekrolog" I—X 08.

Wolff, Heinrich, Radierung, Prof. an d. Kunstakademie. Königsberg i. Pr. (1875.) **V:** Ein Schattenspiel, Des Kindes 4 Jahreszeiten 07; Erzählungen einer kl. Schere 08. ( )

Wolff, Hugo, VB., Inh. d. lit. Verlags Greiner & Comp., Hrsg. d. „Feuill.-Ztg.". Berlin W, Barbarossastraße 53. (ebda $11|_7$ 65.)

Wolff, Hugo, PA., 𝒻, Red. am „Meißner Tageblatt". Meißen-Niedermeisa, 1 D. (Glatz $14|_6$ 62.)

Wolff, Frau Johanna (Wolff-Hamburg), ⊙, ♆. Hamburg, Alsterufer 17. (Tilsit.) **V:** Namenlos, Frauenlieder 96, 2. A. 00; Frauenbilder, Dramenzyklus: I. D. Meisterin 06, II. Susannens Rosengarten 06; Du schönes Leben, Dchtgn. 07; D. Töchter Sauls, Tr. 10; Min Hanneken, Erz. 12.

Wolff, Karl Felix, ASV., ●, Alpines u. Völkerkunde, 𝒻, 𝒻, ♕, Ψ. Bozen in Tirol, Obstmarkt 4 III (Brieffach 78). (Karlstadt $21|_5$ 79.) **V:** Der Ritten u. die Rittner Bahn 08; Kl. Führer auf der Do-

lomitenstr. 08, 2. A.; Monographie d. Dolomitenstr. I 08; Führer durch Bozen-Gries 09; Südtirol 11, 3. A. 13; D. Germanen als Begründer d. europ. Kultur 11; D. Radlseehaus 12; D. Bergbahnen von Bozen-Gries 12; D. Vigiljochbahn 13; Dolomiten-Sagen 13; D. Gardasee 13.

Wolff, Kurt, Lit.♛, ✓. Leipzig-Gohlis, Stallbaumstr. 9. (Bonn $^{3}/_{3}$ 87.) H bzw. V: J. H. Mercks Schriften u. Briefwechsel in Auswahl 09 II; Adele Schopenhauers Tagebücher 09 II; Goethes Götter, Helden u. Wieland 11; Der Dramatiker Herb. Eulenberg 12; F. M. Klingers dram. Jugendwerke I u. II (m. Hans Berendt) 12.

Wolff, Lion, ✓, Prediger. Tempelburg i. Pomm. (Emden $^{13}/_{3}$ 45.) V: Handel d. Juden, 3. A. 75; Festtage Israels, 3. A. 87; Judentum u. Patriotismus 78; Humoresken u. Kulturbilder 80, 2. A. 82; Jüd. Lehrer 84; Haus- u. Familienchronik, 10. A. 86; Hochzeitsagende 86; Trauungsagende 86; Agende f. Prediger 86, für d. Gottesdienst 87; Jugendalbum f. Söhne u. Töchter; Traueralbum in 6 Ausg., 30. A.; Univ.-Handb. f. jüd. Theologen, Kompendium 91; Hochzeits-Hagadah in Versen 91; Deutscher Briefsteller 92; Stimmen d. Freude, Trau- u. Tischreden 93; Jiskor, Buch d. Erinnerung 93; Liturg. Leitfaden z. Gebetb. 96; Tagebuch f. Einjährige 97; Gut Woch, Jubil.-Nr. 99; Lehrbuch der Circumcision 01; Lehrb. der rituellen und empir. Fleischbeschau 01; Traureden 02, 05; Der Mamser, Sch. 03; Der Talmud 12; Suppl. zur Universal-Agende 13; Festschrift z. Jubelfeier d. Kaisers 13.

Wolff, Louis (Wolff-Cassel), ⊙, ♆. Cassel, Wolfsschlucht 9. (ebda $^{21}/_{2}$ 46.) V: Graue Lieder 77, 87; Helle Lieder 78; K. v. Marburg, Dr. 81; Ruth, Dr. 84; Rachegeister, Dr. 84; Pietro Aretino, Dr. 86; Gestohlen, Dr. 99; Ich, Liedeskunst 01, 03; Unehrlich, Dr. 03; Anna Willing, Dr. 04; Die Nation Goethes 09; Die Kolonie Friedrichsfeld 12.

Wolff, Ludw., Nov., Roman. Wien VIII, Josefstädterstr. 29. (Bielitz $^{7}/_{3}$ 76.) V: Auferstehg, N. 98; Dunkle Sehnsucht, N. 98; Im toten Wasser, R. 99; Studentenroman, R. 00. ( )

Wolff, Frl. Margarete (Pf. Margarete Wolff-Meder), Roman. Berlin-Friedenau, Schmargendorferstr. 21. (Stolp i. Pomm. $^{1}/_{1}$ 74.) V: D. Macht d. Guten, R. 03; D. rosenrote Flagge, Tagebuch-Dchtg. 06: In den Sielen, R. 08. ( )

Wolff, Martin, Deutsches Recht, Handelsrecht, Dr. jur., a.o. UP. Berlin-Halensee, Halberstädterstr. 2. (Berlin $^{26}/_{9}$ 72.) V: D. Bau auf fremdem Boden 00; D. Recht z. Besitze 03; D. Neugestaltg d. Familienfideikommißrechts in Preußen 04; D. Zwangsvollstreckg in eine d. Schuldner nicht gehörige Sache 05; Über einige Grundbegriffe d. Handelsrechts 10. MitV: Lehrbuch d. bürg. Rechts (m. Enneccerus u. Kipp) 11. ( )

Wolff, Max, Geschichte der Pädagogik, Konrektor. Brandenburg a. H., Havelstr. 13. (Olvenstedt $^{25}/_{6}$ 78.)

Wolff, Max Frhr. v., ♛, Dr. phil. München-Gräfelfing. (Kempenhof $^{23}/_{5}$ 66.) V: Lorenzo Valla, s. Leben u. s. Werke 93; Leben u. Werke des Antonio Beccadelli 94; Untersuchgn z. Venezianer Politik Kaiser Max. I. währ. der Liga v. Cambray 05; D. Beziehgn Kaiser Max. I. zu Italien 1495—1508 09.

Wolff, Max Josef, Engl. Lit. u. Roman, Dr. jur., Prof. Berlin W 15, Wielandstr. 24. (Erfurt $^{1}/_{2}$ 68.) V: Ged. 96; Tanz der Gedanken 02; William Shakespeare, Studien u. Aufsätze 03; Irene Wesenburg, R. 04, 3. A. 05; Die Rächerin u. andere Novellen 05; Madame Penelope, Lsp. (m. H. v. Anderten) 05; Die Schönheitsucher, R. 06; Shakespeare, der Dichter u. sein Werk 07 II, 7.—9. Taus. 12; Frau Geheimrath, R. 08; Molière, der Dichter u. s. Werk 09; Ausgabe von Romeo u. Julia 10, von Hamlet 13. Ue: Shakespeares Sonette 03.

Wolff, P. Odilo, (k.), Kunst♛, Belletristik, OSB., Red. der „St. Benediktus-Stimmen". Prag, Abtei Emaus. (Cöln $^{18}/_{10}$ 49.) V: D. Tempel v. Jerusalem u. seine Maße 87; Beuron, Bilder u. Erinnerungen aus d. Mönchsleben 89, 4. A. 03; Besuche bei U. L. Frau 92; Tempelmaße 12; Der Tempel v. Jerusalem 13.

Wolff, Paul Alex., Kunstkritik, ✓, Verlagsred. Berlin-Wilmersdorf, Babelsbergerstraße 47. (Dresden 71.) H: Otto Ludwig, Agnes Bernauer 00. ( )

Wolff, Theodor, ✓, Polit., ⊙, Chefred. des „Berl. Tagebl.". Berlin. (ebda $^{2}/_{8}$ 68.) V: J. P. Jacobsen 89; Der Heide, R. 91; Untergang, R. 92; Die Sünder, R. 93; Die stille Insel, Dr. 93; Niemand weiß es, Dr. 94; Die Königin, Dr. 98; Pariser Tagebuch 08; Spaziergänge 09.

Wolff, Theodor (gen. Wolff-Thüring), Belletristik, Soziologie, ⁂. Berlin-Friedenau, Kaiser-Allee 79. (Sangerhausen $^{25}/_{7}$ 80.) V: Leiden u. Leidenschaften, Seelenskn. 02, 2. A. 04; D. Amazone, R. 03; Wilhelm II., e. krit. u. Charakterstudie 03; Philosophie d. Gesellschaft, I: Individualismus u. Sozialismus 03; Arme Sünder! Nn. 04; Frauenschlacht! Ein krit. Bericht z. Frauenfrage 04; Der Sohn d. Zeus, Kom. 13.

Wolff, Frau Ulla (Pf. Ulr. Frank), PA. Berlin, Leibnizstr. 59. (Gleiwitz $^{2}/_{4}$ 50.) V: Romane u. Novellen.

Wolff, Victor (Pf. Hans Bayſen), Roman, ✍, Red. Heilsberg, Oſtpr. (17/10 71.) V: E. ſchweres Geheimnis; Der Franzoſenſee; D. rote Hand; D. Teufelsloch; D. Schlange; D. Kloſterſchatz; D. Bajadere; D. Geheimnis d. drei Triangel; Auf ſonnigen Pfaden, Reiſebriefe; Durch Sonnenlande, desgl.; Hunger, R.; Fratz, R.; Der heilige Gral, R.; u. a. ()

Wolff-Beckh, Bruno (Pſ. Rol. W. Buffon, Bruno Wimperg, Bruno Wolff), PA., ⚓, ♛, ⌂, ⌨, ✍, ♉, Nov. Berlin-Steglitz. (Berlin 18/4 60.) V: Ged. 86, 2. A. 03; Muſter-Formular f. Verlagsverträge 92, 5. Tauſ. 02; Muſterformul. f. Redaktionsverträge 02; Wie honorieren unſ. Zeitſchr. u. Zeitungen? 02; D. Recht d. bild. Künſtlers u. d. Kunſtgewerbetreibenden 03; Joh. Fr. Böttger, der deutſche Erfinder d. Porzellans 03; Kaiſer Titus u. d. Jüd. Krieg 05.

Wolff-Caſſel, ſ. Wolff, Louis.

Wolff-Hamburg, Johanna, ſ. Wolff, Johanna.

Wolff-Jaffé, Frau Selma, VI & S., ſozialpolitiſch. u kulturhiſtor. ✍ u. Vorträge, Vorſ. d. Mannheimer Vereins für Frauenſtimmrecht. Mannheim, Rheinſtr. 7. (Poſen 31/8 57.)

Wolff-Meder, Margarete, ſ. Wolff, Margarete.

Wolff-Thüring, ſ. Wolff, Theod., Berlin-Friedenau.

Wölffing, Ernſt, ⅄, ⊕, Meteorologie, Dr. rer. nat., Prof. a. Polyt., Hrsg. der „Mathemat.-Naturwiſſenſchaftl. Mitteilungen". Stuttgart, Hackländerſtr. 38. (ebda 2/3 64.) V: Üb. d. Heſſeſche Covariante einer ganzen rationalen Funktion v. ternären Form. 90; D. ſingulär. Punkte d. Fläch. 96; Mathemat. Bücherſchatz I 03. ()

Wölfflin, Heinrich, Kunſt♛, Dr. phil., o. UP., GRegR. München, Widenmayerſtr. 26. (Winterthur 21/6 64.) H: Prolegomena z. e. Pſychol. d. Architektur 86; Renaiſſance u. Barock 88; S. Geßner 89; Jugendwerke d. Mich. Angelo 91; D. klaſſ. Kunſt 99; D. Kunſt Albr. Dürers 05. ()

Wolfgang, Theodor, ſ. Plange, Theod. J.

Wölfler, Ant., ⚷, Dr. med. et chir., o. ö. UP. (Prag) i. R., k. k. Hofrat. Wien. (Kopetzen 12/1 50.) V: Entwickelg u. Bau d. Schilddrüſe 81; Reſektion. d. Pylorus 81; Entwickelg u. Bau d. Kropfes 84; Chir. Behandlg d. Kropfes 87/90 II; Chirurgie in ihrer Vergangenheit u. Zukunft 86: Behandlungsmethoden des Kropfes 91. ()

Wolfradt, Heinz (Pſ. H. Neukirch u. Dr. Stockmann), Eſſay, Kritik, Vereg. u. Dramaturg, künſtl. Beirat d. Anſtalt f. Aufführgsrecht. Charlottenburg, Hardenbergſtr. 14. (Berlin 31/7 63.)

Wolfram, Eliſe (Pſ. F. Wolf-Rabe), Rom., verw. Frau ObAmtsrichter. Leipzig, Steinſtr. 13 I. (Danzig 12/2 68.) V: Midasgold, R. 02; Scheodan Singh, R. eines Hindu 02; Frauenehre, R. 04; D. german. Heldenſagen als Entwicklgsgeſch. d. Raſſe 10; D. eſoteriſche Chriſt Paracelſus 11; D. occulten Urſachen d. Krankheiten (Paramirum des Paracelſus) 11; Pſychologie in Märchengeſtalt 12; D. Geheimnis von Till Eulenſpiegels Leben 13.

Wolfram, Georg, ♛, Dr. phil., Kaiſ. GRegR., Dir. d. Univ.- u. Landes-Bibl. u. HonUP. Straßburg i. E. (Allſtedt 3/12 58.) V: Friedrich I. u. d. Wormſer Konkordat 83; Straßb. Urkundenbuch IV, 2. A. 88, V 95; Statuette Karls d. Gr. aus d. Kathedrale zu Metz 91; Kaiſer Heinrichs VII. Romfahrt 95; Die Dufreſneſche Urkundenſlg. 95; Chronica episcopor. Met. 98; D. hannov. Armee u. ihre Schickſale i. J. 1866 04; D. Metzer Chronik des Jaique Dex 06; Urkunden z. Gründgsgeſch. von Pfalzburg 09.

Wolfsgruber, P. Cöleſtin, (k.), ♛, D., OSB., Hofpred., geiſtl. R., o. UP. Wien, Stift Schotten. (Großalm 14/5 48.) V: Vater Unſer in 10 Betrachtgn, 2. A. 93; Nachfolge Chriſti deutſch 80, 3. A. 89; G. Gerſen 80; Ausgew. Schrift. d. hl. Epiphanius, deutſch 80; Hortulus animae 84; Geſch. d. Loretokapelle 86; Kaiſergruft bei d. Kapuzinern 87; Hofkirche zu St. Auguſtin 88; Kard. Rauſcher 88; Gregor d. Gr. 90; Die Camaldulenſer Eremie auf d. Kahlenberge 91; Chr. A. Kard. Miggazzi 91; Oſtergruß d. hl. Auguſtinus 91; Carolina Auguſte Kaiſerin Mutter 93; Quellen zur Geſch. d. Stadt Wien I 39—118 95; Auguſtinus 98; Franz I., Kaiſ. v. Oſtr. 99 II; D. Schönheit, Heiligk. u. Wahrh. d. kath. Kirche 01; Das Kaiſer Ferdinand-Kruzifix in der k. k. Hofburgkapelle in Wien 03; Die k. u. k. Hofburgkapelle u. die k. u. k. geiſtl. Hofkapelle 04; Friedrich Kardinal Schwarzenberg I 06; Sigism. Ant. Graf Hohenwart, F.-Erzb. v. Wien 12. H: Joannis Gersen de imitatione Christi 79; Van der navolginge Christi ses boeke 79; De imitatione Christi cum appendice precum 81, 2. A. 89; Rauſcher: Predigten üb. d. letzt. Dinge 88; Hirtenbriefe, 4. Bd. 89; Darſtellung d. Phil. I 91; Korreſp. d. Schottenabtes A. Spindler v. Hofegg 93.

Wolfskehl, Karl, Germaniſtik, Dr. phil. München, Römerſtr. 16. (Darmſtadt 17/9 69.) V: German. Werbungsſagen I 93; Ulais 97; Deutſche Dichtg (Jean Paul, Goethe, D. Jahrh. Goethes) (m. St. George) 00/02, 2. A. 09 f.; Geſammelte Dichtgn 03; Saul 05; Wolfdietrich u. die rauhe Elſ 07; Thors Hammer 08; Sanctus Orpheus 09; Älteſte deutſche Dichtgn (m. F. v. d. Leyen) 09; Die trunkene Mette (m. Ernſt Schulte-Strathaus) 09. ()

Wolfstieg, August, ♛, Bibliothekswes., Dr. phil., Prof., Bibliotheksdir. d. Hauses d. Abg. Berlin SW, Möckernstr. 106/107. (Wolfenbüttel 21_6 59.) **V:** Goslar im 11. u. 12. Jahrh. 83; Verfassgsgesch. v. Goslar 85; Bücherverzeichn. d. Kgl. Finanzminist. 89; Bücherverzeichnis d. Hauses des Abg., 4. A. 00/11 I—V u. Erwerbungen 05–12; Zehn Jahre Römhild, G. (anon.) 93; Ist der Begriff der Humanität ein rein christlicher? 00; Betrachtgn über Harnacks Wesen d. Christentums 01; Exempla titulorum 06; Graf Douglas, Festschr. 07; Bibliographie d. Freimaurerei 11 ff.

Wolgast, Heinrich, ASV., ✠, lit. Essay, Lehrer. Hamburg-Fuhlsbüttel, Brombeerweg 41. (Jersbeck i. Holst. 26_{10} 60.) **V:** Üb. Bilderbuch u. Illustration 94; D. Elend uns. Jugendlit. 96, 5. A. 11; D. Bedeutg d. Kunst f. d. Erziehg 03; Vom Kinderbuche 05; Ganze Menschen 10. **H:** Storm, Pole Poppenspäler, f. d. Jugend 99; Schöne alte Kinderreime f. Mütter u. Kinder 02, 15. A. 11; Fabeln zu Lust u. Lehr 06, 4. A. 11; Quellen, Bücher zur Freude u. z. Förderung I—XLV 09 ff.

Wolkan, Rud., ⁄, Kult.- u. Lit.♛, Dr. phil., a.o. UP. u. ObBibliothekar d. U.-Bibl. Wien IX, Kinderspitalg. 1. (Prelouc 21_7 60.) **V:** Stud. z. Reformat.-Gesch. Nordböhm. 82/84; Nordböhm. u. d. Reformat. 85, 2. A. 88; Leipa z. Zt. d. Reformat. 88; Pückler-Muskau u. L. Schefer 86; Beiträge zu ein. Gesch. d. Reformat. in Böhmen I 87; G. Tectanders von Gabel Reise nach Persien 89; Böhmens Anteil an der deutsch. Lit. d. 16. Jahrh. 90/92 II; D. deutsche Kirchenlied d. Böhm. Brüder im 16. Jahrh. 91; Gesch. d. deutsch. Lit. in Böhmen bis zum Ausg. d. 16. Jahrh. 94; Lieder d. Wiedertäufer 03. **H:** M. Hermans Sonntagsevangelia 94; Deutsche Lieder auf den Winterkönig 98; D. Briefwechsel d. Eneas Silvius Piccolomini I—III 09—12.

Wolkenhauer, W., ⊕, Dr. phil., Prof., ObLehrer, Red. der „Deutschen Geogr. Blätter". Bremen, Herderstr. 16. (Osterode a. H. 29_5 45.) **V:** Daniel, Kleines illustr. Handbuch der Geogr. 87, 3. A. 99; dass. (nicht illustr.) 6. A. 98/99; Lehrbuch der Geogr., 82. A. 05; Leitf. der Geogr., 265. A. 11; Landeskunde Bremens, 6. A. 08; Leitfad. z. Gesch. d. Kartographie 95.

Wollenzien, Johannes, ♗, ✉, Rechnungsrat. Berlin-Friedenau, Bornstr. 27. (Daberkow 15_2 50.) **V:** Gerichtskassenwesen in Preußen 86, 3. A. 08; Conradi-Krentzlins Examinatorium für d. mittleren Beamten in Preußen, 9. A. 12; Buch- und Rechngsführg b. d. Gefangen-Arbeitsverdienstkassen u. Gefängnis-Ökonomie-Verwaltgn d. Preuß. Justizbehörden 88, 2. A. 10; u. m. a.

Woller, Th., s. Wenzlik, Th.

Wollf, Karl, WJ & S., ⁂, Lit., Dr. jur. et phil., Dramaturg d. Hoftheater. München, Römerstr. 26. (Coblenz 27_6 76.) **V:** Sozialer Geist 02; Katechismus d. Frauenbewegung 05; Aus Sturm u. Sonne 07; Schillers Theodizee bis z. Beginn d. Kantischen Studien 09; Schiller u. das Unsterblichkeitsproblem 10. **Ue:** Shaftesbury, Moralisten 09. **H:** Lebensbeschreibung Götzens v. Berlichingen 11.

Wollmann, Franz, Lit.- u. Sprach♛, **Ue:** EF, Dr. phil., SemDir. Krems a. D., Heinemannstraße 12. (Kriesdorf i. Böhm. 12_2 71.) **V:** Zur Quellenfrage v. Gotters Erbschleichern 97; Üb. polit.-satir. Gedichte aus d. schott. Reformationszeit 98; Der deutsche Sprachunterr. nach den Grundsätzen R. Hildebrands 02, 4. A. 08; Sprachübungen f. Volksch. (m. Merth u. Wandl) 02/05 III, 2. A. 07/08; Molières Femmes savantes u. Paillerons Le Monde où l'on s'ennuie 03; Sprachlehrübungen f. mehrklass. Volksch. (m. Merth) 06 II; Schreiblese-Fibel (m. Streng u. Wintersperger) 07; Sprachübungen f. 5klass. Volksschulen, Schülerhefte (m. Merth) 08 IV; dasselbe f. 1—3kl. Volksschulen 09 III; dasselbe f. 4- u. mehrkl. Volksschulen 10 III.

Wollmar, Leopold, Naturw., Ur♛, Kult.♛, ☉, ☿, Epik, Kritik, Hauptm. a. D. Heidelberg, Kl. Gaisbergweg 1. (Reppen 25_2 44.) **V:** Der deutsche Reichskrieg, Sch. 99; Daheim u. im Felde, Erz. 00.

Wollschack, Theodor (Ps. T. W. Teifen), Dr. phil., GProf. Mährisch-Schönberg. (Iglau 55.) **V:** Sozialpolit. Schr. ( )

Wolpert, Heinr., Hygiene, Dr. med., Prof., UDoz. Charlottenburg, Goethepark 16. (Blieskastel 23_1 66.) **V:** Üb. Kohlensäuremessgn 89, 2. A. 90; Einf. Luftprüfgsmeth. 92; — (m. † A. Wolpert): Physik.-chem. Propädeutik 96; D. Luft u. die Methoden d. Hygrometrie 99; Ventilation 01; Heizung 04. ( )

Wolrad, E., s. Eigenbrodt, W.

Wolski, Alexander, ☉, ⁄, Bur.-Assist. Lüttringhausen, Kr. Lennep, Bahnhofstraße 64. (Gr.-Kommorsk 20_4 79.) **V:** Kriegsteilnehmer Habakuk 10; Der Glöckner von Laurentiusburg 11; Zweierlei Waffen 12; D. Universalerbe 13.

Wolter, A., s. Ziemer, Herm.

Woltereck, Richard, ♈, Dr. phil., a.o. UP., MitHrsg. u. Red. d. „Internat. Revue der ges. Hydrobiologie u. Hydrographie". Gautzsch b. Leipzig, Weberstr. (Hannover 6_4 77.) **V:** Trochophora-Studien 01; Sexualität d. Daphniden 11; Funktion u. Herkunft d. sog. „Schwebe-Fortsätze" bei Cladoceren 13. **MitH:** Monograph. Einheimischer Tiere.

Wolters, Friedr., ♛, ✉, ☿, Dr. phil.,

Mitarb. an d. Urk. u. Akt. z. Gesch. d. Kurf. Friedr. Wilhelm. Berlin-Steglitz, Forststr. 17. (Uerdingen $^{2}/_{9}$ 76.) V: Studien üb. Agrarzustände u. Agrarprobleme in Frankreich v. 1700—1790 05; Üb. die theoret. Begründg des Absolutismus im 17. Jahrh. 08; Arkadische Launen (mit Friedr. Andreae) 08; Minnelieder u. Sprüche, Übertraggn 09; Herrschaft u. Dienst 09; Melchior Lechter 11; Wandel u. Glaube 11; Hymnen u. Sequenzen, Übertraggn 14. H: Jahrb. f. d. Geistige Bewegung (m. F. Gundolf) 10—12.

Wolters, Paul, Archäologie, Dr. phil., o. UP., Dir. der K. Glyptothek. München, Thorwaldsenstr. 11. (Bonn $^{1}/_{9}$ 58.) V: De epigrammatum graecorum anthologiis 82; Zu griech. Agonen 01; A. Furtwängler, Rede 10; Ill. Katalog d. K. Glyptothek 12. **Bearb**: C. Friederichs, Bausteine z. Gesch. d. griech.-röm. Plastik 85; A. Furtwängler, Beschreibg der Glyptothek 10.

Wolters, Wilhelm, ♆, Roman, Nov., ☉, Humor, ✎. Weißer Hirsch bei Dresden, Querstraße 6. (Dresden $^{8}/_{11}$ 52.) V: Lessinggedenkbuch 83, 3. A. 93; Aus d. Rentiersecke, Hum. 87, 5. A. 00; E. Gastspiel, R. 88, 4. A. 08; Mädchen am See, R. 93, 2. A. 95; Sterbl. Götter, R. 94, 2. A. 96; E. Million, Sch. 94; Geliebt werden, R. 95, 2. A. 95; Indian Summer, Erz. 95, 2. A. 98; Ach, wenn du wärst mein eigen, Erz. 95, 2. A. 08; Trag. Konflikte, Lsp. 96; Unehrliche Waffen, Kom. 96; E. Gewissensfrage, Scherzetto 96; Liebe um Liebe, Lsp. 96; Halkalm, R. 97; Helene Pawlowna, R. 97; D. törichte Liebe, Sch. 98; Rache, R. 98; Der Wohltäter, R. 99; Der Hochzeitstag, Schw. 99; Herzneurose, Lsp. 99; Die neue Zeit, Festsp. 99; Herr Liebetreu u. s. Frau, Hum. 00; E. Blick ins Nest, drei Schelmenstücke: Der Glückliche, Capriccio, Die Hochzeitreise, Tragikom.; Kinderkrankheiten, Lsp. 01; Strauchdiebe, Kom. 02; Siebenschön, Erz. 02; D. Frau des Andern, Schw. 02; Nur kein Leutnant, Lsp. 03; Das Kind, Lsp. 04; Sein Alibi, Schw. 05; Er und Sie, eheliche Geschichten 06; D. Lebemann, Schw. 07; Verlobungsfieber, hum. R. 08: O Eva! Schw. 09; Leander im Frack, Lsp. 09; D. Fünfuhrtee, Musik-Lsp. 10; Wenn Frauen schweigen, Lsp. 11. **Ue**: Gjellerup, G-Dur, R. 89; Brueys und Palaprat, Advokat Patelin, Schw. 97; Jerome K. Jerome: Miß Hobbs, Lsp. 01, D. Taubenhof, Lsp. 02, Tommy, Kom. 07, Der Fremde, Sch. 09; Sidney Dobson, Dudu, Burl. 07.

Wolterstorff, Frau Marie, geb. Hansen (Pf. Marie Burmester), Roman. Schleswig, Moltkestr. 17. (Nordfriesland $^{27}/_{9}$ 70.) V: Pfarrhäuser 02; Gottfried Rissoms Haus 03, 2. A. 08; Vicisti Galilaee! 05; An jenem Tage 07, 2. A. 11; Unterwegs 09; Vom Garten Eden 10; Dämmerung, R. 11.

Wolzogen, Elsa Laura Freifr. v., geb. Seemann, ♆, ☉. Darmstadt, Herdweg 53. (Dresden $^{5}/_{8}$ 76.) V: Eheliches Andichtbüchlein (mit Ernst v. Wolzogen), 1.—5. A. 03; Die heilige Einfalt, O. 04; Meine Lieder z. Laute 10—11 IV. **Bearb**: 100 Volkslieder 07.

Wolzogen, Ernst Frhr. v., VJ & S., Nov., ✎, ♆, Roman, ☉. Darmstadt, Herdweg 53. (Breslau $^{23}/_{4}$ 55.) V: Um 13 Uhr in der Christnacht, Erz. 79, 6. A. 96; Immakulata, Erz. 81; Das Gastgeschenk der Phantasie, Festsp. 82; D. letzte Zopf, Lsp. 84; G. Eliot 85; W. Collins 85; Die Mieter d. Herrn Thaddäus 85; Heiteres u. Weiteres, N. 86, 4. A. 03; Basilla, R. 87; D. Kinder der Exzell., R. 88; D. rote Franz, N. 88, 5. A. 00; D. tolle Komteß, R. 89 II; Er photographiert, Hum. 90; D. Kinder d. Exzell., Lsp. (m. W. Schumann) 90; D. kühle Blonde, R. 91 II; Der Thronfolger, R. 92 II; Erlebtes, Erlauschtes u. Erlogenes, Nn. 92, 5. A. 05; Das Lumpengesindel, Dr. 92, 2. A. 02; Blau Blut, Romanreihe 92 III; Die Entgleisten, R. 93, 4. A. 05; Das gute Krokodil u. a. R., 2. A. 93; Daniela Weert, Sch. 94; Fahnenflucht, R. 94, 4. A. 95; Linksum kehrt! 1.—7. A. 95; Die Erbschleicherinnen, R. 95 II; Ecce Ego! R. 95, 3. A. 02; Die schwere Not, Dr. 96; Ein unbeschriebenes Blatt, Lsp. 96; Die Gloria-Hose, R. 97, 50. Tsd. 10; D. Kraft-Mayr, R. 97; Unjamwewe, Lsp. 97; Gesch. von lieben, süßen Mädeln, N. 97, 6. A.; Von Peperl u. a. N. 97, 6.—12. Tsd. 03; D. Wunderbare, N. 98, 2. A. 00; D. dritte Geschlecht, R. 99, 150. Tsd. 05; D. hohe Schule, Lsp. 98; E. Gastspiel, Kom. (m. H. Olden) 99; D. arme Sünderin, R. 01; Feuersnot, e. Singged. 02, 20. T. 10; Eheliches Andichtbüchl. (m. Elsa Laura v. W.), 1.—5. A. 03; D. Bäder v. Lucca, kom. O. 03; Was Onkel Oskar mit s. Schwiegermutter in Amerika passierte 04, 7. A.; Der Hilfsbrems., Lsp. (m. P. Stark) 05; D. Kraftmayr, Lsp. (m. E. Haller) 05; Seltsame Geschichten, 1.—5. A. 06; D. Topf der Danaiden, N., 1.—8. A. 06; Der Bibelhase, Erz., 1.—4. A. 07; Kolonialpolitik, Kom. 07; Verse zu meinem Leben, 1.—3. A. 07; Ansichten u. Aussichten 08; Augurenbriefe 08; Die Großherzogin a. D., R. 08, 5. A. 09; E. unverstandener Mann, Kom. 09: D. Maibraut, Tr., 1.—3. A. 09: Da werden Weiber zu Hyänen, N. 09; Leidige Schönheit, R. 10; Der Erzketzer, R. 11 II; Der Dichter in Dollarica, Sk. 12; E. fürstl. Maulschelle, Kom. 13. **Ue**: Sheridan, Der Nebenbuh-

ler, Lsp. 75; Guide throug the Music of the Nibelungs Ring; Don Quijote, Pr.-A. 83/84. H: Hans v. Schweinichens eig. Lebensbeschreibung 85, 2. A. 07.

Wolzogen, Hans Paul Frhr. v., Kultur-♛, Ästhet. Sprachw., Red. d. „Bayreuth. Blätt.". Bayreuth, Liszstr. 2. (Potsdam $^{13}/_{11}$ 48.) V: Themat. Leitfaden durch R. Wagners Ring d. Nibelung. 76, Volksausg. 87, 150.—160. T. 11; Poet. Lautsymbolik 76; Grundlage u. Aufgabe d. Bayreuth. Patronatsver. 77; Nibelungenmythos i. Sage u. Liter. 78; Wagners Siegfried 79; Verrottg u. Errettg d. deutsch. Sprache 80; Prinzip d. neuhochd. Orthographie 80; Tragödie in Bayreuth u. ihr Satyrsp., 5. A. 81; Sprache i. Wagn. Dichtg, 2. A. 81; Uns. Zeit u. uns. Kunst 81; Vermächtn. Lessings 81; Gesch. u. Gesetze der deutsch. Rechtschreibg 81; Was ist Stil, 2. A. 82; Wagner u. deutsche Kultur 82; Erinnergn an R. Wagner 83; Relig. d. Mitleidens usw. 83; K. Alf. v. Wolzogen, Biogr. 83; Wagners Lebensber. hrsgb. 84; Idealisierung d. Theat. 85; Vom ideal. Publikum 85; Wagners Heldengestalten 86, neu bearb. A. 96; Tristan u. Parsifal 86; Kl. Schriften I: Über Sprache u. Schrift 86, II: Wagneriana 87; Wagners Tristan u. Isolde, 13. A. 03; Themat. Leitfad. durch d. Musik d. Parsifal, 19. A. 11; D. liebe Heiland 89; Wagner u. d. Tierwelt 89; Erinnergn a. R. Wagner 91 II; Wagnerianer-Spiegel 91; Saint Foix, Op.-Dichtg 93; D. Meermann, nord. Legende 95; Großmeister deutsch. Musik 99; Münchhausen, ein Schelmenstück (mit F. Graf Sporck u. H. Sommer) 97; Rheingold Sang u. Sage, ill., 98; Augustin, Schw. 98; Das Schloß d. Herzen, Zauberssp. 96; Raabenweisheit, herausg. 01, u. A. 11; D. Veverl v. Walchensee 02; D. starke Mann, e. Gespräch 02; Wagner-Brevier 03; Bayreuth 04; Rich. Wagner als Dichter 05; Flauto solo, Op.-Dichtg 05; Aus deutscher Welt 05; Musikalisch-dramat. Parallelen 06; Von deutsch. Kunst 06; E. T. A. Hoffmann und Rich. Wagner 06; Ferd. Raimund 06; Aus R. Wagners Geisteswelt 08; Glaube u. Leben, Dichtgn 08; D. Himmelreich in uns 09; Briefwechsel mit Heinrich v. Stein 10; Germanisierg d. Religion 11; Zum deutsch. Glauben 13; Uns. lieben Tiere 13. **Uc:** Beowulf 72; Hartmann v. d. Aue, D. arme Heinrich 73; Edda 76; Euripides, Bacchantinnen 77; Schuré, D. musikal. Drama 77; Äschylos, Tragödien 78; Ellis, 1849, d. Aufstand in Dresden 94.

Wopfner, Hermann, Reichs- u. Wirtschafts-♛, Dr. phil. et jur., a. o. U P. Innsbruck, Klaudiastr. 11. (ebda $^{21}/_{5}$ 76.) V: D. Tiroler Landtag 1525 00; Freie bäuerl. Erbleihe 03; Tirol. Verfachbuch 04; Freistiftrecht 05; Allmeudregal 06; Quellen z. Gesch. d. Bauernkriegs 08; D. Lage Tirols zu Ausgang d. MA. 08; Markgenossenschaft 13; Urkundenbuch z. deutsch. Agrargesch. 13.

Worgitzky, Georg, Naturw., Dr. phil., Prof., GObLehr. Frankfurt a. M., Savignystraße 80. (Eibenstock $^{7}/_{12}$ 63.) V: Werden u. Vergehen der Erdoberfläche, phys. Erdkde in gemeinverst. Darstellg 99; Blütengeheimnisse, Blütenbiologie in Einzelbild. 01, 2. A. 10; Lebensfragen aus d. heim. Pflanzenwelt, Biolog. Probleme 11. H: Franks Pflanzentab. z. leichten, schnellen u. sich. Bestimmg d. höh. Gewächse Mittel- u. Norddeutschlands, 9. A. 08.

Woerl, Leo, Kgl. Sächs., Kgl. Bayr. u. k. u. k. öst.-ung. Hofbuchhändler, Hrsg. v. „Woerl's Reisehandbüch. u. Städteführer" (600 Nrn.). Leipzig, Kurze Str. 2. (Freiburg i. B. $^{23}/_{5}$ 43.) V: Erzherzog Ludwig Salvator als Forscher d. Mittelmeers 99; D. Hebg d. Fremdenverkehrs in Stadt u. Land, 2. A. 01; Die Touristik oder d. Wanderleben in uns. Zeit 02; Woerls Reise-Kompaß 03.

Wörle, Karl (früh. Pf. Oswald Stein), Roman, ⌂, ♆, ♛. Ludwigshafen a. Rh., Ludwigstr. (Metzlos, Hess. $^{2}/_{5}$ 30.) V: Tannenberg, E. 52; Antoinette v. Steinwart, R. 56 II; Nach 30 Jahren, R. 59 II; D. Erbin v. Lotonsky, R. 61 II; Gedichte 61; E. poet. Gemälde d. Befreiungskriege 63; D. Bundesbrüder, R. 64 II; Stilicho, Tr. 64; Amalasuntha, Dr., 3. A. 75; Nach Canossa gehen wir nicht 75; D. Papsttum in der deutschen Gesch. 78; Ernste Gedanken, G. 03; Ausgelebt, Dr. 06; Miterlebtes, Aus den Tagen d. deutsch. Revolut. u. deren Vorgesch. 06. H: D. deutsche Frau 56—60; Geschichtsblätter 64 bis 66; Deutsch. Geschichts-Kalender 91 ff.

Worm, Fritz, plattd. Humor, ♆, Altertumsforschg, Lehrer. Alt-Reddevitz auf Rügen. (Barth i. Pomm. $^{11}/_{7}$ 63.) V: De drei Rüganer 95; Für Old un Jung 99; Mein Rügenland, G. 96; V. Ostseestrand, G. 96; Mönchguter Bilder 96; Mönchgauder Spaukgesch. 97; Meereslieder, G. 98; De Kaiser kümmt, plattd. Lsp. 98; Sang v. Rügen, G. 99; Ut de Mönchgauder Spinnstuw 99; Treue Herzen, Dr. 99; Hans möt frigen, Lsp. 99; De Heiratskannedat in dusend Ängsten, Lsp. 00, 2. A. 10; In letzter Stunn', plattd. R. 00; De Schwiggervadder in de Klemm 01; Buer orer Engländer? Lsp. 01; Hei will woll frigen — äwers blots — Ein! Lsp. 03; Truge Leiw, Vst. 06, 2. A. 13; Martin Looks, der Seeräuber v. Baabe, Erz. 06; Rock un Hart, Vst. 08; D. Seemannsbraut, Erz. 09; D. Halbinsel Mönchgut u. ihre Bewohner (m. A. Haas) 09; Der Landesverräter, Erz. 10;

In Treue fest, Dr. 10; De Leiw hürt ni uich up, plattd. Dr. 10; Dat Kaiserhoch, plattd. Lsp. 10; Tau rechte Tid, plattd. Sch. 10; Selbstlose Liebe, Sch. 11.

Worm, Fritz, Hrsg. v. „D.Bücherschau". Düsseldorf, Königsallee 54. (Leobschütz $^{1}/_{6}$ 84.)

Woermann, Karl, ♆, Kunst♔, Dr. phil. et jur., Prof., GehRat, GemäldegalDir. a. D. Dresden, Hübnerstr. 5. (Hamburg $^{4}/_{7}$ 44.) **V**: Geharnischte Sonette aus Norddeutschld. (anon.) 66; Aus d. Natur u. d. Geiste, G. 70; Anathema sit, Son. 71; Antike Odysseelandschaften 76; Landschaft i. d. Kunst d. alt. Völker 76; Neapel, G. 77; Kunst u. Naturskizzen 80; Gesch. d. Malerei 75/88; Neue Ged. 84; Katal. der Dresd. Galerie 87, 7. A. 08; Dichtung zur Dresd. L. Richter-Feier 90; Wissensch. Verzeichn. d. ält. Gemälde d. Galerie Weber 92, 2. A. 07; Zu Zweien im Süden, G. 92, 2. A. 93; Was uns die Kunstgesch. lehrt, 1.—4. A. 94; Deutsche Herzen, G. 95, 2. A. 96; Handzeichn. der Dresdener Kupferstichkabin. 96/98; Wissenschaftliches Verzeichnis der Cranach-Ausstellung 99; Gesch. d. Kunst aller Zeiten u. Völker 00 bis 11 III: Katal. d. Ludwig-Richter-Ausstellg 03; D. Bildnis in d. ital. Renaissance 05; V. deutscher Kunst 07; V. Apelles zu Böcklin, Ges. Aufsätze 12; Erlebtes u. Erschautes, ausgew. G. 13.

Worms, Carl, Roman, ObLehr. Mitau in Kurland, Rußl., Große Str. 12. (Talsen $^{22}/_{4}$ 57.) **V**: Du bist mein 99, 2. A. 10; Thoms friert 01, 2. A. 04; Die Stillen im Lande, Erzn. 02; Erdkinder 03, 4. A. 04; Überschwemmung, Erz., 1. u. 2. A. 05; Aus roter Dämmerung, Sku. 07. ( )

Wörndl, Friedr., ♆. Nürnberg, Fenitzerpl. 2. (ebda $^{31}/_{12}$ 63.) **V**: Dämon u. Engel, R. 89; D. neue Deutsche Reich in Freud u. Leid 90; D. Hohensteiner, Dichtg 94; Wilh. Tell, bearb. f. d. Jugend 95; Engelsgruß, Dichtg 03; Nürnberger Hum.: I. Die lustige Weis, G. in Nbgr. Mundart I 09; Kyffhäusersage, Erz. 10; Maiglöckleins Zeit, Reigen 12: Aus d. Großväter Zeit, Sp. 13.

Wörndle v. Adelsfried, Heinr., (k.), 𝒻, ♔, ♆, ⌂, Red. Innsbruck, Kaiser Josef-Str. 1. (Hötting $^{16}/_{10}$ 61.) **V**: Ritter Jörg v. Frundsberg 86; Dr. Phil. von Wörndle 93; Hauschronik des Wirts zum weißen Schwanen in der Salzburger Vorstadt Müllu 94, 2. A. 06; J. K. v. Wörndle 94; Akademische Legionen, Festschr. 01; Kriegsereignisse in Kirchdorf und Umgebung 01; Gebhard Flatz, d. vorarlbergische Fiesole 01; Anno Neun: Siard Haser 07; An den Thermopylen Tirols I/II 08; Math. Wishofer, Dechant v. St. Johann 08; Führer durch Bad Ramwald 08; Blätter aus d. Chronik v. Gossensaß 08; Tiroler Jungschützen; Paul Haider u. Paul Hilber 09; Aus vergilbten Blättern, Zeitgenössisches z. Geschichte v. Anno Neun 09; Ant. Wallner u. die Blutzeugen des Isel tales 10: Zwei Etschländer Patrioten 10; Josef R. v. Führich 11; Chronik des Sauerbrunnens v. Obladis 12; Verz. d. Werke J. v. Führichs nebst Briefen 12. **H**: Luk. R. v. Führichs ausgew. Schriften 93; Kath. Warte 95 u. 96; Kunstfreund 02–06; Volksvereinskal. 02—10; Alpenpost 07.

Wörner, Gerhard, PA., VJ & S., Versicherungswesen, Buchhandelsrecht, Dr. jur., Prof., Doz. u. stellvertr. Studiendir. d. HandelsHSch., Hrsg. d. „Deutschen Versicherten-Ztg." u. d. „Korrespondenzblattes d. Akadem. Schutzvereins". Leipzig, Thomasring 11I. (Meißen $^{11}/_{6}$ 78.) **V**: D. sächs. Beamten-Unfallfürsorgegesetz 03; D. Nebengesetze zur Reichs-Unfallversichergsgesetzgebg I/II 04; D. Versichergsverein auf Gegenseitigkeit 04; Grundriß d. Allg. Versichergslehre 07, 2. A. 10; Grundriß d. Besond. Versicherungslehre 09; D. Kennzeichnungsrecht d. Persönlichkeit 10; D. Feuerversicherungswesen im Kgr. Sachsen 11; Lehrbeispiele z. Theorie u. Praxis d. Versicherungswesens 11; D. Staat u. d. Versicherungswesen 13.

Wörner, Pauline, s. Krone, Pauline.

Woerner, Roman, neuere Lit.♔, Dr. phil., o. UP. (Freiburg i. B.) a. D. München, Antonienstraße 6. (Bamberg $^{5}/_{8}$ 63.) **V**: Novalis' Hymnen an d. Nacht u. geistl. Lieder 85; Nibelungenlied, bearb. und eingeleitet 88: H. Ibsens Jugenddramen 95; D. Richterin, Sch. (u. C. F. Meyer) 99; H. Ibsen I 00, 2. A. 11, II 10, 2. A. 11; Fausts Ende, Akad. Antrittsrede 02, 2. A. 04; König Salomo, Dr. 12. **H**: A. Roulerius, Stuarta (1593) 06; Emil Gött, Ges. Werke 11 III.

Wörnitz, Haus von der, s. Fischer, Hans W., Wiesbaden.

Worringer, Wilhelm, Kunst♔, Dr. phil., UDoz. Bern, Höheweg 13. (Aachen $^{13}/_{1}$ 81.) **V**: Lukas Cranach 08; Abstraktion u. Einfühlg 08, 3. A. 11; Formprobleme der Gotik 11, 2. u. 3. A. 12; Altdeutsche Buchillustration 12.

Wossidlo, Rich., Kultur♔, Dr. phil. h.c., GymnProf. Waren i. Mecklb. (Friedrichshof $^{26}/_{1}$ 59.) **V**: Volkstümliches aus Mecklenbg 87; Imperativ. Bildgn i. Niederdeutsch. 90; Mecklenb. Volksüberlief.: I. Rätsel 97, II. Die Tiere im Munde des Volkes 99, III. Kinderwartung u. Kinderzucht 06; Winterabend in e. meckl. Bauernhause 01, 2. A. 05; Aus dem Lande F. Reuters 10.

Wotas, Heinz, s. Satow, Hans.

Wothe, Anny, s. Mahn, Anny.

Wotke, Karl, klass. Ψ, Lit.♚, ⚓, Dr. phil., k. k. GP. Wien III, Unt. Viaduktg. 43. (Brünn $^{27}/_{2}$ 61.) **B:** Homeri Odysseae Epitome 86; Demosthenes, Ausgew. Reden 87, 3. A. 94; Leonardi Bruni Dialogus 89; Eucherii opera I (corpus script. eccles. lat.) 94; Lilius Greg. Gyraldus, De poetis nostrorum temporum 94; D. Genesiskommentar des Pseudoeucherius 97; V. E. Milde als Pädagog 02; D. österr. Gymnasium seit Maria Theresia I. (Mon. Germ. Paed. XXX.) 05; Karl Heinr. Seibt 07. ()

Wrany, Eug. (Pf. E. Raaben), DOSchG., ♂, Nov., ♫, Dr. jur., ObLandesGerR. Wien XIX, Vegag. 12. (Kuttenberg $^{15}/_{7}$ 54.) **B:** Weil ich Sie hasse, Madame, Lsp. 82; Feuerprobe, Lsp. 83; Löwenhof, Erz. 84; Kl. Geschn. 91; Voltaire u. Lessing, Lsp. 92; Venus Anadyomene, E. 95: Über Veruntreuungen an Krankenkassen 93; D. Rechtsfindg nach d. neuen österr. Zivilprozesse 97: Im Banne der Wahrheit, R. 00; Carola Steinz, Sch. 02; Zwisch'n Gut und Bös, Vst. 03; Die Kuenringer, Tr. 04; Halbwitwen, 3 Einakter 08; Rud. Ardagger, R. 11; 's Weibertauschen, Vst. 12.

Wratitsch, Josef (Pf. Phm. Lauris), ♂. Wien VIII, Tigerg. 3. (St. Veit i. Kärnten $^{5}/_{1}$ 62.) **B:** Volksstücke. ()

Wrede, Ferd., Germanistik, Ψ, Dr. phil., o. HonUP. Marburg i. H. (Spandau $^{15}/_{7}$ 63.) **B:** Sprache der Wandalen 86; Sprache d. Ostgoten 91; D. Sprachatlas d. Deutsch. Reichs (m. G. Wenker) 95. **H:** Stamms Ulfilas, 9. A. (m. M. Heyne) 96, 12. A. 12; Deutsche Dialektgeographie I/II 08, III 09, IV/V 12. ()

Wrede, Friedr. Fürst (Friedrich vom Stein), PA., Roman, Nov. Salzburg, Villa Wrede. (ebda $^{9}/_{2}$ 70.) **B:** D. Laster, R. 93, 2. A. 94; Der Liebe Weh, R. 94; Entnervt, Dr. 94; Blutender Lorbeer, R. 95; Die Gosse, R. 96; Blaue, Nov. 98; Pflicht, Dr. 97; Recht auf sich selbst, Dr. 98; Die Goldschilds, R. 00; Durchlaucht Iff, R. 01; D. Liebesleb. des Menschen, R. 07, 4. A. 11; Evoe, R. 08; D. stumme Herzog, R. 10.

Wrede, Rich., VDR., SDS., Kritik, ✓, ♂, ♫, ✉, Kult.♚, Dr. jur., Leit. d. Journalistenhochsch., Hrsg. d. Zeitschriften „D. Redaktion" u. „Motorbootsport". Berlin-Südende, Hermannstraße 11. (Braunschweig $^{27}/_{2}$ 69.) **B:** Die Internat. Corresp.-Association 92; Leitf. der Institut. d. röm. Rechts 93, 2. A. 97; Eine? Dr. 94; Taten, soz. Dr. 95; D. wirtschaftl. Bedeutg d. Gesellsch. m. b. H. 97; Opfer, e. Freundschaftstrag. 97, 2. A. 05; V. Baume d. Lebens, Skizz. 97, 6. A. 02; D. Körperstrafen 98; Brotneid, Männerfreundschaft, Thron, Ehrenrat 98; Sächs. Zivilrichter in Fr. d. Urheberrechts 99; Die Journalistenhochschule in Berlin 99; Allerlei Liebe, Skn. 99, 4. A. 02; Quitt 99; Repetitor. d. Nationalökon. 00 IV; D. Versucherin, Dr. 01; Die agrar.-rechtlich. Verhältn. d. Brüdergem. Kornthal 02; Was heißt u. wie werde ich Journalist? 02; Handb. d. Journalistik 02, 2. A. 06; Journalist. Fachunterricht 04; Zur Entwicklgsgesch. d. deutsch. Zeitungswesens 05; D. Motorbootsport 12; Tourenfahrten im Motorboot 12; Motorbootsport in Theorie u. Praxis 13.

Wretschko, Alfred Ritter von, Deutsche u. österr. Rechtsgesch., Dr. jur., o. ö. UP. Innsbruck, Kochstr. 4. (Wien $^{7}/_{5}$ 69.) **B:** Das Gesetz von 1895 betreffend d. Urheberrecht usw. in Österreich) 96; D. österr. Marschallamt im Mittelalter 97; Heinrich Siegel, e. Bild s. Lebens u. Wirkens 00; Gesch. der jurist. Fak. der Univ. Innsbruck 04; Ernst Demelius, s. Leben u. Wirken 05; D. Traktat d. Laurentius de Somercote üb. d. Vornahme v. Bischofswahlen 07; D. Besetzung d. erzbischöflich. Stuhles in Salzburg im MA. 07; Skizzen z. bamberg. Zentralverwaltg f. Kärnten im MA 09; Die akadem. Grade namentl. an d. österr. Universitäten 10; Die Verleihung gelehrter Grade durch d. Kaiser 10; Universitätsprivilegien der Kaiser (aus d. Zeit v. 1412—1456) 11; Eine technische Hochschule für Innsbruck 12.

Wriede, Hinrich, niedd. ♂, Lehrer. Hamburg-Finkenwärder, Landscheideweg 110. (ebda $^{4}/_{9}$ 82.) **B:** Fischerlüd 09. ()

Wriede, Paul, Schriftleiter d. „Mitteilungen aus d. Quickborn". Hamburg 25, Oben Borgfelde 15. (ebda $^{20}/_{8}$ 70.)

Wrobel, Eduard, ⚔, Dr. phil., Dir. d. Gymn. u. RealG. Rostock, St. Georgstr. 75. (Loukorsz $^{16}/_{7}$ 51.) **B:** Arithm. u. geometr. Verhältnisse, Proportionen und Progressionen m. Anwendung auf Zinseszins u. Rentenrechnung 85; Physik in elementar-matheu. Behandlung, I Mechanik 85; Leitfaden d. Stereometrie 86, 3. A. 06; Übgsb. z. Arithmetik u. Algebra I 89, 21. A. 13, II 90, 10. A. 12, Anhang 91, 7. A. 11.

Wrzodek, G., ⚔, Hauptm. u. Mitgl. d. Gewehr-Prüfgskommission. Spandau-Ruhleben. **B:** Die Entwicklg d. Handfeuerwaffen 08. ()

Wukadinović, Spiridion, Lit.♚, Dr. phil., UDoz. u. Dir. d. ThSchBibliothek. Prag I 240. (Wien $^{7}/_{3}$ 70.) **B:** Prior in Deutschland 95; Kleist-Studien 04; J. E. Hilscher 06; Goethes Novelle 09. **H:** Kleist: Mich. Kohlhaas 11; Hermannsschlacht 11; Grabbes Werke (Gold. Klass.-Bibl.) 12; Kleist, Der zerbrochene Krug 13.

Wulff, Carl, ObStaatsAnw. a. D. Detmold. (Brilon $^{20}/_{1}$ 36.) **B:** Neue Märchen u. Erz. I 87, 7. A. 05, II 94, 4. A. 05; D.

Gefängnisse der Justiz-Verwaltung in Pr. 90, 2. A. 00, Erg.-Bd. 98; Gedichte 05.

Wulff, Leo (Ps. Mucius Scaevola, Pulex, Pipifax, Bubi, Walter von der Hasenhaide), Dr. phil., Chefred. d. „Hamburger Woche". Hamburg-Harvestehude, Heimhuderstr. 6. (Stralsund $24|_1$ 74.) V: Humorist. u. satir. Schriften. ()

Wulffen, Erich, ♆, ☉, ♄, Dr. jur., AGR. Zwickau i. Sa., Sedanstr. 11. (Dresden $3|_{10}$ 62.) V: Gedichte 82; Tasso in Darmstadt, Lsp. 97; Poëta laureatus, Dr. 99; Entehrende Arbeit, Dr. 00; Die Varusschlacht, Kom. 01; — Polizeihandbuch 05; Reform des Strafvollzuges 05; Strafgesetzbuch 05; Brandstiftungsuntersuchgn 06; Kriminalpsychologie u. Psychopathologie in Schillers Räubern 06; Ibsens Nora vor dem Strafrichter u. Psychiater 07; Manoleskn u. s. Memoiren 07; Psychologie d. Verbrechers 08 II; D. Strafprozeß, e. Kunstwerk d. Zukunft 08; Gerh. Hauptmann vor dem Forum der Kriminalpsychologie u. Psychiatrie 08; D. Sexualverbrecher 10; Gauner- u. Verbrechertypen 10; Große Verbrecher bei Shakespeare 11; D. Kind 13; D. Preßgesetz 13; Frau Justitias Walpurgisnacht, R. 13; Shakespeares Hamlet ein Sexualproblem 13.

Wunderle, Georg, ⁂, ✠, Dr. phil. et theol., Kaplan. Eichstätt i. B. (Weißenburg i. B. $23|_9$ 81.) V: D. Lehre d. Aristoteles von der Zeit 08; D. Religionsphilosophie R. Euckens 12.

Wunderlich, Herm., deutsche Sprache, Lit., Dr. phil., Prof., ObBibliothekar an d. Kgl. Bibliothek. Frohnau bei Berlin, Am Grünen Hof. (Ulm a. D. $15|_6$ 58.) V: Der deutsche Satzbau 92, 2. A. 01; Unsere Umgangssprache in d. Eigenart ihrer Satzfügung 94; Kunst d. Rede a. d. Reden Bismarcks dargestellt 98; Mitarb. am deutsch. Wörterbuch der Brüder Grimm.

Wunderlich, Ludwig, ♈, spez. Tiergärtnerei, Dr. phil., Dir. d. Zool. Gartens. Cöln a. Rh., Riehlerstr. 173. (Weende $15|_2$ 59.)

Wunderlich, Frau Marie, geb. Müller, ✠. Leipzig, Poniatowskistraße 15 II. (Luschwitz $9|_{12}$ 51.) V: D. zwölf Monate 82, 5. A. 09; Kinderlied, Kinderspiel 86, 6. A. 13; An d. Weichsel, R. (Ps. G. Brahmüller) 92; Für d. Fest- u. Gedenktage des Lebens, Glückwunschged., Lieder u. Reigen (Ps. Marie Müller-Wunderlich) 03; Zum Weihnachts- u. Neujahrsfeste, Wünsche, Ged. u. Lieder 04; Ein glückl. Jahr, Erz. (Ps. Marie Müller-Wunderlich) 06; Nionok, Ungelöste Menschheitsfragen, R. (anon.) 07; D. Fröbelschen Beschäftiggn (Ps. Marie Müller-Wunderlich) 10; Puppenspiele (desgl.) 10; Köhler, Die Bewegungsspiele d. Kindergartens, neubearb. 13.

Wundsam, Julius V. Ed., /, Nov., ☊, Naturwiss., Skizze, Kritik, ⁂. Cairo, Ägypten. (Marburg an d. Drau $16|_2$ 65.) H: Buch d. Friedens 95, 96. ()

Wundt, Max, ⁂, Dr. phil., Prof., UDoz. Straßburg i. E., Elsässerstr. 5. (Leipzig $29|_1$ 79.) V: D. Intellektualismus in d. griech. Ethik 07; Gesch. d. griech. Ethik I 08, II 11; Griech. Weltanschauung 10; Goethes Wilhelm Meister u. die Entwicklg d. mod. Lebensideals 13.

Wundt, Theodor v., Alpinismus, Generalleutnant z. D. München, Prinzregentenplatz 23. (Ludwigsburg $21|_4$ 58.) V: Besteigg des Cimone della Pala 92, 3. A. 96; Wandergn in d. Ampezzaner-Dolomiten 93, 2. A. 95; Das Matterhorn u. seine Geschichte 96, 2. A. 97; Die Jungfrau u. das Berner Oberland 98, 2. A. 99; Engadin-Ortler-Dolomiten (m. Maud W.) 00; Hinaus! 13; — Matterhorn, Dr. 05; Disziplin, Dr. 13.

Wundt, Wilh., ⁂, Dr. jur. h. c., med et. phil., o. UP., WGR., Exz., Hrsg. d. „Psycholog. Studien". Leipzig, Schwägrichenstr. 17. (Neckarau $16|_8$ 32.) V: Beiträge z. Theorie d. Sinneswahrnehmung 62; Menschen u. Tierseele 63 II, 5. A. 11; Mechanik d. Nerven u. Nervenzentren 71/76 II; Handb. d. mediz. Physik 67; Lehrb. der Physiologie, 4. A. 78; Grundzüge der physiolog. Psychologie 74, 6. A. 08 f. III; Logik 80/83 II, 3. A. 06/08 III; Essays 85, 2. A. 06; Ethik 86, 2. A. 92, 4. A. 12 III; Zur Moral d. lit. Kritik 87; System d. Philosophie 89, 3. A. 07; Grundriß d. Psychologie 96, 11. A. 12; Völkerpsychologie: A. D. Sprache 00, 3. A. 12 II, B. Mythus u. Religion 05—09 III, Teil I in 2. A. u. d. T.: D. Kunst 08, Teil II in 2. A. u. d. T.: Mythus u. Religion I 10; Einleitg in d. Philos. 01, 4. A. 06; G. Th. Fechner 01; Festrede z. 500jähr. Jubelfeier d. Univ. Leipzig 09; Probleme d. Völkerpsychologie 11; Kleine Schriften I/II 10 f.; Einführg in die Psych. 11; Elemente d. Völkerpsychol. 1. u. 2. A. 12; Reden u. Aufsätze 13; Die Psychologie im Kampf ums Dasein 13; Sinnliche u. übersinnl. Welt 13.

Wünsch, Richard, klass. Altertumswiss., Dr. phil., o. UP., Hrsg. d. „Archiv f. Religionswissenschaft" Münster i. Westf., Raesfeldstr. 30. (Wiesbaden $1|_6$ 69.) V: De Taciti Germaniae codicibus 93; Defixionum tabellae Atticae 97; Sethian. Verfluchungstafeln 98; Joannes Lydus de mensibus 98; D. Frühlingsfest der Insel Malta 02; Joannes Lydus de magistratibus 03; Antikes Zaubergerät 05; Aus e. griech. Zauberpapyrus 11; Antike Fluchtafeln 12. H: Albr. Dieterich: E. Mithrasliturgie 10; Kleine Schriften 11; Mutter Erde 13; H. Usener, Kleine Schriften IV

13. MitH: Religionsgeschichtl. Versuche u. Vorarbeiten; Religionswissensch. Biblioth.

Wunschmann, Gustav, ☉, Kritik, /, Erz. Berlin N, Kastanienallee 24. (ebda $^{3}/_{8}$ 44.) V: Landolin, Sch.; J. Nettelbeck, 6. A.; Ein' feste Burg ist unser Gott, 3. A.; Kommandant von Spandau, 3. A.; Hans Birkenstock, 3. A.; Offener Brief an Kaiser Wilhelm II. 09.

Würkert, Grete (Grete Baldauf), ♀, Dr.-Gattin. Dresden, Wettinerstr. 36. (Sorgau $^{24}/_{2}$ 78.) V: Lieder d. Mädchens aus dem Volke 00, 8. A. 01; Neue Lieder e. Mädchens a. d. Volke, 1. u. 2. A. 01.

Wurm, Alois, (k.), Dr. theol. München, Schwanthalerstr. 78 I. (Straubing $^{20}/_{12}$ 74.) V: Die Irrlehrer im ersten Johannesbrief 03; Meister- u. Schülerarbeit in Fra Angelicos Werk 07; Shakespeares Hamlet in s. Beziehgn z. christl. Kultur 08; Moral u. bild. Kunst 09; Autorität u. Subjektivismus 10. ()

Wurm, Alois, (k.), Naturwiss., Kultur- u. Lit.♛, Dr. phil., Hüttendir. Osnabrück, Venloerstr. 5. (Paderborn $^{28}/_{8}$ 66.) V: Osnabrück, seine Gesch., Bau- und Kunstdenkmäler 01, 2. A. 05; Eisen und Stahl, gemeinverständliche Eisenhüttenkde 07, 2. A. 11.

Wurm, Emanuel, VA., ⚒, chem. ⚙, M. d. R., Stadtverordn., Red. an d. „Neuen Zeit". Berlin W, Steglitzerstr. 45. (Breslau $^{16}/_{9}$ 57.) V: Volksernährung wie sie ist u. wie sie sein soll 88; Naturerkenntnis im Lichte d. Darwinism. 89, 3. A. 91; Lebenshaltg d. deutsch. Arbeiter 92; Volkslexikon, Nachschlagebuch für sämtl. Wissenszweige 94/99 IV u. Gen.-Reg.; Gesundheitsschutz in Staat, Gemeinde u. Familie 01, 2. A. 05; General-Register d. Neuen Zeit 1883 bis 1902 05, 1903—1907 08; Alkoholfrage u. Sozialdemokratie 08; Die Finanzgesch. d. Deutsch. Reichs 10; D. Alkoholgefahr 11.

Wurm, Herm. Jos., AV., ✝, ♛, Dr. phil., Pfr., Red. d. Wissenschaftl. Beilage zur „Germania". Neuhaus, Westf. (Paderborn $^{5}/_{6}$ 62.) V: Gottfried v. Langres 86; D. hl. Bernhard 91; Kardin. Albornoz 92; Handb. d. C.-V. d. kath. Studentenverbindgn 00, 5. A. 13; Bau- u. Kunstdenkmäler d. Prov. Westf., Kr. Minden, Gesch. Einl. 02; D. Papstwahl, ihre Gesch. u. Gebräuche 02; Hoch Saxonia, Festschr. 03. Bearb: Rohrbachers Kirchengeschichte Bd. XIX 98. H: Academia, Monatsschrift d. C.-V. d. kath. deutsch. Studentenverbindungen 97—11.

Wurmb, Alfred Ritt. v. (früher auch Pf. Fred Waldner), ♀, Krit., Essay, Hum., /, Aphoristik, Dr. jur., k. k. Hauptmannauditor. Wien IX, Universitätsstr. 4. (ebda $^{16}/_{7}$ 75.) V: In Hallstatt. G. 00; Im Wachen u. Träumen, G. 02; Zwischen Heuberg und Donau, Humoresken u. Skn. 10; Wiener Praterlieder, humorist. G. 11; Meine Weggenossen, n. G. 12.

Wurmbrand-Stuppach, Stéphanie Gräfin, geb. v. Brabély (Pf. S. Brand-Brabély), Aphorismen, /, Kompositionen. Wien III, Ötzeltg. 3. (Preßburg $^{26}/_{12}$ 49.) V: Betrachtungen 96, 4. A. 97; Neue Betrachtgn 97; Gesammeltes 00, 7. A. 12.

Wurmfeld, Richard, ☉, Dr. jur. Berlin W, Frobenstr. 14. (Wottitz $^{20}/_{1}$ 74.)

Wurster, Paul v., prakt. ✝, D., Dr. phil., o. UP., Hrsg. d. „Monatsschr. f. Pastoraltheologie". Tübingen, Rümelinstr. 8. (Hohenstaufen $^{6}/_{12}$ 60.) V: G. Werners Leben 88; D. Lehre v. d. Inneren Mission 95; Leitfaden der christl. Glaubens- und Sittenlehre 96, 3. A. 12; D. bibl. Grundlage d. Inn. Mission 01; Hausbrot 01, 8. A. 12; Was jedermann von der Inn. Mission wissen muß 02, 5. A. 12; Abendsegen 06, 5. A. 12; Die Bibelstunde 12; In seinem Dienst 12. *

Wurzbach, Ritter v. Tannenberg, Alfred, ☉-♛, Kritik, Dr. phil. Wien I, Giselastr. 2. (Lemberg $^{22}/_{7}$ 46.) V: Laura, N. 74; Lieder an e. Frau 81; Name und Herkunft d. Meisters E. S. v. 1466 83; Zeitgenossen 70; Meister der niederl. u. span. Schule 78; Franz. Maler d. 18. Jhh. 80, 2. A. 01; A. Houbrakens Schouwbourgh d. niederl. Maler 80; M. Schongauer 80; Gold. Bibel 81, 2. A. 01; Gesch. d. holl. Malerei 85; Rembrandt-Gal. 86; Niederländ. Künstler-Lexikon 04—11 III.

Wurzbach, Ritter v. Tannenberg, Alfred Wolfgang, Kritik, Lit.- u. Kunst♛, Dr. phil., UDoz. Wien I, Giselastr. 2. (ebda $^{3}/_{6}$ 79.) V: Lope de Vega u. s. Komödien 99; G. A. Bürger, s. Leben u. s. Werke 00; Jos. Kriehuber, Katalog der von ihm lithogr. Porträts 02; Gesch. d. franz. Romans I 12; Cervantes, Einführung 13 III. H: G. A. Bürgers sämtl. Werke 02 IV; François Villons Werke 03; Cervantes, Don Quixote, Jub.-Ausg. 05 IV, krit. Original-Ausg. I 11; J. G. Seidl, Werke 05 IV; Calderon, Werke 10 X.

Würzburg, Arth., ⚷, Dr. med., RegR., SanR., Arzt. Charlottenburg, Kantstr. 139. ($^{30}/_{7}$ 53.) V: Die Nahrungsmittel-Gesetzgebg im Deutsch. Reiche u. in d. einz. Bundesstaaten 94; Mediz. Bibliogr. 83/93 XI. H: Enzyklopädie d. Therapie (m. Liebreich, Mendelsohn) 96/00 III.

Würzburg, Ludwig, Roman. Hamburg, von Essen-Str. 57. (Prenzlau $^{20}/_{5}$ 48.) V: Arkanum 93; Der Unbezwingliche 00.

Würzburger, Eug., Statistik, Dr. phil. et sc. pol., GRegR., Dir. d. Kgl. Sächs. Statist. Landesamtes, Hrsg. d. „Zeitschr. d. K. Sächs. Statist. Landesamtes", des

„Normalkalender", „Marktverzeichnis" u. „Statist. Jahrb. f. d. Kgr. Sachsen", Mithrsg. des „Deutsch. Statist. Zentralbl.". Dresden, Walderseepl. 7. (Bayreuth $^{23}/_{8}$ 58.) V: D. Bearbeitg der Statistik der Bevölkergsbewegg 09.

Würzburger, Georg, s. Eichinger, Georg.

Wurzinger, Franz Emil, ♔, Kritik, Volkskunde, k. k. Rechnungsoffizial a. D. Iglau in Mähren, Gr. Kreuzg. 6. (ebda $^{24}/_{8}$ 70.) V: Bilder aus Iglaus Vergangenheit 04; Das Wappen der Stadt Iglau 06; Der Iglauer Berghäuerzug 12. H: Abraham Letscher, Chronik der Stadt Iglau 12.

Würzner, A., Sprachwiss., Dr. phil., RegR., k. k. RealschDir. Wien X, Arthaberplatz 14. (ebda $^{17}/_{7}$ 55.) V: Engl. Lesebuch f. höh. Lehranstalten 86, 7. A. 10; Elementarbuch d. engl. Sprache 89, 9. A. 10; Gramm. d. engl. Sprache 90, 4. A. 07; Engl. Elementarbuch f. Mädchen-Lyzeen 01, 3. A. 12; Engl. Lesebuch f. Mädchen-Lyzeen 02, 2. A. 08; Deutsches Lesebuch f. österr. Realschulen I/II 10, III/IV 11, V 12, VI/VII 13.

Wussow, Otto Erich v., BJ & SV., VBJ., RP., Politik, ✉, Belletristik, Hrsg. d. „Korrespondenz für Handel und Gewerbe". Berlin-Steglitz, Poschingerstr. 16. (Neu-Ruppin $^{4}/_{12}$ 74.) V: Die Gesch. u. Entwicklg der Warenhäuser 06.

Wüst, Fritz, Eisenhüttenkunde, Dr. phil., Dr.-Ing. h. c., ThSchP., GRegR. Aachen, Ludwigsallee 47. ($^{8}/_{7}$ 60.) V: Fachschriften. ()

Wüst, Heinrich Theod., Kritik, Nov., Red., Hrsg. d. „Frkf. Bürgerztg.". Frankfurt a. M., Friedrichstr. 15. (ebda $^{23}/_{7}$ 75.)

Wüst, Paul, Deutsche Ψ u. Literaturgesch., ⁂, Dr. phil., RealgymnObLehrer. Düsseldorf-Grafenberg, Burgmüllerstr. 23 I. (Wiesbaden $^{5}/_{12}$ 80.) V: Die deutsch. Prosaromane von Pontus u. Sidonia 03; Gottfr. Keller u. C. F. Meyer in ihrem persönl. u. literar. Verhältnis 11; Helmbrecht, Wernher d. Gärtner nacherz. 11. H: G. Schwab, Der geh. Siegfried, Die schöne Melusina 07, 2. A. 12; D. Lilie u. a. geistl. Ged. d. MA. 09; Loti, Islandfischer 13.

Wustmann, Rudolf, ♔, Dr. phil. Bühlau b. Dresden, König Albert-Allee 11. (Leipzig $^{5}/_{1}$ 72.) V: Verba perfectiva, namentlich im Heliand 94; Deutsche Geschichte im Grundriß I 02, II 07, Anhang 03; Von deutscher Kunst 04; Albrecht Dürer 06; Musikalische Bilder 07; Musikgeschichte Leipzigs I 09; Deutsche Geschichte nach Menschenaltern erz. 12; Walther von der Vogelweide 13. H: Jean Pauls Werke 08 IV; Dreißig Rokokolieder 10; C. G. H. Geißler, d. Zeichner d. Leipz. Völkerschlacht (aus d. Nachlaß v. Gust. Wustmann) 12.

Wutke, Konrad, ♔, Dr. phil., Kgl. Archivrat, Red. d. Vereins f. Gesch. Schlesiens. Breslau, Uferzeile 10. (Berlin $^{2}/_{10}$ 61.) V: Beiträge zur Geschichte d. Gr. Städtebundkrieges f. d. J. 1387 f. 87; D. Versorgg Schlesiens mit Salz 94; Merkbuch d. Hans v. Schweinichen 95; D. Breslauer Messe 95; Studien üb. d. Entwicklg d. Bergregals i. Schlesien 97; Gesch. d. Bergwerksgesellschaft G. v. Giesches Erben I 04; Aus der Vergangenheit d. schles. Berg- u. Hüttenlebens 13. H: Regesten z. Schles. Gesch. 1301—1333 (m. Grünhagen) 92, 98, 03; Urk. u. Akten z. Gesch. d. schles. Oberschiffahrt 96; Schlesiens Bergbau u. Hüttenwes., Urk. u. Akten 1136—1740 I 00, II 01; Urk. u. Regg. z. Gesch. d. Geschl. v. Schweinichen I 04, II 06; Urkundenb. der Grafen Reichenbach I 07; Stamm- u. Ahnentafeln derer v. Schweinichen (m. O. Schwarzer) 08; Die Inventare d. nichtstaatl. Archive Schlesiens: I. Die Kreise Grünberg u. Freystadt 08; Stamm- u. Übersichtstafeln der schles. Fürsten 10/11.

? **Wütschke**, Hans, Literatur♔, Dr. phil. Zerbst. (Roßlau $^{28}/_{7}$ 82.) V: Hebbel-Bibliographie 10; Hebbel im Urteil d. zeitgenöss. Kritik 10.

Wuttke, Rob., ♔, ✉, Dr. jur. et phil., GHofR., o. ThSchP. u. Doz. a. d. Gehestiftg. Dresden-Blasewitz, Marschallallee 8. (Leipzig $^{9}/_{6}$ 59.) V: Anfechtg d. Kaufvertrages weg. laesio enormis 87; Einführung der Landaccise u. d. Generalkonsumtionsaccise in Kursachsen 90; Gesindeordgn und Gesindezwangsdienst in Sachsen bis 1835 93; Tabelle zur Sächsisch. Finanzgeschichte 94; Vorwort z. Williams Made in Germany (Übers.) 96; D. erwerbstät. Frauen im Deutsch. Reiche 97; Reichsfinanzen u. Landesfinanzen 09. H: Sächs. Volksde 99, 2. A. 00; D. deutsch. Städte 04; Heimatschutz in Sachsen 09; Haushaltg in Vorwerken (m. Ermisch) 10.

Wutz, Franz X., alttest. Exegese, D., a.o. HSchP. Eichstätt. (ebda $^{21}/_{10}$ 82.) V: Untersuchgn z. liber interpretationis nominum d. hl. Hieronymus 11. *

Wychgram, Jakob, Ψ, Lit.♔, Dr. phil., Prof., Schulrat, Hrsg. d. „Frauenbildg", Zentralorgans f. d. gesamt. Interessen des Mädchenschulwesens. Lübeck, Curtiusstraße 7. (Emden $^{1}/_{9}$ 58.) V: A. Mussato 80; Juan Luis Vives' ausgewählte Schriften 82; J. L. Vives' Schriften über weibliche Bildung 83; J. L. Vivis Satellitium animae 83; Weibl. Unterrichtswesen in Frankreich 86; Lehrb. d. allgem. Gesch. 86; Höheres Mädchenschulwes. in Deutschland 86; L'instruction publique des femmes en France 89; Deutsche Lit.-Gesch. 91, 14. A. 12; Schillers Leben 95, 5. A. 06; Volksausg. 04; Handb. d. höh. Mäd-

chenschulwes. 97; D. deutsche Volkstum u. die deutsche Lit. 98, 2. A. 03; Frauenbewegung u. Frauenbildg 99; Gesch. d. höh. Mädchenschulwes. in Deutschl. u. Frankr. 01; Von d. Leitung uns. Schulen 02; Charlotte von Schiller 04; Schiller u. die Seinen 05; Stephan Waetzoldt 05; Vorträge u. Aufsätze zum Mädchenschulwesen 07; Ziel u. Grenzen der Frauentätigkeit nach evangel. Grundsätzen 07; D. soz. Bedeutg d. Mädchenschulreform 08; Das höh. Unterrichtswesen in Deutschland 12; D. ausländ. Unterrichtswesen 14. H: Pestalozzi, Lienhard u. Gertrud 88, 2. A. 11; Cervantes-Florian, Don Quichotte 88; Kleist, Mich. Kohlhaas; Daudet, ausgew. Erzn.; Schiller, Jungfr. v. Orleans; Goethe, Hermann u. Dorothea 89; Rednerische Prosa 91; Choix de nouvelles modern. 91 III; Lectures pédagogiques 04; Streicher, Schillers Flucht 05; Die Kulturaufgaben der Frau 10; P. Heyse, Andrea Delfin 11. **Red:** Velhagen u. Klasing, deutsche u. pädagog. SchulA. 89 ff.; Zeitschr. f. ausländ. Unterrichtswesen 95 ff.

Wychgram, Lukas, Humor, Satire, Polizei-Rat. Berlin-Schöneberg, Nollendorfstr. 22. (Oldendorp $^{15}/_{5}$ 74.) **V:** Glücksmaxel 08; D. Kolonialonkel 08; D. Freibad 08.

Wygodzinski, Willy, ✉, Dr.phil., Prof., UDoz. Bonn, Goethestr. 36. (Hirschberg i. Schl. $^{9}/_{12}$ 69.) **V:** Vererbung des ländl. Grundbesitzes im Oberlandesgerichtsbezirk Köln 97; Besteuerung d. landwirtschaftl. Grundbesitzes in Preußen 06; Wandlungen der deutsch. Volkswirtschaft im 19. Jahrh. 07, 2. A. 12; D. Genossenschaftswesen in Deutschland 11; Agrarwesen u. Agrarpolitik 12; Einführg in d. Volkswirtschaftslehre 12; D. neuere Entwicklg d. landwirtsch. Genossenschaftswesens 13.

Wymetal, Wilh. Ritter v., ObRegiss. an d. Hofoper. Wien VIII, Piaristengasse 12—14. ( )

Wymetal, Wilh. Ritter v., PA., Ästhetik, Kritik, ✍, Dr. Wien XIX/2, Amalgergasse 6. (ebda $^{17}/_{12}$ 78.)

Wyneken, Alex., Chefred. d. „Königsberg. Allg. Ztg.". Königsberg i. Pr., Tragheimer Pulverstr. 23/24. (Hildesheim $^{16}/_{4}$ 48.) ( )

Wyneken, Friedrich A., Korresp., ✍, Humor, Germ. ♆, Dr. phil., Instructor, **Uc:** E. Stanford University, Cal., U. S. A. (Bozanowitz, Ob.-Schl. $^{10}/_{8}$ 66.) **V:** Rousseaus Einfluß auf Klinger 12. **Uc:** Robertson, Die physikal. Chemie der Proteine 12; Rex Beach, Die Bentemacher, R. 13. *

Wyneken, Karl, ASV., Oberstleutnant a. D. Freiburg i. B., Karlsplatz 13. (Emden $^{31}/_{8}$ 38.) **V:** Der Aufbau d. Form beim natürl. Werden u. künstler. Schaffen: I. Ein neues morpholog.-rhythm. Grundgesetz 04; II. Der Kanon der schönen Form 07; Leitfaden d. Rhythmik 12.

Wyneken, Wilhelm, Politik, Dr. phil., GehRegRat, Dir. d. Lit. Bur. d. Staatsminist. Berlin-Friedenau, Ringstr. 4. (Osterholz $^{1}/_{5}$ 62.) **V:** D. Landfrieden in Deutschland v. Rudolf v. Habsburg bis Heinrich VII. 87. ( )

X.

Xanthippos, s. Hamann, Ludwig.
Xaver, Franz, s. Kappus, F. X.

Y.

York, B. v., s. Wegner, Bertha.
York, H., s. Steiner, Heinr.
York-Steiner, H., s. Steiner, Heinr.
Ypsilon, s. Meyer, Erich, Elmen.
Ysentorff, Hermann zu, s. Gaehtgens, Herm.

Z.

Zabel, Eug., ○, Nov., Essay, ✍, Theaterkritik u. -♕, Reiseschriften, **Uc:** RF. Charlottenburg, Leibnizstr. 25 III. (Königsberg $^{23}/_{12}$ 51.) **V:** Auerbach 82; Turgenjew 83; Literar. Streifzüge durch Rußland 84, 2. A. 85; Graf Schack 86; Getrennte Herzen, N.; Der Stammtisch u. a. Nn.; Bauernfänger, Lsp.; Mitternachtssonne, Lsp.; Die Bescheidenen, Lsp.; Raskolnikow, Sch. (m. E. Koppel); Verfehlter Beruf, Lsp. (m. Fr. Dernburg); D. Gymnasialdirektor, Sch. (m. A. Bock); Frettchen, Heideröslein, Lsp. (m. l'Allemand); A. Rubinstein; H. v. Bülow; D. ital. Schauspielkunst in Deutschland; Im Reiche d. Zaren 97; Zur mod. Dramaturgie: I. Das deutsche Theater 99, 3. A. 05, II. Das ausländ. Theater 98, 3. A. 05, III. Aus alter u. neuer Zeit 03, 2. A. 05; Russ. Literaturbilder; Wereschtschagin 00, Graf Tolstoi 00; Moskau 01; Europäische Fahrten 01 II; Auf der sibir. Bahn nach China 03, 3. A. 04; Bunte Briefe aus Amerika 05; St. Petersburg 05; Russ. Kulturbilder 06; Theatergänge 07; Fröhliche Fahrten 08; D. Roman einer Kaiserin (Katharina II. v. Rußland) 11, 35. A.; Rrr . . ., Gesch. e. Konsonanten u. a. 12. **Bühnenbearb.** der Dramen: Turgenjews Natalie 89; Lope de Vegas Tugendwächter 92; Ssumbatows Im Dienst u. a.

? **Zabel,** Rudolf, Wirtschaftspolitik, ●, Ethnol., Forschgsreisender. Charlottenburg, Niebuhrstr. 67. (Wollin i. Prov. Sachs. $^{1}/_{9}$ 76.) **V:** D. Leipziger Sedanfeier 1876—95 95; Akadem. Rundschau 96; Die

Tiroler Bergfahrt 97; Cuba, d. soz., wirtschaftl. u. polit. Entwickelg d. Insel 98, 3. A. 00; Musenalmanach deutsch. Student. 99; Aussichten für deutsche Auswanderg nach China 00; Deutschland in China 02; Durch die Mandschurei u. Sibirien 03, 3. A. 04; Meine Durchquerung des Djebel Serhun 04; Im muhammedanischen Abendlande, Tageb. einer Reise durch Marokko, 1. u. 2. A. 05; Meine Reise nach Korea während d. russ.-japan. Krieges 06, 2. A. 09; Berühmte Forschgsreisende im Verkehr m. „wilden" Völkerschaften 10: Im Land d. Paradieses 10; Gelbes Gold, In chinesischen Bergwerken 10; Meine Reise im Hohen Atlas u. Sus-Gebiet 12. Mith: Monographien z. Weltpolitik.

Zabiensky, Gustav v. (Pf. Sigismund v. Melitz), ASV., Märchen u. Erz., Leutnant a. D. Berlin W 57, Hochkirchstr. 21 I. (Leissen, Ostpr. $13|_{11}$ 82.) *

Zach, Franz (Pf. Hans Berthold), (k.), Lit.-Kritik, Apologetik, Erzählung, Dir. u. Chefred. d. St. Josef-Bücherbruderschaft. Klagenfurt, Bismarckring 13. (Kirchbach b. Graz $31|_{8}$ 76.) V: D. große Wunder d. Weltgesch. 10; D. Antichrist Nietzsche 10; Kulturschatten 11; D. Judengefahr 12; D. Programm d. Reformjuden 12; D. Juden — d. Herren d. Welt 12; Am Wege erblüht, Erz. 12; D. relig. Sehnen u. Suchen uns. Zeit 13.

Zachariae, Theod., Sanskrit, Dr. phil., a.o. UP., GRegR. Halle a. S., Händelstr. 29. (Großkmehlen $3|_{2}$ 51.) V: Beiträge zur ind. Lexicographie 83; Die ind. Wörterbüch. (Kośa) 97. H: Çâçvatakoça 82; Anekârthasamgraha 93: Mankhakośa 97.

Zacharias, Louis, BP., ☉, Rom., Nov., ♆. Berlin W 10, Friedrich Wilhelm-Str. 18. (Königsberg i. Preuß. $3|_{7}$ 71.) V: Gedichte 02; Karneval d. Lebens 06; Der Weg der Liebe 10; D. Thronfolger 11; D. Liebesinsel 12.

Zacharias, Otto, naturwiss. ♈, Essay, Dr. phil., Prof., Dir. d. Biolog. Station am Gr. Plöner See in Holst.. Hrsg. der Vierteljahrsschr. „Archiv f. Hydrobiologie u. Planktonkde" (s. 06). Plön. (Leipzig $27|_{1}$ 46.) V: Z. Entwicklgstheorie 76; Darwin 82; Bevölkergsfrage usw., 5. A. 92; Gelöste u. ungelöste Probl. d. Naturforschung 85; Bilder u. Skizzen aus d. Naturleben 89; Tier- u. Pflanzenwelt des Süßwassers 91 II; Katechismus des Darwinismus 92; Forschungsberichte aus d. Biolog. Station zu Plön 92/05 XII; D. Plankton als Gegenstand d. naturkundl. Unterweisg in d. Schule 07; D. Süßwasserplankton 07, 2. A. 11.

Zache, Hans, Kolonialwesen, Kais. Reg.-Rat, Referent d. Zentralstelle d. Kolonialinstituts. Hamburg 37, Isestr. 71. V: Mit d. Kronprinzen durch Indien 11; Die Ausbildung der Kolonialbeamten 12. (*)

Zacher, G., soziale Frage, Dr. jur., GRegR., Dir. im Kais. Statist. Amt. Berlin W, Maaßenstraße 26. (Königsberg $20|_{6}$ 54.) V: Die rote Internationale 84 (auch franz. u. engl.); Arbeiterbewegung u. Sozialreform in Deutschland 93; Leitfaden z. Arbeiterversicherg d. Deutsch. Reichs 93/08 (auch franz., engl., dänisch, spanisch); Die Arbeiterversicherg im Auslande 98—08, 40 Hefte; sowie Artikel in Conrads Handwörterb. u. Zeitschriften.

?Zahn, Frau Clara, geb. Brandenburger, VB., Nov., Roman, ☉. Berlin W, Pfalzburgerstr. 51. (Breslau $11|_{2}$ 59.) V: D. Posthalterin, R. 99; Im Schoße d. Familie, R. 00; Teufel Gold, R. 02; Liebeshunger, R. 02; Mutterrecht, Dr. 02; Die Werdenden, R. 06; D. neue Tag, R. 06; Sein Modell, R. 09; Wipfelkampf, R. 11.

Zahn, Ernst, Nov., ♆, ☉, Dr. phil. h. c., Bahnhofrestaur., gew. Präs. d. Landrats des Kantons Uri. Göschenen, Schweiz. (Zürich $24|_{1}$ 67.) V: Kämpfe, Erz. 93, 5. A. 11; In den Wind, G. 94, 2. A. 96; Echo, N. 95, 2. A. 01; Bergvolk, 3 Nn. 96, 5. A. 11; Neue Bergnovellen 98, 9. A. 11; Erni Behaim, R. 98, 10. A. 11; Sabine Rennerin, Sch. 99; Menschen, n. Erz. 00, 9. A. 11; Herrgottsfäden, R. 01, 16. A. 13; Albin Indergand, R. 01, 36. A. 10; Der Jodelbub u. a. 02; Schattenhalb, 3 Erzn. 03, 8. A. 10; Die Clari-Marie, R. 04, 18. A. 13; Helden d. Alltags, Nn. 05, 21. A. 13; Firnwind, neue Erzn. 06, 19. Taus. 11; Lukas Hochstraßers Haus, R. 07, 38. Taus. 11; Vier Erzählgn f. d. Jugend 07, 35. T. 13; Die da kommen und gehen, Nn. 08, 35. Taus. 10; Einsamkeit, R. 09, 35. Taus. 10; Gesamm. Werke I 09; Gedichte 10, 5. Taus.; D. Frauen v. Tannö, R. 11, 28. Taus. 12; Was das Leben zerbricht 12, 23. T. 13; Erzählgn aus d. Bergen 12, 15. Taus. 13.

Zahn, Friedrich, Sozialpolit., Statistik, Dr. jur. et phil., MinisterialR., Dir. d. Kgl. Bayr. Statist. Landesamts u. HonllP., Hrsg. d. „Zeitschr. d. K. B. Stat. Landesamts", der „Beiträge zur Statistik d. Kgr. Bayerns" u. d. „Statist. Jahrbuchs f. d. K. B.". München. (Wunsiedel $8|_{1}$ 69.) V: Organisation der Prinzipale u. Gehilfen im deutschen Buchdruckgewerbe 90; Die Versich.-Pflicht von Bediensteten ausw. Gesandten 95; Die Landwirtschaft im Deutsch. Reich 98; Gewerbe u. Handel im Deutsch. Reich 99; Die berufl. u. soziale Gliederg d. deutsch. Volkes 99; Einrichtg u. Wirkung der deutsch. Arbeiter-Vers., Denkschrift für die Pariser Weltausstellg (mit Dr. Laß) 00; D. deutsche Volkszählg 00; Deutschlands Volkswirtsch. beim Eintritt ins 20. Jahrh. 01; Die Finanzen des

Reichs und der Bundesstaaten 01—04; Die deutsche Arbeiterstatistik 03; Arbeiterversicherung u. Volkswirtschaft, Denkschrift f. d. Weltausstellung St. Louis 04; Die Deutsch. im Ausland u. die Ausländer im Inland 05; Weltsozialpolitik 06; Zum 25j. Jubiläum der sozialpolit. Botschaft von 1881 06; Das Kind in der Statistik 07; Erwerbstätigkeit u. Ehe 07; D. preuß. Sparkassengesetzentwurf v. Standpunkt städt. Finanzpolitik 07; Düsseldorf e. deutsches Städtebild 07; D. Finanzen d. Großmächte im letzten Jahrzehnt 08; Die Frau im bayer. Erwerbsleben 09; Wozu brauchen wir eine Volkszählg? 10; Arbeiterversicherung u. Armenpflege 10; Deutschl. wirtsch. Entwicklg 11; D. Statistik in d. Hauptkulturstaaten 11; Die Statistik in Deutschland nach ihrem heutigen Stand (m. a.) 11; Die amtl. Statistik Bayerns unter Staatsminister v. Brettreich 12; D. Säuglingsfürsorge 12; D. Frau im Erwerbsleben d. Hauptkulturstaaten 12; Belastg durch d. deutsche Arbeiterversicherg 12; Die sozialhyg. u. sozialpol. Bedeutg d. Arb.-Versicherg 12; Unser Kaiser u. d. deutsche Sozialpolitik 13; Die Reichsstatistik 13.

Zahn, Hermann Wolfgang (Pf. Dr. Carmers), ♂, Roman, populärwissenschaftl. Artikel, Dr. Berlin-Wilmersdorf, Prinzregentenstr. 98. (Dürkheim $^{24}{}_{1}$ 79.) **V:** Gestalten hinter mir, Nn. 07; Lydia, N. 08. ()

Zahn, Josef v., ♛, Dr. phil., Prof., HofR., Landes-Archiv-Dir. a. D. Graz, Glacisstr. 43. (Groß-Enzersdorf $^{22}{}_{10}$ 31.) **V:** Freising. Codd. tradit. in ihr. Bzhg. auf Österr. 63/69 III; Österr. Gesch. für d. Volk, 9. Bd. 69; Austro-Friulana 71; Friaulische Studien I 73; Urkundenbuch von Steiermark (810—1260) 75/04 III; Z. Bartsch, Steierm. Wappenbuch (1569) 08, 3. A. 93; Steierm. Gesch.-Blätter 80/85 VI; Deutsche Burgen in Friaul 83; Der Frau M. E. Stampfer Hausb. 87; Gesch. v. Hernstein in N.-Österr. 89; Steiermark im Kartenbilde, Atlas v. 2. Jahrh. bis 1600 92; Ortsnamenbuch v. Steiermark i. MA. 93; Styriaca 93, 95, 05 III; Steierische Miscellen 99. ()

Zahn, Joseph, (k.), ✝, D., bischöfl. Geistlicher Rat, o. UP. Würzburg. (Stadtprozelten $^{20}{}_{6}$ 62.) **V:** Apologet. Grundgedanken d. ersten drei Jahrh. 90; Christl. Mystik 08; Vollkommenheitsideal (Moralprobleme) 11; J. Grimm, Leben Jesu, Bd. VII 99. **Bearb:** Des gleichen Werkes Bd. IV, V, VI, VII in 2. A. 97, 00, 03, 05, Bd. I, II, III, IV in 3. A. 06, 09, 10, 13.

Zahn, Theodor v., ✝, D., Dr. litt. h. c., o. UP., Geheimer Rat. Erlangen. (Moers $^{10}{}_{10}$ 38.) **V:** Marcellus von Ancyra 67; Hirt d. Hermas untersucht 68; Ignatius v. Antiochien 73; Ignatii et Polycarpi epistulae, fragmenta, martyria 76; Constantin d. Gr. u. d. Kirche 76; Weltverkehr und Kirche während der drei ersten Jahrh. 77; Gesch. d. Sonntags in d. alten Kirche 78; Sklaverei u. Christent. in d. Alten Welt 79; Acta Joannis unt. Benutzg von Tischendorfs Nachlaß bearb. 80; Forschungen z. Gesch. d. neutest. Kanons u. d. altkirchl. Lit. 81/00 VI; Cyprian von Antiochien u. d. deutsche Faustsage 89; Anbetung Jesu im Zeitalt. d. Apostel 85; Missionsmethod. in dems. 86; Gesch. d. neutest. Kanons 88/92 II; Das apostol. Symbolum 93, 2. A. 93; Bibelwort im Volksmunde 93; Kampf um d. Apostolikum 93; Skizzen aus d. Leben d. alten Kirche 94, 3. A. 08; Epiktet u. s. Verhältnis z. Christent. 94, 2. A. 95; Einleitg in d. N. T. 97/99 II, 3. A. 06/7; Die Dormitio S. Virginis u. d. Haus d. Joh. Marcus 99; Brot u. Salz aus Gottes Wort in 20 Pred. 01; Grundriß d. Gesch. d. neutest. Kanons 01, 2. A. 04; Kommentar z. N. T.: I. Das Ev. d. Matthäus 03, 3. A. 10, III. Ev. d. Luc. 13, IV. Ev. d. Joh. 08, 3. u. 4. A. 12, IX. Galaterbrief 05, 2. A. 06, VI. Römerbrief 10; D. Ev. d. Joh. unter d. Händen s. neuesten Kritiker 10.

Zahnbrecher, Franz X., ✉, Dr. phil. et oec. publ. Nürnberg, Hallerwiese. (Otting $^{23}{}_{11}$ 82.) **V:** Die Kolonisationstätigkeit d. Hochstifts Freising in den Ostalpenländern 06; D. bayer. Bauernverein (m. G. Heim), 5. A. 07; Landwirtschaftl. Vereine u. Landwirtschaftskammern in Bayern 07, 2. A. 08; D. bayer. Spar- u. Darlehnskassenvereine (m. Löweneck) 08; Was muß jeder Landwirt v. d. Versichergn wissen? 08, 40. Tausend.; Was soll jeder Landwirt von der Agrarpolitik wissen? 08; D. Landwirts Ratgeber in Geldsachen 08; D. Lage d. bayer. Kleinhandels (m. Adlmaier) 09; D. Fleischversorgg d. Großstädte u. d. genossenschaftl. Viehverwertg in Bayern (m. Süskind) 09; D. Abzugsfähigkeit der Lebensversichergsprämien v. steuerpflicht. Einkommen 09; Zur Einführg von Postsparkassen in Bayern 10; Der Bäuerl. Redner 10; Selbsthilfe d. Landwirts 10; D. landw. Versichergswesen 10; Provisionsabgabe an Versicherungsnehmer 10; Die allg. Todesfallversichergsbedingungen in Deutschland 10; D. Lebensversicherg 12; D. Arbeitsordng 12; D. gewerbl. Arbeitsvertrag 13; Lohnstatistik 13; D. deutschen Arbeitgeberverbände 13; Jugendpflege in Arbeitgeberkreisen 13; Gemeindesozialismus u. Arbeitgeber 13; Lehrlingsfrage in der deutschen Metallindustrie 13.

Zak, P. Alfons, (k.), ♛, Statistik, Hagiographie, Topographie, reg. Prämonstratenser-Chorherr v. Geras u. Pfr. Kirch-

berg an der Wild b. Göpfritz, N.-Östr. (Horaždiowitz $15|_2$ 68.) **W:** Katalog d. Stiftes Geras 93; Die St. Martinskirche zu Drosendorf 94; Maria-Schnee-Bründl 95; Schwester Rosa und die heilige Sühnmesse 95; Werke des heiligen Norbertus in uns. Tagen 96; Eibenstein u. Primersdorf 95/96; D. Frauenkloster Pernegg 99; Die Pfarr- u. Wallfahrtskirche Maria im Geb. bei Salapulka 99; Der hl. Norbert v. Gennepp 00; Das Chorherrenstift Pernegg 00/01; D. Beziehungen d. n.-östr. Prämonstratenserstifte Geras u. Pernegg zu Mähren 02; Gedenkbüchlein der ersten mähr. Volkswallfahrt nach dem hl. Lande 05; Das Frauenkloster Himmelpforte in Wien 05/06; Geistige Kultur im polit. Bezirke Horn 08; D. Totenbücher d. Stifte Geras u. Pernegg 10/12; De b. Henrico II. Zdik Episcopo Olomucensi O. Praem. 10; Österr. Klosterbuch 11. **H:** Daems, D. leidende Herz Jesu 97. **Ue:** Peter Kopal, Das Mutterherz 07.

Zander, Anton, GymnProf. Münstereifel, Rheinpr. (Aachen $8|_9$ 66.)

Zander, Carl, Stenographie, Dr. med., Arzt u. Reichstagsstenogr., Begr. u. Hrsg. d. „Reichstagsstenogramme". Berlin W, Lutherstraße 22/4. (Greifswald $16|_2$ 70.) **W:** Kurzer Lehrg. d. Gabelsbergersch. Stenographie zum Schul-, Vereins- u. Selbstunterricht, 3 Teile; Kurzer Leitfaden der Gabelsbergerschen Stenographie; Kurzer Lehrgang der Militärstenogr. Gabelsb.; Taschenlehrgang f. d. Propaganda; Der prakt. Stenogr. (Taschenlehrg. II); Lesebuch z. Kurzen Lehrgang, 2 Teile; Lehrb. d. Gabelsb. Stenogr., Ausg. A, B u. C; Stenogr. Schreibheft mit Vorschriften; Schlüssel z. Lehrbuch u. Diktierbuch zum Lehrgang; Lehrb. der Satzkürzung Gabelsbergers; 10 stenogr. Unterrichtsbriefe; 10 Debattenschriftbriefe; Taschenb. f. stenographier. Schüler; In d. Neue Welt, R.

Zander, Gustav, VJ & S., Handelsrecht, RA. Danzig, Langg. 20. (Konitz $1|_{11}$ 69.) **W:** Danziger Handelsgebräuche 01, 2. A. 12; Klauseln im Handelsverkehr 06; D. Kauf „auf Abruf" 08; Aus d. Danziger Rechtsleben 10.

Zander, Richard, ♋ u. Hygiene, Dr. med., a.o. UP. Königsberg i. Pr., Lavendelstr. 12. (ebda $18|_7$ 55.) **W:** D. Leibesübungen u. ihre Bedeutg f. d. Gesundheit 99, 3. A. 11; Körperl. u. geist. Arbeit 03; V. Nervensystem, s. Bau u. s. Bedeutg f. Leib u. Seele i. gesund. u. krank. Zust. 03, 2. A. 10.

Zange, Friedr., ✝, ♆, ♗, ⁂, Dr. phil., Prof., RGDir. Erfurt. (Neuhaus bei Sonneberg $3|_9$ 46.) **W:** Über das Fundament der Ethik bei Kant u. Schopenhauer 72; Üb. Gymnasialseminare 90; Didaktik u. Methodik des ev. Rel.-Unterr. 97; Das Kreuz im Erlösungsplane Jesu 99; Die Jerusalemfahrt Kaiser Wilhelms II. 99; Die Gleichberechtigung d. Religionen auf d. Gebiete d. höh. Schulwesens 00; Leitf. für d. ev. Religionsunterr., Beisp. e. ausgef. organ. Lehrplans, 5. Heft Kirchengesch., I. D. apostol. Kirche 01; Das Joh.-Evang. od. Christentum u. Griechentum, Evang. u. mod. Weltanschauung auf der Oberstufe höh. Lehranstalt. 05; Konfessionelle u. Simultanschule 05; Zeugnisse der Kirchengeschichte 12.

Zanzinger, Frl. Elisabet, ASV., ✓. Nov., **Ue:** FE. München, Elisabethstr. 12 IV. (Bayreuth $5|_7$ 67.)

Zapf, Georg (Pf. Siegfr. Reinhold), ASV., ♆, Epos, Nov., ✓, ♀, Musikästhetik, Sozialpolitik, Vorstand d. k. k. Bahnstationsamtes. Gablonz a. N., Hauptbahnhof. (Eger $30|_8$ 67.) **W:** Betulius 87; Fausts Jugend, Ahasvers Tod, G. 88; Harte Lose, N. 88; Im Fluge durch d. deutsche Mekka 88; D. Herrn v. Rodenstein, O. 88; Lit. Gesch. d. Egerlandes 90; D. Herrn v. Rodenstein 94 II; Hist. Entwickelg u. Bedeutg d. österr. Staatsbeamtentums 97.

Zapletal, Vinceuz, (k.), Alttest. Exegese, D., Dr. phil. h. c., o. UP. Freiburg i. d. Schweiz, Places 2. (Willimau $15|_1$ 67.) **W:** Hermeneutica biblica 97, 2. A. 08; D. Totemismus u. die Religion Israels 01; Grammatica linguae hebraicae 02, 2. A. 10; Der Schöpfgsbericht d. Genesis (1,1 bis 2,3) 02, 2. A. 11; Alttestamentl. 03; D. Metrik des Buches Kohelet 04; D. Buch Kohelet krit. u. metrisch unters., übers. u. erkl. 05, 2. A. 11; D. Deboralied erklärt 05; D. Biblische Samson 06; D. Hohelied krit. u. metr. untersucht 07; De poesi Hebraeorum in Vet. Test. conservata 09, 2. A. 11; Über einige Aufgaben d. kath. alttest. Exegese 10, 2. A. 11. **H:** Liber Ecclesiastae 06.

Zapp, Arth., BP., Sprachwiss., Nov., Rom., ♀, ✓, **Ue:** EF. Berlin-Lichterfelde, Bogenstr. 23. (Luckau 15_9 52.) **W:** Rose v. Sesenheim, N. 86; Cours de langue française 86; Lüge der Ehe, N. 87, 10. A. 97; Sodom, N. 87, 10. A. 97; Wie die jungen Mädchen lieben, N. 87, 10. A. 97; Leutnant Don Juan, R. 88, 7. A. 97; Im neuen Sparta, R. 90, 3. A. 97; V. „frischen, fröhlichen" Krieg 90; Außerhalb d. Gesellschaft, Sch. 91; Offiziersehre, N. 93; D. Frau Leutn., R. 93; D. Frau des Dichters, R. 94; Der neue Don Quixote, R. 94; Ein Leutnant a. D., R. 94; Martha und Maria, R. 95; Der tolle Schmettwitz, R. 95; Die Französin, R. 95; Versorgungsehe, R. 95; Des Erbprinzen Weltreise, hum. R. 95; Offizierstöchter, R. 96; Die schöne Helene, R. 96;

Der Kampf um den Dollar, R. 97; Vornehme Proletarier, R. 97; Drei Mädchen, R. 97; Galatea, R. 98; Tod für Tod, R. 98; Die Schauspielerin, R. 98: Muttersohn, R. 98; Lilien auf dem Felde, R. 98; Miß Nellies Freier, R. 99: Der Fall Winternitz, R. 99; Ehrlos? R. 99; Madame Amethyst, R. 00; D. Klugen u. d. Schlauen, R. 00; Zwischen Himmel u. Hölle, R. 00; Die Schule der Armut, R. 00; Warum ich meine Kinder nicht taufen lasse 00; Der Mut zu lieben, R. 01; Die Gymnasiastin, R. 01; The Natural Method for teaching foreign languages 01; Méthode Naturelle pour l'enseignement des langues étrangères 01; Prinz Habenichts, R. 01; Um der Mitgift willen, R. 01; Ein sensationeller Fall, R. 01; Eine wilde Ehe, R. 01; Der Mann seiner Frau, R. 02; Musketier Horn, R. 02: Des Meeres u. d. Liebe Wellen, R. 02; D. Talmigraf, R. 02; D. Sohn d. Ministers, R. 03; Die Ehre ist gerettet, R. 03; Üb. die weibl. Kraft, R. 03; Kam'rad Diogenes, R. 03; Mrs. Carrie Redfield, R. 03; Herz u. Ehre, R. 04; Rhenania sei's Panier, R. 04; Die Frau Hauptmann, R. 04; Sergeant Thielke, R. 04; Eine Künstler-Ehe, R. 04; Kamerad von Zeck, Lsp. 05; Moderne Mädchen, R. 05; Das Ehrenwort, R. 05; Ein interessanter Mann, R. 05; Die drei Kameraden, R. 06; Hochzeitsnächte, R. 06, 3. A. 07; E. amerikan. König, R. 07; D. letzte Krieg, R. (u. d. Pf. V. E. Teranus) 07; Der Tanzteufel, R. 08; Hurraschreier, R. (u. d. Pf. V. E. Teranus) 08; Meine Seele ging einsam, R. 08; Das Kleeblatt, R. 09; Wer ist der Vater? R. 09; Der berühmte Name, R. 09; Eros, der Sieger, R. 09; Die Glücksucher, R. 10; D. Heirat in London, R. 10; Soldatenliebe, R. 10; D. Staatsanwalt, R. 11; Berliner Mädel, R. 11; Mädchen, die man nicht heiratet, R. 12; Meineid, R. 12; Der Esel, R. 12; Das Liebesleben d. Franziska Lamm, R. 13; Zum Eheparadies 13; D. falsche Hundertmarkschein, R. 13.

Zapp, Frau Hedwig, geb. Scharfenort. Berlin-Lichterfelde, Bogenstr. 23. (Dirschau $28_7$62.) V: Mädchen von heute, R. 92; Ein böser Dämon, R. 06. MitV: Preisgekrönte Humoresken 90.

Zaretzky, Otto, ☆, Bibliogr., ⁄, Dr. phil., Stadtbibliothekar. Cöln-Lindenthal, Geibelstr. 4 a. (Sülbeck i. Sch.-Lippe $12_2$63.) V: Zur älteste. Gesch. d. Klost. Oberkirchen 95; D. Kölner Büchermarken (m. Heitz) 98; D. erste Kölner Zensurprozeß 06. H: Merlo, Ulrich Zell 00.

Zarncke, Eduard, klass. Ψ, Dr. phil., ObBibliothek., Dir. d. Münzsammlg u. a.o. Prof. a. d. Univ., Hrsg. d. „Lit. Zentralblatt". Leipzig, Kaiser Wilhelm-Str. 8. (ebda$^7{}_8$57.) V: De vocabulis graecanicis, quae traduntur in inscriptionibus carminum Horatianorum 82; Parallelen z. Entführungsgesch. im Miles gloriosus 83; Symbolae ad Julii Pollucis tractatum de partibus corporis humani 85; Einfluß der griech. Lit. auf die Entwicklg d. römisch. Prosa 88; Entstehg der griech. Lit.-Sprachen 90; Analecta Murbacensia 90; Jahresbericht üb. d. Geschichte d. röm. Lit. 1881/90 92: Fr. Zarncke 95; Leipziger Bibliothekenführer 09; Schicksalstragödie in Altertum u. Neuzeit 13. H: Kleine Schriften v. Fr. Zarncke: I. Goetheschrift. 97, II. Aufsätze u. Reden z. Kultur- u. Zeitgesch. 98.

Zauleck, Paul, D., emer. Pastor, Red. v. „Für uns. Kinder" u. „Kindergottesdienst". Bremen, Hornerstr. 87. (Berlin $^{12}{}_3$49.) V: Katechet. u. liturg. Schriften.

Zauner, Adolf, roman. Ψ, Dr. phil., o. UP. Graz, Rosenberggürtel 25. (Wien $^{22}{}_5$70.) V: Rom. Sprachwissensch. 00, 2. A. 05 II; D. roman. Namen d. Körperteile 02; Altspan. Elementarbuch 08.

Zawodny, Josef, (k.), Naturw., ⁄, Dr. phil., Dir. d. landwirtschaftl. Lehranstalt u. Versuchsstation. Moldautein, Böhm. (Lienz, Tirol $^5{}_3$70.) V: Obstbau 90; Weinbau u. Kellerwirtschaft 94; Frühgemüse 94; Obstwein 95; Zillerthal 96; D. Elementargesetz 98; Photometrie 98; D. Wurzel u. ihre Bedeutg f. das Pflanzenleben 99; u. a.

Zdekauer, Konr. v. (Pf. Kurt v. Zelau), CC., VB., ⁄, ☉, ☿, Ue: FS, Dr. jur., k. u. k. SektR. a. D. Wien I, Stubenbastei 2. (Prag$^{13}{}_5$47.) V: Doktor Johanna, Sch. 75; An der Grenze, Dr. 75; Er kann nicht lachen 76; Kriegs- u. Friedensfahrten 81; Von der Adria und aus den schwarzen Bergen, Erz. 87; Reime u. Träume 94; Humoresken u. Nov. 96; Nordafrik. Touristenfahrten 04; Wiener Silhouetten 08; Der Tigerschimmel u. a. Humoresken 09; D. Wahrheitsspiegel u. a. 10; Aus d. Studienmappe d. Lebens 10.

Zeck, Paul, SDS., ⁄, ☿, Kritik, Korrespondent, MitHrsg. d. „neuen Pathos". Berlin-Wilmersdorf, Babelsbergerstr. 13. (Briesen $^{19}{}_2$81.) V: Waldpastelle, G. 10; Schollenbruch, G. 12; D. schwarze Revier, G. 13; D. eiserne Brücke, G. 13; R. M. Rilke 13.

Zechlin, Arthur, Dr. phil., Dir. d. höh. Mädchensch. Lüneburg. (Ketschdorf $^{28}{}_3$49.) V: Stadt u. Kreis Schivelbein währ. d. Krieges 1806/12 83; Vokabularium z. Corael. Nepos 87; Amos Komenius 92; Chronologie z. Gesch. d. Stadt Schivelbein 93; Gesch. der Stader Logen 95; Gesch. der Loge Selene zu den 3 Türmen in Lüneburg 10.

Zedler, Gottfr., Dr. phil., Prof., ObBibliothek. a. d. Landesbibl. Wiesbaden,

Dotzheimerstr.11. (Vegesack $^{5}/_{12}$ 60.) **V:** De memoriae damnatione quae dicitur 85; Gesch. d. Univ.-Biblioth. zu Marburg 96; D. Inkunabeln nassau. Bibliotheken 00; Gutenbergforschg 01; D. ält. Gutenbergtype 02; D. Mainzer Fragment v. Weltgericht 04; D. Mainzer Catholicon 05; D. 42zeilige Bibeltype 08; D. Matrikel d. Hohen Schule zu Herborn 08; D. Bamberger Pfisterdrucke u. d. 36zeil. Bibel 11; Die Mainzer Ablaßbriefe der Jahre 1454 u. 1455 13.

Zedlitz und Neukirch, Anna Freifr. v. geb. v. Bonin. Wernigerode. (Magdeburg $^{3}/_{8}$ 47.) **V:** Kindergedanken u. Gedanken üb. Kinder 06; Aus froh. Jugendtagen, Stiftserinnergn 07: „... u. hätte der Liebe nicht", Gedanken üb. Krankenpflege 08; Aus d. Lebensbrunnen, Laiengedanken üb. Ewigkeitsfragen 09; Alles Vergängliche ist nur ein Gleichnis 11. **Ue:** E. Barrett Browning, Aurora Leigh 07. ()

Zednik, Edle v. Zeldegg, Frl. Gabriele, ♆, Nov., Essay, Lehrerin. Prag. (Nagy-Becskerek 56.)

Zeeck, Hans, Kunst- u. Kultur♕. Charlottenburg, Marchstraße 24. (Stralsund $^{2}/_{11}$ 83.)

Zehme, Arnold, Dr. phil., Dir. d. Joachim Friedrich-Gymn. Berlin-Wilmersdorf, Kaiserallee 1—12. (Barmen $^{23}/_{8}$ 65.) **V:** Bedeutg u. Gebrauch d. Hilfsverba b. Wolfram v. Eschenbach 90; D. Kulturverhältnisse d. deutsch. MA. 98, 2. A. 05; German. Götter- u. Heldensage 01, 2. A 13; Ziel u. Aufgabe d. Gymnasiums nach d. neuen Lehrplänen v. 1901 01; Lessings Minna v. Barnhelm 06; Schillers Persönlichkeit u. Menschheitsideal 06; Was kann seitens d. Schule f. d. Pflege d. Kunstsinnes geschehen? 07; Hebbels Nibelgn 09; Schiller im Kampfe d. Welt- u. Lebensanschauungen der Gegenwart 10; Hebbels Maria Magdalena 12.

Zehnder, Ludw., ∩, Dr. phil., Prof., Leiter d. physik. Labor. d. Ausbild.-Kurse am K. Telegraphen-Versuchsamt, Privat-Doz. a. d. K. THSch. Berlin. Berlin-Halensee, Joachim Friedrich-Str. 54. (Illnau-Zürich $^{4}/_{5}$ 54.) **V:** Mechanik des Weltalls 97; Entstehg d. Lebens: I. Moneren, Zellen, Protisten 99, II. Zellenstaaten, Pflanzen, Tiere 00, III. Seelenleben, Völker u. Staaten 01; Leben im Weltall 03; Grundriß d. Physik 07.

Zehntbauer, Richard, ⚖, ♕, Dr. jur., o. UP. Freiburg i. d. Schweiz, Boulev. de Pérolles 28. (Steinamanger, Ung. $^{9}/_{11}$ 81.) H bzw. **V:** D. Stadtrechte v. Freiburg im Uechtland u. Arconciel-Illens 06. **V:** Verfassungswandlgn im neueren Österreich 11. ()

Zeidt, A., s. Dietz, Aug.

Zeise, Heinr., ♆, **Ue:** D. Großflottbek b. Hamburg, Fritz Reuter-Str. 22. (Altona $^{19}/_{4}$ 22.) **V:** Ged. 47; Reiseblätter a. d. Norden 48; Kampf- u. Schwertlieder 49; N. Ged. 50; Deutsche Kriegs- u. Siegeslieder 64; A. m. Liedermappe, 2. A. 83; Kampf- u. Kriegslied. 70; Kl. Lieder 71; Kl. Bilder aus d. Naturleb. 88; Aus d. Leben u. d. Erinnergn e. norddeutsch. Poeten 88: Natur- u. Lebensbilder 92.

Zeiß, Karl, Lit.♕, Theater♕, Dr. phil., GHofR., künstler. Leiter d. Kgl. Schauspiels. Dresden-A., Albrechtstr. 1 b. (Meiningen $^{13}/_{9}$ 71.) **V:** D. Staatsidee P. Corneilles 96; Denkschrift üb. d. Notwendigkeit eines neuen Königl. Schauspielhauses in Dresden 09; Festschrift z. Eröffnung d. Neuen Kgl. Schauspielhauses in Dresden 13. **H:** Hebbels Werke, krit. Ausg. 99 IV. **Bühnenbearb:** D. Widerspenstigen Zähmung 03; Kleist, D. zerbroch. Krug 01; Was ihr wollt 05; O. Wilde, E. triviale Komödie f. seriöse Leute 06; Hebbel, Genoveva 13.

Zeitler, Julius (Pf. Robert Rehlen), ⁂, Ψ, Dr. phil., Verlagsbuchh. Leipzig-Gohlis, Kaiser Friedrich-Str. 3. **V:** Nietzsches Ästhetik 00; D. Kunstphilos. v. H. A. Taine 01; Taten u. Worte, e. Stück Lit.-Psychologie 03; Jahrmarkt d. Worte, R. 04; Bismarck 10; Deutsche Reisebilder 10. **H:** Deutsche Liebesbriefe aus 9 Jahrhundert. 05; Kleine deutsche Liebesbriefe 05, Worte Napoleons 06; Fridericus Rex 07; Deutsche Schwänke 07; D. Rosengarten d. deutschen Liebeslieder 08; Doktor Martin Luthers Deutsche Briefe 09; Deutsche Freundesbriefe 09; u. a. ()

Zeitler, Rud., ASV., Jagdschr. Barwies, Post Obermieming b. Telfs i. Tirol. (München $^{12}/_{12}$ 64.) **V:** Die Niederjagd in Versen 98; Jäger- u. Wilderergeschichten 01; Jagdgeschichten 02/03; Jägerleben 03; Der Vierzehnender 04: Weidmannsheil 04; Wald-, Wild- u. Jagdgeschichten 05: Die Gamsbirsch 05; Der „Gams-Vestl" 10; Des Makels Fluch 11.

Zeitlin, Leon (Pf. L. Leinitz), BP., SDS., Politik, 🖃, 𝒻, Kritik, Dr. phil., Gen.-Sekr. d. Verb. Berl. Spezial-Geschäfte u. a. Verb. Berlin W, Maaßenstr. 13 II. (Memel $^{23}/_{2}$ 76.) **V:** Fürst Bismarcks sozial-, wirtschafts- u. steuerpolit. Anschaugn 02; Wie stud. man Nationalökon.? 02, u. A. 11; D. Staat als Schuldner 06. **H:** Schnapper-Arndt: Vorträge u. Aufsätze 06; Sozialstatistik 08. **MitH:** Börnes Werke 11.

Zelau, Kurt v., s. Zdekauer, Konr. v.

Zell, B. W., s. Wegner, Bertha.

Zell, Th., s. Bauke, Leopold.

Zelle, Friedr., ⁂, †, Musik, Dr. phil., Prof., Dir. Berlin N, Auguststr. 21.

(ebda $^{24}/_{1}$ 45.) V: Begriff der Logik bei Aristoteles u. Kant 70; Theorie d. Musik 80; H. L. Haßler, Lustgarten neuer teutscher Gesänge (1601) 87; J. W. Frank 89; Novum Testamentum graece 89; Choral-Kantate v. J. W. Frank 90; Theile und Strungk 91; Suite aus Ballettsätzen Keiserscher Opern 91; Leben Pauli 92; Ph. Förtsch 93; Frz. Repetitionsgrammatik 94; Entwickelung d. ev. Choralgesanges 95; Jodelet, kom. Oper v. Keiser (1726), Part.-Ausg. 95; Ein' feste Burg 96; Komm heil. Geist 98; D. Singweisen der ält. ev. Lieder 99, 00, 10; Osianders (1586) erstes ev. Choralbuch 03; Das älteste luth. Haus-Gesangbuch (1524) 03; Klosteraneralbum 04; Sebastiani, Passion (1672), Part.-Ausg. 04; Theile, Passion (1673), Part.-Ausg. 05.

Zelle, W., ♛, Psychologie, Dr. med., Stabsarzt a. D., Kreisarzt. Lötzen, Ostpr. (Cöslin $^{20}/_{8}$ 69.) V: 1812, Das Völkerdrama in Rußland 03, 3. A. 12; 1813, Preußens Völkerfrühling 04, 3. A. 13; Wer hat Ernst Winter ermordet? 04; 1814, D. Zusammenbruch d. I. Kaiserreichs 05; 1815, D. 100 Tage von Elba bis Helena 09.

Zeller, Adolf, △, Reg.-Baumstr. a. D., PrivDoz. Charlottenburg, Suarezstr. 58 IV r. (Büdingen $^{2}/_{2}$ 71.) V: Rathaus Darmstadt 99; Burg Hornberg am Neckar 03; Stiftskirche St. Peter zu Wimpfen i. T. 03; Das Heidelberger Schloß, Werden, Zerfall u. Zukunft 05; Die romanisch. Baudenkmäler von Hildesheim 07; Kunstdenkmäler d. Stadt Hildesheim 11; Wohnbaukunst d. Stadt Hildesheim 12. ()

Zeller, Alfred, ☉, ♅, Nov., 𝒻, Red. Charlottenburg. (Graditz $^{28}/_{3}$ 74.) V: Mod. Zitaten-Lexikon 96; Dem Turner Heil, Festspiel 00; Zerbster Plaudereien 08; Unser Anhaltland 09. H: Nationalliberales Jahrb.; Jahrb. f. Handwerk u. Gewerbe.

Zeller, Alfred Martin, Sport, Nov., Kriegswissensch., Hrsg. u. Inh. d. „Allg. Sport-Korresp.". Seehof b. Lichterfelde. (Hamburg $^{18}/_{12}$ 78.) V: Um die Freiheit 08; Sport u. Spiel 09; Sport-Album 10; Pferdesport 11; Mit Peitsche u. Sporn 12.

Zeller, Heinr., Dialekt♅, Großh. Sächs. Kammersänger. Weimar, Kirschbachstr. 4 II. (Voitswinkel $^{7}/_{6}$ 56.) V: Grüaß Gott, G. 84, 2. A. 05; Aus'n Leben, G. 87; Frisch auf, G. 03.

Zeller, Mich., (k.), Liturgik, Stadt- u. Garnisonspfr. u. Dekan, ObKirchR. Mergentheim, Württ. (Schrezheim b. Ellwangen $^{10}/_{10}$ 34.) V: Gesch. d. Kirchengesanges in d. Diöz. Rottenburg, bes. im Frankenland 86.

Zeller, Paul, ✝, Lic., Dekan. Freudenstadt i. Württ. (Lauffen $^{11}/_{9}$ 48.) V: Kais. Rat Williardts 79; Calwer Bibellexikon 85, 3. A. 12; Calwer Kirchenlexikon 91/93 II, n. Ausg. m. Suppl. 05. H: Landerer, Neueste Dogmengeschichte 81; Theol. Stud. a. Württemb. 80/89.

Zemmrich, Johs., Erd- u. Völkerkunde, Dr. phil., Prof., Realschul-Dir. Plauen i. V. (Zwickau $^{9}/_{3}$ 68.) V: Verbreitg u. Bewegg der Deutsch. in d. franz. Schweiz 94; Sprachgrenze u. Deutschtum in Böhmen 02; Landeskunde d. Kgr. Sachsen 05; D. Erzgebirge 11.

Zemp, Josef, Schweiz. Kunst♛, Dr. phil., Vizedir. d. schweiz. Landesmus. u. a.o. UP. Zürich, Vogelsangstr. 3. (Wolhusen in Luz. $^{17}/_{6}$ 69.) V: Wallfahrtskirch. i. Kanton Luzern 93; D. schweiz. Bilderchroniken u. ihre Architekturdarstellgn 97; L'art de la ville de Fribourg au moyen-âge 05; Das Kloster St. Johann zu Münster in Graubünden 06—10. ()

Zender, Mich., ♛, Rektor, Hrsg. des „Eifelblattes". Bonn, Cölnstr. 135. (Daleiden, Bez. Trier $^{7}/_{1}$ 67.) V: Brandenb.-preuß. Gesch. 95; Wilhelm d. Gr. 97; D. Nachsicht in d. Schule 98; D. Eifel in Sage u. Dichtg 00; D. Siebengebirge in Sage u. Dichtg 01; Bilder aus d. vaterl. Gesch. 03, kl. Ausg. 04. ()

Zenker, Ernst Viktor, CP., Soziol., ♛, Politik, ReichsratsAbg., Hrsg. d. Wochenschr. „Die Wage". Wien III, Fasang. 49. (Postelberg i. Böhm. $^{10}/_{3}$ 65.) V: Gesch. d. Wiener Journalistik 92 II; Tennysons Aylmers Feld 93; Mystizismus, Pietismus, Antisemitismus am Ende des 19. Jh. 94; Anarchismus 95; D. Wiener Revolution 1848 in ihren soz. Voraussetzungen u. Beziehungen 97; Die Gesellschaft 99/03 II; Gesch. d. Journalistik in Österreich 00; Reform d. Parlamentarismus 02; Bibliographie zu e. allg. Gesch. d. Ztgswes. 04; Soziale Ethik 05; Kirche u. Staat in Österreich 09; Über d. Ursprung d. Jap. Sprache 13; Der Parlamentarismus 13.

Zenker, Rudolf, roman. Ψ, Dr. phil., o. UP. Rostock, Graf Schack-Str. 2. (Dresden $^{17}/_{8}$ 62.) V: Provenzal. Tenzone 88; Üb. die Echtheit zweier dem Raoul von Houdenc zugeschriebener Werke 89; Ged. des Folquet von Romans 96; D. Epos von Isembard u. Gormund 96; D. zweite Branche des Couronnement de Louis 99; Peire v. Auvergne 00; Die Synagonepisode des Moniage Guillaume II 02; D. altfranz. Epos von Boeve de Hamtone u. d. Ursprung d. Hamletsage 05; Das provenzalische Enfant sage 07; D. Tristansage u. das pers. Epos von Wîs u. Râmîn 10; Zur Mabinogionfrage 12.

Zepf, Kasimir, ⅄, Naturwissenschaften, Prof. Karlsruhe i. B. (Watterdingen $^{16}/_{7}$ 55.) V: Rechenbuch f. d. Oberkl. höh.

Mädchensch. 89; Einführg in d. Mineralogie=Chemie 90, 2. A. 00; Anthropologie mit Nahrungsmittellehre 90, 2. A. 00; Einführg in d. Lehre v. elektr. Strom 96, 6. A. 08; Kolor. Wandtafel: Mikrophontelephon mit Text 96; Grundzüge d. Geschichte d. Rechnens 07; 4 kolor. Wandtafeln a. d. Elektricitätslehre 09; Lehrbuch d. Chemie 10, 2. A. 12.

Zepler, Bogumil, ⊙, Dr. med., Komponist, Red. d. „Musik für Alle". Berlin W, Olivaer Platz 4 hpt. (Breslau $^{6}/_{5}$ 58.) **V:** Brautmarkt zu Hira, kom. O. 92; Vicomte v. Letorières, kom. O. 99; Nacht, dram. O. 00; Diogenes, Optte 01; Liebesfestung, Optte 05; Bäder von Lucca, kom. O. 05; Mons. Bonaparte, kom. O. 11.

Zepler, Georg, ♆, Politik u. Sozialpolitik, ⚷, Dr. med., Frauenarzt, Hrsg. d. demokrat. Zeitschr. „Der Weg". Charlottenburg, Berlinerstr. 108. (Breslau $^{21}/_{1}$ 59.) **V:** D. Sünden d. Zivilisat. 93; Rückblick u. Stimmg i. Herbst, G. eines Unzufried. (anon.) 03; D. Lage d. Ärzte u. ihr Verhältnis zu d. Krankenkassen 03; Notwendigkeit e. Krankenunterstützg für Prostituierte 03; Stimmung im Herbst, neue Folge, G. 06; Sozialrevisionist. Demokratie 07; Erlösung! ein Programm=Gedicht an die Juden (anon.) 08; Los vom Storch! od. Kindes Ursprung (u. d. Ps. G. Z. Warmund) 08; Neue Demokratie, Richtlinien f. bürgerl. Politik 09.

Zepler, Frl. Margarethe N., ASV., Sozial♛, ⌂, ⌂gewerbe, ⁄. Auf Reisen; Adr.: München 36, Türkenstraße 30 I. (Berlin.) **V:** Volkshochschulen 05; Erziehg z. Körperschönheit (Turnen u. Tanzen) 06; Die Schönheit der Frauengestalt (nach d. Engl.) 06; Menschenkultur 07; V. inneren Wesen 09.

Zeppelin, Ferd. Graf v., Luftschiffahrt, Dr. jur. h. c., Dr.=Ing. h. c., Dr. phil. h. c., Dr. rer. nat. h. c., Gen. d. Kav. z. D. Friedrichshafen a. Bodensee. (Konstanz $^{8}/_{7}$ 38.) **V:** D. Eroberg der Luft, Vortrag 08. ()

Zeppelin, Ferd. Graf v., jun., Ingen. Friedrichshafen a. Bodensee. (Ebersberg $^{10}/_{4}$ 75.) **V:** D. Luftschiffahrt (m. a.) 08. ()

Zerbe, s. Sonntag, Jos.

Zerbst, Max, ⁂, Dr. phil. München, Gotzingerstr. 52. (Jena $^{1}/_{9}$ 63.) **V:** Gedichte 87; Karl Bleibtreus path. Roman Größenwahn 88; Dram. Technik d. Macbeth 88; Sardanapa!, Dr. 88; Funken u. Flammen, Ged. 89; Nein und Ja! 92; Gesetz!, Dr. 94; Ex undis, G. 94; Bewegung 02; Philosophie der Freude 04; Zu Zarathustra 05; D. vierte Dimension 09; Ein Lieder=Zug, G. 09.

Zerener, Holm, ♛, **Ue:** DNSchwFE, Dr. phil., Oberltn. a. D., Bibliothekar. Bromberg, Steinstr. 8. (Dresden $^{29}/_{9}$ 72.) **V:** Studien üb. d. beginnende Eindringen d. luth. Bibelübersetzg in d. deutsche Lit. 11. **Ue:** Fridtjof Nansen, Norwegen u. d. Union mit Schweden 05.

Zerkaulen, Heinr., ASV., ♆, Nov., Kritik, soz. Lit. M.=Gladbach, Hirschapotheke. (Bonn $^{2}/_{3}$ 92.) **V:** Weiße Astern, Verse u. M. 12; Blühende Kränze, Nn., Verse u. M. 13; Hans Heiners Fahrt ins Leben, N. 13. *

Zernin, Gebh., PA., ⚔, ♛, ⁄, Hptm. à la suite, Red. der „Allg. Milit.=Ztg.". Darmstadt, Neckarstr. 9. (Rummelsburg $^{3}/_{2}$ 30.) **V:** Erinnerungen an H. Hendel=Schütz 70; Milit. Skizzenbuch 71; Anleitg z. Studium d. Kriegsgesch. 75 III; Aug. v. Göben, 2. A. 81; Musikverein in Darmstadt 1832/82 82; L. Frhr. v. d. Tann 83; Erinnerungen an J. V. v. Scheffel 87, 2. A. 89; Vorwort zum Treffen v. Kissingen v. A. v. Goeben, 2. A. 94; Leben d. Gen. d. Inf. v. Goeben 95/97 II; Ludwig IV., Großh. von Hessen u. bei Rhein, Lebensbild 98; A. v. Goeben, Lebensbild 00; Führer dch. Darmstadt u. s. Umg. 02. ()

Zetkin (Zundel), Frau Clara, VA., Sozialpolit., Publizistik, Red. d. „Gleichheit", sozialdem. Frauenzeitschr. Wilhelmshöhe, Post Degerloch b. Stuttg. (Wiederau i. Sachs. $^{5}/_{7}$ 57.) **V:** Die Arbeiterinnen= u. Frauenfrage d. Gegenw. 89; Geist. Proletariat, Frauenfrage u. Sozialismus 02; Die Schulfrage 04; Die Anfänge d. proletar. Frauenbewegung in Deutschl. 06; Z. Frage d. Frauenwahlrechts 07; Kunst u. Proletariat 10; Karl Marx 13.

Zetzsche, Carl, △, Bau= u. Kunstgew., Archit. Berlin SW, Kreuzbergstr. 32/33. (Chemnitz $^{18}/_{1}$ 62.) **V:** Einfache Land= u. Stadthäuser 03; Zopf u. Empire 06; Zopf u. Empire von der Wasserkante 08; Zopf u. Empire aus Mittel= u. Norddeutschl. 10: Eisen u. Bronze 11.

Zetzsche, Franz, ⚗, ❁, ⌨, ⅄, Nahrungsmittelchemiker. Dresden=Kötzschenbroda. (Chemnitz $^{14}/_{2}$ 73.) **V:** D. wichtigsten Faserstoffe d. europ. Industrie, 2. A. 05; Ebene u. räuml. Geometrie, 4. A. 05; Das Mikroskop 05.

Zenmer, Karl, ♛, ⚖, Dr. jur. et phil., o. HonUP., GJustR., Mitgl. d. Zentraldir. d. Monumenta Germaniae hist. Berlin=Steglitz, Grunewaldstr. 27. (Hannover $^{31}/_{7}$ 49.) **V:** Deutsche Städtesteuern i. MA. 78; Formulae Merowingici et Karolini aevi 86; Leges Visigothorum antiquiores 94; Leges Visigothorum 02; Quellensammlung z. Gesch. d. deutsch. Reichsverfassg 04, 2. A. 13; D. Goldene Bulle Kaiser Karls IV. 08; Heil. röm. Reich deutscher

Nation 10. H: Quellen u. Studien z. Verfassgsgesch. d. Deutschen Reiches.

Zeyß, Richard, ⊠, Dr. jur., Syndikus d. Handelskammer. Crefeld. ($10'_{11}$ 65.) V: Adam Smith u. d. Eigennutz 89; D. Entstehg d. Handelskammern u. d. Industrie am Niederrhein währ. d. franz. Herrschaft 07.

Ziebarth, Erich, griech. Inschriftenkde, Dr. phil., Prof. am Wilhelmgymn. in Hamburg. Ahrensburg i. Holst. (Frankfurt a. O. 31_{12} 68.) V: De iureiurando in iure Gracco 92; D. griech. Vereinswesen 96; Neue attische Fluchtafeln 99; De antiquissimis inscriptionum syllogis 05; Kulturbilder aus griech. Städten 06, 2. A. 12; Aus dem griech. Schulwesen 09, 2. A. 13. H: Aus d. antiken Schule 10, 2. A. 13.

Ziegel, Erich, ✆, Nov., Skizze, Dir. d Kammerspiele. München. (Schwerin a. W. 26_8 76.) V: E. reiner Adelsmensch, Kom. (m. Jul. Schaumberger) 06; Der Liebling, Lsp. 11.

Ziegeler, Ernst, Dr. phil., Prof., ObLehr Bremen, Lortzingstr. 16. (Meyenburg $5'_{10}$ 49.) V: Dispos. z. deutsch. Aufsätz. für Tertia u. Sekunda 86, 5. A. 11; Livius, Buch VIII u. IX 89, 91; Aus Sizilien 92; Aus Pompeji 95; Aus Ravenna 97; Xenophons Hellenika Buch I bis IV 99/04; Einführg in d. christliche Kirchenbaukunst 00; Zwölf Reden Ciceros disponiert, 2. A. 04; Gymnasium u. Kulturstaat 05; Ciceros Rede gegen Verres, Buch IV 13.

Zieger, Bruno, PA., ObLehrer a. d. öff. Handelslehranstalt. Dresden, Reichsstr. 30. (Freiberg 15_{12} 60.) V: Das kaufm. Bildgswes. im In- u. Auslande 96, 2. A. 04; Ein sächs. Merkantilist über Handelsschulen u. handelswiss. Abteilungen an Universitäten 98; D. Handelsschulgedanke in Sachsen im 18. Jahrh. 00; Lit. über d. gesamte kaufm. Unterrichtswesen 00 f. II; Die kaufm. Bildungsanstalten seit Ausgang des MAlters 03; Die kaufm. Ausbildung u. d. Entstehung d. Handelswiss. seit d. MA. bis ins 18. Jahrh. 05. H: E. H. v. Dedenrothsche Romane.

Ziegler, Conrad (Ps. Adolf Lorey), 𝒻, Kritik, Kult.☆, 𝔓, Lehrer. Fechenheim a. M. (Holzhausen 23_4 61.) V: Geschichtsunterr. im Dienste d. Erziehg 86, 3. A. 07; Dasein d. Seele 87; Hypnotismus 91; Dichter im deutsch. Schulhause 92; Der Rechenunterr. im Lichte des sozialpädagog. Prinzips 02: D. Stellung der Dezimalbrüche 02: Fibel u. erstes Lesebüchlein, 19. A. 12; Goethes Vater als Erzieher 11; K. Ph. Moritz u. sein „Anton Reiser" 13.

Ziegler, Heinrich Ernst, ♈, Dr. phil., o. ThSchP. Stuttgart, Ameisenbergstr. 26. (Freiburg i. B. 15_7 58.) V: D. Naturwiss. u. d. sozialdemokrat. Theorie 94; Üb. d. derzeit. Stand d. Descendenzlehre in d. Zool. 01; Lehrb. d. vergl. Entwicklgsgesch. d. nied. Wirbeltiere 02; D. Begriff d. Instinktes einst u. jetzt 04, 2. A. 10; D. Vererbgslehre in d. Biol. 05; Zoolog. Wörterb. 07—09, 2. A. 11—12. H: Natur u. Staat 03—07.

Ziegler, Joh. Heinr., ♋, ⁂, Dr. phil. Winterthur, Römerstr. 26. (ebda $6'_{12}$ 57.) V: D. universelle Weltformel, Vortr. I 1. u. 2. A. 02, II 03; D. wahre Einheit v. Religion u. Wissenschaft (üb. den Begriff Natur; üb. die Schwerkraft; System der chem. Elemente; Sonnengott v. Sippar) 04; D. wahre Ursache d. hellen Lichtstrahlg d. Radium 05; Konstitut. u. Komplementät d. Elemente 08; D. Struktur d. Materie u. das Welträtsel 08; La vérité absolue et les vérités relatives 10; Acht freimütige Betrachtgn e. modernen Erzketzers 13.

Ziegler, Johannes, Ästhetik, 𝔓, Dr. phil., Prof. a. d. Kais. Augusta-Schule. Cöln a. Rh. (Göppingen i. Württ. $22'_4$ 62.) V: D. Assoziationsprinzip in d. Ästhetik 00; Das Komische 00; Die Mädchenhochschulen in Amerika 01; Soll u. Haben der neuen Mädchenschule, Anmerkgn z. Reformplane 09.

Ziegler, Jul., Handelsw., k. k. Prof., Präs. d. Gremiums d. Buchsachverständigen. Wien XII, Schönbrunnerstr. 188. (Ruszt i. Ung. $16'_{10}$ 63.) V: Lehrb. d. Buchhaltg 92, 8. A. 13; Leitf. d. Wechselrechts 98, 2. A. 09; Die amerik. Buchhaltg 02; Lehrb. d. Buchhaltg f. höh. Lehranst. 07 III, 2. A. 13.

Ziegler, Konrat, klass. Ψ, Dr. phil., a.o. UP. Breslau, Tiergartenstr. 18. (ebda $12'_1$ 84.) V: D. Überlieferungsgesch. der vergleich. Lebensbeschreibgn Plutarchs 07. H: Juli Firmici Materni V C de errore profanarum religionum 08; Plutarchos, Tiberius u. Gaius Gracchus 11; J. Firmici M. Mathescos libri VIII, vol. II (m. W. Kroll u. F. Skutsch) 13.

Ziegler, Leopold, ⁂, Dr. phil. Ettlingen i. B., Waldstr. 8. (Karlsruhe $1'_5$ 81.) V: Z. Metaphysik des Tragisch. 02; D. Wesen der Kultur 03; D. abendländ. Rationalismus u. der Eros 05; Das Weltbild Hartmanns 10; Florentinische Introduktion 12.

Ziegler, Theobald, ⁂, 𝔓, Dr. phil., o. UP. (Straßburg) a. D. Frankfurt a. M., Gervinusstr. 16. (Göppingen $9'_2$ 46.) V: In Sachen d. Straußschen Buches: D. alte u. d. neue Glaube 74; D. Vertragstheorie 74; Lehrb. d. Logik 76, 2. A. 81; Studien u. Studienköpfe aus d. neueren Lit.-Gesch. 77; Republik od. Monarchie? 77; Ethik d. Griech. u. Römer 81; Gesch. d. christl. Ethik 86, 2. A. m. Regist. 92; Sittl.

Sein u. ſittl. Werden, 1. u. 2. A. 90; Die ſoz. Frage e. ſittl. Frage 91, 6. A. 99; D. Fragen d. Schulreform 91; Religion und Religionen 93; Fr. Th. Viſcher 93; D. Gefühl 93, 5. A. 12; Geſch. d. Pädagogik 95, 3. A. 09: D. deutſche Student 95, 11. u. 12. A. 12; Individualismus u. Sozialismus im 19. Jahrh. 99; Die geiſtigen u. ſozialen Strömgn d. 19. Jahrh. 99, 3. A. 10, Volksausg. 11; Glauben u. Wiſſen, Rektoratsrede 99, 2. A. 00; Fr. Nietzſche 00; Allg. Pädagogik 01, 4. A. 13; Einführg in d. Handb. f. Lehrer 03; D. zwei Schlußkapitel von Bielſchowskys Goethe 03, 25. A. 12; Die Simultanſchule 04; Schiller 05, 2. A. 09: Schiller-Rede 05; D. Fr. Strauß 08 II; Grundſätzl. zu e. Volksſchulgeſetz 12; Üb. Univerſität. u. Univerſitätsſtudium 13.

Ziehen, Julius, klaſſ. Ψ, Dr. phil., StadtR. Frankfurt a. M., Blumenſtr. 16. (ebda $11|_2$ 64.) V: Ephemerides Tullianae 87; Dichtg d. Befreiungskriege 95, 10. A. 13; Kunſtgeſchichtl. Anſchauungsmaterial zu Leſſings Laokoon 99, 3. A. 10; Kaufmänn. Realleſebücher 99; D. Frankf. Lehrplan 99; Üb. d. Verbindung der ſachlichen mit d. ſprachl. Belehrg 01; Deutſch. Fabelbuch 99; Über d. Gedanken d. Gründung ein. Reichsſchulmuſ. 02; Ein Reichsamt f. Volkserziehung u. Bildungsweſen 03; Über Volkserziehung im deutſch-nat. Sinn 05; Die Verbreitung d. Frankfurter Lehrplans 05; Kunſtgeſchichtl. Anſchauungsmaterial zu Goethes Ital. Reiſe 05; Schulpolitik u. Pädagogik 05; Aus der Werkſtatt der Schule 07; Führung des Schulaufſichtsamtes an höheren Schulen 08; Üb. d. bisherige Entwicklg u. weitere Aufgaben d. Reform unſ. höheren Schulweſens 08; Kunſtgeſchichtl. Anſchauungsmaterial zu Homer 09; Neue Studien zur Latein. Anthologie 09; Volkserzieher 11; Aus d. Studienzeit 12; Volkserziehg und Schulreform 12. H: Homers Odyſſee, überſetzt von Voß, in verkürzter Geſtalt 97, desgl. Ilias 06; Quellenbuch zur Deutſch. Geſch. d. 19. Jahrh. 05, 2. A. 06; Goethes Italieniſche Reiſe 07; Politiſche Lyrik von 1815 bis zur Gegenw.; Proſa der Befreiungszeit 13; Männer d. Wiſſenſchaft; Deutſche Schulausgaben: Ovids Metamorphoſen, Virgils Äneis in Ausw.

Ziehen, Ludwig, Ψ, ♔, Dr. phil., Prof., Dir. d. Domgymn. Merſeburg, Domplatz 6. (Frankfurt a. M. $7|_1$ 71.) V: Leges Graecorum sacrae 06.

Ziehen, Theodor, Pſychologie u. Pſychiatrie, Dr. med. et phil., GMedRat. Wiesbaden, Parkſtr. 36. (Frankfurt a. M. $12|_{11}$ 62.) V: Phyſiol. Pſychologie 91, 9. A. 11; D. Centralnervenſyſt. d. Cetaceen (mit Kükenthal) 92; Pſychiatrie 94, 4. A. 11; Das Centralnervenſyſtem d. Monotremen u. Marſupialier 97/05; Pſychophyſiolog. Erkenntnistheorie 98, 2. A. 07; Pſychotherapie 98; Handbuch d. Anat. des Centralnervenſyſt. 99—13; Üb. d. allg. Beziehgn zwiſch. Gehirn- u. Seeleuleben 02, 3. A. 12; D. Geiſteskrankheiten d. Kindesalters 02/06 III; D. Gedächtnis, Feſtrede 08; Gehirn v. Orycterpus 09: Prinzipien u. Methoden d. Intelligenzprüfg 09, 3. A. 11; Gehirnkrankheiten im Kindesalter 12: Erkenntnistheorie auf pſychophyſiologiſch. u. phyſikal. Grundlage 13.

Ziekurſch, Johannes, ♔, Dr. phil., a. o. UP. Breslau, Hanſaſtr. 13 III. (ebda $17|_7$ 76.) V: Kaiſerwahl Karls VI. 02; Sachſen u. Preußen um d. Mitte d. 18. Jahrh. 04; Beiträge z. Charakteriſtik d. preuß. Verwaltungsbeamten im friderizian. Schleſien 07; D. Ergebnis d. friderizian. Städteverwaltg u. die Städteordnung Steins 08: Bericht üb. d. Jahrhundertfeier d. Univerſ. Breslau 12.

Ziel, Ernſt, Ψ, ♂, Dr. phil. Baumſchulenwegb. Berlin, Cäcilienſtr. 1 p. (Roſtock $5|_5$ 41.) V: Ged., 2. A. 81; Lit. Reliefs, Dichterporträts 85/95 IV; Mod. Xenien 89; D. Prinzip d. Modernen in der heut. deutſch. Dichtg 95; Von heute, Gedanken auf d. Schwelle d. Jahrh., Aphorismen 99; Ausgew. Ged. 01. H: Dulk, ſämtl. Dramen 93 f.; L. Pfaus ausgew. Ged. 98.

Zielinski, Thaddäus, klaſſ. Ψ, Dr. phil., o. UP., WirkL. StaatsR. St. Petersburg, Univerſitätsquai 11. (Kiew $14|_9$ 59.) V: D. letzten Jahre d. 2. pun. Krieges 80; Gliederg d. altatt. Komödie 85; Märchen-Komödie in Athen 95; Quaestiones comicae 87; A. Nauck 93; Cicero im Wandel d. Jahrh. 97, 3. A. 12; D. Tragödie d. Glaubens 01; D. Behandlg gleichzeit. Ereigniſſe im antiken Epos 02; D. Klauſelgeſetz in Ciceros Reden 04; D. Antike u. wir 05, 3. A. 11; D. Ausleben d. Klauſelgeſetzes 06. ()

Ziemer, Herman, Buchhändler. Hüſum. (Paderborn $7|_8$ 75.) V: Lehrg. d. Stenographie „Fortſchritt!" 95, 4. A. 97; Lehrg. der Vereinf. Stenogr. Einigungsſyſtem: Stolze-Schrey (unt. Pſ. A. Wolter) 98, 25. A. 11; D. Kaninchenzucht 04, 5. A. 10; Das ruſſ. Kaninchen 05; D. franz. Widderkaninchen 05; Lehrb. d. internat. Sprache (Linguo internaciona di la Delegitaro) 09; Lernez la Linguo internaciona! 10.

Zierow, Wilh., plattd. Ψ, Lehrer a. d. Domſchule. Güſtrow, Feldſtr. 23 B. (Nienhagen $19|_{10}$ 70.) V: Dei Kiesbarg, Lſp. 11; Irdgeruch, Heimatbiller ut Meckelborg 12; Dei Huk uptreckt, Einakt. 13; Dei Humpelrock, Lſp. 13. *

Zierſch, Walther, ASV., DB., Rom., Dr. jur. et oec. polit. Münchеn, Eliſa-

bethstr. 20; im Sommer: Egern a. Tegernsee. (Barmen $^{14}/_{11}$ 74.) **V**: Zwei Brüder, R. 09, 2. A. 11; Wider d. Welt, R. 10, 2. A. 11; Du gehst einen schweren Gang ..., R. 11, 2. A. 12; Die Götter im Turm, R. 13; D. Eisen, Dr. 12.

Zifferer, Paul, ♆, **Uc**: F, Dr. jur. et phil., Feuill.-Red. an d. „N. Fr. Presse". Wien III, Marokkanerg. 11. (Bistritz am Hostein $^{9}/_{3}$ 79.) **V**: Zwei Märchen 97; Der kleine Gott d. Welt, R. 02; Pariser Cantilenen 04; D. Kleid d. Gauklers, Nn. 10, 3. A. 11; D. helle Nacht, dramat. Gedicht 11; Napoleon 12. **Uc**: Flauberts Jugendwerke, m. einleit. Essay; Rachilde, D. Gespensterfalle.

Zilchert, Robert, Religions⁂, Lic., Dr phil., ev. Pfr. u. Schuldir. Prag, Gerberg. 13. (Wien $^{12}/_{12}$ 67.) **V**: Zum Religionsunterr. i. Zeitalt. d. Aufklärg 98: Der Mensch, das Leben 01; Schuld, Gewissen u. Tod 02; Das Evangelium in Prag 02.

Zilcken, Fritz, VB., Nov., Rom., ✎, ⌂, ✉. Cöln a. Rh., Händelstr. 26. (Beuel $^{19}/_{7}$ 46.) **V**: Nov. 85; Zwei Nov. 96; Phantast. Gesch. 97; Detta Zilcken zum Gedächtnis 07; Gesch. d. Firma F. Clouth 12. **H**: Jahrb. d. Kölner Blumenspiele, seit 08.

Zillessen, Friedr., Schulwesen, Pastor a. D., Hrsg. der „Deutsch. Lehrerztg.", der „Mon. Mitteil. d. Vereins zur Erh. der ev. Volkssch." u. d. „Christl. Hauses". Berlin C 19, Wallstr. 17/18. (Crefeld $^{26}/_{12}$ 37.) **V**: Suum cuique (unter Pf. F. E. v. Berg); D. Volksschule u. d. Staat; Zur Schulaufsichtsfrage; Konfessions- od. Simultanschule; Weshalb bedarf die evang. Kirche evangel. Schulen?; Das Bilderbuch Fitzebutze I u. II; u. m. a. ( )

Zillmann, Helene, ⁂, ⌂, ●, Essays, Mit-Hrsgin d. „Neuen Metaphys. Rundschau". Berlin-Lichterfelde-West, Ringstr. 47a. (Dresden $^{1}/_{10}$ 67.)

Zillmann, Paul, ⁂, Prof., Hrsg. der „Neuen Metaphys. Rundschau". Berlin-Lichterfelde-West, Ringstr. 47a I. (Dresden $^{19}/_{11}$ 72.) **V**: Eine deutsche Hochschule f. Magnetism. 98, 5. Tausend: u. a.

Zimmer, Friedr., ✝, 🕮, ⁂, Dr. theol. et phil., Prof. d. Theol. a. D. Berlin-Zehlendorf, Königstr. 19. (Gardelegen $^{22}/_{9}$ 55.) **V**: Fichtes Religionsphilos. 78; Sang u. Klang 78, 2. A. 93; Volkstüml. Spiellieder u. Liederspiele 81; D. Spruch v. Jonazeichen 81; Studien üb. d. deutsche Volkslied 81; Galaterbrief u. Apostelgesch. 82; Exeget. Probleme d. Hebräer- u. Galaterbriefs 82; Concordantiae suppl. omnium vocum N. T. 82; Kindermusikschule 82; D. deutsch. ev. Gesangvereine d. Gegenw. 85; D. Verfall d. Kantoren- u. Organisten-Amtes 85; Königsberger Kirchenliederdichter u. Kirchenkomponisten 85; Römerbrief 87; Altlatein. Galaterbrief 87; Theol. Komm. zu d. Thessalonicherbriefen 91; Sünde od. Krankheit? 94; D. Grundlegg d. prakt. Theolog. 94; D. Ev. Diakonie-Verein 95, 8. A. 01; Z. Verständigg üb. neue Wege d. weibl. Diakonie 02; D. erste Jahrzehnt d. Ev. Diakonie-Vereins 04; Ein Freiwilligenjahr f. Frauen in d. Krankenpflege 09; Die Zimmerschen Töchterheime 09; Brauchen wir noch Töchterpensionate? 10; Der erste Sprachunterricht 10; Erziehung zum Gemeinsinn 11; Deutsche Bürgerkunde 13 II. **H**: Halleluja 80—85; Bücherkleinode ev. Theologen 88; Bibliothek theol. Klassiker 89/94; Sammlg v. Kirchenoratorien u. Kantaten, s. 88; Handbibl. d. prakt. Theol. 90; Perthes' Handlex. f. ev. Theolog. 90; Theol. Hilfslexikon 94; Blätter aus dem Ev. Diakonieverein 97—05; Frauendienst 02—05; Herold 06—11; Lebenserziehg 09; Volksgesundg durch Erziehg 11.

Zimmer, Georg, Politik, ✉, ✝, Nov., ♆, ✎, Dir. d. „Invalidendank". Dresden-Klotzsche, Bergstr. (Guben $^{6}/_{3}$ 70.) ( )

Zimmer, George, Biologie, Entomologie, ☉, Kommunalwesen, Bürgermstr. u. Kgl. Amtsanw. a. D. Berlin S 59, Kottbuserdamm 75. (Strasburg i. Westpreuß. $^{20}/_{10}$ 64.) **V**: Die Kommunalbesteuerung im Pr. Staate 88; Wie werden städtische Ämter verwaltet? 89; Ratgeb. in Verwaltungssachen 89; Die Nihilisten, P. 96; D. neue Bürgermeister, Schw. 99; Neubearb. 03; Die Nachtigall, Lsp. 99; D. große Los, Optte (Libretto) 99. ( )

Zimmer, Gustav Adolph (Zimmer von Ulbersdorf), ASV., ♆, ✎, christl. Erzählungen u. Anti-Mormonenschriften, Dr. med., evang. Pfr. Milton, Wisconsin, U. S. A. (Kraschen, Nieder-Schlesien $^{22}/_{12}$ 69.) **V**: Der deutsche Feinbäcker 96, 2. A. 98; Die deutsche Einmachekunst 99; Wie folgt man Jesu nach? 99; Siegesklänge 00; Deutsche Lieder aus dem wilden Westen 02; Unter den Mormonen 08; Im Schatten von Mormons Tempel 12; D. treuste Liebe sieget, Erz. 13. **Red**: Das Licht von Utah 03/04. **Begr** u. **H**: D. Waisenblätter 01—08.

Zimmer, Hans, 🕮, Dr. phil., Red. a. Bibliogr. Institut. Leipzig-R., Constantinstraße 8 III. (Dresden $^{1}/_{3}$ 70.) **V**: Grundfragen aus dem Gebiete der Grammatik u. Lit.-Gesch. 90; Gotische Grammatik 90; Althochdeutsche Grammatik 91; Mhchdeutsche Gramm. 91; J. F. W. Zachariä u. sein Renommist 92; Wie studiert man neuere Philol. u. Germanistik? 92; Alte Lieder in jungem Mund 92; Th. Körners Leben u. Werke 94; Friedr. Küchelbecker 98; Wie studiert man Pädagogik?; Herbart u. d. wiss. Pädagogik 99; Entwicklung u. Aufg. d. Pädagogik 99; Deutsche

Erziehung u. deutsche Wissensch. 03; Volkstumspädagogik 04; D. Gesch. der Pädagogik i. J. 1904 u. 05; Die Herbart-Forschung i. J. 1907—1912 08—13; Führer durch die deutsche Herbart-Lit. 10; Männer, Bücher, Probleme 11; Bücher vom Buche 11; Herzog Ernst der Fromme 13. H: Körners Werke 93; Luther, An den christlichen Adel 95; Jahn, Deutsches Volkstum 96; Brasch, Wie studiert man Philosophie?, 2. u. 3. A. 97 u. 09; Herbart, Umriß pädag. Vorlesgn 00; Goltz, Deutsch. Genius 05; Jos. Meyer, Aufsätze 08; Greßlers Klassiker d. Pädagogik. **Ue:** König Rother 89.

Zimmer, Hugo Otto, Bibliotheks- u. Bildungswesen, Verleger. Reinbek b. Hamburg. (Elberfeld $^{8}/_{5}$ 82.) H: Niedersachsenbuch, Jahrb. 14.

Zimmer von Ulbersdorf, s. Zimmer, Gust. Ad.

Zimmerer, Heinrich, klass. Ψ u. ⊕, Dr. phil., Kgl. GP. Regensburg, v. d. Taunstr. 15. (Furth i. W. $^{12}/_{7}$ 60.) V: Declamatio in Catilinam 88; Wanderungen auf Corfu 89; Hans Sachs u. d. deutsch. Flüsse 95; Jahresberichte d. Geogr. Ges. München 95 u. 97; Gesandtschaftsreise nach Amasia 1555 98; Durch Syrien u. Kleinasien 99; Mädchengymnasium, Lsv. 00; Gesch. d. Türkei u. Armeniens in Helmolts Weltgesch. 02, 2. A. 13; Friedr. List, Biogr. 02; Ogier Ghislin v. Busbecks Gesandtschaftsbriefe aus d. Türkei 03; Amerik. Reisebriefe 05; Kolonisation in Kleinasien 05; Charakterbilder aus der türk. Gesch. 05; Geographie v. Vorderasien 06; Die Sprache d. Medizin 07, 7. A.; Adalbert v. Müllers Bayerischer Wald, 3. A. 10; Das böhmisch-bayer. Waldgebirge 10; Katalog der Kolonialen Sonderausstellg auf der Oberpf. Kreis-Ausstellg 10; Moltke als Orientalist 13; Bayerns Beziehgn z. Orient 11; Katalog d. Kolonialmuseums f. Orienthandel u. Donauschiffahrt 12; D. Donau-Orienthandel 13; Leben u. Werke Adalb. v. Müllers 13; D. Further Drachenstich u. die hl. Georgslegende 13; D. Kötzlinger Pfingstritt 13.

Zimmermann, Ada, s. Battke, Ada.

Zimmermann, Adolf, BSK., VB., RP., Politik, Reiseberichterstattung, Wirtschaftl. Berlin SW 68, Markgrafenstr. 19. (Breslau $^{22}/_{2}$ 67.) V: Mit Dernburg nach Ostafrika 08; Von Haspe bis Duisburg 12, 2. A. 12.

Zimmermann, Alfr., BP., ✉, Dr. phil., Legationsrat a. D. Berlin W, Kurfürstenstr. 50. (Frankenstein $^{8}/_{5}$ 59.) V: Kirchl. Verfassungskämpfe im 15. Jahrh. 82; Blüte u. Verfall d. Leinen-Gewerbes in Schlesien 85; Charpentier, d. Entwickelungsgesch. d. Kolonialpolitik d. Deutsch. Reichs 86; Russ. Wanderbilder 89, 2. A. 90; Gesch. d. preuß.-deutsch. Handelspolitik 92; Kolonialgeschichtl. Studien 94; Die europ. Kolon. 96/03 V, D. Handelspolitik d. Deutsch. Reichs v. 1870 bis z. Gegenw. 99; Weltpolitisches 01; Kolonialpolitik 05.

Zimmermann, Alfred (Pf. Hans Faber) Pfr. Pfungen i. Kt. Zürich. (Turbenthal $^{12}/_{11}$ 65.) V: Das Christentum der Zukunft 04. ( )

Zimmermann, Eugen, Politik u. Armee, stellv. Geschäftsführer v. Aug. Scherl G. m. b. H. Berlin W 35, Schöneberger Ufer 47 II. (Sprottau $^{14}/_{8}$ 72.) ( )

Zimmermann, Franz, PA., siebenb. ♔, Archivar a. D. St. Pölten. (Hermannstadt $^{9}/_{9}$ 50.) V: Archiv d. Stadt Hermannstadt u. der sächs. Nat. 87, 2. A. 01; Urk.-Buch z. Gesch. d. Deutsch. in Siebenbürgen 92/02 III; Erklärg d. Stadtvertretung v. Hermannstadt betr. Beibehaltg d. Namens Hermannstadt 00; D. neue Besoldgs-Vorl. u. d. Archiv 04; D. Lage des Archivs der Stadt Hermannstadt u. der sächs. Nation 05; E. Hermannstädter Verwaltgsspruch u. d. Antiquariatshandel 08; Aus der Vizegespanschaft Hermannstadt 09; Archivariat u. Antiquariat 10.

Zimmermann, Franz Xaver, Lit., k. k. Gymn Prof. Görz, via Pietro Zorutti 6. (Hopfgarten, Tir. $^{4}/_{6}$ 76.) V: Otto v. Leitgeb, Studie 11; Üb. die Görzer Landräte Savio 12 H: Leitgeb, Novellen 11; Otto E. Krick, ein Erinnerungsblatt 13; Neue Cop-Briefe 13.

Zimmermann, Friedr., PA., Roman, Nov., ⁂, Red. d. Union Deutsche Verlagsgesellschaft. Stuttgart-Degerloch, Löwenstr. 88. (Berlin $^{8}/_{4}$ 52.)

Zimmermann, Georg, PA., RP., VJ & S., Ψ, O. Loschwitz b. Dresden, Villa Berghof. (Wermsdorf $^{12}/_{1}$ 55.) V: Schneewittchen, Zauber-M. 77; Hermance, Charakterb. 82; Prinz Nachtigall, Zbr.-M. 86; Zum Sedantag, Festsp. 86; Lumpenkönig, G.-P. 87; D. tägl. Brot, Vst. 87; Hoch König Albert, Festsp. 87; Tolpatsch, Lsp. (mit Fr. Rueffer) 88; Vor und hinter den Kulissen, Erz. 88; Schöne Sara, Ges.-P. 88; Leichtgeschürzt, Ges.-P. 89; Nilbrant, Ges.-P. (mit O. Wagner) 89; Puppensee, Zauber-Märch. 89; Komödiantenfahrten, Erz. 90; Zwergkönig, Z.-M. 91; Allerh. Märchen 92; D. Zauberring, Z.-M. 93; Ein fester Fels, Festsp. 93; 15 Märchentafeln 94; Fürstl. Schriftst. d. 19. Jahrh., Anth. 95; D. keusche Joseph, Kom. (m. O. Wagner) 96; D. Landsmann, Jahrbuch 97/00; Krone u. Lorbeer, fürstl. Dichter usw. 98; Die andere Welt, Volksch. 98, Von derheeme, sächs. Dialektd. 99; Fer'sch Gemiehde, sächs. Dialektd. 00; Allerlee Kleeniggeten, sächs. Dialektd. 02, 4. A. 10; D'r scheene Schorsch, Sch. i. sächs. Mund-

art 03; Prinzessin Wunderschön, Z.-M. 05; Deutsche Fürsten als Dichter, Antholog. 06; Heil Kaiser Dir! Festsp. 08; A armer Schlucker, Vst. in sächs. Mundart 10; Im Reiche d. Puppenfee, Z.-M. 10; D. heil. Nacht, Weihnsp. 12. ()

Zimmermann, Hermann, ⚙, Dr. phil., Dr.-Ing. h. c., WGObBauR. Berlin NW 52, Calvinstr. 4. (Langensalza 17_{12} 45.) **V:** Genietete Träger, Tab. d. Trägheits- u. Widerstandsmom. 81, 3. A. 93; Berechnung d. Eisenb.-Oberbaues 88; Rechentafel 89, 6. A. 10; Schwingungen e. Trägers mit bewegt. Last 96; Handb. d. Ing.-Wiss V 97, 2. A. 05; Raumfachwerke 01; Knickfestigk. e. Stabes m. elastisch. Querstützung 06; Knickfestigk. d. Druckgurte offener Brücken 10.

Zimmermann, Hermann, ASV. Hamburg 33, Pestalozzistr. 4a I.

Zimmermann, Joach., ☉, Dr. phil. Berlin W, Matthäikirchstr. 15. **V:** Ein Idealist, Tragikom. 11; Eigentlich e. reizende Frau, Kom. 12. *

Zimmermann, Max Gg., Kunst♛, Belletrist., Dr. phil., GRegR., THSchP. u. UDoz. Berlin-Grunewald, Kunz Buntschuh-Str. 12. (Elbing 1_6 61.) **V:** Hanns Müelich 85; Gedächtnisrede auf Ed. Bendemann 90; Kunstgesch. u. Lit. an den Kunst-Akadem. 92; Die Spuren d. Langobarden in d. ital. Plastik d. ersten Jahrtausends 94; Fürst Bismarck, unser Nationalheld, Rede 95; Tante Emilias Romfahrt 95; Die bild. Künste am Hof Herzog Albr. V. v. Bayern 95; Kunstgesch. d. Altert. u. d. MA. bis zum Ende der romanisch. Epoche (I. Bd. d. Allg. Kunstgesch. von H. Knackfuß u. M. G. Zimmermann) 96, 3. A. 13; Oberital. Plastik im frühen u. hohen MA. 97; Das Nationaldenkmal für Kaiser Wilh. u. d. gegeb. Platz 97; Giotto u. die Kunst Italiens im MA. I 98; Kunstgesch. d. Renaiss.-Zeitalters (II. Bd. d. Allg. Kunstgesch.) 00, 2. A. 06; Kunstgesch. d. Barock- u. Rokokozeitalters (III. Bd. d. Allg. Kunstgesch.) 02, 2. A. 09; Sizilien 04/05 II; Niederl. Gemälde des 17. Jahrh. in d. Sammlg Hölscher-Stumpf 08; Künstlerische Lehren aus der Geschichte d. Städtebaus 09; Die Plastik im Stadtbilde 13. **Red:** Zeitschrift f. bildende Kunst 00 u. 01.

Zimmermann, Frau Meta, geb. Schoepp (M. Schoepp), PA., Roman, Nov., Dr.-Gattin. Königs-Wusterhausen. (Düsseldorf $^{10}{}_5$ 68.) **V:** Haus Schlüter 95; Momentaufnahmen 97; Nov. u. Skizzen 99; Wer ist schuld 99; Los von Berlin 03; Auf roter Erde 03; Couleur 04; Teufelspfarre 04; Leute auf Bödöla 08; Das Weibchen 08; Mein Junge u. ich 10, 6. A. 11; Skepp uhn Strunn 11. ()

Zimmermann, Otto, ASV., Jugendschriften, Biographien, Seminarschullehr. Kleinborstelb. Hamburg. (Hamburg $^{10}{}_6$ 74.) **V:** Joach. Nettelbeck 05, 2. A. 09; Ferd. v. Schill 08, 2. A. 11; Hansa-Fibel 13; u. Bearbeitgn v. Jugendschr.

Zimmermann, Otto, (k.), ⁂, ✝, SJ. Valkenburg (L.), Holland. (Döttingen, Schweiz $^{24}{}_5$ 73.) **V:** Ohne Grenzen u. Enden 08, 2. A. 12; D. Gottesbedürfnis 10.

Zimmermann, Paul v., ✝, ⁂, D., Dr. phil., Pfr., a.o. UP. a. d. ev.-theol. Fakultät, Hrsg. d. „Evang. Hausfreund". Wien I, Dorotheerg. 18. (Dresden $^3{}_9$ 43.) **V:** Platos Lehre v. d. Unsterblichkeit d. Seele; Das Rätsel d. Lebens; Für stille Stunden; D. Vaterunser; Familien-Chronik; Tropfen ins Meer; Lieb u. Leid; u. v. a. ()

Zimmermann, Paul, ♛, Lit.♛, Dr. phil., GArchivR., Red. d. „Braunschw. Magazins" u. d. „Braunschw. Jahrbuchs". Wolfenbüttel, Stadtmarkt. (Vorsfelde $^{26}{}_2$ 54.) **V:** Schachged. Heinr. v. Beringen 76; Ernst Th. Langer 83; Burg Dankwarderode in Braunschweig 85; Was bedeutet d. Ausdruck „Haus Braunschweig" in unserem Erbhuldigungseide? 2. A. 86; Braunschweig 1806—15, ein Schriftenverz. 90; Marie, Herzogin v. Braunschw.-Lüneb.-Oels, geb. Prinzessin v. Baden 93; F. W. Zachariä in Braunschweig 96; Album d. Herzogl. Gymn. in Wolfenbüttel 03; Stammtafel d. Hauses Braunschw. 09; Haus Braunschw.-Grubenhagen 11. H: Schachged. Heinrichs v. Beringen 83; Thyms Ged. v. Thedel v. Wallmoden 87.

Zimmermann, Rudolf (Pf. M. Rudolf, Rudolf vom Berge), ♆, Naturkde, Volkskunde. Rochlitz i. S. (ebda $^8{}_9$ 78.) **V:** Sagen u. Mären aus d. Tale d. Zwickauer Mulde 01; Die Mineralien 04; Die neue Frauentracht 05; Der deutschen Heimat Kriechtiere u. Lurche 08; D. Naturphotographie 10; Tiere d. Heimat I 10, II 11; Vogelleben in Dorf u. Stadt 13; u. a. H: Vom Vogtland nach d'r Aeberlausitz 05; Julius Mosens ausgewählte Dichtgn 05.

Zimmermann, Rudolph, 🖃, ⚖, Statistik, Steuerwesen, Dr. phil., FinanzPräs. Braunschweig, Am Gaußberge 5. (Vorsfelde $^{21}{}_5$ 51.) **V:** Beitr. z. Statistik d. Herzogt. Braunschweig, H. 7/24 87/10; Komm. z. Reichs-Erbschaftssteuergesetz 11.

Zimmern, Heinr., semit. Ψ, spez. Assyriol., Dr. phil., o. UP., GHofR. Leipzig, Kaiser Wilhelm-Str. 42. (Graben i. Bd. $^{14}{}_7$ 62.) **V:** Babyl. Bußpsalmen 85; Beiträge z. Kenntnis d. Babyl. Religion 96/01; Vergl. Grammat. d. semit. Spr. 98; Sumerische Kultlieder 12 f. **Neubearb:** Schrader, Keilinschr. u. Alt. Test., 3. A. (m. H. Winckler) 03. H: Leipz. Semitist. Studien (m. A. Fischer).

Zimmeter, Kunibert, Kunst♛, Landeskommissär. Innsbruck, Saggenstr. 14 II. (Tramin $^{16}|_{12}$ 72.) **V:** Michel Angelo u. Franz Sebald Unterberger 02; Führer durch d. Hofkirche in Innsbruck 02; Jenbach u. Umgebg 05; D. Kurort Igls 05; Gesch. d. Tiroler Glasmalerei- u. Mosaikanstalt in Innsbruck 11.

Zincke, Paul, Lit.♛, Dr. phil., k. k. Prof. Prag-Weinberge 1318, Jungmannstr. 99. (Schelten, Böhmen $^{4}|_{5}$ 79.) **V:** Fr. Hebbels philos. Jugendlyrik 08; Entstehungsgesch. v. Fr. Hebbels Maria Magdalena 10. **H:** G. Forsters Tagebücher (m. A. Leitzmann) 13.

Zincke, Theodor, ⚗, Dr. phil., o. UP. a. D., GRegR. Marburg i. H., Barfüßertor 1. (Ulzen $^{19}|_{5}$ 43.)

Zindler, Konrad, ⚔, Dr. phil., o. UP. Innsbruck, Schubertstr. 3. (Laibach $^{26}|_{11}$ 66.) **V:** Liniengeometrie mit Anwendungen I 02, II 06.

Zingeler, Karl Theod., ♛, Kultur♛, 🖋, Rom., Dr. phil., GHofR. u. ArchivDir. Sigmaringen. (Bonn $^{7}|_{6}$ 45.) **V:** Rund um d. Bodensee 79; Schnee 79, 2. A. 84; Im Sarazenenturm 81, 2. A. 84; Aus altem Geschlecht, R. 82, 2. u. 3. A. 06; Zigeuner-Rosel, R. 83, 5. A. 12; K. Anton v. Hohenz. usw. 84, 2. A. 85; Hohenzollernsche gold. Hochz. 84; Bumüller 86, 2. A. 10; Erinnergsblätter 86; Zwisch. Pflicht u. Neigung, R. 87; Reichskanzler, R. 90 II; Wappen d. Hohenzoll., 2. A. 89; Hohenzoll. in Rumän. 90; Dedi, R. 92; Gesch. d. Klosters Beuron 91: Kais. Karls erste Liebe, R. 93; Zollern-Nürnberg, R. 94; D. vor- u. frühgeschichtl. Forschg in Hohenzoll. 94; Archäolog. Karte v. Hohenzoll. 94; Bau- u. Kunstdenkmäler i. Hohenzoll. (m. W. F. Laur) 94; Zollern-Nürnberg, R. 96; Hohenzoll., Bilder a. Gegenw. u. Vergangenheit d. Stammlande d. deutsch. Kaiserh. 97; Friedr. v. Zollern, d. Oettinger, kulturhist. Erz. 98; D. Bracke im Wappen d. Hohenz. 98; D. Münsterbaumeister von Straßburg, kulturhist. Erz. 00, 2. A. 11; Fürstin Joseph. v. Hohenzollern, Lebensb. 00; Genealogie d. Gesamthauses Hohenzollern (m. J. Großmann, E. Berner u. G. Schuster) 05; Zollerische Burgen, Schlösser u. Burgruinen in Schwaben (m. Baurat Buck) 06; Vom Fels zum Meer! Vom Meer zum Fels! 07; Karl Anton v. Hohenzollern 11; Katharina v. Hohenzollern 12. **Ue:** Ch. d'Ursel, Südamerika 82; A. Balafré, R. 85, 2. A. 06. ()

Zingerle v. Summersberg, Oswald, Germanistik, Kultur♛, Dr. phil., o. UP. Czernowitz, Siebenbürgerstraße 15. (Innsbruck $^{8}|_{2}$ 55.) **V:** Mittelalt. Inventare aus Tirol u. Vorarlberg 09; Über unbekannte Vogelweidhöfe in Tirol 09.

Zinka, Julius, s. Kainz, Karl.

Zinkernagel, Franz, Lit.♛, Dr. phil., UDoz. Tübingen, Kaiserstr. 22 pt. (Hanau a. M. $^{10}|_{3}$ 78.) **V:** Die Grundlagen d. Hebbelschen Tragödie 04; D. Entwicklungsgeschichte v. Hölderlins Hyperion 07; Goethe u. Hebbel, e. Antithese 11. **H:** Herders Shakespeare-Aufsatz in dreifacher Gestalt 12; Hölderlins Hyperion 12; Hebbels Werke (Bibliogr. Institut.) 13; Hölderlins sämtl. Werke (krit.-hist. Ausg.) 14 ff.

Zinn, Adalbert Alexander, VJ & S., Nov., ✪, Feuill.-Red. Hamburg, Oben Borgfelde 21. (Coburg $^{18}|_{3}$ 79.) **V:** Kreuzigung, Dr. 08. ()

Zinne, Wilhelm, RP., Musikkritiker d „N. Hamb. Ztg.". Hamburg, Feldstr. 54. (Hannover $^{10}|_{10}$ 58.)

Zinnwalde, vom, s. Ehrhardt, Georg.

Zipper, Albert, ♆, 🖋, Lit.♛, 🎭, Krit., **Ue:** P, Dr. phil., Prof., RegR. Lemberg, Tarnowskiego 16. (ebda $^{8}|_{5}$ 55.) **V:** Juristenbrevier, Lehrgedicht 78; Fritzchen Stümperlein 82; Mythologie 86, 3. A. 97; D. sieben Weltwunder 86, 2. A. 04; Grillparzers Leben u. Werke 86; Gesch. d. deutsch. Lit. 86, 2. A. 98; Ged. 88, 2. A. 93; D. Lied v. deutsch. Wort 92; Petöfis Leben 94; !99999! heit. G. 94; Führer durch Lemberg 94; Erläut. z. Meisterwerk. d. deutsch. Lit. 96 f. XX; Erz. aus d. Mythol. 97; Deutsche Konvers.-Gramm. f. Polen 99; Th. Körner 00; Frz. Grillparzer 03; Prakt. Gramm. d. poln. Spr. f. Deutsche 08. **H:** Schillers Werke in poln. Sprache 83/85; Konarski-Inlender-Goldscheider, Vollständiges Handwörterbuch d. deutsch. u. poln. Sprache 98/08 IV, 2. A. 13; Grillparzers sämtl. Werke 03; Körners sämtl. Werke 05; Parylak, Taschenwörterb. d. deutsch. u. poln. Sprache 06; A. Grüns Ged. 07; Palleske, Schillers Leben u. Werke 11 II. **Ue:** Malczeski, Maria 78: Mickiewicz, Petersburg 78; Zaleski, Heil. Familie 78, 2. A. 82; Rossowski, Circe 05.

Zippert, Ludwig, ✪, Dr., Arzt. Berlin NW, Brückenallee 13. (ebda $^{2}|_{11}$ 65.) **V:** Unlaut. Wettbewerb, Sch. 98; Schwester Vera, Sch. 04: E. Lichtblick, Dr. 06; D. Halben, Tragikom. 09; D. Atelier, sat. Burl. 10; Capriccio mortale, Dr. 10; D. schwarze Cavalier, O. (nach Lilienfein) 12.

Zirndorfer, Paul, VJ & S., ⚖, Dr. jur., JustR., RA. u. Notar. Frankfurt a. M., Schillerstr. 31. (ebda $^{4}|_{12}$ 59.) **V:** Mietvertrag nach d. BGB. 97; Mietrecht nach BGB. 13.

Zitelmann, Ernst, ♆, ⚖, Dr. jur., o. UP., GJustR. Bonn, Coblenzerstr. 89. (Stettin $^{7}|_{8}$ 52.) **V:** Begriff u. Wesen d. jurist. Personen 73; Irrtum u. Rechtsgeschäft 79; Ged. 81; Recht v. Gorthn (mit Buecheler) 85; Rechtsgeschäfte i. Entwurf

eines BGB. I 89, II 90; Memento vivere, D. 94, 2. A. 00; Internat. Privatrecht I 97, II 1 98, II 2 03, II 3 12; D. Gefahren d. BGB. f. d. Rechtswissenschaft 98: Das Recht d. BGB. I 00; Capri, Ged. 01; Z. Grenzstreit zw. Reichs- u. Landesrecht 02; Lücken im Recht 03; Radiergn u. Momentaufnahmen 04, 4. A. 13; Die Kunst der Gesetzgebung 01; Ausschluß der Widerrechtlichkeit 06; Der Rhythmus des fünffüß. Jambus 07; Die Haftung d. Arztes 08; Totentanz u. Lebensreigen 08: D. Vorbildg der Juristen 09; Luftschiffahrtrecht 10.

Zitelmann, Fräul. Katharina (Ps. K. Rinhart), ASV., Nov., Rom., ✓, Reisebeschreibgn, 1. Vors. d. Deutsch. Schriftstellerinnenbundes. Berlin W, Rankestr. 31/32. (Stettin $^{26}/_{12}$ 44.) **V:** Nov. 84, 2. A. u. d. T.: Was wird sie tun u. and. Nov. 94; Neue Nov. 87; Im Kampf um die Überzeugg, R. 89 III; Wo liegt d. Schuld, R. 92; Liebesbote u. a. Erzn. 96; Ideale u. Dissonanzen, R. 99; Sohn u. Richter 00; Unter ägypt. Sonne, R. 01; Alte Liebe, R. 03; Die berühmte Frau, R. 04; Denn alle Schuld rächt sich auf Erden, R. 04; Der Bräutigam wider Willen u. die Andalusierin, Nn. 05; Indien, e. Buch f. Reisende u. Nichtreisende 05; Vor den großen Mauern, R. aus China 10.

Zivier, Ezechiel, ♔, Slavistik, Dr. phil., Fürstl. Pleßscher Archivar. Pleß i. Ob.-Schles. (Wielun $^{22}/_{9}$ 68.) **V:** Studien üb. d. Codex Suprasliensis I 92, II 99; Zur Theorie des Bergregals in Schlesien 97; Gesch. des Bergregals in Schlesien bis z. Besitzergreifg d. Landes durch Preußen 98; Eine archivalische Informationsreise 05; Gesch. d. Fürstentums Pleß I 06; Die Entwicklg d. Bergregals in Schlesien u. d. Bergwerksgerechtsame des Fürstentums Pleß 08; Fürstenstein 1509—1909, Festschrift 09. **H:** Akten u. Urkunden z. Gesch. d. schles. Bergwesens 00. ()

Zlatnik, Frz. Jos., (k.), DÖSchG., ♆, Beamter. Wien VI/1, Dominikanerg. 13, II, 17. (ebda $^{20}/_{11}$ 71.) **V:** Träume d. Lebens, G. 96; Waldlieder (e. Cyklus vertonter Ged.) 02; auch einzeln ersch. vertonte G.; Schattenblumen u. Sonnenstäubchen, G. 07; Sonnenhöhen u. Dämmertiefen, G. 09; Weihestunden, G. 11; 10 Lieder (e. Cyklus vertonter Ged.) 11; Neue Lieder, Ausgewählte Gedichte 13; Flut und Ebbe, n. G. 14.

Zlocisti, Theodor, ✗, Judentum, Dr. med., Schularzt. Berlin N, Weißenburgerstr. 6. (Borchestowa, Westpr. $^{17}/_{2}$ 74.) **V:** Mitwirkg d. Juden an d. freiw. Krankenpflege in den Befreiungskriegen 97; D. Augenerkrankgn bei akuten Exanthemen 01; Vom Heimweg, Verse eines Juden 03; Moses Heß, Biogr. 05; Kampf gegen d. Säuglingssterblichkeit 08; Von jüdisch-deutscher Sprache u. jüdisch-deutsch. Lit. 09; Am Tor d. Abends, Lr. vom Heimweg 12. **H:** Moses Heß' jüdische Schriften 05. **Ue:** Aus einer stillen Welt, Erzn. aus der mod. jüd. Lit. 09 II.

Zmavc, Johann, Sozialwissensch., Dr. phil., Biblioth. d. k. k. UBibl. Prag-Smichow 1130. (Rann in Steiermark $^{11}/_{1}$ 71.) **V:** Elemente e. allg. Arbeitstheorie 06; Gesundung d. sozialen Lebens durch d. angewandte Naturw. 08.

Zobel, Victor, Kunstkritik, Gartenkunst, Hauptmann a. D., Dir. d. Großh. Kabinettsbibliothek. Darmstadt, Soderstr. 115. (Berlin $^{2}/_{1}$ 71.) **V:** Bürgerl. Hausbaukunst 04; Üb. Gärten u. Gartengestaltung 06; D. Hausgarten 07.

Zobeltitz, Fedor v., BP., DB., RP., SDS., Rom., ☉, Bibliogr. Berlin W 15, Uhlandstr. 33; i. Sommer Spiegelberg b. Topper i. Neumark. (ebda $^{5}/_{10}$ 57.) **V:** Prinzess. Narischkin, R. 82, 4. A. 06; Märk. Sand, R. 83, 2. A. 86; Unsichtbare Hände, R. 83; Nessusgewand, R. 86, 2. A. 90; Flittergold, R. 88, 2. A. 06; In d. Welt verloren, R. 89, 3. A. 09; Nach d. Scheidg, Dr. 91; Bis in die Wüste, R. 91, 3. A. 13; Die Pflicht gegen sich selbst, R. 92, 3. A. 13; Die Johanniter, R. 92, 2. A. 98; Ohne Geläut, Dr. 93; D. kleine Pastor, R. 94, 2. A. 06; Der Telamone, R. 94, 3. A. 13; D. Urteil d. Welt, Dr. 94; Das zweite Geschlecht, R. 95: D. Tierbändigerin, R. 95, 2. A. 05; Das eigene Blut, Dr. 95; Thron seiner Väter, Lsp. 95; Intriganten, R. 96; Der gemordete Wald, R. 98, 6. A. 13; Heilendes Gift, R. 97; Knospenzauber, R. 97; Tyrannen d. Glücks, Lsp. 97; Die Armutsprobe, R. 98; Aus tiefem Schacht, R. 99, 6. A. 13; Neue Waffen, Dr. 99; Tam-Tam, Lsp. 99; Das Heiratsjahr, R. 99; Besser Herr als Knecht, R. 00, 4. A. 13; D. Herr Intendant, R. 00, 73. A. 13; Die papierene Macht, R. 01; Die Freibeuter, R. 02, 2. A.; Albine, R. 02; D. Backfischkasten 02; Berlin u. d. Mark Brandenburg 02; Kreuzwendedich, R. 03; Dem Wahren, Schönen, Edlen, R. 04, 3. A. 11; D. eiserne Krone, Dr. 04; D. arme Prinzessin, R. 05; Eine Welle von drüben, R. 05, 6. A. 13; Höhenluft, R. 06. 3. A.: D. Gasthaus z. Ehe, R. 07, wohlfeile Ausg., 187. A. 13; D. brennende Frage, Lsp. (m. Frz. v. Schönthan) 07; Tröst-Einsamkeit, R. 08, 6. A. 11; D. Lied v. Meth, Dr. 08; Eva, wo bist du? R. 08, 8. A. 11; D. Kolonialskandal, Lsp. (m. W. v. Metzsch) 08; Friedel halbfüß, R. 09, 6. A. 11; D. nette Mädel, R. 09, 6. A. 12; Meerkatz, R. 10, 6. A. 12; D. Spur des Ersten, R. 11, 23. A. 13; Drei Mädchen am Spinnrad 12, 6. A. 13; Will u. Wiebke, Lsp. 13; D. Hetzjagd,

R., 1.—6. A. 13; D. Glücksfalle, R., 1. bis 25. A. 13. H.: Zeitschrift für Bücherfreunde 97—1/4 09; Neudrucke literar. Seltenheiten 08 ff.; Briefe deutscher Frauen 09.

Zobeltitz, Hanns v. (Pf. Hanns v. Spielberg), /, Roman, Nov., Hauptm. a. D., MitHrsg. d. „Daheim" u. von „Velhagen u. Klasings Monatsheften". Charlottenburg, Kantstr. 151. (Spiegelberg 9/9 53.) **W:** Gräfin Langeweile 89, 3. A. 03; Zobeltitz-Vogt, Buch v. deutsch. Heere 90, 2. A.; 40 Lebensbilder deutsch. Männer neuerer Zeit 92, 2. A. 01; Christian v. Stachow 93; Rohr im Winde 93, 3. A. 03; D. Alte v. Güntersloh 93; Die ewige Braut 94, 9. A. 04; Unter dem eis. Kreuz 95; Die Jagd um den Erdball 96, 2. A. 00; Senior u. Junior 96, 7. A.: Der Riesenwicht 97; Die Generalsgöhre 97, 9. A.; Talmi 98; Die Stärkere 98, u. A. u. d. T.: D. Rivalin 07; Lichterfelderstr. Nr. 1 99; Ein bedeutender Mann 00, 7. A.; Die Erben 01; Die Tante aus Sparta 01; König Pharaos Tochter 01; Die Todbringerin 02, 2. A. 04; Prinzeß Hummelchen 02, 1.—17. Tausend.; Frau Karola 02; Der besiegte Stein 03, 7. A.; Gavotte 04; Arbeit 04, 7. A.; Der Goldene Käfig 05; Tagebuch e. Hofdame, 1.—4. A. 05; Der Bildhauer 06; D. Lebens Enge, R. 06; D. Roman d. Stiftsfräuleins, 1.—6. A. 07; Ihr laßt den Armen schuldig werden, R. 07, 7. A.; Der hl. Sebastian, d. Gesch. e. Ehe 08, 3. A.; Bretter, die die Welt bedeuten, R. 09; Glückslasten, 1.—5. A. 09; Auf Märkischer Erde, R. 10, 7. A.; D. herbe Gräfin, R., 1.—6. A. 11; Sieg, R., 1.—12. A. 13; Prinzessin aus Java, 1.—7. A. 13. H: Frauenleben (m. a.) 07 f.

Zoder, Paul, ⊙, Maschinist. Hamburg, Süderstr. 296. (Cöthen 25/7 72.) **W:** Der Lumpenpastor 09; Die Last 13.

Zolger, Ivan, Verwaltungslehre und österr. Verwaltungsrecht, Dr. jur., k. k. MinisterialR. im Ministerrats-Präsidium u. UDoz. Wien XIII/8, Auhofstr. 247. (Devina 22/10 67.) **W:** Österreich. Verordnungsrecht 98; Kommerzielles Bildungswesen in England 03; Kommerzielles Bildungswesen im Deutsch. Reiche 05; Kommerzielles Bildungswesen in Italien 08; Staatsrechtl. Ausgleich zw. Österreich u. Ungarn 11.

Zoller, Bruno, s. Stehle, Bruno.

Zoeller, Frau Charlotte (Pf. C. Lionheart, Zoeller-Lionheart), Roman, Nov., Betrachtgn. Berlin NW, Levetzowstr. 15 I. (Huddersfield i. Engl. 12/7 43.) **W:** Namenlos; Pflicht; Jugendschuld; In der Hochflut; Aus gutem Hause; Schattierungen; Selbstbefreiung; Fatum od. Selbstbestimmung?; Geister unsr. Zeit; Abgründe der Seele; Belladonna u. a. Novellen; Böse Zungen usw. ()

Zoeller, Ludwig, PA., ASV., ♆, ⊙, ⁂, ⌨, RA. Zweibrücken, Herzogstr. 11. (Landau 20/2 68.) **W:** Frau Minne, Bild aus Kreuznachs Vergangenheit 92, 2. A. 93; Djinn u. neue Ged. 97; Ebbe u. Flut, soz. Dr. 02; Grundzüge e. neuen Glaubens-, Seelen- u. Lebenslehre 07.

Zoeller-Lionheart, s. Zoeller, Charl.

Zollinger, Friedrich, Schulorganisation, -hygiene, -geschichte, Jugendfürsorge, Dr. phil. h. c., Sekr. des Erziehungs- u. Unterrichtswesens des Kantons. Zürich V, Unionstr. 5. (Männikon-Zürich 6/1 58.) **W:** Jahrbuch der Schweiz. Gesellschaft für Schulgesundheitspflege I—XIII 00—12; Bestrebungen auf dem Gebiete der Schulgesundheitspflege u. des Kinderschutzes 01; Schweizerische Blätter f. Schulgesundheitspflege und Kinderschutz I—VIII 06—12; D. phys. Erziehg d. Jugend in d. Schweiz 04; J. J. Redinger u. seine Beziehgn zu Joh. Amos Comenius 05; Allg. Bericht üb. das Volksschulwesen des Kt. Zürich 06; Probleme der Jugendfürsorge 06; Gesetze u. Verordnungen betr. das Volksschulwesen des Kantons Zürich 08; Jugendfürsorge (m. H. Hiestand) 09; Schule u. Leben 13.

Zollmann, Theod., ✝, emer. Pastor. Halle a. S., Wittekindstr. 9a. (Magdeburg 15/11 31.) **W:** Bibel u. Natur 69, 3. A. 72; Sparsteuer (u. d. Pf. Publicanus) 97; Das Beste in d. Welt 00.

Zollschau, Ignaz, Anthropologie, Dr. med. Wien IX, Alserstr. 4. (Erlach, N.-Östr. 29/5 77.) **W:** D. Rassenproblem 10. ()

Zoozmann, Frau Auguste, geb. Spielmann (Pf. Gusti v. Dufay-Zoozmann). Berlin-Friedenau, Fregestr. 66 I. (Breslau 1/10 69.) **Ue:** Werke aus dem EFSPortI. *

Zoozmann, Richard, SDS., ♆, Epik, Nov., ⊙, Red. Berlin-Friedenau, Fregestr. 66 I. (Berlin 13/3 63.) **W:** Minneborn, G. 82, 2. A. 83; Lieder, Romanz. u. Ballad. 84, 4. A. 96; Neue Dichtgn 86, 3. A. 96; Aus Herz u. Welt, G. 88, 3. A. 96; In Klios u. Eratos Banden, G. 89; D. Salier, hist. Tr. 89; Seltsame Geschichten 89; Märchen, Ahasver, Josepha, Betrogene Betrüger 90; D. Weltfahrer, E. 91; Episoden, mod. Dichtgn 91, 2. A. 92; Aus allen Zonen, ep. G. 92; Ged. i. Ausw. 93; Neue Schrift 93; Zw. Himmel u. Erde, Bühnendichtg in 2 Teilen 95, 2. A. 98; Ums Recht, Tr. 95; Des Menschen Wille, Märchentr. 95; Don Juan, dr. G. 03; Woltersdorf in Wort u. Bild 09; Dantes letzte Tage 09. **Ue:** Masurin, Die Jugend 98; Lyrik der Liebe 98; Traumland, 2 lyr.-ep. Dichtgn 00; D. Celestine, Tragikom. v. Fernando

Rojas 05; Calderon, Leben ein Traum 08. H: Narrenchronik, Schwänke u. Eulenspiegeleien 00; Abr. a Santa Clara, Ausw. 04; Hans Sachs u. d. Reformation 04; Schelmuffsky 04; Abr. a S. Clara, Etwas f. Alle 05; Hutten, Gesprächsbüchl. 05, Volksausg. 08; Hans Sachs, Auswahl 06; Joh. Geiler v. Kaisersbergs Postille 06; Aus großer Zeit 12; Laßt uns lachen! 12; Die Fidele Kommode 2. A. (m. a.) 12; Goldene Kindheit 12/13; Mären u. Schnurren f. Kinder 13. H u. Ue: Die Vita Nuova v. Dante 06; Ausw. aus Dantes Kom. u. Neuem Leb. 06; Dantes Leb., seine Zeit u. seine Werke, Dantes Göttl. Komödie in deutsch. Terzinen, Das Neue Leben u. Kanzoniere, Dante in Deutschland, Eine Dantebibliographie 07, 26.—30. Tausf. 11/12; Dantes Komödie (en regard) in Schlegelterzinen, Das neue Leben u. sämtl. Gedichte m. ital. Text 08, 2. A. 10/11; Walthers v. d. Vogelweide sämtl. Gedichte 08; Dantebrevier 08; Dickens' Romane, Ausw. 09/10; Dantes Komödie 10; Coopers Romane, Ausw. 10/11; Zitaten- u. Sentenzenschatz der Weltlit. alt. u. neuer Zeit 10, 6. A. 13; Unsf. Klassiker im Volksmund 10, 3. A. 11; Minnelied u. Meistersang 11/12; O. Wilde, D. Bildnis d. Dorian Gray 11; Wallace, Ben Hur 11; Sinkiewicz, Quo vadis 11; Wolffs Poet. Hausschatz 11; Tausend u. eine Nacht 11/12; Königs Großes Wörterbuch 10/20. T. 11; Die zweifelhaften Ged. Dantes 11/12; Goethes, Schillers u. Shakespeares Werke in Ausw. 11/12 VI; Ital. Novellenschatz 11; Franz. Novellenschatz 11; Span. Novellenschatz 11; Calderons Dramen in Auswahl 11; Bulwer, Die letzten Tage von Pompeji 12; Scott, Ivanhoe 12; O. Wilde, Märch. u. Erz. 12/13.

Zoepfl, Gottfried, Staatsw., Dr., Kais. GRegR. u. Vortr. Rat im Reichskolonialamt u. a.o. UP. Berlin NW, Schiffbauerdamm 27 II. (Neustadt a. A. $^{24}{}_{2}$ 69.) V: Fränk. Handelsgesch. 94: Wettbewerb d. russ. u. amerik. Petroleums 99; Nation.-Ökonomie d. techn. Betriebskraft 04; Kolonien u. Kolonialpolitik 11; u. a.

Zorell, P. Franz, (k.), bibl. Ψ, SJ. Valkenburg (L.), Holland, Ignatiuskolleg. (Ravensburg, Württ. $^{29}{}_{9}$ 63.) H: Boissieu, Betrachtgn f. alle Tage des Kirchenjahrs 93, 2. A. 08; Kropf, Gymnasialpädagogik zum Gebrauch f. Lehrer u. Schüler 98. V: Z. Frage üb. Bibel u. Babel 03; Novi Testamenti Lexicon graecum 11; Einführg in d. Metrik u. d. Kunstformen d. hebr. Psalmendichtg 13.

Zoric, Vinco, s. Klaußmann, A. O. E.

Zorn, Phil., ♫, Dr. jur., o. UP., GJustR., Mitgl. d. HH. auf Lebenszeit u. Kgl. Kronsyndikus. Bonn, Humboldtstr. 24. (Bayreuth $^{13}{}_{1}$ 50.) V: Staat u. Kirche in Norwegen 75; Staat u. Kirche in d. Schweiz (m. Prof. Gareis) 77 II; Konsulargesetzgebung d. Deutsch. Reiches 84, 3. A. 11; Staatsrecht 80/82 II, 2. A. 95, 97; Kirchenrecht 89; Preuß. Staatsministerium 93; Reich u. Reichsverfassung 95; Kommentierte Text-Ausg. d. Reichsverfassung 95; Die Hohenzollern u. d. Religionsfreiheit 96; Deutsch. Kolonialgesetzgebung 01; Im neuen Reich 02; Die deutsche Staatssprache 02. H: v. Rönne, Staatsrecht d. Preuß. Monarchie I, 5. A. 99, II 06; D. Reichsverfassung 08. ()

Zschalig, Heinr., ☉, ☿, ♪, poet. Übertragungen, Dr. phil., Prof. Dresden-A., Sedanstr. 3. (Gerngswalde-Aitzendorf $^{20}{}_{1}$ 48.) V: D. Verslehren v. Fabri, du Pont u. Sibilet 84; Ibsen, von Henrik Jäger, deutsch bearb. 90, 2. A. 97; Das Lügen v. R. Benedix, f. Ehlermanns Franz. Übungsbibl. bearb. 01; Bilder u. Klänge aus der Rochlitzer Pflege, Gedichte, Volksreime u. a. 03; Festspieldichtungen 06; Festgrüße zur 25jähr. Feier d. A. D. Sprachvereins, Dchtgn. 10; Fröhliche Weihnachten, Dr. 11; Gedenkbuch d. Literar. Vereins zu Dresden (m. Fel. Zimmermann) 13. Ue: Drachmann, Meerbilder 91; Es war einmal, Märchensp. 94; Schneefrid, Melodr. 94; Tausend u. e. Nacht, Dr. 95; Die Leute v. Strandoog, Sch. 97; Drei Einakter: Zu spät, D. goldene Karosse, Bürgerin Darcy, a. d. Frz. u. Dän. 02; Alvilde Prydz, Das gelobte Land, R. 06.

Zscharnack, Leopold, Kirchen♔, Lic., Prof., UDoz. Berlin-Steglitz, Kurfürstenstr. 7. (Berlin $^{22}{}_{8}$ 77.) V: D. Dienst d. Frau in d. ersten Jahrh. d. christl. Kirche 02; Lessing u. Semler 05. H: Toland's Christianity not mysterious, übers. von Lunde 08; Die Religion in Gesch. u. Gegenw., Handwörterbuch 09—13; Lessings Theolog. Schriften (Gold. Klassiker-Bibl.) 10; John Lockes Reasonableness of Christianity, übers. von Winckler 13. MitH: Studien z. Gesch. d. neuer. Protestantismus; Jahrbuch f. Brandenburg. Kirchengeschichte.

Zschokke, Ernst, ♔, Dr. phil., Prof. a. d. aargauischen Kantonsschule. Aarau. V: Gesch. d. Aargaues 03; Gesch. d. Kadettenkorps d. Aargauischen Kantonsschule 09; Oberst J. R. v. Schmiel 11.

Zschokke, Herm., (k.), ✝, Reisen, ♔, D., Weihbischof, Geh. Rat, k. k. Sektionschef, Mitgl. d. HH. Wien I, Stefansplatz 6. (Böhm.-Leipa $^{16}{}_{6}$ 38.)

Zschorlich, Paul, BSK., ♪, Musikkritik, Polit. Red. d. „Post". Berlin-Schöneberg, Königsweg 12. (Frankfurt a. M. $^{8}{}_{4}$ 76.) V: Mozartheuchelei 06; Europ. Literaturgesch. des 19. Jahrh 07; Europ. Musikgesch. d. 19. Jahrh. 12.

Zucco, Marianne Freiin v., Contessa di Cucagna(Pſ.Faëdis), DOSchG., ♀, Skizz., Gutsbesitzerin. Cormons, Österreich. Küstenland. (Wien). **V:** Vita sensitiva, G. 05: Die da untergehen, Skn. 10.

Zuchhold, Hans Ernst, ♆, Dr. phil., OberrealschOberlehr. Liegnitz, Dovestr. 34. (Tzschecheln i. L. $14|_{6}$ 76.) **V:** Frau Sehnsucht, G. 00; Des Nicolaus v. Landau Sermone als Quelle für die Predigt Meister Eckharts 05; Vor d. Toren der seligen Gärten, G. 06. ()

Zucker, Alfred, Dr. phil., HofR., Fabrikdir. Dresden-A., Schnorrstr. 63. (Uffenheim $17|_{8}$ 71.) **V:** Direkte Beeinflussg d. Pflanzen durch d. Kupfervitriolkalkbrühe 96; Manuale pharmaceuticum 00; Repetitorium d. Photochemie 01; Üb. die Beziehgn d. Chemie u. Pharmacie z. Entwicklg d. deutsch. Badewesens 07; Fortschritte d. Chemie auf dem Gebiete d. Hydrotherapie und Balneologie 08; Sauerstoffbäder 09; Eindrücke von d. amerikan. Studienreise deutscher Ärzte 13.

Zucker, Marcus, Kunst♛, D., Dr. phil., Bibliothekdir. a. D. Erlangen. (Breitenau, MFr. $1|_{5}$ 41.) **V:** Dürers Stellg z. Reformat. 86; Michelangelo 88; Die holländ. Malerei des 17. Jahrh. 92; Albrecht Dürer 00; Albrecht Dürer in s. Briefen 08; Einzelformschnitte in d. Kupferstichsammlung d. Univers.-Bibliothek Erlangen 13.

Zuckerkandl, Rob., ✉, Dr., o. UP. (Deutsche Univ.), HofR. Prag-Weinberge, Pstroßg. 2. (3_{12} 56.) **V:** Zur Theorie d. Preises 89; D. Konsumsteuern im österr.-ungar. Ausgleich 07. ()

Zugthal, Sepp von, s. Steiner-Wischenbart, Josef.

Zühlke, Paul, ⅄, Dr. phil., Direktor d. Realgymn. Landeshut in Schlesien. (Berlin $1|_{7}$ 77.) **V:** Ausführg elementargeom. Konstruktionen bei ungünstigen Lageverhältnissen 06; Linearzeichnen u. darstellende Geometrie an d. deutsch. Realanstalten 11; Konstruktionen in begrenzter Ebene 13. **H:** J. Lange, Synthetische Geometrie d. Kegelschnitte 93, 3. A. 08.

Zundel, s. Zetkin, Clara.

Zunk, Frau Johanna, geb. Franz, Nov., SozialP. Berlin-Friedenau, Wilhelm Hauff-Str. 7. (Berlin $14|_{5}$ 66.) **V:** Wenn Liebe irrt; Thea; Käthe Brink 11.

Zunk, Paul, BP., Red. an d. Vossisch. Zeitung. Berlin-Friedenau, Wilhelm Hauff-Straße 7. (Berlin $5|_{7}$ 58.) **V:** Berliner ABC 03; Im Silberkranz 06; Blonka 11.

Zunker, Paul, gerichtl. beeidigter Dolmetscher u. Übers. der port. u. span. Spr., Lehr. d. neuer. Spr., **Uc:** PSEFI. Berlin W, Yorckstr. 39. (Deutsch-Krone $10|_{5}$ 51.)

Zuntz, Nathan, Tierphysiologie, Landw. HSchP., GRegR. Berlin NW, Lessingstr. 50. (Bonn 6_{10} 47.) **V:** Unters. über d. Stoffwechsel des Pferdes (m. Hagemann) 98; Physiologie des Marsches (m. Schumburg) 01; Höhenklima u. Bergwandern (m. Loewy, Caspari u. Müller) 05; Lehrbuch d. Physiologie des Menschen (m. A. Loewy) 09, 2. A. 12. ()

Zurbonsen, Friedrich, ♛, Dr. phil., GP. Münster i. W., Pinsallee 11. (Warendorf $15|_{1}$ 56.) **V:** Das Chronikon Campi St. Mariä 1189—1422 84; Geschichtl. Repetitionsfragen u. Ausführgn 87, 8. A. 08; Quellenbuch z. Gesch. d. brandenb.-preuß. Staates 89, 2. A. 06; Deutsche Literaturkunde 91, 7. A. 10; Tabell. Leitfaden f. d. Geschichtsunterr. 92, 4. A. 09; D. Sage v. d. Völkerschl. d. Zukunft am Birkenbaume 97, 3. A. 10; D. hl. Elisabeth in d. neuer. deutsch. Poesie 00, 2. A. 08; Shakespeares „Julius Cäsar" 01, 2. A. 08; Immermanns „Oberhof". 03: Anleitg z. wissenschaftl. Studium d. Gesch. 06, 2. A. 10; Quellenbuch zur Gesch. I 08, II/III 08/9, IV 10; Das zweite Gesicht 08, 3. A. 13; Geschichtl. Quellenschr. f. d. Unterr. I—IV 10. ()

Zürcher, Frau Johanna, geb. Siebel (Johanna Siebel), Roman, Skizze, Staatsanw.-Gattin. Zürich, Gloriastr. 59. **V:** Parabeln u. Gedichte 06; Die Odendahls, R. 10. ()

Zurhellen, Frau Else, geb. Pfleiderer, P., **Uc:** L. Frankfurt a. M., Neuhofstr. 50. (Berlin $3|_{3}$ 77.) **Uc:** Augustins Bekenntnisse 02, 2. A. 06. **V:** Wie erzählen wir den Kindern die biblischen Geschichten? (mit O. Zurhellen) 06, 2. A. 10; Der Kaiserpat, Erz. 12. ()

Zurhellen, Otto, ✝, Lic., Pfr. Frankfurt a. M., Neuhofstr. 50. (Mülheim a. Rh. $27|_{3}$ 77.) **V:** Wie erzählen wir den Kindern die biblischen Geschichten? (m. Else Zurhellen) 06, 2. A. 10; Die Wiederentdeckung der persönl. Religion durch Luther 07; Lebensziele 08; Die Heimat des vierten Evangeliums 09; D. Religion der Propheten 11; D. Theologie Jathos u. die religiöse Krisis d. Gegenw. 11. ()

Zürricher, Fritz, s. Müller, Fritz, Cannero.

Zürn, Ludwig, P., Prof., GymnDir. Freiburg i. Bad., Bertholdstraße 41. (Gommersdof $19|_{8}$ 47.) **V:** Die Lettüre der Hamb. Dramaturgie Lessings in d. Oberprima 84, 85, 91 III; Goethes Egmont f. Schule u. Haus erläut. 86, 10. A. 12; H. v. Kleists Herm.-Schlacht erl. 86; Prinz v. Homburg erl. 88; Der arme Mann im Toggenburg 92; Voß' Luise u. D. 70. Geburtst., erl. 94.

Zürn, Ralph, BSK., ASV., ✉, ●, Kolonialpolitik, Novelle, Kritik. Berlin-Grunewald, Dunckerstr. 2. (Zschöllau i. S. $21|_{2}$ 74.) ()

Zweck, Albert, ⊜, Dr. phil., ObRealsch.-Prof. auf d. Burg. Königsberg i. Pr., Krugstr. 9a. (Gr.-Kärthen $^{19}/_{1}$ 57.) V: D. Gründe des Sachsenkrieges unter Heinr. IV. 81; Verkehrs- u. Handelswege d. Jetztzeit 94; In welche Lande ist d. deutsche Auswandererstrom zu lenken, um ihn dem Reiche nutzbar zu machen? 95; Hilfsb. f. d. Unterr. in d. Geogr. (m. Bernecker) 93, 4. A. (m. Lullies) 08; Erdkde f. höh. Mädchenschulen (m. Leutz u. Seedorf) 95, 5. A. 09; Litauen, e. Landes- u. Volkskunde 98; Masuren, e. Landes- u. Volkskde 00; Samland, e. Landes- u. Volkskunde 02; D. Bildg des Triebsandes auf d. Kurischen u. d. Frischen Nehrung 03; Deutschl. nebst Böhmen u. dem Mündungsgebiet d. Rheins 08; Erdkunde f. höh. Mädchenschulen (m. Leutz u. Seedorf) 12.

Zwehl, Hans Fritz v., ⊙, Dr. jur., RA. Berlin-Schöneberg, Bozenerstr. 2. (Berlin $^{7}/_{9}$ 83.) V: König Baldurs Liebe, MärchE. 01; Hortense, Sch. 06; D. schöne Mirjam, Kom. 07; D. Trödelvertrag nach Gem. u. Deutschem Bürgerl. Recht 08; Opal, Sch. 11; Persephone, Sch. 12.

Zweifel, Paul, ⚷, Gynäkol., Dr. med., o. UP., Geh. Rat. Leipzig, Stephanstr. 7. (Höngg b. Zürich $^{30}/_{6}$ 48.) V: Fachschriften.

Zweig, Egon, Staatsrecht, Politik, Dr. jur. et phil., MinisterialRat d. k. k. Ministeriums für Kultus u. Unterricht, UDoz. Wien VII, Zitterhoferg. 8. (Brünn $^{26}/_{1}$ 70.) V: Studien u. Kritiken 07; La réforme électorale en Autriche 07; D. Lehre vom Pouvoir Constituant 09.

Zweig, Stefan, ♆, Kritik, Dr. phil. Wien VIII, Kochg. 8. (ebda $^{28}/_{11}$ 81.) V: Silberne Saiten, G. 01; Die Liebe der Erika Ewald, Nn. 04; Verlaine, Monogr. 05; Die frühen Kränze, G. 07; Tersites, Dr. 07; Emile Verhaeren, Monogr. 10; Erstes Erlebnis, Nn. 11; D. Haus am Meer, Sch. 11. Ue: Charles Baudelaire, Ged. in Vers u. Prosa (m. Camill Hoffmann) 02; Emile Verhaeren: Ausgew. Ged. 06, Drei Dramen 10. H: Ged. v. Paul Verlaine 07; Balzac, Aphorismen 08. ()

Zweiger, Hans, ⚔, Nov., Humor., ⁄, VB., BSK., Oberstleutnant a. D., Hrsg. v. Zwenger's Allg. Kolonial- u. Militär-Korrespondenz („Zakum"-Korrespond.). Charlottenburg, Berlinerstr. 41. (Coblenz $^{8}/_{6}$ 59.) V: D. Artilleriebuch, Geschichte d. Brandenburg.-Preuß. Artillerie 93, 2. A. 01; u. 8 militär. fachwissenschaftl. Bücher.

Zwereuz, Karl Georg, DÖSchG., ⊙, Hauptkassenbeamt. d. Stadt Wien. Wien II, Kais. Josef-Str. 39. (ebda $^{7}/_{7}$ 74.) V: Operetten-Libretti. ()

Zwerger, K(arl) Dankwart, DÖSchG., ♆, Lehrer. Hochenegg b. Cilli. (Taufkirchen a. d. Trattnach $^{11}/_{12}$ 89.) V: Deutsch-Österreich, wach auf!, G. u. Lr. 09, 2. A. 10; Heidehalme, desgl. 11; Sonne u. Segen, desgl. 11. ()

Zwickauer, der, s. Steiger, Edgar.

Zwickl, Dr., s. Winkler, Johs.

Zwicky, Frl. Nelly (Ps. N. Bergmann), Erz. Mollis, Kt. Glarus, Schweiz. (Obstalden $^{27}/_{7}$ 73.) V: Die Wacht a. d. Reichsgrenze 96; Das Erwachen 02.

Zwiedineck-Südenhorst, Otto v., ⊠, Dr. jur. utr., o. ThSchP., GHofR. Karlsruhe i. B., Hertzstr. 2a. (Graz $^{24}/_{2}$ 71.) V: Lohnpolitik u. Lohntheorie 00 (russ. 05): Beiträge zur Lehre v. den Lohnreformen 04; Arbeiterschutz u. Arbeiterversicherg 05, 2. A. 12; Üb. Gebürtigkeit u. Wandergn in Baden 05; D. volkswirtschaftl. Beziehgn zw. öffentl. u. privat. Versicherg 09; Sozialpolitik (Handbuch) 11; Krit. Beiträge zur Grundrententeulehre 11; Verfassung u. Wirtschaftspolitik, Rektoratsrede 12.

Zwierzina, Konr., deutsche Ψ, Dr. phil., o. UP. Graz, Parkstraße 7. (Wien $^{29}/_{3}$ 61.) V: Reimgebrauch Hartmanns u. Wolframs 98; Mittelhochdeutsche Stud. 00.

Zycha, Ad., deutsche Rechts♔, Dr. jur., o. UP. Prag-Smichow, Kreuzherreng. 1. (Wien $^{17}/_{10}$ 71.) V: Recht d. ältesten deutsch. Bergbaues 99; D. böhm. Bergrecht d. MA. 00 II; Prag, e. Beitrag z. Rechtsgesch. Böhmens im Beginn der Kolonisationszeit 12.

Zytlaun, Josef, s. Spieler, J.

Übersicht nach Städten.

Es sind die Städte mit wenigstens 12 schriftstellerischen Persönlichkeiten berücksichtigt worden. * = Schriftstellerin.

Aachen: Arens, Baccioco, Besser, Borchers, Brüning, *Croon, Drammer, Eckert, Englert, Faymonville, Fritz, Grotrian, *v. Harbou, Haußmann, *Hoffmann, Humann, Huyskens, Johnen, Kaehler, Kaufmann, Klockmann, Lauchert, Passow, Pick, Pochhammer, Roeder, Saget, Savelsberg, Scheins, Schlesinger, M. Schmid, H. Schmitz, Laur. Schmitz, Ludw. Schmitz, *M. Schmitz, Schollen, Schué, Schweitzer, Semper, Teichmann, Vogdt, Vogel, Wild-Queisner, Wüst. **Haaren:** *Lambrecht.

Altona: Blättner, Blunck, Bourset, Dücker, E. Herrmann, Kroth, *Marquardsen, K. Möller, Nissen, Pataniczek, K. Piper, P. Piper, *Rehburg, *Schenck, Schwartz, Schwindrazheim, Sokolowsky, Warnecke. **Bahrenfeld:** Obst. **Othmarschen:** Bödewadt, *Bödewadt, Niclassen, Vollbrecht, Weidemann. **Ottensen:** Fuhrmann, Gaehtgens, *Marcus, *Niese.

Augsburg: Ahle, Ammann, Auer, J. C. Brunner, Dirr, Euringer, Friesenegger, Grundl, Haneklau, Kögel, v. Lingg, Ockel, Orthner, Preuß, Rebele, Rost, Schmidbauer, Schumann, Seeger, Söldner, Windeck.

Baden b. Wien s. unter Wien.

Baden-Baden: Berger, Beuttenmüller, *Clausius, Franz, *Freiligrath, Grodbeck, Haape, *Halbach-Bohlen, *Jung, Kratt, *Le Beau, Lentz, Lutz, Neff, *A. v. Puttkamer, W. Schultze, *B. Stern, J. Stern, Toussaint, Weber. **Lichtenthal:** *Bender, *Loeper.

Barmen s. unter Elberfeld.

Basel: Amstein, Bauer, Baur, *Behrens, Böhringer, Boos, Brändlin, Brodtbeck, Bruckner, v. Bunge, Camenisch, Danneel, Duhm, Eger, Finsler, Ganz, Geering-Christ, Herff, Herzog, Heusler, Heußler, Hoffmann-Krayer, Joël, Kollmann, Landmann, Maurer, Melitz, *Michels, Michels, Nef, Niedermann, W. Otto, Petersen, Planitz, B. Plüß, Th. Plüß, Reinhardt, L. Rosenthal, Ruck, F. Sarasin, Schmidt, Schoetensack, Siebenmann, Stähelin, Stückelberg, Thommen, Vischer-Wackernagel, *Wartner-Horst, Wendland, Wernle, Wick. **Arlesheim:** Bernoulli.

Berlin: Abeling, Abels, Abrahamsohn, *Aeckerle, Adam, Alberti, Albu, Alexander-Katz, *Altmann-Reich, Amtmann, Andresen, Anschütz, Apt, Arends, O. Areudt, W. Arendt, *v. Arnim-Fredenwalde, Aronstein, Aschrott, v. Assel, Auer, Aurich, Austerlitz, *Austerlitz, Bachmann, Baginsky, Bahr, Band, Barchan, *Bardi, Barth, Basch, Baschin, *A. Battke, M. Battke, Graf v. Baudissin, M. Bauer, Bauke, Baumann, Bäumer, H. Beck, L. C. Beck, Beerwald, Bellardi, Bellermann, Berdrow, *Berg-Lindemann, Bergengrün, H. v. Berger, R. Berger, Béringuier, *v. Berlin, Berliner, Berlinicke, Bern, Bernauer, *C. Bernhard, G. Bernhard, L. Bernhard, Bernhardt, Berolzheimer, *Berthold, Beß, Beyer, Beyschlag, Bier, Bittcher, Blattner, Bleichrodt, Bley, Bliß, Jos. Bloch, Block, v. Bloedau, Blom, F. E. Blumenthal, O. Blumenthal, *C. Blüthgen, V. Blüthgen, Boas, *Bock, Bock, v. Bode, W. Böhm, C. P. Boehme, *M. Böhme, *Böhmer, v. Boehn, du Bois-Reymond, Bolte, Bolten-Baeckers, Bong, L. Borchardt, O. Borchardt, *Borchart, *F. Bornhak, K. Bornhak, Bornstein, Bothmer, Böttcher, F. Böttger, *C. Boetticher, G. Boetticher, P. Boetticher, Ch. Bötzel, *E. Bötzel, Bötzel, Branca, Brandes, Brandl, J. Braun, R. Braun, R. Braun, Braunschweiger, Bredenbrücker, Brendicke, Brentano, Brieger, *Brix, *Broicher, Bruchmann, A. Brückner, H. Brunner, Buchholtz, v. Buchka, Büchsenschütz, B. Buchwald, W. Buchwald, F. Budde, J. Budde, Bumm, v. Bunsen, Burckhardt, Burg, Bürner, Busch, Busley, H. Busse, Cahn, Calwer, Cardinal v. Widdern, Caro, Caspar, Cassirer, *Cauer, Cechini, Cerny, Chop, Cohen, H. Cohn, A. Conrad, P. Conrad, Conwentz, Corinth, Corman, Cornicelius, Cronbach, Crous, *A. Cuno, H. Cuno, *Cusig, Czerny, Daffis, Damaschke, v. Damm, Dammert, Daun, Deite, Delbrück, Delius, Dessoir, *Détschy, A. Dettbarn, *F. Dettbarn, v. Dickinson-Wildberg, H. Diels, *Diesener, Diez, Dinter, Dix, *Dohm, Dolezalek, Döring, Doerkes-Boppard, Dove, Dragendorff, Dresler, Dreyer, Droescher, Dryander, Dülberg, *Duncker, Düring, *v. Düring-Oetken, *Düsterhoff, Eberlein, Ebert, Eger, Einstein, Elcho, Elias, Ellger, Ellinger, G. Elsner, *v. Enckevort, F. Engel, G. Engel, Ertel, Erzberger, Essigmann, Eulenburg, Evers, Everth, Ewald, Faber, Fabian, Fabricius, Fahreuhorst, Falk, v. Falke, Fasbender, Feist, Felke, Felner, J. Feuerring, *Th. Feuerring, Filchner, Fischel, Ad. Fischer,

C. M. Fischer. Emil Fischer, Hans Fischer, Heinr. Fischer, L. Fischer, *M. Fischer, M. Fischer, O. Fischer, A. Flachs, *L. Flachs, Flaischlen, Flatau, O. Fleischer, Fließ, Flister, Flügge, Fournelle, Francke, Frankfurter, Fred, Frenzel, F. Freund, R. Freund, E. Frey, K. Frey, *M. Frey, S. Frey, A. Friedel, E. Friedel, E. Friedemann, Friedenthal, Max Friedlaender, Max J. Friedländer, Friedmann-Frederich, W. Friedmann, Haus Friedrich, P. Friedrich, A. Fries, C. Fries, Fries-Schwenzen, Fröhner, Fuchs, Funk, Fürbringer, Gaedicke, R. Galle, v. Gamp, Garlepp, L. Geiger, Geiser, Gellert, Genée, Gensel, Gensichen, George, *Gerhard, H. v. Gerlach, O. Gerlach, v. Gersdorff, Gilow, Gleichen, Gräfin Gneisenau, Goebel, *Goebeler, Goldberg, Goldmann, Goldscheider, H. Goldschmidt, J. Goldschmidt, Laz. Goldschmidt, *R. Goldschmidt, V. Goldschmidt, v. d. Goltz, Gonser, Graf Gopčević, Görres, v. Gottberg, Göttsberger, Gottschalk, *Goetz, Grabein, Grabowsky, Gräner, Granier, K. Graeser, Graue, Greeff, Grève, Groll, Grotjahn, Grunert, Grunmach, Grunwald, de Gruyter, *Gubalke, Guggenheim, Gürtler, Güßfeldt, Gutberlet, *Güterbock, Guthmann, Gutzmann, Haack, Haag, Haas, Haebler, Hach, Hagedorn, Hagens, *A. v. Hahn, Ed. Hahn, *F. Hahn, V. Hahn, Haek, Halm, Halpert, M. Hamburger, P. Hamburger, *Hamel, Hammann, Haendler, Hanschke, Hansen, Harden, Harder, *A. v. Hartmann, F. Hartmann, Hauptmann, *Hauschner, Hecht, Heck, Heilbron, C. Heine, *S. Heine, Heinrich, *Heinroth, Heitmueller, Helfferich, *M. Heller, *O. Heller, Hellmann, Hellwig, Hercher, Herkner, *Hermes, Hermes, *H. Herrmann, L. Herrmann, W. F. Heß, Hesse, Hettner, Heubner, Heusler, v. d. Heydt, v. Heymel, Heyn, A. M. Hildebrandt, P. Hildebrandt, S. Hildebrandt, Hillger, Hilse, Hink, Hinneberg, F. W. Hirsch, *H. Hirschberg, J. Hirschberg, Magn. Hirschfeld, Max Hirschfeld, His, Höcker, *Hodann, Ad. Hoffmann, M. K. Hoffmann, W. Hoffmann, Hoffschild, Hoeft, Holitscher, E. Holländer, Holtze, Holz, Holzbock, Homeyer, Hoeniger, E. Horn Hottinger, Hoetzsch, Hubert, Hue de Grais, Hunold, Jäckh, P. Jacobsohn, D. Jacoby, R. Jaffé, S. Jaffé, H. Jaeger, F. Jahn, Jahnke, E. Janke, O. Janke, Jaensch, v. Janson, Johannesson, Joh. Johannsen, Johs. Johannsen, Jolles, Jolowicz, F. Jonas, Jordan, Josky, Isaacsohn, *Julien, Jungmann, Jurisch, Justi, Kadelburg, Kalisch, Kaßner, Kastan, Katsch, G. Katz, Kätzke, Kawerau, Keben, Keindl, H. Keßler, Kiepert, Kietz, Kinzel, Kipp, *Kißling, Kißling, Klaar, Klatte, Klausner, Klaußmann, Kleefeld, Klein, Kleinert, F. Klemperer, G. Klemperer, Knoblauch, Knobloch, Knopf, O. Köbner, H. Koch, Kohler, Br. Köhler, Kohlmetz, C. Köhne, P. Köhne, *Kolbe, *Koppen, Koeppen, Korach, W. A. Korn, Koerner, Kornfeld, Kosmann, Kötzschke, *Th. Kracht, U. Kracht, Krähe, Krahmann, Kraemer, Kränzlin, Kratz, F. Krause, R. Krause, Kreindler, Kren, Krieger, Kronenberg, Krug, Krügel, G. Krüger, Krumbholz, Kubatz, Kundel, Kuntze, v. Kupffer, Kurth, Kurze, Kusch, Küster, Lamm, Lampe, Lamprecht, *Landesmann, Landsberg, Artur Landsberger, R. Lange, Langer, Lantz, Lassen, Leffson, *v. le Fort, Legahn, Lehmann-Rußbüldt, Lehnert, Leipziger, Leistner, le Juge, *Lemke, Lennhoff, Lenz, A. Leppmann, Leß, Lenß, Levin, Levy, *Lewald, Lewin, Lewinsky, F. Liebermann, K. Liebermann, M. Liebermann, A. Liebert, E. v. Liebert, Liebisch, A. Liebmann, O. Liebmann, Liepe, O. Liman, Lindenberg, Linschmann, Lipkowitz, Lippschitz, Lisco, Lissauer, Loeb, *Lobedan, Lorentz, Loeschcke, Löschhorn, M. Loeske, v. Loßberg, Hans Löwe, Heinr. Loewe, L. Loewe, W. Loewenfeld, Loewenthal, Loewy, Lubszynski, Aug. Ludwig, E. A. Lutze, *N. Lutze, Magner, P. Magnus, G. Malkowsky, Manasse, *Mancke, Mankiewicz, Manz, *Marasse, Marcus, H. Marcuse, M. Marcuse, L. Martens, R. W. Martens, A. K. Martin, R. Martin, *v. Martini, v. Martitz, Martyn, Marx, A. Matthes, Matthias, Edm. May, Emil May, R. May, M. Mayer, Mayrhofer, Mehring, Meier-Graefe, Meißner, Meister, *Mensch, Merzbach, Meurer, Méville, B. Meyer, G. Meyer, P. M. Meyer, R. M. Meyer, U. Meyer, *Meyer-Cohn, *Meyer-Houfselle, Meyerfeld, G. Michaelis, *A. Michaelson, *H. Michaelson, *M. Michaelson, O. Michel, Mielke, Mießner, *Mietzner, Moek, Moll, E. v. Moeller, Mollwo, *v. Monsterberg-Münckenau, Morgenstern, Morris, *A. Morsch, H. Morsch, A. Moser, Moses, Mosse, Moest, Moszkowski, Mulert, Fed. Müller, Friedr. Müller, Gust. F. Müller, J. Müller, Müllerheim, Mumm, Münsterberg, Müsebeck, Musil, Muskat, Nawrocki, Neesen, Nentwich, Nernst, Neubauer, Neuburger, *A. Neumann, H. Neumann, Adf. Neumann-Hofer, *A. Neumann-Hofer, Neumann-Jödemann, Neunert, Neustadt, Niemann, Nienkemper, Nissen, Nithack-Stahn, Nohl, Nohlde, Nordhausen, Norrenberg, Nowak, Ohnstein, *v. Olfers, Oliven, O. Olshausen, R. v. Olshausen, Osborn, Osterrieth, *Otten, Ottmann, Otto, Paasch, Pachnicke, Palme, Panofsky, Paszkowski, C. Pataky, *S. Pataky, Ad. Paul, Pechel, Peuck, Peuzig, Perlbach,

Peter, Pfannenstiel, Pfannkuch, Pfeiffer, Pflug, v. Pflugk-Harttung, S. Philipp, Philippi, *Plothow, v. Ploetz, Pniower, Polke, *H. Poritzky, Posner, Pöttke, Poetzsch, Prager, Prange, Preuß, v. Pritzbuer, B. Prochownik, *G. Prochownik, Proskauer, *Pudor, Raché, Raida, *Raida, Rath, Rebajoli, Reckentin, Rehbein, Graf Rehbinder, *Reiche, Reichl, Reicke, Reimann, Reimérdes, Remling, Reß, *G. Reuter, Reutter, F. Richter, Riedler, Riehl, v. Riesenthal, Rieß, Rießer, Rinckleben, Ring, Rippler, Risch, E. E. Ritter, Robitschek, Rodenberg, Roediger, v. Roëll, Roehl, Roller, Romanowski, Romeu, V. Rose, Röse, M. v. Rosenberg, P. Rosenberg, Rosenfeld, Rosenhagen, Rosenthal, Rosenzweig, Rosner, *Roth, Rotheit, Rothgießer, Rubiner, Rubner, Ruhmer, Runze, Ruppel, Saberský, Sachau, *A. Salomon, S. Salomon, Samter, *Sander, Saenger, Sapper, Särnblom, Sassenbach, Saudek, Schacht, R. Schade, *Schade, E. Schaeffer, *W. Schäffer, Schanzer, Schaumberger, Scheier, Schellhas, Schepp, Scherk, Schiemann, *Schildberger, Schiller, *A. Schilling, H. Schilling, F. Schillmann, H. Schillmann, Schindler, Schippel, Schlack, *M. Schlesinger, Schliepmann, Schlingmann, Schloemp, Schmasow, P. Schmid, C.-W. Schmidt, E. L. Schmidt, F. J. Schmidt, K. Schmidt, L. Schmidt, M. Schmidt, M. C. P. Schmidt, Schmidt-Neuhaus, Schmidthäßler, Schmidtgen gen. Schmieden, O. Schmitz, v. Schmoller, E. Schneider, G. Schneider, Herm. Schneider, *Schneidhuber, Schnitzer, *Schoebel, Schöler, Schön, Schönebeck, A. Schönfeld, Schönrock, Schott, *Schottmüller, H. Schreiber, Schrey, C. Schroeder, Ch. Schröder, M. Schröder, Schroeter, Schubart, C. Schüler, G. Schüler, J. Schultz, W. Schultz, K. H. Th. Schultze, W. Schultze, Schultzenstein, W. Schulze, Schütte, Schütze, Schwab, Schwabach, Schwantje, P. Schwartz, O. Schwarz, P. Schwarz, Schweinburg, Schweitzer, Schweizer, Schwendener, Schweriner, Sedlatzek, Seeberg, Seelmann, Seemann, H. W. Seidel, H. Seidel, *J. Seidel, P. Seidel, Seiffert, *v. Sell, Sergel, Seyffert, *Seyffert-Klinger, Seyler, Sherwood, Siebert, *v. Siegroth, *Siehr, Silbermann, *H. Simon, M. Simon, Simons, K. Singer, *Sintenis, Sittenfeld, Sklarek, *Skorra, Sochaczewski, v. Soden, Adf. Sommerfeld, Th. Sommerfeld, Sommerstorff, Sonnenburg, * Sonnenfeld, *Soyaux, Spandow, Spanier, Stadelmann, Stamper, Stange, Stavenhagen, L. Stein, *M. Steiner, R. Steiner, Steiner-Osten, Steinhauser, J. Stern, W. Stern, K. Sternberg, Stettenheim, Stikker, *Stieglitz, *Stinde, Stollberg, Stölzel, Stolzenberg, *Stosch, Strahl, Strasburger, *Strauß, K. Strecker, K. Strecker, K. Strecker, Streisand, Stromer, *Stropp, H. Struck, Stucken, A. v. Studnitz, *C. v. Studnitz, Stumpf, Suchland, Sundermann, H. Süßmuth, W. Süßmuth, *C. v. Sydow, Taege, Tangl, Tews, Thiede, v. Thielmann, Thiessen, Thomas, Timar, K. Toeche-Mittler, Th. Toeche-Mittler, Tomicich, Treitel, Trendelenburg, Treptow, Turszinsky, Uhl, Uhlworm, Ullstein, Gräfin Urkull, Valentin, Valois, Velten, *Vely, Vierath, Violet, Virchow, Vogler, Volkens, Voelker, K. Vollert, *Vollmar, Vollrath, Voeltzkow, A. Wagner, F. Wagner, R. Wagner, H. Walden, Waldeyer, Walleiser, Walser, Warburg, F. Warschauer, O Warschauer, A. O. Weber, F. Weber, Webský, Wegener, *Weguer, Weil, Weilandt, Weinberg, Weinitz, Bernh. Weiß, Berth. Weiß, E. R. Weiß, Weißmann, Wenck, Wendel, R. Wendlandt, *Wenghoffer, v. Wentzel, Wenzel, *Werder, J. Wernicke, *M. Wernicke, *Wertheim, *Wieland-Wachsner, Wiemer, Wiener, Wilde, Kronprinz Wilhelm, Willhain, Wilmanns, Windholz, Wislicenus, *A. M. Witte, *G. H. Witte, Witting, Wittmack, Wittschewsky, Wohl, Jul. Wolf, *L. Wolf, Wolf-Harnier, *A. Wolff, H. Wolff, M. J. Wolff, Th. Wolff, *U. Wolff, Wolfstieg, Wunschmann, Wurm, Wurmfeld, v. Zabiensky, Zacharias, Zacher, *C. Zahn, Zander, Zeitlin, Zelle, Zepler, Zetzsche, Zillessen, Zimmer, Ad. Zimmermann, Alfr. Zimmermann, Eug. Zimmermann, H. Zimmermann, J. Zimmermann, Zippert, *Zitelmann, Zlocisti, v. Zobeltitz, *Zoeller, Zoepfl, Zuntz, Zunker. **Adlershof:** Alafberg, L. Engel. **Baumschulenweg:** Erkelenz, Ziel. **Birkenwerder:** Buchner, Gräfin Schlieben, Graf Schlieben, Arth. Schulz. **Charlottenburg:** *Ahues, *E. Albrecht, Anz, Apel, Arnoldt, Bailleu, Bardey, Bardt, Beck, W. Becker, Behla, Berndt, Berg, Bie, E. Bleich, O. Bleich, Jw. Bloch, Bode, Bohs, B. Borchardt, F. Borchardt, *Borgwardt, Brandi, O. L. Brandt, Breithaupt, Brieger, Brinkmann, K. Brunner, Buchenau, Buchrucker, *A. Carel, G. Carel, Cebrian, Cranz, Dickel, *Dieckmann, Dietert, Dietze, Doebber, Dolezalek, *v. Doering, Eloesser, Endres, v. Erdberg, Ernst, Fellinger, Filehne, Hugo Fischer, Flachsbart, Forke, W. Foerster, Friedberg, W. Friedemann, Fritz, G. Frobenius, H. Frobenius, Fröhlich, Fromer, Frömmel, *Frost, Fulst, Fürst, Gaebeler, Galland, *Galli, Gast, v. Gierke, Fritz Giese, Glaser, Goldbaum, *Goldeuring, A. Goldschmidt, K. W. Goldschmidt, Gordon, Goetz,

Gramzow, Greiner, Grosse, Grusemann, Gumlich, Haase, Haberlandt, Häntzschel-Clairmont, Happrich, Haese, Havemann, Heilfron, Heinrich, Helms, Hempel, Hennig, *Henschel vom Hain, A. Heß, *Hesse, Hildebrandt, Hirsch, L. Hirschberg, O. Hirschfeld, Hoffmann, Hofmann, Holl, Hölzke, Holzmüller, Hubatsch, v. Hülsen, Huth, *J. Jacob, M. Jacob, Jacobsohn, H. Jahn, Jellinek, Jentzsch, *Kaldewey, Kammerer, *Kappstein, Kappstein, Karsch, *Karsten, Katzenstein, Kautsky, L. Keller, S. O. Keller, G. Koch, Köhrer, Kohut, Kollm, A. Korn, Koser, Kreisler, Kretschmer, *Krickeberg, Küchling, Kuhnigk, Kurtzig, L'Arronge, *Lederer, Lehnhard, Leitner, Lemberger, *Leony, F. Leppmann, Lichtenstein, Lilienthal, H. Lindau, P. Lindau, v. Liszt, Litten, *Lubowski, Lüders, Luther, Mackay, Mahling, O. Mann, A. Marcuse, Meisner, *Meißner, Menzel, Meuß, Eng. Meyer, Milan, *Misch, Misch, *Moncke, Mühsam, L. Müller, Munzinger, M. Naumann, Nehls, Neubecker, Neuendorff, G. O. Neumann-Hofer, Olden, *Oelkers, Ommerborn, v. Oppeln-Bronikowski, Oettinger, A. Otto, *H. Otto, Pajeken, v. Parseval, Passow, Alb. Paul, Pieth, Pintschovius, Placzek, Poppenberg, Pordes-Milo, Posener, Prager, Rapsilber, Rauter, O. Reichel, v. Reitzenstein, C. Rethwisch, E. Rethwisch, Graf Reventlow, Rhaue, Röhling, Roi, Romanowski, v. Rosenberg, Rowe, *Saling, Salkowski, Sarwey, P. Schaefer, Schaffner, Schalk, Schaumburg, v. Scheffer, Schikowski, Schleimer, P. Schlesinger, Gust. Schmidt, R. Schmitt, Schöler, O. v. Schoenfeld, *E. Schröder, O. Schroeder, Schwalbe, Schwedler, Graf Schweinitz, Schwenke, Graf Schwerin, Seckel, Servus, Ernst M. Simons, v. Simson, Sombart, W. v. Sommerfeld, Specht, Stangen, Steinhardt, *Steinitz, Th. Sternberg, W. Sternberg, M. Sydow, Teschen, Trojan, *Trott, F. Tyrol, *M. Tyrol, Ulbrich, v. Unger, *Ury, W. Vogel, Voigt, Wahnschaffe, Wallerstein, Warburg, Warncke, Weddigen, v. Wedel, Weinstein, H. Ph. Weitz, Wendt, Werner, Willecke, Winand, Wirth, Wolfradt, Wolpert, Würzburg, E. Zabel, R. Zabel, Zeeck, Ad. Zeller, Alfr. Zeller, Zepler, v. Zobeltitz, Zwenger. **Dahlem:** E. Beckmann, Engler, Erman, Eule, Fulda, Haber, Heymann, Kahlo, Krack, Ferd. Krüger, Poske, Siméon, Urban, Wiegand. **Dalldorf:** van Vleuten. **Eichwalde:** Friedr. Giese. **Fichtenau:** Schätzler-Perasini, Standke. **Friedenau:** Ahner, Anwand, Bähr, Balte, Bamberger, *Bartz, M. Bauer, Belitz, G. Berendt, Berstl, *Blum, R. Böhme, Böhrig, Borgwardt, Bratengeyer, H. Braun, Breitner, Breitzmann, Brennert, Cleinow, Clemens, Cyliax, Dammer, Decker, *v. Dequede, Diederich, Dietrich, Dörpfeld, Dove, Draheim, Droysen, Düsel, H. M. Elster, O. Elster, *Fechter, F. M. Feldhaus, *M. Feldhaus, O. Fischer, Flemming, P. Förster, Freimark, Freye, Frischeisen-Köhler, Fuhrmann, *Geisrig, *Gellert, *Goedicke, Gomoll, Görlich, Groß, C. Günther, B. K. Gutmann, P. Gutmann, A. H. Hartmann, H. Heilmann, *M. Heilmann, R. Hennig, Hermann, Hyan, Jaenicke, v. Jamuszkiewicz, *v. Jelagin, Jungnickel, Jürgensohn, R. Kluge, Kolbe, Korodi, Krebs, Kressner, Kück, Kuhr, Kullnick, Kundt, Kyser, Edm. Lange, Lasson, Liebich, Loubier, Lux, P. Ch. Martens, *Martin, Maser, Mauermann, Mertelmeyer, Meusel, *Möhring, *v. Mühlenfels, v. Negelein, Nissen-Meyer, *Nörenberg, Ohnefalsch-Richter, Paetel, Paetow, A. Petersilie, E. Petersilie, Philipsohn, Platz, *Plehn, *M. v. Puttkamer, *Rayle, Rehbaum, Rehtwisch, O. Richter, Roeder, Rohrbach, Roeper, Rothe, Rottok, Rundnagel, Ruest, Sarrazin, G. Schade, *J. Schade, G. Schaefer, Scheffler, Scherek, Schlegel, O. Schmidt, Schönhoff, Schrott(-Fiechtl), Sebaldt, Sorge, Springer, Steig, v. Stenglin, Thiel, Thimme, Thouret, Tiktin, *v. Trapp, Viereck, O. Wagner, R. E. L. Wagner, *A. Weber, Weiglin, *Wendland, W. Wendtland, Weyer, Wiese, Wintzer, *M. Wolff, Th. Wolff, Wollenzien, Wyneken, *Zoozmann, Zoozmann, *J. Zunk, P. Zunk. **Friedrichsfelde:** *Else v. Borgstede. **Friedrichshagen:** Baege, Berkes, Bölsche, J. Donny, *K. Donny, Eichberg, Fisch, Schubert, Spohr, Wach, Weidner, Wille. **Frohnau:** Max Hartmann, Lebius, Poppe, Wunderlich. **Grunewald:** J. Bab, Bamm, *Bäumer, G. H. Borchardt, Broemel, Burdach, A. F. Cohn, *F. E. Cohn, Conze, *Croner, Croner, Delbrück, Derenburg, Ebhardt, Eltzbacher, L. Frobenius, v. Hansemann, Harlan, Harnack, Hartmann, Heffter, Hertwig, Hildebrand, H. Hirschberg, Hirschwald, Ilg, Jung, Kerr, Koch, Ad. Landsberger, *Hel. Lange, Langenscheidt, Lesser, *Lipman-Wulf, Er. Meyer, Meyer-Förster, Müller-Breslau, Nachod, *v. Nathusius, Orth, Pakscher, M. Peters, Planck, Presber, Rathenau, E. Rose, Schering, Schmuderer, Schöne, Schwarz, Schwertfeger, Seibt, W. Seidel, Sering, Simon, Storck, Stübben, Sudermann, Triepel, Voß, *Walden, Zimmermann, Zürn. **Halensee:** v. Bortkiewicz, Buddecke, Casper, W. Cohn, Delitzsch, v. Dincklage-Campe, Dobert, Dresdner, Freyen, S. Friedlaender, Gold, Herm. Hahn, *Höber-Schwarz, Hogrefe, H. Jaeger, H. Jastrow, *Kelchner, G. Korn, Land, Heinr.

Lange, *Hild. Lange, v. Le Coq, Loerke, E. F. Malkowsky, *F. Mann, Marschalk, v. Massow, Matull, Mielke, Miethe, Morf, Müffelmann, Wald. Müller, Müller-Freienfels, Nossig, Petersen, Pretzsch, Resa, Schmidkunz, G. Schuster, Schwarzkopf, de Thierry, *A. Torau, *M. Torau, W. v. Trotha, *Umrath, Voulliéme, Wauer, Wegener, Wigand, Winnefeld, Winsch, M. Wolff, Zehnder. **Hermsdorf:** Mart. Hartmann, Eb. König, G. Landauer, *H. Landauer, Schumacher, Volkmer. **Hohenschönhausen:** Kurth. **Karlshorst:** *Courths-Mahler, Dencker, Fürst, Marschner, Niedlich, *Oehmke, *Stramm, Trampe, Wendler. **Kaulsdorf:** v. d. Planitz. **Lankwitz:** Adams, Boerschel, Burkhardt, Elb, Groll, Kell, Odrich, Reich, R. Rosenthal. **Lichtenberg:** *Ehrhart, Ludwig, Meldner, Wischer. **Lichtenrade:** E. F. Klein, W. Lange, Lewy, *v. Preuschen-Telmann. **Lichterfelde:** H. Albrecht, P. Albrecht, Amsel, v. Auwers, *Baeblich, Bahrdt, Bahrfeldt, C. Becker, Fr. Behrend, Below, K. Böhme, Böttger, Böttticher, Brandis, Conrad, Dammer, Dumstrey, Erdmann, Falkenstein, P. B. Fischer, *G. Franke, J. Franke, Freytag, G. Fritsch, O. Fritsch, Funke, Gersbach, Götze, Graebner, Grünwedel, D. Ch. Hahn, Heilbron, Heller, Henrici, F. Hirsch, M. Hofmann, Graf v. Hoensbroech, Hüttemann, Ippel, *Jucum, R. Kaiser, Kaemmerer, Kampffmeyer, Kekule v. Stradonitz, *Kempner-Hochstädt, Kempner-Hochstädt, B. Koch, J. Koch, *G. v. Kohlenegg, V. v. Kohlenegg, Kossinna, Krische, Krüger, Kruse, Kunert, Kyber, Ladewig, Langenbeck, Langenbruch, Laue, Lazarus, Leßmann, Leuchtenberger, O. zur Linde, *V. zur Linde, Lohr, Mackowsky, Martens, Martiny, Matthaei, Maushagen, Memmler, E. Meyer, L. Meyer, P. Michaelis, A. Mohr, Moeller van den Bruck, Naetebus, Nonnemann, Norden, Oehler, Oppenheim, Oppenheimer, B. Otto, Parow, Pauer, *F. Paulsen, R. Paulsen, Peschkau, Pfennig, *Pochhammer, Pochhammer, *Raschke, v. Reymond, *Röttger, Röttger, Rudolphi, Runze, Sachisthal, *Saworra, K. L. Schaefer, Schär, *v. Schauroth, Scheerbart, Scheffer, Scheuermann, Schnippel, Schnberg, B. Schulze, Schumacher, K. Schwabe, Seeßelberg, Seher, Sieglerschmidt, Stiehler, Stillich, Stölzel, Stönner, Strack, Streicher, W. Struck, Vierkandt, K. Vogt, Wickenhagen, Wiener, A. Zapp, *H. Zapp, *Zillmann, Zillmann. **Mariendorf:** Geucke, Art. Lehmann. **Marienfelde:** *Federn, Federn, Pesch, Pissin. **Neubabelsberg:** Behrens, Laß, Sarre. **Neufinkenkrug:** v. Huth. **Neukölln:** Agahd, *Bossin, Dahms, Dautschat, Girndt, Matthies, Oldendorff, Pauli, Vetter, Wackermann. **Niederschönhausen:** Altrichter, Freese, Lessen, Pratsch, A. Schwarz, v. Stemann, *Thomas, *Treuter-Cohn, O. Weber. **Nikolassee:** v. Blume, Boudy, Cabanis, David, Groth, Gutkind, F. Harrwitz, M. Harrwitz, Hollmann, Jacobs, Maas, Muthesius, Roquette, Sieglin, *Stöcker, M. Weitz. **Oranienburg:** Eichbaum, Gerling. **Pankow:** F. Boehm, R. Elsner, Kahle, A. Katz, Krause, Liepmann, Loewicke, Lüdtke, Magnus, Nath, *Pfannschmidt, Rudloff, Wölfert. **Plötzensee:** H. Lorenz. **Reinickendorf:** Flemming. **Rosenthal:** Steinweg. **Rummelsburg:** Bloch. **Schlachtensee:** Büttner, Hiller, Holtermann, *A. Horn, M. Horn, Kayßler, Kögel, Kretzschmar, Mühling, Roland, Schwaner, Sevin. **Schmargendorf:** *Bernau, Brenning, Daab, Fränkel, Havenstein, Neumann-Strela, J. v. Olshausen, *Rasch, Schmitt, Seger, Unterweger, *Unterweger. **Schöneberg:** Bading, Ballerstedt, Bernstein, Bovenschen, Capelle, Delbrück, Donath, Ehlers, Essig, Faktor, Frankl, Frommel, Graetzer, v. Grotthuß, A. Haas, Heinrich, Janke, Jesinghaus, Joseph, Junger, B. Kellermann, R. Keßler, Klings, Kriegel, Kuczynski, Kuntzemüller, J. Landau, *L. Landau, Alfr. Lehmann, *M. Lorenz, Lübeck, Frz. Ludwig, v. Mach, Manes, Mischke, Müllendorff, E. Naumann, F. Naumann, K. Th. Preuß, *Prilipp, Rehwald, Eug. Reichel, *Riesen, Rodemann, Röder, Schirokauer, C. M. Schmidt, Schön, P. Schubring, E. Th. Schulze, Schweinfurth, M. Simson, F. Skowronnek, Sorauer, Springer, Stempel, Stoewer, Tovote, Th. v. Trotha, *v. Waldenfels, Warnstorf, Weinberg, *Weßner, Wiesenthal, Wychgram, Zschorlich, v. Zwehl. **Spandau:** Bunke, Heinrich, G. Hildebrandt, Kuntz, Petzoldt, Roßmann, Wrzodek. **Steglitz:** Ahlemann, Alexander-Katz, Altmann, Atzrott, Bachem, Badermann, Beckh, Benzmann, W. Berendt, Bertram, *C. M. E. v. Biedermann, F. W. v. Biedermann, R. Biedermann, Böttger, Buchhorn, *v. Bülow, *Burda, *Bürgel, Consentius, Diercks, Dietrich, *Doering, Drahn, Engel, Engwer, Erlenmeyer, v. Eynern, Frenz, Gädke, A. Geiger, Genthe, *Gerbrandt, P. Goldschmidt, Goeres, Grotewold, Groetzsch, Gruenstein, Hamann, v. Hassell, Hecker, Heilborn, Henoch, Höck, Huth, Jahn, Kachellek, Kaeding, Kaftan, Keyl, Kiy, Klenz, O. Kluge, Knudsen, Koppin, Kubsch, *v. d. Lancken, R. Lange, Lebede, E. Lorenz, Losch, Lutsch, Macco, Mangold, *Märten, Mehring, Em. Müller, Müller-Bohn, Neuberg, *Pappritz, Pelka, Petersdorff, Pilger, Quehl, Re-

gener, *Emilie Reichel, *D. v. Reyher, P. v. Reyher, J. Richter, Riem, Rößle, Saß, Schäfer, Schallopp, Scheffers, Schenkling, C. W. Schmidt, E. K. Schmidt, Schor, Schottky, Schubart, W. Schubring, H. Schulz, Schwengberg-Eggersdorf, A. Seidel, *C. Seler, E. Seler, Sohnrey, v. den Steinen, Stiehl, Susmann, *Thimm, Thoms, Tieffenbach, v. Wechmar, M. Weiß, *Wilcken, *Winkler, Wolff-Beckh, Wolters, v. Wussow, Zeumer, Zscharnack. **Strausberg:** Hesdörffer, Schneidt, Stodte. **Südende:** F. J. Beckmann, R. Brandt, Eberhardt, Faßbender, Flick, Freyer, Helfrich, P. Koch, v. Lichtenberg, v. Luschan, Oertel, *Pinelli, Rellstab, Westermann, Wrede. **Tegel:** *Gebhardt, Edg. Lange, W. Müller. **Tempelhof:** Altkirch, B. H. Aßmus, F. Aßmus, H. Blumenthal, Ganske, Gaetschenberger, Gaulke, *v. Kramer, Quanter, Roßtok, L. Wertheimer, E. Witte. **Treptow:** Archenhold, Lorek. **Waidmannslust:** Claaßen. **Wannsee:** Dütschke, M. Herrmann, Tiessen, *Tiessen. **Weißensee:** M. Hoffmann, Krause. **Werder a. H.:** J. B. Schneider, Vanselow. **Westend:** Fel. Behrend, *v. Bendemann, Bucherer, Cauer, Christlieb, Crüger, Heimann, Hiller v. Gaertringen, J. Jastrow, Kapp, Kretzer, *Krieger, P. Landau, *Lepehne, Mahn, *v. Oppell, Paasche, Pannwitz, Roethe, Simmel, *Thies, v. Wilamowitz-Moellendorff, Witt. **Wilhelmshagen:** Brand, Hart. **Wilmersdorf:** Amelung, Arnstein, W. Aßmus, Bäckler, Gräfin A. Baudissin, J. Becker, v. Beneckendorff, Bennstein, Bergmann, Bethge, H. Böhm, van der Borght, Bratter, Breuer, E. Budde, *Burchardt, Burghaller, G. Busse, Christians, Cumme, Deißmann, *Deubner, O. Diels, Döscher, Driesmans, Dronke, Edel, L. Elster, Ed. Engel, Fechner, Felsing, Fenger, Flaig, Flatow, Ford, Frensdorff, Friedegg, v. Friederich, Herm. Friedlaender, M. Friedlaender, Friedmann, Friese, Fürst, Fürstenau, Gentsch, *C. Gerlach, Loth. Goldschmidt, Göttmann, Grabow, E. Graeser, Gruber, Guttmann, Hans Hahn, *Harder, Harzen-Müller, Hasenauer, Heiman, Herold, Hessen, *Hiller, *E. Hirschfeld, Hochstetter, Holzweissig, Hostasch, R. Jäger, Jansen, *Ichenhaeuser, Ichenhaeuser, Ilgenstein, Illés, *Jolowicz, Istel, Kahl, *Kailer, Kaufmann, Keilhack, F. C. Kellermann, v. Kern, Kienzl, Kliemke, Kny, F. W. Koebner, *Kremnitz, Kreowski, H. E. Krueger, *Lasker, Lautensack, Leist, Lemke, Leonhard, Leutwein, v. d. Leyen, Lilienfein, E. Lilienthal, S. Lilienthal, P. Liman, Litten, Lohan, Loening, F. Lorenz, L. Loeske, Lothar, *v. Maltzahn, Mannes, Marquart, *Maul, Melzer, A. R. Meyer, *J. Meyer, *M. Meyer, Minoprio, P. Mohr, Möller, J. Moser, Mühleuhardt, Hans v. Müller, Mysing, Nadel, Neckarsulmer, H. Neumann, Okonkowski, Oesterheld, Pastor, *Paysen, Pfemfert, Pfund, H. W. Philipp, J. Philipp, Philippson, Plato, Pomme, J. E. Poritzky, Prehn, *Pütz, *Ramm, *Rassow, Rauscher, *Emma Reichel, *G. Reichel, Reif, Renner, Robertson, *v. Rüxleben, Sacerdote, Scherer, Schidlof, Schlenther, *H. Schmidt, Schmitt, Schoenbeck, v. der Schulenburg, B. Schuster, H. Schwabe, Schwetschke, Siber, *Silling, O. Simon, R. Skowronnek, Sochaczewer, Spatzier, Splettstößer, Steffens, E. Stein, R. H. Stein, Steinhoff, v. Stojentin, v. Strantz, Stümcke, v. Szczepanski, Urgiß, E. Vollert, Waldau, *Waldau, Walter van der Bleek, Werth, Westheim, Wetzel, Wiegler, v. Wilke, *Wille, F. Wolff, P. A. Wolff, H. W. Zahn, Zech, Zehme. **Zehlendorf:** Arendt-Denart, Bloch-Wunschmann, H. Braun, *L. Braun, Breysig, Buber, Bürgel, C. Busse, *Cl. Cohn, F. Th. Cohn, Dehn, *Diers, Dumcke, Fischer, Flemming, Fuchs, Goehre, *J. Hofmann, Jacobi, Kammer, *Kispert, Krause, Kunzendorf, Liersemann, Manßner, F. W. K. Müller, J. Müller, Ostwald, Reinecke, O. Richter, v. Schulenburg, J. Ch. Schwartz, Siegerist, Sieglin, Speyer, Sternfeld, Südekum, Tesch, Tetzel, Tetzlaff, Wasner, Johs. Wolf, Zimmer.

Bern: Benziger, v. Böhm, Brugger, Bühler, Finsler, *Fünfgeld, Hadorn, Hesse, H. Hoffmann, Howald, Huber, Hugendubel, Jadassohn, Ischer, Kocher, Krebs, Kummer, Lotmar, Lüdemann, Marti, Mayne, Milliet, Graf v. Mülinen, E. Müller, Reichesberg, Renfer, Röthlisberger, Sahli, v. Salis, Schiebel, Schultheß, Singer, Steck, Stegemann, Stickelberger, Sutermeister, v. Tavel, Tschirch, *Tumarkin, Türler, Vetter, Wäber, Walser, Weese, H. Wegener, Worringer. **Bümpliz:** Fränkel, Loosli.

Bonn: C. H. Becker, Bergbohm, *v. Bessel, v. Bezold, Brauns, Brinkmann, Brüggemann, Bülbring, *Cajetan, Cardauns, C. Clemen, P. Clemen, Cosack, Crome, Curtius, Diederichs, Dietzel, Doutrelepont, v. Dunin-Borkowski, Dyroff, Ecke, Effmann, *Elberskirchen, Elter, Enders, A. Engel, Englert, Erman, Eschelbach, Esser, Feldmann, Felten, Foerster, Franck, Froberger, *Frost, Frost, Genniges, Goebel, Görres, Goeters, Goetz, Grafe, Grube, Hashagen, C. Hauptmann, F. Hauptmann, Heimberger, Herschel, Hilling, Hirsch, *M. Holzhausen, P. Holzhausen, Houben, Jacobi, Kaufmann, Kellner,

Kleinschmidt, Ed. König, Ch. Kraus, *Kriesche, Krüger, Kurella, Landsberg, *v. Lilien, Gräfin Linden, B. Litzmann, *G. Litzmann, Marx, Meinhold, R. Meißner, Mülhaupt, Muellenbach, Mützel, *Nießen-Deiters, Oehler, Pfennigsdorf, A. W. Pflüger, H. H. Pflüger, Philippson, Pohl, Pohlig, Rauschen, Redhardt, Rein, Ribbert, H. Richter, Ritschl, Ritter, Ruhland, Sachsse, Sadée, Sassen, v. Schlözer, Schneegans, Schreuer, Schrörs, A. Schulte, J. F. v. Schulte, Schumacher, Seelmann, Seitz, Sell, Steinberg, Steinmann, Störring, Study, Stutz, Thurneysen, Tonger, Trautmann, Verweyen, Verworn, Em. Weber, Wentscher, Werners, Werther, Wiedemann, Wilcken, Willers, F. Winter, Wygodzinski, Zender, Zitelmann, Zorn. **Godesberg:** Braß, Claisen, Dennert, v. Falck, Koenen, Loevenich, Löwenstein, Neuendorff, O. Richter, Rohr, Ständer. **Obercassel:** W. Fischer, Hasse. **Poppelsdorf:** Beißner.

Braunschweig: Beckurts, Benecke, Bükking, Dahn, Daun, Finsch, Flechsig, Fricke, Fuhse, Grube, Haeseler, Heinemann, Henning, Junker, Kaempfe, Kiene, Lachner, Langer, Leue, Lüdicke, Mack, Meier, R. Meyer, Mumme, *Petri, Scheffler, Scherer, Schneider, Sierke, Stegemann, Steinacker, Steinmeyer, Stier, Timerding, Topp, Viereck, Wagner, Wernicke, Zimmermann.

Bremen: Beyer, *Bräutigam, Dietz, Dorsch, Edlefsen, *Erdmann-Jesnitzer, Felden, Fitger, Gansberg, Garde, Gartelmann, Gerdes, Gutheil, Hartwich, Hellmers, Helmolt, Henke, Hennicke, Hoyermann, Johannesson, Kippenberg, Klimpert, Koch, H. Krüger, R. Krüger, Kumoth, Lonke, Manns, *Moersberger, Oppel, Pabst, Rump, Schaer, Scharrelmann, Schauinsland, *M. Schneider, *Schulze-Smidt, Seedorf, Seiffert, Stempel, Tardel, Thikötter, Veeck, Voß, Wagener, Weichberger, Weiß, Wiegand, Wilda, Wolkenhauer, Zauleck, Ziegeler. **Fischerhude:** Speckmann. **Horn:** König, R. A. Schröder, Smidt. **Lilienthal:** *Einstmann. **Ritterhude:** Wäbekindt.

Breslau: Albers, Andreae, Appel, Arnold, Auspitzer, *Badt, *H. Barsch, P. Barsch, G. Bauch, H. Bauch, Baumgartner, Gräfin Bethusy-Huc, Biberfeld, Biltz, Bömer, Braun, Brie, Bruck, Buchwald, Casper, Cichorius, *C. Cohn, L. Cohn, *M. Cohn, W. Cohn, *Th. Dahn, *Dedo, Diels, Drescher, *Ebertin, Ecke, v. Eichborn, Fielitz, J. Fischer, O. Fischer, E. Fränkel, Freund, Friedensburg, Froböß, *Gärtner, Gercke, v. Gerhardt, Gerlach, Grabowsky, Gretener, Guttmann, Hamburger, Heilborn, Hessenberg, Hildebrand, Hilka, Hilpert, Hintze, Hippe, A. Hoffmann, G. Hoffmann, H. Hoffmann, A. Hoffmann-Kutschke, G. Hoffmann-Kutschke, Hönigswald, Hoennicke, Hübscher, *E. Huch, *M. Huch, Jantzen, Just, Kalkoff, Kampers, *E. Kaufmann, G. Kaufmann, Kautzsch, Keller, Kempner, Kern, Gräfin Keyserling, Kipka, *Klerlein, Klingmüller, Klüger, Kneser, Koch, Koenig, A. Krause, A. F. Krause, *D.-L. Kretschmer, H. Kretschmer, K. Kretschmer, Kroll, Kuhn, Kühnau, Kükenthal, Küstner, Lämmer, Langsch, Lanbert, Lellmann, Leonhard, Lessenthin, Lesser, Lichtenstein, Lindner, Th. Loewe, V. Loewe, *Martini, Meinardus, Meißner, Meister, H. Meyer, O. E. Meyer, Michael, Milkau, Minkowski, K. J. Müller, Neefe, A. Neißer, *R. Neißer, Neutwig, Neustadt, Nikel, Oberdieck, Oehlke, Olbrich, Otto, Partsch, Pax, Peiser, Petzold, Pfeiffer, J. Pohle, L. Pohle, Porsch, Preuß, Pringsheim, Prinz, Rauthe, Reichel, Reinecke, Reissert, A. v. Rentz, *M. v. Rentz, *B. C. Renz, F. S. Renz, Röhmann, Rosanes, Rosenthal, Rothstein, Rücker, Sarrazin, Schaefer, Scharnweber, *v. Scheliha, E. Schlesinger, M. Schlesinger, *O. Schlesinger, *R. Schlesinger, H. Schmidt, Schoenaich, Schönfeld, Schott, Schrader, B. Schulze, *Schuppe, Scupin, Sickenberger, Siebs, B. Stein, *Stephan, Stern, v. Strauch, Streibel, Sturm, Supan, v. Tessen-Wesierski, Thalheim, *Tomaszewski, Tschirn, Tugendhat, Vierhaus, E. Wagner, v. Walter, Ad. Weber, A. T. Wegner, *M. A. Wegner, Weil, v. Wenckstern, Wendriner, Wilda, Wilhelm, A. Winckler, H. Winkler, Wobbermin, Wutke, Ziegler, Ziekursch. **Carlowitz:** K. Klein, Kropatscheck, Schulte. **Deutsch-Lissa:** Güthling, Hillebrandt, *Nagel. **Kleinburg:** Speier. **Krictern:** Kühnemann. **Obernigk:** Aereboe, Jentsch, A. Krüger.

Brünn: Beamt, Bretholz, Feeg, Fischel, Frenzel, Fritsch, Giugno, *Hirsch, Jerzabek, Kehlmann, *v. Khuenberg, Kreisler, Langer, v. Offermann, Orliczek, Pawel, Pfeifer, Plawina, Reichmann, v. Rola, Schram, *Soffé, Soffé, Sonneck, *E. Spann, O. Spann, Stanislawski, Strobl, Vallazza, Vymazal, Weiß.

Budapest: Atlas, *Aranethy-Nacher, Bacher, Bäszel, Blau, Bloch, v. Dóczy, *Forinyak, Goldziher, Hefty, Herrmann, Hertzka, Jásznigi, Kemény, Lenkei, *M. Liebermann, Neugebauer Edler v. Alszód, Neugeboren, Schönmann, Stern, Tangl, v. Térey, Viola, Walter, Winter.

Cassel: Altmüller, v. Bodenhausen, *v. Bodenhausen, Brunner, Dietz, *v. Eschstruth, Ad. Förster, Francke, Frehse, Heidelbach, Heßler, *Juncker v. Ober-Con-

rent, Knackfuß, Krieger, Kunz, Legband, Gräfin Leiningen-Westerburg, Lewalter, Lohmeyer, Moriton, *Moriton, M. Müller, Osius, Quiehl, Riekes, Schelenz, Steinhausen, Stoll, Strüfing, Traudt, Winterstein, Wittmer, L. Wolff. **Wehlheiden:** Albrecht. **Wilhelmshöhe:** Mühlmann, Ulrich.

Charlottenburg s. unter Berlin.

Chemnitz: Arends, *Binder, Birk, M. K. Böttcher, Feller, Fickelscherer, Giesecke, Göckeritz, Heerdegen, Heinzmann, Hepworth, Hertwig, Kell, Kirchner, Kollert, Kummer, Mayerhoff, A. F. Meyer, Neunewitz, Ohorn, Penndorf, Prüll, Raabe, Reuß, Rost, Rußner, Sachse, Schanz, Stadlinger, Sterzel, Streubel, Theiß, Thiele, Uhle, Wagenknecht, Walther, A. F. Weinhold, E. Weinhold, Wenzel, Wernicke, Willgrod. **Borna:** Svergel. **Reichenbrand:** Czasche. **Siegmar:** Schirmer.

Coblenz: Bär, Buschmann, Butz, Dinckelberg, Freundgen, Haendler, Hessel, Kehrein, Kirsch, Knipping, Kockerols, Koepper, Marcour, Mehrmann, *Mostert, Nix, Oehmen, Reibstein, Wacker.

Cöln a. Rh.: Aschaffenburg, C. Bachem, J. Bachem, Bayer, Beckey, Bender, Bennert, Berbig, Bermbach, Berrenrath, Blumberger, Capitaine, *Caspary, *Creutz, Dresemann, Eckert, Engels, Esser, A. Fischer, Foy, Jul. Friedrich, K. Fuchs, Geffcken, Graebner, *Gröhe, Gronen, Hagelstange, Hansen, Hassert, Hentrich, Hespers, Hiller, Hirtz, Hoeber, Hölscher, de Jonge, Jörg, *Jünemann, Kahl, Keußen, Klauwell, Konen, Koester, Kreutzer, Kühnau, Kuske, Lennemann, Max Prinz v. Sachsen, Menne, Meurer, Moldenhauer, Müllendorff, v. d. Nahmer, J. W. Neumann, Oberdörffer, Ohrem-Bonn, Rademacher, Ritzel, Rosenthal, Sarnetzki, Schaefer, Schlesinger, W. Schneider, Schnütgen, Schöne, Schrammen, Schröer, Schütz, Schwering, Simchowitz, J. Simon, Steffens, Steiger, Steiner, Steller, Stier-Somlo, Thieß, Thissen, Traub, E. Wagner, Weinand, Weinrich, Weißweiler, Wirminghaus, *Wirminghaus, Wunderlich, Ziegler, Zilcken. **Bayenthal:** Wenz. **Braunsfeld:** Lee. **Ehrenfeld:** Schwann. **Klettenberg:** Krudewig. **Lindenhöhe:** Kaiser. **Lindenthal:** Hanau, Klein, Liertz, Neitzel, Rolfes, Roeren, *A. Wette, G. Wette, Wiltz, Zaretzky. **Marienburg:** Schneller. **Müngersdorf:** Keysser. **Nippes:** Baierlein, *Francke-Roesing, Fülles, Kotschenreuther, Salm. **Riehl:** Algermissen. **Sülz:** Kiesgen. **Vingst:** Kann.

Czernowitz: Böhm v. Böhmersheim, Cotlarciuc, v. Dungern, v. Frisch, Grienberger, Häusle, Herzog, Kaindl, Kellner, v. Kleinwächter, Kogler, Kosch, *Pawlitschek, Petschek, Polek, Zingerle v. Summersberg.

Danzig: *Anhuth, Bail, Blech, Brausewetter, Domansky, *Ducht, Grünspan, Hecker, Immanuel, Lehmann, Luckwaldt, v. Mackensen, Mankowski, Münsterberg, Paetsch, *Plehn, Schwarz, Sellke, Simson, Stoewer, Warschauer, Zander. **Langfuhr:** Günther, Hoppenstedt, Kiesewetter, Krohn, Löbner, Lorenz, *Münsterberg, Nowack, Oehlke, Rose, Ruff, Sommer, Wenzel. **Oliva:** *Hildebrand, Kalähne, *Kühne, Lentz, *Niemann, Pompecki, Schilling. **Zoppot:** Matthaei, Nadrowski, Schlepps, Schottmüller, Splett.

Darmstadt: Alt, Anthes, Back, Bader, *Baum, *K. Becker, W. M. Becker, A. E. Berger, K. Berger, Berghoff-Ising, Berndt, Biedert, Biermann, Block, Buschmann, Dingeldey, Dorfeld, *Eppert, Esselborn, *A. Fischer, *v. Follenius, v. Frankenberg, Gad, Goldstein, Graefe, Greim, Grooß, Henneberg, F. Herrmann, Horn, Knispel, Koch, Kratzsch, Meisel, R. Müller, Nagel, Ed. Otto, Pfannmüller, v. Pfister-Schwaighusen, *Ramspeck, Röhn, Ruths, K. Schäfer, Scheuk zu Schweinsberg, A. Schmidt, R. Schneider, Schrader, Schuchardt, Simon, Ed. Sonne, H. Sonne, W. Sonne, Staudinger, Streese, *Theiß, Ulmann, Vetterlein, Völsing, Volz, P. Wagner, Wegele, Wiener, v. Willmann, *E. L. v. Wolzogen, E. v. Wolzogen, Zernin, Zobel. **Eberstadt:** Dieterich.

Dessau: *Körner, Liebisch, *v. Medem, Panier, Peus, Pfennigsdorf, Reinhard, Rücker, Seidl, Völker, Weissenborn, Wickenhagen.

Dortmund: Becker, *H. Braun, Franz, Gilles, Knöfel, Lion, Meininghaus, Prüner, Rübel, Sartori, Th. Schäfer, Schücking, king, E. Schulz, *Stephan, Strohmeyer, Struckmann, Traub, Uhlmann-Birterheide.

Dresden: v. Anderten, *Arnoldt, *Bake, Baudmann, Baum, Berling, Beschorner, Beyer, Bienengräber, *C. Birndt, *F. Birndt, Blanckmeister, Böhmert, Breit, Brockhaus, Bruck, *Brunnemann, Buhle, Bungert, Clemens, Daffner, Dibelius, *Dietz, Döhler, Doeuges, Döring, Drabke, Ebeling, *Ebert, Elsenhans, *Enderlein, Enking, Erdmann, Erler, Ermisch, Fiebiger, M. Foerster, Friedemann, Friese, Reinh. Fuchs, Rob. Fuchs, v. d. Gabelentz, Gaehde, Gaudil, Geißler, v. Gerbel-Embach, Geß, Golling, *v. Gottberg, Gradnauer, Gritzner, Grötzsch, Grübler, Grützmann, A. Günther, Gurlitt, Hallwachs, Haenel, Hantzsch, *Harteustein, Hahn, Heger, Helm, Herrlein, Herzka, *Herzog, Hille, C. Hoffmann, G. Hoffmann, O. Hoffmann, Hoeffner, W. Hofmann, Hofstaetter, Graf Holtzendorff, Horschik, Huey-

pe, Jacobi, *Illing, Prinz Johann Georg, Irrgang, Jüngst, Just, Kade, G. Kaiser, Paul Kaiser, *Kandler, *v. Karapancsa-Doleisch, Kersting, Keßler, Kirsten, *Kneschke, Köhler-Haußen, Köhrer, Kollmann, v. Königsbrunn-Schaup, Koppel-Ellfeld, Krumbein, Kübler, Kummer, Lange, *Lankau, Lauer, Laven, Lehmann-Osten, Lehrs, *Lenk, Lenz-Schwanzara, Leonhardt, *Lincke, *C. Lindner, Lingke, Löbe, *Lossius, Luther, Mäder, *v. Malapert-Neufville, Maukſch, Mayhoff, Mehrtens, Meiche, K. Meier, C. Meißner, Minde-Pouet, Möhlau, Moewig, *Mülholtzer v. Mülholtz, F. Müller, J. Müller, R. Müller, *Naumann, Neefe, Neuberg, H. F. Neumann, Neumeister, Nicolai, Niemann, Nier, Nitſch, Oberbreyer, Oberwinter, Oertel, Pfeiffer, Philippi, Platzbecker, Poland, Pommrich, Posse, Purlitz, Rachel, Ranitzſch, Reichardt, Reichelt, Reimann, v. Reitzenstein, Ressel, Reuschel, A. Richter, O. Richter, O. E. Richter, P. E. Richter, O. Ritter, v. d. Ropp, Roscher, v. Rosenberg, *Roth, Rumpelt, A. Schaefer, F. Schäfer, G. Schaefer, Th. Schaefer, Scheidemann, Schlegel, *Schlender, O. Schmid, Alfr. Schmidt, L. Schmidt, Schneider, Schnorr v. Carolsfeld, Schramm-Macdonald, Schuhknecht, C. Th. Schulz, A. Schurig, E. Schurig, Schuster, Schütt, Schwarze, Schwarzer, Sebaldt, Seber, Segesser v. Brunegg, *Semmig, *Siecke, *Silling, Söhle, Sorgenfrei, Sponsel, Starcke, Stecher, Steglich, Stoeßel, Stresemann, *Stritt, B. Sturm, H. Sturm, Sulze, Tamme, Thiele, Thiergen, *Trenkler, Trinks, *v. Tümpling, Uhlig, Uhlmann-Eltz, Unbescheid, G. Th. Vogel, Völkel, *D. Vollmöller, K. Vollmöller, R. Wagner, Wallner, *Wallner-Thurm, v. Walther, Walzel, *v. Wegerer, Weingart, Weise, Gräfin Wengersky, Wickert, Woberſin, Woermann, Würkert, Würzburger, Zeiß, Zieger, Zschalig, Zucker. **Blasewitz:** Arent, Avenarius, *v. Baer Edle v. Huthorn, Bendler, Benndorf, *Bernhardt, Biesendahl, Boerner, *v. Gaudy, Hübner, v. Puttkamer, *Schnackenburg, Schreyer, *H. L. Schumann, P. Th. Schumann, Ullmann, Wuttke. **Briesnitz:** Frohberg. **Buchholz-Friedewald:** Hentschel. **Bühlau:** *H. Möbius, H. Möbius, *Springer, Wustmann. **Cossebaude:** Meschwitz, *Meschwitz. **Gorbitz:** Schuchardt. **Hellerau:** Gärtner, Krauß, Paquet, Rühle, Strauß. **Klein-Zschachwitz:** Kraft, Pleißner. **Klotzsche:** Girardelli, B. Sommer, Zimmer. **Klotzsche-Königswald:** *v. Puttkamer, *v. Schlieben, P. Schmidt, Schrickel. **Kötzschenbroda:** Zetzsche. **Laubegast:** Bewer, Krone, Graf Pilati, Promber. **Lausa:** Wiethake. **Leubnitz-Neuostra:** C. Schulze. **Leutewitz:** Langer. **Loschwitz:** Aster, Froehlich, Goetze, G. Günther, Kaemmel, Kaulisch, *Kunde, Kunde, Spitzner, Stürenburg, G. Zimmermann. **Moritzburg:** *E. Schaefer. **Niederlößnitz:** M. König, Lippert, Schöpff, Stiller. **Oberlößnitz:** *H. Müller. **Oberwartha:** Mund. **Ottendorf-Okrilla:** *S. Michelis, W. H. Michelis. **Plauen:** Gjellerup, Kloeſſel, Lier, E. Müller, Rommdt, Wolf. **Radebeul:** Bilfinger, *v. Dincklage-Campe, Freudenberg, Helbig, Lier, Manitius, B. Müller, E. Schmid, Waentig. **Rochwitz:** *Bucher. **Söbrigen:** F. Boh, *M. Boh. **Strehlen:** Esche, C. Müller, Müller-Heim, Rosenfeld, Warnuth. **Striesen:** Brabant, Lampe. **Ullersdorf:** Häfker. **Wachwitz:** H. W. Singer. **Weinböhla:** Cotta. **Weißer Hirsch:** Boeck, Lahmann, Römer, Treu, Wolters.

Düsseldorf: Bartmann, Berthold, Beumer, Bolau, L. O. Brandt, P. Brandt, R. Busch, Corsepius, Daelen, Eckertz, Eichler, Esser, H. H. Ewers, *J. Ewers, *M. Ewers, H. Frauberger, *T. Frauberger, Friedgen, Friedrichs, Fritzen, Gerber, Gerhard, Grevel, Hammelrath, Herold, H. v. Hoffmann, Hülter, Huppertz, Jaeschke, Ilgen, Kabisch, Kamlah, Kiesler, Klein, Haus Koch, *Kordvahr, Körholz, Koetschau, Kraeger, *v. Krane, v. Kunowski, Lau, Lindecke, Loth, Mahuke, Maskus, Most, Nörrenberg, H. W. Otto, Perlmann, Pflugfelder, Pontzen, Potthoff, Redlich, Rothert, Schieler, *Stockhausen, G. Stommel, K. Stommel, Leo Weber, Wehberg, Weilbächer, *Weismüller, Werneke, H. Wolf, Worm. **Grafenberg:** Wüst. **Hilden:** P. O. Köhler. **Obercassel:** Grunenberg, Johnen, Wentzcke.

Eisenach: Ackermann, *Bender, Bliedner, Dittenberger, *v. Engel, Flex, Göpfert, Greiner, Hagen, Hofäus, *v. Hünerbein, Kühner, *Leporin, Migula, Nicolai, Pasig, Schmiedel, P. F. Schröder, Schumm, Stellies.

Elberfeld: Bäcker, Boeddinghaus, v. Böttinger, Bühring, Drewke, Haarbeck, Hoesterey, Husmann, *Jonghaus, Kamke, Kerst, Klapperich, Kohlmann, Limprecht, Lomberg, *Luers-Schmitz, Moritz, Reiniger, Schell, O. Schulze, Söhngen, Storck, Ufer, Ungemach, Wegener. **Barmen:** Bredt, Dannemann, Hackenberg, Herbst, Kaps, Leithaeuser, Lietzmann, Mielke, Stursberg, Voß, Wiemann. **Hahnerberg:** Reuter. **Sonnborn:** Schellwien.

Erfurt: Betten, Feldkamm, Freudenthal, Goliner, Haupt, H. Hoffmann, *P. Hoffmann, Jentsch, J. Jung, Köhler, Meißner, v. Oerthel, Overmann, v. Rautenberg-Garczyński, Rohmann, Salomon,

Sonnekalb, Thimme, Zange. **Hochheim:** Hillmann.

Erlangen: Allfeld, Bachmann, Beckmann, Behm, Eheberg, Falckenberg, Fleischmann, Gebhardt, Geiger, Grützmacher, Haack, Heerdegen, Heim, Henrich, Hensel, Jordan, Kübler, Leser, Lotz, Mitius, K. Müller, Neuburg, Oertmann, Rabus, Reber, Rieker, Saran, Schulten, Sehling, Stählin, v. Steinmeyer, Varnhagen, Weichardt, Wiedemann, Wohlenberg, v. Zahn, Zucker.

Essen a. d. Ruhr: Beckmann, Bulcke, Damm, Ecker, Faßbinder, Fischer, Marens, Niemöller, Reinbrecht, Reismann-Grone, O. A. Schneider, Steinecke, Sulz, Wahl, Wintzer. **Bredeney:** Hackländer, Kellen. **Rellinghausen:** Meumier. **Rüttenscheid:** Berdrow, Castner, Hedrich. **Stadtwald:** Nießner.

Frankfurt a. M.: Adickes, *Adler, Appelshaeuser, *Appelshaeuser, Auerbach, Banner, Bechhold, Berhoeffer, Bertuch, Biedenkapp, Biese, Bleicher, Bolhoevener, Boller, Bornemann, Bröcking, Brunner, Burghold, Cahn, Claar, Cohnstaedt, Curti, Dechent, Dessoff, Dietz, Dohse, Ebrard, Edinger, Ehrlich, Elkan, Falke, Fleischer, Fleisch, Foerster, Rud. Frank, Freimann, Freudenthal, Friedwagner, Funck, *Fürth, Gantter, Geck, J. Girgensohn, *L. Girgensohn, M. Goldschmidt, Graf, Gräfenberg, Gresser, Grothe, v. Gwinner, *A. Hagen, B. Hagen, O. Hagen, Hege, Henning, Hertz, Heuer, *Hoffmann, Hollatz, *Ilg, Joseph, Jung, Kaufmann, Keil, Keller, Knögel, Koch, Kreuter, Küntzel, Lang, Langenbeck, Lapp, Laquer, Leser, Liermann, Lindheimer, R. Lorenz, Luthmer, v. Maugoldt, Mann, Mathern, Meutzel, *Meyerhof, Michler, Möbius, Bapt. Müller, Bern. Müller, Neubauer, Neubürger, *Niebour, v. Noorden, v. Obernberg, Ohr, Oeser, Oesterwitz, Panzer, Peschel, Pfeiffer, Pfeilschmidt, Plotke, Primer, Quarck, Quincke, Recke, Rehm, Rehorn, Reimann, Reinhardt, *Reinheimer, Reiß, Reuling, Riese, Runkel, Sarnow, J. H. Schiff, O. Schiff, H. Schlesinger, Schmitt, Schoenflies, Schulz-Euler, *Schulz-Euler, Schumann, Schütz, Schwartz, Schwemmer, H. Simon, *Sommerfeld, *Soemmerring, Spahn, Speier, Sprengel, Stern, Stilgebauer, Stockmann, Stoltze, Strauß, Swarzenski, Traut, Uhl, *Valentin, Vatter, Voigt, Wagner-Roemmich, *Walter, Wehrhan, Weichardt, Weigand, J. Werner, *M. Werner, Wick, Wigand, Wohlfeil, E. Wolff, G. Wolff, Worgitzky, Wüst, Zeitlin, Ziegler, Ziehen, Zirndorfer, *Zurhellen, Zurhellen. **Bockenheim:** v. Heyden, Schauer, Volk. **Dörnigheim:** v. Heugel. **Eschersheim:** Kiehne. **Niederursel:** Lafrenz. **Oberursel:** Cornelius, F. Nippold, O. Nippold, P. J. Schneider. **Sachsenhausen:** Bojunga, Busch.

Freiburg i. B.: Albert, Anderlind, Asmus, Auer, Axenfeld, Baist, Bélart, v. Below, Berner, Betzinger, Binding, Bittrich, Bloch, Blume, Braig, Brie, *Büstorff, Cohn, Cunow, Deecke, Dieffenbacher, Diehl, Dove, Ebell, Eckhardt, Eisele, Fabricius, Finke, Fromm, Ganther, Gasser, Gattermann, Göller, Götze, v. Graevenitz, Gruber, Gneuther, Heer, Heuse, Hoberg, Holtzmann, Kantorowiez, Keibel, F. Keller, S. Keller, Kewitsch, Kluge, Knecht, Krauel, v. Kries, Kroner, Krönig, Künstle, Lamey, Legband, Lenel, Liefmann, Loewy, Manz, Martin, H. Mayer, K. J. Mayer, J. Meier, Meinecke, Merkel, *M. Meyer, Michael, H. Müller, Mutz, Nagler, Neumann, Oltmanns, Ott, Partsch, *Peter, Peterson-Kinberg, Pfaff, Pfeilschifter, Reckendorf, Reitzenstein, Retzbach, Rickert, v. Rohland, Roloff, Rosin, Sauer, Schemann, *Schenk, Schmalz, Bernh. Schmidt, Schmitt, v. Schnehen, Schofer, A. Schultze, H. Schulz, v. Schulze-Gaevernitz, Schwab, Schwartz, Sitzler, Stahl, Steup, Stockhorner, v. Starein, Suchier, Sutter, A. Sütterlin, L. Sütterlin, Thiersch, Trenkle, Valentin, Vigener, Vöge, A. M. Wagner, v. Wallbrunn, Weber, Weismann, Werthmann, Wiedersheim, Wingler, Witkop, Wolf, Wyneken, Zürn. **Zähringen:** Wacker.

Freiburg in der Schweiz: Büchi, Decurtins, Drinkwelder, Kirsch, Leitschuh, Nadler, *Oehl, Oehl, v. Overbeck, Schnürer, Steffens, Weiß, Winkler, Zapletal, Zehntbauer.

Gießen: Baldensperger, Bechtolsheimer, Behaghel, Behrens, Bock, Bruck, Collin, Ebel, Eck, Elbs, F. Engel, Hans A. Fischer, Fritzsche, Fromme, Gisevius, Graßmann, Gunkel, Günther, Hansen, Haupt, Helm, Heß, Hirt, O. Holtzmann, R. Holtzmann, Holzapfel, Horn, Hübner, Jentzsch, Kaiser, Kalbfleisch, Kindt, Kinkel, Koeppe, Körte, Krüger, Laqueur, Lehnert, Martin, Messer, Mittermaier, Netto, Neurath, Ottmann, Pasch, Rauch, Roloff, Schäfer, Schian, L. Schlesinger, Schwally, Siebeck, Sievers, Sommer, Spengel, Stieda, Strahl, Velke, E. Vogt, Vossius, Watzinger, H. Weber, K. F. Wimmenauer, Th. Wimmenauer.

Görlitz: *Albrecht, v. Briesen, *v. Gottberg, Heß, Jecht, Kolde, Maß, Ohrenberg, A. v. Pannewitz, *E. v. Pannewitz, v. Schenckendorff, Strack, Stutzer, *Taesler, Taesler, Winderlich.

Gotha: Bachof, Beetz, Berbig, Ehwald, Fiebig, Georges, Goldschmidt, Haack, Ha-

benicht, Langhans, Liebenam, Liebrich, Linde, H. Mueller, v. Pawel-Rammingen, Pick, *Reinhard, Rohrbach, Roth, Sammer, M. Schneider, Stehle, *Stier, Wendelmuth, Wichmann.

Göttingen: Albano, F. C. Andreas, *L. Andreas, Baumann, Beyerle, Bonwetsch, Bousset, Brandi, Brieke, Brüning, Busolt, Cohn, Detmold, v. Esmarch, Falckenheiner, O. Fischer, Fleischmann, Freiberg, Frensdorff, *Fricke, Füchsel, Fuldner, Graefel, *Greef, Haeberlin, Hatschek, Henkel, Hilbert, v. Hippel, Höpfner, Hübbe-Schleiden, Husserl, Joachim, Jung, Kelterborn, Klein, Knoke, Körte, Kühl, Kulemann, Landau, Lauer, F. Lehmann, K. Lehmann, M. Lehmann, Leo, Lexis, Littmann, H. Maier, Merkel, W. Meyer, Mirbt, Morsbach, Mühlbrecht, G. E. Müller, Oldenberg, Otto, Pannenborg, Pietschmann, Prandtl, Rabel, Rahlfs, Reicke, C. Runge, H. Runge, Ruprecht, H. A. Schmid, Schoen, Schröder, v. Seelhorst, Smend, Stange, Steinberger, Stimming, Sethe, Tecklenburg, Titius, Titze, Tollens, Vischer, Voigt, Wackernagel, H. Wagner, Wallach, Weißenfels, Wellhausen, Wendland.

Graz: Adam, Ahn, Amschl, Bartsch, Bauer, Berger, Bliemetzrieder, Bunzel, Cornu, Cuntz, Daublebsky v. Sterneck, Decsey, v. Dombrowski, v. Drasenovich, v. Ebhardt, Eichler, *v. Emperger, Eppinger, Ertl, W. Fischer, Fizia, Friedrich, Fritsch, Gawalowski, Gnad, Goldbacher, Goldhann, Goltsch, v. Graff, Graus, Groß, Gründorf Ritter v. Zebegény, Günthersberger, Gutjahr, Haase, Hansmann, Haring, Hassack, Hocevar, Hofmann, Jauker, Jlwolf, v. Karajan, Kaser, Khull, Kienzl, Köck, Kukula, Kurz zum Thurn und Goldenstein, Kuschar, Lang, Lenz, v. Liszt, Luschin v. Ebengreuth, Meinong v. Handschuchsheim, Mell, Michelitsch, Möller, Murko, Neuhold, v. Oer, *Perlep, Pesserl, Pfaff, Pfaundler v. Hadermur, Polzer, Prausnitz, Puntschart, Ranftl, Ressenberger, Rhodokanakis, Rosegger, Rosenberg, Schenkl, Scheucher, A. Schlossar, R. Schlossar, v. Schmeidel, W. Scholz, Schuchardt, Schukowitz, Schuster, Schütz, Seuffert, Sieger, Spitzer, Steiner-Wischenbart, Stolz, Strnadt, Teirich, Thiel, *Thomann, Thumser, Trunk, Tumlirz, Uhlirz, F. v. Wagner, K. Wagner, D. Walter, Wastian, Webinger, Wittenbauer, v. Zahn, Zauner, Zwierzina. **Eggenberg:** Kleinschmidt. **Gratwein:** *Baltz von Baltzberg. **Kroisbach:** Böhmig, Meringer. **Maria Grün:** Witasek. **Ruckerlberg:** Dobernig, Loserth, Martinak, J. C. Stein. **Tobelbad:** v. Düring, *v. Düring. **Waltendorf:** Mojsisovics v. Mojsvár.

Greifswald: Bandlow, Bergsträßer, Bernheim, Bierling, Curschmann, Dunkmann, Ehrismann, Friederichsen, Frommhold, Gebauer, Glagau, v. d. Goltz, Hausdorff, Haußleiter, Heuckenkamp, Hubrich, Jacoby, Kallins, Kunze, Langen, Lidzbarski, Lommatzsch, Luther, v. Marck, Merkel, Mie, W. Müller, W. Otto, Pietsch, Rehmke, Schmekel, Scholtz, Schöne, B. Schultze, Schulz, Schütt, Schwarz, Semrau, Stengel, Thurau, Wegener, Weismann, Wiegand.

Halle a. S.: Abert, Achelis, Ackermann, Bardenwerper, Bechtel, A. v. Bentivegni, *J. v. Bentivegni, Biermann, Bohn, Boeke, Bräunlich, Bremer, Brockelmann, v. Broecker, Brodnitz, v. Bruenneck, Buchholz, Cantor, Conrad, Cornill, Dautschat, Denker, Deutschbein, Disselhorst, v. Dobschütz, Dorn, *v. Drigalski, v. Drigalski, Eger, Einenkel, Fehr, Feine, Fester, Feuchtwanger, Finger, Fitting, Fraenken, Fries, Funke, Geißler, Georg, Georgy, Gerhard, Gesche, Gocht, Grenacher, Grosse, Gründler, Gutzmer, Haecker, Harnack, Hartung, Hasenclever, Haußleiter, Heim, Heldmann-Hering, Herling, *Herling, v. Hollander, Hölscher, Hoppe, Hultzsch, Jahn, Jordan, Josephson, Kaiser, Karsten, Kattenbusch, Kauffmann, Kern, Klincksieck, Krahmer, F. Krueger, Lang, Langheineken, Lastig, Lehmann, Lindner, Lippmann, Löning, Loofs, Loercher, Luetgert, Meinecke, Meinhof, Meitner, Menzer, Münter, Nelten, Niejahr, Nietschmann, Pagenstecher, Polenske, *Postler, Praechter, Priese, Raape, Regel, Rehme, Reinhold, O. Ritter, Robert, Roth, Roux, Ruhland, v. Ruville, Sauerlandt, Schenck, v. Schlechtendal, Schlüter, G. Schmidt, K. Schmidt, Schmidt-Rimpler, Schotten, S. Schultze, Arth. Schulz, Aug. Schulz, Schwilling, Scupin, Sommerland, Stammler, Steinweg, E. v. Stern, Steuernagel, Strauch, Suchier, Taschenberg, Thiele, *Timann, Träumer, Uphues, Vaihinger, Veit, Voigt, Voretzsch, Vorländer, Wächtler, Waldmann, Walther, Wangerin, Waentig, Waetzold, Weißler, Wendel, Werminghoff, Wiese, Winternitz, Wissowa, Witte, Witthauer, Wohltmann, Zachariae, Zollmann.

Hamburg: *Albert, Asbeck, *Augustin, Baader, Baasch, *Bachmann, Behrend, Berendsohn, Berges, *Beßmertny, Beutler, Beyer, Blaeske, Boden, Böe, Böger, Böhme, Bolau, Borchling, Brandis, v. Briesen, Brinckmann, v. Broecker, Bröcker, Bronisch, Brügmann, Burg, Carlé, Classen, *v. Conring, Dageför, Deutschmann, Dibelius, Dickmann, Dissel, Dose, v. Dungern, *Erichson, Ewers, Fesca, Hans W. Fischer, E. Foerster, Franke, Fricke, Frie-

derichsen, Gädicke, Gerstenberg, Glinzer, *Goldschmidt, Goldstein, Görland, Gottschewski, Grabow, Grimm, Grimsehl, Grube, *Grüttel, Hagedorn, Hagemann, Hager, Hähnel, Hamme, J. Heckscher, S. Heckscher, Heinemann, Heise, Hellmann, Hennig, Hesselbarth, Himer, Höck, Hofmann, Höft, A. Holm, C. Holm, Hoppe, Hübbe, Huldschiner, Hunzinger, K. Jacoby, *K. Jacoby, Jerrmann, Joachim, Jokuff, Jungmann, Jürs, Kappesser, Kaufmann, Kentgen, Kiesel, Kietz, Kinau, Kleimann, Kniepf, Kolster, König, *Koppel, Köppen, Kowalewski, Kraepelin, Kruse, Krüß, Kullberg, Langhanki, Laugkavel, Levy, Lichtwark, Linde, Lindner, Lorentzen, Löwenberg, Loewenfeld, Loewengard, Luck, Maack, Martiny, *Massé, May, Meincke, Meinhof, Meister, v. Melle, Meumann, H. Meyer, K. H. Meyer, M. Meyer, R. Michael, Michaelsen, Möbis, Möller, Mönckeberg, Much, C. Müller, L. Müller, P. G. Müller, Münzel, *Muetzelfeldt, Neubert, Nirrnheim, Nocht, Panconcelli-Calzia, Passarge, Paulsen, Pawlecki, Perels, Petras, Pfeffer, Pogge, Polack, Popert, Printz, Rabe, *Radel, Rathgen, Reh, Reichenbach, Reißig, Roderich, Rosenbaum, Rosenhagen, Sakheim, Sandt, *Sarnighausen, Schädel, M. Schneider, Schollmeyer, Schott, L. Schreyer, O. Schreyer, E. Schröder, Schück, Schumacher, Schumpelick, Schwalm, Schwietering, *Seifert, Seligmann, Seyfarth, Siemer, *Sieß, Sillem, K. M. Singer, Sinram, Sokolowsky, Stage, Stechert, *M. v. Stein, Steinberg, Stentzel, Stettiner, Stierling, *Strakosch, Stuhlmann, Suse, *Süßmann-Ludwig, Sydow, *Szpitter, Thilenius, Thomas, Trefz, Türkheim, Volckmann, Vollmer, Wald, Walther, Warburg, Wassermann, E. Weber, Weitz(-Edwiga), Wendt, Weygandt, Wiesendanger, Wilhelmi, Winckler, H. Winkler, Wohlwill, *J. Wolff, Würzburg, Zache, Ziebarth, H. Zimmermann, Zinn, Zinne, Zoder.

Alt-Rahlstedt: Eilers, A. G. Krueger, *Wiesendanger. **Bergedorf:** Bohnert, Capelle, Pfohl. **Blankenese:** *Bischoff, Dehmel, Diederich, Freussen, *Jansen, *Passow, Warming. **Borgfelde:** Pfeiffer, P. Wriede. **Dockenhuden:** Franck, Wallsee. **Eidelstedt:** Hünerberg. **Eimsbüttel:** Frohme. **Eppendorf:** Cohnheim, Ernst, Jensen, Paysen Petersen. **Finkenwärder:** G. Naumann, Wittmaack, H. Wriede. **Fuhlsbüttel:** Claudius, Goos, Köster, Wolgast. **Großborstel:** Falke, Höller, Nidderhoff, Schalk, E. Schultze, Spiero. **Großflottbek:** Chewalley, Kraut, Schlaikjer, O. E. Schmidt, Zeise. **Harvestehude:** *Dittmer, Fürst, Hermes, W. Krüger, Lauffer, Scholz, Wulff. **Hochkamp:** Stülcken. **Hohenluft:** *M. Meier. **Hohenfelde:** Niemeyer. **Kleinborstel:** O. Zimmermann. **Kleinflottbek:** Schiller-Tietz. **Lokstedt:** Michaelis, Werner. **Niendorf:** Bade, R. Walter. **Nienstedten:** Küchler. **Ohlsdorf:** F. Schröder. **Reinbek:** H. O. Zimmer. **Uhlenhorst:** Goetz, Leithäuser. **Volksdorf:** Ottersbach, *Ottersbach. **Wandsbek:** Haun, Rinn, P. Schulze. **Wedel:** Seeliger. **Winterhude:** Biernatzki, Brauns.

Hannover: Barnay, Bartels, *v. Beaulieu, Beneke, Bessel, Böhlje, Budde, Deichert, Deiter, v. Diebitsch, *Euckhausen, *Endler, Escher, Georg Fischer, Herrm. Fischer, Francke, Frehsee, Frerking, Goebel, Göhring, Grote, Haupt, Heim, Heß, Heyn, Heynacher, v. Hindersin, Jürgens, H. Kaiser, Kaulbach, *Kettler, Kettler, Kiel, Kiepert, Klages, E. Kohlrausch, W. Kohlrausch, *Koelman, Krone, Krusch, Kunze, Launhardt, Linckelmann, Löns, Lucke, Marten, Meister, Meltzer, K. Meyer, W. Meyer, A. Müller, C. H. Müller, Go. Müller, Nußbaum, Ost, Porger, *Presler, Raydt, Rocholl, Rodenberg, Schreck, *v. Schreibershofen, Selhorst, Söhns, Stein, Steinhage, Stilke, Tappert, Tewes, Thöne, Tiemann, Valentiner, Weigt, Wellmann, Wespy, *Willms, Wolcke, C. Wolff. **Herrenhausen:** H. A. Krüger. **Kirchrode:** Kohne, Lessing. **Kleefeld:** Peters. **Kloster Wennigsen:** Dolezalek. **Linden:** Habenicht, Höllerl, Luncke, Oehlmann, Scheibe. **List:** Lulvès. **Waldhausen:** Deetjen, Ey, Wanner. **Wülfel:** Linke. **Wunstorf:** Mehler.

Heidelberg: Affolter, Arnold, Bartholomae, J. Bauer, Bekker, Bernthsen, *Bernthsen, *E. Boehm, Boll, Brandt, Braune, Bütschli, Cantor, Cartellieri, Caspari, Crone, Curtius, Czerny, Dochow, v. Domaszewski, Driesch, Duhn, J. H. Eckardt, *S. Eckardt, v. Ehrenthal, Endemann, Erb, *v. Eynatten, Fleiner, Frommel, Fürbringer, Gottlieb, Gradenwitz, Grützmacher, Gundelfinger, Häberle, Hampe, Hettner, v. Hoffmeister, Hoops, v. Jagemann, Jannach, v. Kirchenheim, Klebs, Königsberger, Korth, Kossel, v. Künßberg, Leber, Lemme, Lenard, Leser, Liebich, v. Lilienthal, v. Lukács, Mang, May, A. E. Mayer, Mombert, v. der Mülbe, Neckel, C. Neumann, Niebergall, Oncken, Perels, Preisendanz, Radbruch, Ruge, Ruska, Salomon, Scherrer, G. B. Schmidt, J. H. Heinr. Schmidt, Schöll, Schröder, v. Schubert, Seng, Spielberg, Stäckel, Stählin, Straub, Rich. Thoma, Rich. Thoma, Troeltsch, Uhlig, Waag, Wagenmann, v. Waldberg, Walz, A. Weber, M. Weber, J. Weiß, Wille, Wilser, Windelband, Wollmar. **Neuenheim:** Bezold, E. Gothein,

*M. Gothein, Neumann, Schacht, Schneegans. **Rohrbach:** Mäding, Meißner.

Hildesheim: v. Bahrfeldt, Bauer, Bertram, Bongardt, Dorenwell, Fick, Gebauer, Gerland, Goebel, Hoppe, Mackel, Mönkemöller, Nöthling, Roßberg, Schiel, Schrader, *Sermes, Vogeler, Volger, Wittenberg.

Jena: v. Bardeleben, Bauch, Berger, Biedermann, Boerner, Braasch, *Brauns, Buchwald, Cartellieri, Danz, Delbrück, Detmer, Devrient, *Diederichs, Dinger, Dobenecker, Döpel, Dreyer, Eggeling, Eigenbrodt, Elster, Eucken, Frege, G. Friedrich, Gärtner, Gerland, Glaue, Goetz, Graef, H. Haas, Haeckel, Haußner, Hedemann, Hilgenfeld, Hirzel, Jensen, Johannsen, Judeich, Kleinschmidt, Kniep, Knopf, Knorr, Köcher, H. Lehmann, Leitzmann, *Leitzmann, Lietzmann, Linck, Lippold, A. Ludwig, Mackall, Martini, Meisenheimer, Mentz, Michels, A. Neumann, Niedner, Nohl, Pierstorff, Plate, Rein, Rosenthal, Rühl, Schlösser, Heinr. Schmidt, *M. Schneider, Schoenfeld, Schücking, B. S. Schultze, F. Schulz, F. Sommer, Stahl, Staerk, Stintzing, Thümmel, Ungnad, Vershofen, Weber, Weinel, Wendt, Wilhelm, Winzer, Wittich, Wohlrabe. **Sophienhöhe:** Trüber.

Innsbruck: *Arnhard, Biederlack, Blaas, Brix, Bruders, C. Brunner, *V. Brunner, *Czelechowsky, v. Dalla Torre, David, Dörrer, Dück, Emmer, Erben, Erler, Grisar, Haffner, Hammer, Heider, Heyl, Hillebrand, Hirt, *A. v. Hörmann, L. v. Hörmann, Hurter, Jüthner, Kranewitter, Langhans, Lechner, Leutner, Lieber, Löwit, Luchner, Mayr, Michael, Moser, A. Müller, Jos. Müller, v. Myrbach-Rheinfeld, Neuner, v. Pastor, Piech, Pommer, Prechtl, Prem, Sander, *v. Scala, v. Scala, v. Schullern, Steinacker, Stolz, Strohschneider, Stummer, Tollinger, Tschugmell, Wackernell, Walde, v. Wieser, Wopfner, Wörndle v. Adelsfried, v. Wretschko, Zimmeter, Zindler. **Hötting:** Schatz. **Wilten:** Greußing, Semper.

Karlsruhe in Baden: Amend, Ammon, Baumbach, Berberich, Böthlingk, Brambach, Bredig, A. E. Brinckmann, Bunte, Durm, *Eberhardt, Eisenmann, Engler, *A. Ettlinger, *R. Ettlinger, v. Frankenberg, *v. Freydorf, Goldschmidt, *v. Graeve, Groos, Hausrath, Häußner, Heid, Hellpach, Herrigel, Herzog, Hesselbacher, Heun, Fr. Hirsch, K. Hofmann, Holder, Holtzmann, Krauß, Krazer, Krieger, Längin, Lay, Lehmann, Löhlein, May, F. S. Meyer, U. Müller, Obser, v. Oechelhaeuser, Oestering, Ohlert, Ordenstein, Rebmann, Roller, Rosenberg, v. Sallwürk, Schaible, *Schember, F. Schmidt, Thiergarten, A. Thoma, H. Thoma, Trübner, Vierordt, *Villinger, v. Volkmann, E. Wagner, Weckesser, Widmer, Zepf, v. Zwiedineck-Südenhorst. **Rüppurr:** Drews.

Kiel: Baer, Gräfin Annie Baudissin, Baumgarten, Beseler, *Bethe-Kuhn, Brehmer, *Brenning, v. Brockdorff, van Calker, Clausnitzer, Cohn, Daenell, Deussen, Dinse, Edert, Ficker, E. Fränkel, Gering, Graser, Hänel, Harms, *Harten, Harzer, Haeseler, Ed. Hermann, Hermelink, Holthausen, Jacob, Kauffmann, Kiefer, Kirschke, Kleinfeller, Klostermann, Koch, Kröger, Krumm, Leipoldt, Liepmann, Lobsien, Lühr, Lüthje, Martius, Mecking, Mensing, Metelmann, Mühlau, *Müllenhoff, A. Müller, Neudeck, *Olzewski, Opet, Pappenheim, Rachfahl, Reinke, Rodenberg, Rudorff, Sauer, Schöne, H. Schröder, Sellin, Sieg, Sonderburg, Strack, Strakosch, O. Strauß, Strohmeyer, Stubbe, Sudhaus, Graf Vitzthum v. Eckstädt, Voß, Leonh. Weber, Wegemann, Weyl, Wolff. **Altheikendorf:** *Mißfeldt. **Friedrichsort:** Pöthe. **Gr.-Flintbek:** *v. Harbou. **Kitzeberg:** Jacoby, Niemeyer.

Klagenfurt: Falke v. Lilienstein, Gassner, Jahne, Lerch, Ortner, Rauscher, Riegler, Schimann, v. Stainberg, Strastil v. Straßenheim, Zach. **Harbach:** Cigoi. **Loretto:** Graf Orsini. **Sandhof:** v. Leitgeb.

Königsberg i. Pr.: Abromeit, Ach, Ankermann, Anton, *Anton, Arndt, Baesecke, Baumgart, Benrath, Bernard, *Bernhard, Bezzenberger, K. Boehm, *Botsky, Brackmann, Braun, Brettschneider, Czygan, Deibel, Deubner, Graf zu Dohna, Dorner, Ehrlich, Ettlinger, Falkenheim, Fett, Fischer, Fleischmann, R. O. Franke, Gaupp, Gerber, Gerlach, v. Gierke, Glomme, Goldstein, Güterbock, Hahn, Halling, Haendcke, Hansen, Hensel, E. Herrmann, Hesse, Hoffmann, Jacoby, Immisch, Joachim, Juncker, Kaluza, Kamieński, v. Kayser, P. Klein, Knoke, Kowalewski, Krampe, Krause, Kranske, Kriegsmann, K. A. Krüger, *Krüger-Otzenn, Lassar-Cohn, Lehnerdt, Leo, Listowsky, Litten, Löhr, Ludwich, Lullies, Manigk, Mendthal, W. F. Meyer, Mez, *Miegel, Moser, Müller-Erzbach, v. Negelein, E. Neumann, Rausch, Reichermann, Roßbach, Rost, *Schade, Schubert, A. Schulze, Gräfin Schwerin, Seraphim, Stutzer, Thran, Toball, Tolkiehn, Tornquist, Tromnau, Uhl, Vogelstein, *Voigt, Wallsisch, Winkel, Wobbe, H. Wolff, Wyneken, Zander, Zweck. **Amalienau:** Volkmann. **Mittelhufen:** Boettcher, Lubowski, Stolze.

Leipzig: Abendroth, Achilles, Adler, Althaus, Andrae, Antze, Apitz, *Asenijeff, Ball, Barge, Bartels, Barth, Bärwinkel,

Bauer, Baum, de Beaux, Becker, Beer, Beundorf, Beunewitz, Bergmann, Bernhardi, Bethe, Beyerlein, Biermann, Bischoff, Blanck, Block, Bloßfeldt, Blumeck, Bluwstein, Boehm, Böhme, Bon, Böttger, Böttticher, Boysen, Braig, Brandenburg, Brandes, Brandt, Bräuning, Brieger, Brockhaus, Brugmann, Bruns, Bücher, G. Buchwald, Burkhardt, Burlage, Busch, Busse, Chun, Conrady, Corwegh, v. Criegern, Daehne, Dähnhardt, Debes, Degener, Delpy, Diebener, Dippe, Dittmann, Döll, Düringer, Eber, Ebstein, Ehrenberg, Eilenberger, Eschner, Eulenburg, Felix, Fiedler, A. Fischer, Flechsig, A. Foerster, M. Förster, K. O. Frenzel, E. Friedrich, Fritsch, Fritzsch, *Fritzsche, Fürstenwerth, v. Galetzki, Gardthausen, Gaudig, Gebhardt, Geerds, Gensel, Gerhard, *Gerhardt, Goetz, Grabowsky, Graul, Große, E. J. Groth, *F. Groth, O. Günther, Guthe, *Häberlin, Häberlin, v. Hahn, Hantzsch, Haepe, Hardeland, Hartung, v. Hase, Havers, Hein, Heinemann, Heinrici, Heinze, Helßig, Henning, Herre, Herrmann, Hilliger, Hirsch, F. A. Hoffmann, G. Hoffmann, Hofmann, Hölder, Holldack, Holz, Hübel, Huber, Jacobson, G. Jahn, M. Jahn, Jeremias, Jungmann, Paul Kaiser, Kalau vom Hofe, Kant, Kastner, Keil, Kirchner, Kittel, Kleemeier, Kluge, Kollmann, Könige, Kossmat, Krancher, Krehl, Krey, Kroker, Kromayer, Krusche, W. Kühn, K. Kunis, W. Kunis, *Kupfer, Lamprecht, Le Blanc, P. Lehmann, Lensch, Lentze, Leopold, Lert, Leskien, v. Lesser, Leuschner, Licht, Lindner, Lipinski, F. R. Lipsius, J. Lipsius, *M. Lipsius, *Luis, Mähler, Marré, Martersteig, Martini, Marx, *Mättig-Willkomm, G. Mayer, O. Mayer, Mehlhorn, Mendheim, *H. Merkel, P. Merkel, Merker, Metzger, F. Meyer, Hans Meyer, Herrmann Meyer, Michael, H. Michel, Mitteis, Mogk, M. Möller, Moltke, Morgenstern, Mothes, Mühl, G. Müller, G. Müller, V. Müller, Nestler, Neubner, Neukamp, Neumann, *Niedner, Obst, M. Th. Opitz, R. Opitz, v. Oettingen, Overweg, Pabst, Pank, Pank, Pantenius, Partsch, Pasig, *Pfau, Pfau, Pfeffer, H. Pilz, Pinthus, Poetzsch, Preuß, Prüfer, Queuzel, Rabl, *Rademacher, *Reinecke, Reinhold, Rexhäuser, K. Richter, M. Richter, Riedel, Rief, H. Riemann, R. Riemann, Rietschel, Riffert, Rille, Rinne, Riotte, Gräfin Rittberg, Rößger, P. Roth, Rühlmann, Sattler, *Schachne, Scheibe, Scheinert, Schilling, Schlager, v. Schlichtegroll, Schmarsow, *E. Schmidt, Rich. Schmidt, Schnedermann, Herm. Schneider, Scholz, Schoen, Schramm, H, Schulz, K. Schulz, Schulz-Besser, F, Schulze, Schuster, P. Schwarz, Seemann, Settegast, Siber, *Siebe, *M. Siebert, R. Siebert, Siegen, *Siegen, Sievers, Skutsch, Söderblom, Sohm, Sorgenfrey, Spalteholz, Spranger, F. Stein, K. v. Stein, Steinitzer, Stephany, R. Stern, Stettenheim, Stieda, Strohal, v. Strümpell, Stübe, Studniczka, Stumme, Sturmhoefel, Sudhoff, Süß, Tetzner, Thesing, Thiel, K. Thieme, U. Thieme, Thomas, Thurm, Tillmanns, Trampe, Traut, Trendelenburg, J. Vogel, Vogelsberg, Voigt, Voigtländer, Volkelt, Volkmann, Wach, Wahl, Ludw. Weber, R. Weber, Weigand, Welcker, Wentzel, Wesner, Westenberger, Wiedenmann, Wiegandt, E. Wiener, O. Wiener, Willmann, Windisch, Winds, *Windscheid, F. C. Wolff, *Wolfram, Woerl, Wörner, *Wunderlich, Wundt, Zarncke, Zimmern, Zweifel. **Anger:** P. Winter. **Belgershain:** Babillotte. **Borsdorf:** Buschmann. **Connewitz:** Dix, Doehler, *Flügel, Heydenreich, Kipke, Kohl, P. G. Münch, Ph. Münch, Niemann, Oswald, Tornius, B. Volger. **Eutritzsch:** Ihmels. **Gaschwitz:** Heuß. **Gautzsch:** v. Bahder, Beuthien, Birch-Hirschfeld, Dietrich, Dittrich, Eisfeldt, Hünich, Simroth, Weißbach, Woltereck. **Gohlis:** Beck, Dittenberger, Doren, Frankenstein, F. Friedrich, H. Friedrich, Grothe, A. Günther, Hartmann, Hauck, Houben, Katz, Kippenberg, Kleinpaul, *Klinck, Köster, W. Meyer, Noack, Pelka, E. Pilz, Ponickau, Poppe, Rochlich, Rohleder, Schenck, Schmertosch v. Riesenthal, Seeliger, Siedel, G. Steindorff, U. Steindorff, Strieder, E. Volger, Wenzely, R. Werner, Weule, Wirth, Witkowski, K. Wolff, Zeitler. **Gundorf:** J. Werner. **Leutzsch:** *v. Bucholtz, Hesse, *Hofmann, Wendt. **Lindenau:** B. Böhm, Bouman, Döring, Gutjahr. **Machern:** C. J. Wolf. **Marienhöhe:** Franz, Schaum, B. Wolf. **Markkleeberg:** Karsten. **Neustadt:** Conrad. **Neuwiederitzsch:** Sauerhering. **Oetzsch:** Dieterich, Grotowsky, Krah. **Plagwitz:** Baunack, Goldfriedrich, Haarhaus, E. Jaeger, Klinger. **Quasnitz:** Schaumburg. **Raschwitz:** Grautoff. **Reudnitz:** Berlit, Bruchmüller, Franke, Handmann, Jacob, Kieser, Kiesling, Körner, Lindenblatt, Lobe, C. W. Neumann, Payne, Schwerdt, A. Streißler, F. Streißler, Thenau, Zimmer. **Schleußig:** Bischoff, Böttcher, Büring, R. Grimm, Kretzschmar, Siegert, *Wackernagel, Wackernagel. **Sellerhausen:** Merkel. **Stötteritz:** v. Buttlar, A. Mahn, *A. Mahn, Pudor, Trojan.

Linz a. D.: Ackerl, Aichinger, *Baernreither, Belohlawek, Commenda, Deutl, Gartner, Göllerich, v. Görner, *v. Handel-Mazzetti, Hartl, Hiegelsperger, Hoernes, Kohlmünzer, Kohout, Kolb, Kowarz,

Krackowizer, Loos, K. Mayer, Pachinger, Pesendorfer, Samhaber, Scherndl, Schiffmann, Schubert, Schwayer, Stingeder, Ubell, Weislein.

London: Baumann, Brand, Brandes, Diez, Gaupp, v. Hesse-Wartegg, Katscher, Krause, Levi, Fürst Lichnowsky, Fürstin Lichnowsky, Müller-Heymer, *O'Cuirc Quirke, Peters, Plehn, Priebsch, Robertson, v. Schleinitz, Schorn, Schulte, Silberer, Straßmaier, Vogt.

Lübeck: Anthes, *Boy-Ed, Castens, Curtius, Ehbets, Eschenburg, Grube, Kretzschmar, Leverkühn, v. Lütgendorff, Pauls, Ranke, Rörig, *Rüdiger, Sach, Satow, K. Schaefer, G. Schmidt, F. Schulze, Schwarz, *Tesdorpf, Wilda, Wychgram.

Luzern: Braudstetter, Bucher, Hättenschwiller, Heinemann, v. Hesse-Wartegg, *Hürbin, Kaufmann, Kreyenbühl, Lauterer, v. Liebenau, Meyenberg, Meyer v. Schauensee, Schwendimann, Spitteler, Waldis.

Magdeburg: Berger, Boysen, Burkhardt, Calebow, Eberhard, Eisert, E. Förster, Friedensburg, Gennrich, Hilger, Jacobi, Isensee, Lanick, Lichtenberger, Machholz, Mähliß, H. W. Meyer, Möllenberg, L. Müller, v. Mülverstedt, Niemann, Roß, Schirmacher, Schmelzer, P. F. Schmidt, Sommerlad, Spanier, Storch, Stolzenburg, Sturmhoefel, Trümpelmann, v. Vincenti, *Volbehr, Volbehr, Votsch. **Buckau:** Nöthe. **Cracau:** Hermens, Ulbrich. **Fermersleben:** Siebert. **Sudenburg:** Heinemann. **Werder:** Liebe.

Mainz: Altendorf, Becker, Behrend, Bendix, Binz, Bockenheimer, Börckel, *Christ, Claß, Forschner, Frohnhäuser, Fuld, Heidenheimer, *Hirsch-Materna, Hubert, Klenk, Köhm, *Krug, Linkenbach, Lippmann, Nover, Reeb, v. Reichenau, Reis, Romberg, J. Schäfer, K. Schumacher, Selbst, Walter. **Gonsenheim:** Waas, Weinschenk.

Mannheim: Algardi, Alt, Beringer, Blaustein, Carlebach, Dinand, Gerard, R. M. Gerlach, Haußer, Heckel, Klein, Krieck, Kuntzemüller, *Lörcher, Maurenbrecher, Wolfg. Mueller, Muschial, Oeser, G. W. Peters, Schnellbach, Waldeck, Walleser, Walter, *Wolff-Jaffé.

Marburg i. H: Ahlfeld, André, Andreas, v. Apell, Bauer, v. Behring, Birt, Blanckenhorn, Böhmer, de Boor, Bornhäuser, Budde, Busch, Diels, Elster, Enneccerus, Fabricius, Feußner, Geldner, v. Gerdtell, Glaser, Hamann, Handwerck, Hensel, Herrmann, Heymann, Jensen, Jülicher, Kißner, Knabe, Könnecke, Kopp, Köppe, Leonhard, Maaß, Mannkopff, A. Meyer, Misch, Natorp, E. Neumann, Preitz, Rade, Richarz, *A. Ritter, v. d. Ropp, E. Schmidt, Schücking, L. Schultze, Seehausen, Seippel, Simons, Stengel, Stephan, Suchier, Sunkel, v. Sybel, Thiele, *Torge, Traeger, Troeltsch, Tuczek, v. Unwerth, Viëtor, Vogt, Wechßler, Wenck, Wrede, Zincke.

München: Achleitner, M. Adler, *v. Adlersfeld, Aigner, Albert, Albu, *al Raschid Bey, *v. Alten, Amann, v. Amira, Amsdorf, *Andreae, Arndt, v. Arnold, Atzberger, Aub, Aumer, Auzinger, Bachmair, F. Ballin, S. Ballin, Bardenhewer, *v. Bartels, Bassermann-Jordan, E. Gräfin v. Baudissin, K. Bauer, v. Baumann, Baumann-Rottenburg, Baumeister, Baeumker, Bayberger, v. Baeyer, Becher, J. Beck, Behr, Behrend, Beling, Belzner, Berberich, Berend, Berneker, *E. Bernstein, M. Bernstein, *Bertram, Bettauer, Binder, Binhack, Birkenbihl, v. Birkmeyer, Birkner, v. Bissing, Bitterauf, Blattmann, Blei, *Blennerhassett, *Blum, Blume, *Bondy, Bonsels, Borinski, Bormann, Borst, *Brachvogel, Braunbeck, Braungart, Braunschild, Bredt, Brentano, v. Bressensdorf, Bronner, Bruckmann, Brunner, Buchberger, Buchner, Bühlmann, Bührer, Bürchner, Burger, Burkhardt, Burmester, Busse, Conrad, *Conrad, Cornelius, Cossmann, Crusius, Daffner, Deinhard, Delbrück, *Democh-Maurmeier, Denk, E. v. Destouches, *J. v. Destouches, Diehl, *Diemer, Dimmler, Doeberl, Doehlemann, Dotzler, Drexler, Dreyer, v. Drygalski, Duhr, Du Moulin Eckart auf Bertolzheim, v. Dyck, A. Dyroff, K. Dyroff, Eber, Eberlein, Ebner, Eggert Windegg, Eglauer, *Eichler, Eisner, *Eken, Elchinger, Eliasberg, G. H. Emmerich, R. Emmerich, Endres, Englert, K. Ettlinger, M. Ettlinger, *Faber, Falkenheim, Fastlinger, Feuchtwanger, Finsterwalder, C. W. Th. Fischer, Fleischmann, Floerke, Flüggen, Föppl, Fr. W. Foerster, Francé, Francke, O. Frank, R. v. Frank, Frankenburger, *Frankl-Rank, Fred, *A. Friedrich, H. Friedrich, J. Friedrich, Ph. Friedrich, Frieß, Frietinger, G. Fuchs, K. Fuchs, Fuhrmann, Funk, Fürst, Ganghofer, Gareis, Geiger, Geller, *Giehrl, Giesenhagen, Glasschröder, v. Gleichen-Rußwurm, Gluth, v. Goebel, Goldmann, Goettler, Graetz, Grauert, Grävell, Greinz, Grimm, Grisar, v. Groth, Grube, v. Gruber, Grueber, Grünfeld, Gudeman, v. Gumppenberg, Günther, Gutensohn, Güttler, Habich, Hagen, *Hager, Hager, Halbe, Harburger, *Hartl, A. Hartmann, G. Hartmann, Hauck, *Haushofer, Hecht, Hegi, Heide, v. Heigel, Heilmeyer, Heinrich, Heisenberg, Held, Helfreich, Heller, Hellmann, Heunig, Herre, *Hertel, Hertel, v. Hertling, v. Hertwig, W. Herzog, Heymann

Heyse, *Hildebrand, Hilpert, Hilprecht, Hilsenbeck, Himmler, R. Hirschberg, G. Hirschfeld, F. Hirth, G. Hirth, Hoffmann, B. Hofmann, F. H. Hofmann, Hofmiller, Holland, Holm, Holzapfel, Hommel, E. Horneffer, v. Hornstein, v. Hoyer, *R. Huch, Huggenberger, Hümmerich, *Hundt, B. Jacobi, Jadassohn, *Jadassohn, *Janitschek, *Ille, Joachimsen, G. M. Jochner, Johannes, Jung, Kadner, *Kanoldt, Kanowski, Kanter, Kehrer, *Keindl, Keller, Kemmer, Kemmerich, Kerschensteiner, Kersten, Graf Keyserling, Kieckers, Kilian, Kitzinger, Klages, Klarmann, Kleiber, Klein, Klemperer, Graf Klinckowstroem, Klußmann, Knapp, Knöpfler, Koeberlin, H. Koch, Koch v. Berneck, A. Köhler, Kohlrausch, *Kolb, König, Korn, R. Koester, Kraepelin, *A. Kraus, C. Kraus, Kroff, Krüche, Kuhn, W. Kühn, Külpe, *Kurz, v. Landmann, La Roſée, Latzko, Laurent, Lehmann, Lehner, Leidinger, Leonhard, v. d. Leyen, Liebmann, v. Linde, Lindl, Linhart, Linsenmayer, Graf zur Lippe, Lipps, Lohr, Lory, Lotz, Louis, L. Löwenfeld, Th. Löwenfeld, Luther, *J. Lux, J. A. Lux, Maas v. Maaßen, Manheimer, H. Mann, Th. Mann, Marcks, Martens, Maurenbrecher, Maurmeier, *Mauser, G. v. Mayr, K. Mayr, Mell, Menghius, Mensi v. Klarbach, *Menz, Merzbacher, Messerer, Ch. Meyer, Michaelis, A. Michel, W. Michel, Möhl, Mohr, *Mohr, Mollier, Morgenroth, Moser, Mühsam, E. Müller, G. A. Müller, J. v. Müller, K. A. v. Müller, Th. Müller, Müller-Lyer, Muncker, Nassauer, Neal, Netto, Neudegger, Nicklas, Niedermann, Noder, Oebbeke, Oberlaender, *Ochsner, Offner, Ohlenschlager, Ohly, Oppenheim, v. Orterer, Ortmann, van Oestéren, v. Ostini, Prinz Oettingen-Spielberg, Pallmann, *E. Pariser, L. Pariser, H. Paul, Th. Paul, Paulus, v. Paungarten, Pernwerth v. Bärnstein, *Petersen, Peterssen, Petzet, Pfänder, A. Pfeiffer, M. Pfeiffer, v. d. Pfordten, Pförtner, Piper, Pischinger, Ploetz, L. Poehlmann, R. v. Poehlmann, Pöllmann, J. Popp, *Port, v. Possart, Poths-Wegner, Prager, Pringsheim, Prutz, *v. Püz, L. Quidde, *M. Quidde, Radlkofer, *Raff, Ramhorst, Ranke, Rassow, A. Rau, J. Rau, Rausse, v. Reber, Rehse, Reiser, Resch, G. M. Richter, Ricklinger, Rieß, Riezler, *Ringseis, Robert, v. Rockinger, Roda Roda, Rolfs, v. Romberg, Ronninger, Röntgen, Rößler, F. Roth, K. Roth, Rothpletz, Rückert, H. Rudelsberger, K. Rudelsberger, Ruederer, Ruland, v. Rummel, Rupprecht Kronprinz von Bayern, Ruepprecht, Rueß, Rutz, Saager, von Salvisberg, Samberger, Sandberger, Savits, *A. Schaefer, Schanderl, Scharf, Scharl, Scharre, Scharrer, *v. Scheibenhof, Scherman, Schick,* Schivert, v. Schmädel, U. Schmid, F. Schmid-Breitenbach, E. Schmidt, *M. Schmidt, Max Schmidt, Maximil. Schmidt, W. Schmidt, Schnitzer, Schnorr v. Carolsfeld, Schöller, *Schoenflies, Schottenloher, v. Schrenck-Notzing, Schröder, Schrönghamer, Schroeter, Schubart, Schmegraf, Schulte-Strathaus, Schultheiß, G. Schultz, A. R. Schulz, A. Schupp, F. Schupp, *L. Schupp, Jos. Schuster, Schwartz, v. Schwerin, Seidel, Seiling, Seitz, Selling, Semon, v. Seuffert, Sexau, v. Seydlitz, Siebengartner, Siegert, Sieper, Simon, Simzheimer, Solger, Sommerfeld, Spieler, Graf Sporck, Sprengler, v. Staden, Staudhamer, Stegmann, Steiger, v. Stein, A. Steinitzer, Stemplinger, H. v. Stengel, K. v. Stengel, Stiefel, Stieve, Stöckhardt, Streitberg, Strich, Stromer von Reichenbach, Sulger-Gebing, Sutter, Taechi della Pietà, v. d. Tann, Tesdorpf, *Tesdorpf, Thalhofer, Therese Prinzessin v. Bayern, Thoma, Trautmann, Tubeuf, Unger, Unold, Urlichs, Vanino, Vanselow, Vetter, Voit, Voll, Völler, Vollmer, Vorberg, A. Voß, Voßler, Wallberg, Walloth, Walter, Walterbach, Wasserrab, E. Weber, F. Weber, L. Weber, M. Weber, Wecklein, Wedekind, R. N. Wegner, Weigmann, A. Weiß, J. Weiß, Wenger, Werner, Weyman, Wilhelm, Winkler, Wohlmuth, G. Wolff, Wölfflin, Wolfskehl, Wollf, Wolters, Woerner, v. Wundt, Wurm, Zahn, *Zanzinger, *Zepler, Zerbst, Ziegel, Zierſch.

Bogenhausen: Henckell, Lindemann, *Lindemann, v. Seeliger, Weigand. **Bruck:** Blaich, Freksa, *Freksa, Frick. **Dachau:** Blumtritt, Bornstein, Gottschalk, Lambert. **Ebenhausen:** Flaskämper, Langewiesche, Marcuse. **Freimann:** Ade, Mendelssohn Bartholdy. **Freising:** Detter, Geistbeck, A. F. Ludwig, F. Mayer, Schlecht, J. E. Weiß. **Fürstenfeldbruck:** Falckenberg, Feldigl, *Perl, H. Steinitzer. **Gauting:** Adelt, Brehm, A. Köster, Laugheinrich. **Gern:** Rohmeder, Rüttenauer, Seidl. **Gräfelfing:** Borcherdt, M. v. Wolff. **Großhesselohe:** König. **Grünwald:** Dorn, *v. Lieber. **Haidhausen:** Morin. **Harlaching:** Baumgärtner, Weigl. **Herrsching:** H. Popp, Uhde-Bernays. **Herzogpark:** Oertel. **Krailling:** Schallmayer. **Kreuzwinkel:** *Grosch, **Maria-Eich:** v. Berlepsch-Valendas. **Neufriedenheim:** Rehm. **Neu-Pasing:** Conte Scapinelli, Schollwöck, Wismüller. **Nymphenburg:** *Muschner, Muschner, Graf Westarp. **Obermenzing:** H. Horn, Alfr. Vogel. **Ober-Schleißheim:** Isemann. **Olching:** Guttzeit. **Pasing:** All-

mendinger, Brandenburg, *Croissant, Flesch, Grimm, Hansmann, Mondt, Nötzel, Schirmer, Kurt Schmidt, Stadelmann. **Planegg:** Dusch, Jankau. **Prinzludwigshöhe:** Moreck, Schweninger. **Pullach:** Marzell. **Schwaben:** Schnabel. **Schwabing:** Gräfin Bülow v. Dennewitz, *Holle, Kutscher, *Kutscher, Landgraf, E. E. Lehmann, v. Rozycki, Schaumberg, Stark. **Solln:** Göttsberger, A. Horneffer, *Janssen, Kalkschmidt, Mauke, Muth, *Weidler-Steinberg. **Starnberg:** Hancke, Meyrink, Queri, E. Schmitz, Schönfeld, Thiem. **Stockdorf:** *Cl. Doering, O. Doering. **Thalkirchen:** Wirth. **Tutzing:** Eichacker, *v. Hillern.

Münster i. W.: Andresen, Bahlmann, Ballowitz, Bömer, *N. Braun, O. Braun, Castelle, Cauer, Correns, Cramer, Diekamp, Dörholt, Duncker, Ehrenberg, Engelkemper, Erman, Faßbaender, Geyser, Gottlob, Grimme, His, Hitze, Holtermann, Hüls, Huyskens, Jarobi, Jostes, *Jüngst, Kahle, Kassner, Keller, *Kiesekamp, Kilting, Konen, Koepp, Koppelmann, Kraß, Krohn, Krückmann, H. Krüger, Krumbholtz, Lay, R. Lehmann, Leppermann, v. Lilienthal, Linhoff, Lux, Manderscheid, Marcus, Mausbach, Meinertz, Meister, Naendrup, Niemann, Philippi, Plaßmann, Reeker, Reichling, Reinke, Rösch, Rosemann, Rosenfeld, Schmedding, Schmidlin, G. Schmidt, R. Schmidt, Schmitz-Kallenberg, Schmoele, Schulte, B. Schulz, Schwering, Schwienhorst, Seeck, Simon, Spannagel, Sticker, ten Hompel, Thomsen, *Uedinck, Vaders, Wagenfeld, Werra, Widmann, Wiese, Wünsch, Zurbonsen.

New York: Behr, Benignus, Cronau, *v. Ende, Goldbeck, Hahn, Hann, Hirth, Hoster, Jockisch, Lohr, *Nieberg, Rose, v. Skal, Spengler, Viereck, Voelkel. **Brooklyn:** Bertsch, Freyburger.

Nürnberg: Ackermann, Barth, Beißwanger, v. Bezold, Bischoff, Boelitz, Ad. Braun, Braune, Dittmar, *Dornitzer, Feldheim, Forster, *Frank, Graf, *Großmann, Hahn, Hampe, Heerwagen, Helm, J. Jaeger, Kießkalt, *Kipfmüller, Lang, Lederer, E. Maier, Johs. Müller, Jos. Müller, Mummenhoff, Probst, Rée, Reicke, Rittelmeyer, Samtleben, Schilffarth, A. Schmidt, Gust. Schmidt, v. Schoeler, F. T. Schulz, Seifensieder, Seyler, Stelzner, Stockmeier, Wertheim, Wörndl, Zahnbrecher.

Oldenburg i. Gr.: Albrecht, Biermann, v. Busch, Hamel, Hinrichs, Mengers, Pleitner, Poppe, Ruseler, Rüthning, Schwartz, Sello, Stein, Ulbrich, Wisser.

Paderborn: Abels, Detten, Genau, Hähling, Hohoff, Hüffer, Kleffner, Liese, Linneborn, H. Müller, Peters, W. Richter, Schulte, Stamm, Woker.

Paris: Castell, Eisenmann, Epstein, Fernau, *Fould, *E. Grautoff, O. Grautoff, Hessel, Koerner, Laven, Gräfin Lusi, Nordau, Obermaier, K. E. Schmidt, Schwerdtfeger, Spiro, Uhde, Ular, Wagenhoff, F. W. Wagner. **Chatillon:** *Kirchbach. **Neuilly:** Siklosy. **Passy:** *Benlow.

Posen: Bastier, Bloch, Brecht, Buchholz, Christiani, Erber, Focke, Giese, Gottscheid, Haupt, Hennig, Alfr. Herrmann, Kaemmerer, Krausbauer, Th. Lange, R. Lehmann, Nickel, Prümers, Radomski, Richert, Schultheiß, G. Schulz, Szymank, Steuer, G. Wagner, *Walter, Wilczynski.

Potsdam: Bertz, v. Demandowski, Ditfurth, Galle, Geyer, *Giese, Grassow, Haehnelt, Helmert, Hennig, *Hoffmann, Janke, Keidel, Kienbaum, Köhler, Kuhls, Kurs, Lohse, G. Müller, A. Nippoldt, *Pfuhl, Richter, *Robolsky, Rogge, Röhrig, Roth, Schneidemühl, G. Schreiber, W. Schreiber, Schwarzschild, Vogel, *Wichgraf, Wittner. **Bornstedt:** *M. Nippoldt. **Klein-Glienicke:** Hartenau-Thiel, Herse. **Nowawes:** E. Dühring, U. Dühring, Fick, *A. Frey, Jeep, K. L. Mayer, Scheel. **Wildpark:** Dukmeyer, Esbach.

Prag: Fel. Adler, Fr. Adler, Altschul, Bachmann, Baum, Bayer, Beck v. Mannagetta, Brechler, Brod, Brotanek, Derblich, Dittrich, Endler, Freymond, Friedrich, Fürth, Gad, Goldberger, Grund, Guth, Haehnel, Harpf, Helmling, Hergsell, Hilgenreiner, Holzinger Ritter v. Weidich, Hoenig, Jacksch, v. Wartenhorst, Kalousek, Keindl, Kheil, Kick, Kisch, Klein, Knapp, O. Kraus, Kreibich, Kukula, Lambel, Lampa, Marschner, Marty, Matras, v. Mayr, *Mirsky, Naegle, A. Novák, R. Novák, Pick, Prochazka, v. Randa, Rosenbaum, *Rosenfeld, Salus, Schneedorfer, F. J. Schneider, Spiegel, Spirago, Spitaler, Steinherz, Steiskal, Stern, Swoboda, Teweles, Trautmann, Tschermak v. Seysenegg, Tschinkel, Utitz, Wähner, Wahrmund, O. Weber, Weinert, Werfel, Walt. Wertheimer, Wilh. Wertheimer, Werunski, *Wiechowski, Wien, Winterstein, Wittke, *Wodnansky, Woldrich, O. Wolff, Wukadinović, *Zednik Edle v. Zeldegg, Zilchert. **Bubentsch:** Bergmann. **Bubna:** v. Ehrenfels. **Dejwic:** Birk, Dokoupil. **Karolinenthal:** Mahler, Morecki, Wiener. **Smichow:** Floeck, Frankl, Haussen, E. Kraus, Lessiak, Michalitschke, *Moravec, v. Premerstein, Rietsch, A. Sauer, *H. Sauer, v. Schubert-Soldern, H. Singer, Tupetz, Ullsperger, *de la Vera, Win-

terniz, Žmavc, Zycha. **Weinberge:** Chevalier, *Gebauer, Grundmann, Grünert, Joß, Körner, Lederer, Leppin, Milrad, Neftler, Pfersche, Rauchberg, Reinwarth, Reiter, Riedl, Ruchmovsky, M. Singer, Stark, Strach, Zincke, Zuckerkandl. **Wrschowitz:** *Fried.

Regensburg: Endres, Hartmann, Heim, Heule, Hollweck, Keiper, *Keiter, Kiefl, Mehler, Rübsam, Sachs, Schleglmann, Schenz, Jos. Schmid, Schuegraf, Sepp Vanderstetten, Weber, Weinmann, Zimmerer.

Riga: v. Bruiningk, v. Bulmerincq, Busch, Falck, Feuereisen, Glasenapp, v. Hedenström, Ad. Hildebrandt, Höhne, Hollander, Kegel, Kordes, Kraus, Löwis of Menar, Mettig, J. Meyer, Neumann, Nölting, A. Ruetz, R. Ruetz, Schiemann, Seeberg, Seraphim, Seuberlich, v. Tromsehe-Roseneck, v. Westermann.

Rom: Amelung, Barth, Baumgarten, Claar, Ehrle, Ehses, Esser, Fonck, *E. Friedländer, Glaser, Hartwig, Haseloff, Heiner, Helbig, Hetzenauer, Hilgers, Höpfl, Hübner, Kehr, Loevinson, Löwi, Loewy, Mauerhof, Ad. Müller, Noack, v. Pastor, Pflaum, Pollak, K. H. Schäfer, Schellhaß, Schneider, *Schoener, Schoener, Schuhmann, *Sonntag, Sonntag, W. C. L. Stein, Steinmann, Waal, Walter, Webinger, Wernz, Wilpert.

Rostock: Ahrens, Bernhöft, Beyer, Bloch, *E. L. v. Buchka, G. v. Buchka, Dragendorff, Ehrenberg, *Eichemeyer, Erhardt, Friederichs, Geffcken, Geinitz, Golther, Gosselck, Hashagen, *Heincke, Helm, Herbig, J. Herrmann, Heydweiller, Kobert, Kohfeldt, Kolbe, Krause, Labes, Lindner, Martius, Matthiaß, A. O. Meyer, Eug. Müller, *v. Oertzen, *L. Peters, Pries, Püschel, *Rennecke, Ripcke, Rust, Sachsse, M. Schäfer, Schröder, L. Th. Schulze, Schwalbe, Seeberg, Trojan, Ule, Vorberg, Wachenfeld, Walsmann, R. H. Weber, Weltzien, Will, Wrobel, Zenker. **Gehlsdorf:** Walther. **Warnemünde:** Butz.

Salzburg: Außerer, *Bahr, Bahr, Bergmeister, Deemel, Dieter, F. Eckardt, J. Eckardt, Engl. Fäulhammer, Greinz, Hauthaler, R. Hirschfeld, *Hohlfeld, C. Huemer, F. Huemer, Gräfin Ledóchowska, Meingast, Peitl, Praehauser, Raffl, Seipel, Strasser, Widmann, Fürst Wrede. **Maxglan:** Hübl.

St. Gallen: Beerli, Bütler, Dierauer, Fäh, Führer, Gerster, Hardegger, Hardung, Jenny, Kuoni, Marcus, *Matthey, Schieß, G. Schmid, Wartmann, Wetter.

Schwerin i. Mecklb.: Bard, Behm, Beltz, v. Danckelman, Evers, Friese, Grimm, Grotefend, Haack, Hamann, Josephi, *Kloerss, H. K. A. Krüger, Langfeld, Metterhausen, *Mewis, E. Schäfer, Schöning, K. Schröder, *Strempel, Studemund, Türck, Voß, Wagner. **Ostorf:** *Klemm.

Stettin: Ackerknecht, *Aßmuß, Buschan, Creuzinger, Enderlein, Eskuche, *Fischer, Gaebel, Godow, Goethe, Grauuke, Hoogeweg, Jüngst, Lülmann, Magunna, Malkewitz, Meinhold, *v. Muellern, v. Petersdorff, P. Richter, Rühl, Waterstraat. **Gotzlow:** Guhlke.

Straßburg i. E.: Abegg, Adloff, Anrich, Bach, Bastian, Beigel, Berger, Böckenhoff, v. Borries, Braun, Braunholtz, Breßlau, Bünger, van Calker, *Classen, Cohn, Coermann, Crönert, Curtius, v. Dadelsen, Dehio, Döderlein, A. Ehrhard, L. Ehrhard, Eimer, Ewald, Fahrner, Ficker, Flake, Forrer, Gaß, Geigel, Gerland, Girth, Goette, W. W. Goetz, Grünberg, Hackenschmidt, Halter, P. Hartmann, Hauß, Heitz, Henning, Hergesell, Hoeber, *Jacobsen, *Jerschke, Jerschke, Jung, Kaiser, Kannengießer, Karst, Killinger, Kisch, Klostermann, Knapp, Knecht, Knod, Knorr, Kohlrausch, Koeppel, Laband, Langenbeck, Leiner, Leumann, Lienhard, Lienhart, List, Lobstein, Lörcher, Madelung, Marckwald, E. Mayer, M. E. Mayer, E. Müller, Müntzer, Naumann, Neumann, Nieden, Nöldeke, Nowack, Pernice, Pfleger, v. d. Pfordten, Plasberg, Polaczek, Preisigke, *Quincke, Quincke, *Ratzel, Rehm, Reye, Ries, Rohr, A. H. Rose, F. Rose, Rudolph, Sapper, Sartorius v. Waltershausen, K. Schaefer, Scherer, Schmitt, Schorbach, Schultheß, F. Schultz, Schultz-Gora, Aug. Sig. Schultze, Schuon, Schwalb, Schwalbe, *Schweikhardt, Schweitzer, Sehrwald, Seltz, Sickel, Simon, Smend, Graf zu Solms-Laubach, Somborn, Spahn, Spiegelberg, Spitta, Stapper, Stehle, Stolberg, Stoll, Stoskopf, Süß, Thiele, Thumb, v. Tuhr, Uhlenhuth, A. Weber, Wedekind, Weick, Wellstein, Wiegand, Winkelmann, Wingerath, Wittich, Wolf, Wolfram, Wundt. **Mundolsheim:** Dietz. **Neudorf:** Bastgen, Hoffmann. **Schiltigheim:** Gähtgens, Schneider.

Stuttgart: Adelung, Alves, Anlauf, *Arendt, C. v. Bach, M. Bach, Baer, Bauer, Bayer, Bilfinger, Bloem, Bonhöffer, Bossert, Bujard, Diez, Dobsky, Dührssen, *Durst, Egelhaaf, Elben, Elsas, Erler, Fausel, Fraas, B. Frank, Fünfstück, Gerstmann, Gerstmayer, Glaser, Goebel, Goldschmit, Gradmann, Greiner, Grunsky, v. Güntter, Haas, *Hammelehle, v. Hammer, Harnack, J. v. Hartmann, K. O. Hartmann, R. J. Hartmann, Hauber, Haug, *Haug, Haußmann, Hein, v. d. Hellen, Heller, Herrmann, Heymann, Hieber, Hintrager, Holzinger, Jäger, Keil, Keller,

*Kemper, Keyssner, Kindermann, *Kinkel, *Klaiber, Klaiber, Klunzinger, D. Koch, K. R. v. Koch, Kommerell, Krauß, Krille, Kümmel, Lampert, Lang, *Levi, Losch, Lotter, Lutz, Marx, Mauch, Mayser, Merz, Miller, Missenharter, Morasch, Mosapp, Ernst Müller, Oechsler, Osterberg-Verakoff, Pazaurek, Petzendorfer, Pfeiffer, Pfleiderer, Pohlhammer, Preuß, Gräfin v. Reischach, Rohland, *Rommel, Salzmann, E. v. Schneider, *Th. Schneider, v. Schoenhardt, Schönleber, Th. Schulze, *Schumacher, *Schütky, Seelmann, Seiwert, Seyther, Spindler, Steiff, Stephany, v. Stockmayer, Straub, Streich, Ströhmfeld, v. Sußdorf, Thierer, Traub, Umfried, Vollmoeller, *Wahlström, Weitbrecht, Weizsäcker, Weller, Westenholz, Weyrauch, Widmann, Wildermuth, Wittko, Wobith, Wölffing, Ziegler. **Cannstatt:** *A. Blos, W. Blos, Frizenschaf, *Hummel, K. Koch, *Köstlin, *Pego, *v. Soden. **Degerloch:** Lindemann, F. Zimmermann. **Hedelfingen:** v. Vetter. **Kornthal:** *Supper.

Trier: *Anderson, Baldus, Biesten, Feldmann, Fischer, Huschens, Jaegen, Isenkrahe, Kentenich, Kneer, Krüger, Marx, *v. Rommel, Wiegand. **Pallien:** *Borniger.

Tübingen: Adickes, Baur, Belser, Bertholet, Blochmann, v. Blume, Bohnenberger, v. Bühler, v. Fischer, Franz, Fuchs, v. Garbe, Geiger, Gradmann, Grill, Groos, Grützner, Gundermann, Günter, Haas, Haller, Häring, Heck, Hegler, Heyfelder, Jaeob, Jordan, A. Koch, W. Koch, Kornemann, Lange, K. Müller, Nägele, Noack, Rießler, Ritter, v. Rümelin, Sägmüller, Sartorius, Scheel, v. Schlatter, W. Schmid, Arth. Schmidt, Seybold, Smend, Spitta, Thierfelder, Vierordt, v. Vöchting, Volbach, Wahl, Wislicenus, K. Wolf, v. Wurster, Zinkernagel.

Weimar: Apelt, Arminius, Banse, Bartels, Graf Baudissin, Bode, v. Bojanowski, v. Brandt, Bulle, Gräfin Bünau, Devrient, Elbo, Ernst, v. Felner, Förster, *Förster-Nietzsche, Francke, Friedlaender, Geißler, *Gnade, Göring, Gräf, Hardt, Hecker, Hegeler, *v. Helldorff, Herwig, Henschkel, Höfer, Jansen, Jordan, v. Jordan, Itschner, Kaibel, Graf Keßler, Kettner, Kirchner, Koetschau, *Kraze, Kuntze, Lehmann, Lekisch, Linke, Linzen, *Malberg, *M. Meißner, Mirus, *E. Mitzschke, P. Mitzschke, Muthesius, Ortloff, v. Oettingen, Th. R. Paris, *Th. Paris, Quensel, Rolletschek, Schaeffer, Scheidemantel, Schellenberg, Schlaf, Schlag, Schmitt, Schrader, Schüddekopf, *Schultze-Wege, Schwier, Stade, Alb. Stern, Teutenberg, Thieme, v. Thüna, Tille, Wach, Wachler, Wahle, *v. Watzdorf-Bachoff, Weniger, *v. Wolfersdorff, Zeller. **Oberweimar:** Haar, Schölermann.

Wien: *Adam, A. Adler, E. Adler, G. Adler, H. Adler, S. Adler, Adolph, G. Albert, Albon und St. André, Albrecht, Allram, G. F. Altschul, Jak. Altschul, Ign. Altschul, Angel, Angely-Geyer, Angenetter, Anger, Ankwiez v. Kleehoven, Anzengruber, v. Arnim, Arnold, Ascher, Auernheimer, *v. Auffenberg, Aurnhammer v. Aurnstein, Austerlitz, Baecioeeo, Badstüber, Band, *Barazetti, Barbolani, v. Bardas, Baernreither, Barolin, Bartsch, Baß, Batka, A. Bauer, J. v. Bauer, L. Bauer, Baumfeldt, *E. Bayer, Beck, P. A. Beck Frhr. v. Mannagetta, L. Beck Ritter v. Mannagetta, Becke, A. Becker, Ph.-A. Becker, W. Becker, Beer-Hofmann, Bendel, Bendiener, E. Benedikt, M. Benedikt, *Benisch-Darlang, Berancck, Berg, *G. v. Berger, W. v. Berger, Ed. Bergmann, *v. Berlepsch, Bernatzik, Bersch, Berwerth, Bessemer, Beth, A. Bettelheim, *H. Bettelheim, Bezeeny, Biberich, Bichler, Bick, v. Biez, Biendl, Bihan, Bing, v. Bischoff, G. Bittner, L. Bittner, Blasich, Blazincić, Bloch, Blumenthal, Blümml, Böck, Bodart, Bohatta, Böhm, v. Böhm-Bawerk, Böhmerle, *Bohrmann, *Bohrn, Börner, Bouchal, Boyer Edler v. Berghof, Brand, Braun, Fel. Braun, Brechler, Bree, Breitner, *Brentano, Bresnitz, Brischar, Broeiner, Brockhausen, Bronner, Brückner, *Bruder, A. Brunner, Brussot, Bryk, Graf Brzezie-Lanekoronski, Buchbinder, v. Bück, v. Bülow, *v. Bülow-Wendhausen, A. Burgerstein, L. Burgerstein, *Burkhard, Burkhard, Bussson, Gräfin Castell-Rüdenhausen, Castle, Cerny, Charmatz, Chiavaeci, v. Chlumeeky, Christel, Ciaulandi de Mailly, P. Cohn, Colerus v. Geldern, Collins, *C. Commer, E. Commer, *Crepaz, Cristofani, Crüwell, Csmarich, Czyhlarz, Dafert, Dattler, Daublebsky v. Sterneck, Davis, Dedekind, Degrè, Delannoy, Dernjae, Deutsch, Diezel, *Dirnböck-Schulz, Doll, Döller, Doelter, Dont, Dopsch, Dörfler, Döring, Doublier, Dreger, Dundaezek, Duschinsky, Dworaczek, *v. Ebner-Eschenbach, Ebner v. Rofenstein, F. Eder, J. M. Eder, V. Eder, Egger, Eggersberg, Ehrenfreund, Ehrenreich, Ehrlich, Eibl, Eichert, Eichinger, Eichmann, Eigl, Eisenschiml, Eisenschitz, Eisler, v. Eisler-Terramare, A. Engel, M. v. Engel, Epstein, v. Escherich, Eseuyer-Wittich, Ettel, Ewald, S. Exner, W. v. Exner, *E. Fajkmajer, K. Fajkmajer, *Fasser, Fechtner, Fehérpataky, Hans Feigl, Herm. Feigl, L. Feigl, Feld, v. Feldegg, *v. Ferro, Feuchtwang, Filek v. Wittinghausen, Finger, Alfr. Fischer, Aug. Fischer, B. Fi-

scher, M. Fischer, Fischer-Colbrie, Fischl, V. Fleischer, Fleischmann, Foges, Folnesics, Fontana, Forst, Forstner, Fournier, F. Frank, J. Frank, Fränkel, Frankfurter, *B. Franzos, *M. Franzos, *O. Franzos, Franngruber, Freud, *Freund, G. Frieberger, K. Frieberger, Fried, Friedell, Friedjung, *E. Friedländer, M. Friedländer, Friedmann, A. Friedrich, Frimberger, Frimmel, Fritsch-Weidenrieth, Fröden, Fröhlich, Fromm, Fruwirth, E. Fuchs, O. Fuchs, Gaigg Ritter v. Bergheim, *Galliny, Gangl, Gans v. Ludaßy, Ganz, Garleutner, Gassebner, Gassner, *Gegenbauer, Gelber, Gelbhaus, *Gerstner, Gersjuny Geyer, Ginzkey, Glaß, Glick, Gloßy, Glücksmann, Golant, *H. Goldbaum, Goldberger, A. Goldmann, E. Goldmann, E. Goldmann, Goldnagl, Goldscheid, Golling, H. Gomperz, Gotthardt, Gottlieb, Grabmann, Graedener, Granichstaedten-Czerva, *delle Grazie, Gregori, Greinz, *Grey, *Groag, Groag, Grolig, Groller, *A. Groner, R. Groner, Großauer, L. Großmann, St. Großmann, W. Großmann, Grube, Gruber, C. Grünberg, Grünfeld, Grünstein, Grunwald, Grunzel, Gugitz, Guglia, v. Gunz, *Gurschner, Gutherz, Guttenberg, W. Haas, Haberfeld, Haberlandt, Hagen, Hagenauer, Hahn, Hainisch, Hammer, Hanausek, Hango, v. Hann, Hantschel, Happich, K. Hartmann, L. M. Hartmann, Hassenberger, Haßlwander, Hauler, Hauser, Hawel, Hahmerle, Heiderich, *Heimel, Hein, Heinke, *Heinrich, Held, Heller, Hentschel, Herbatschek, Herndl, Heroid, Herrmann v. Herruritt, Hertz, Herz, *Herzfeld, Heß, Heuberger, Heydtmann, Hikisch, Himmelbauer, Hinterstoißer, Hintner, Hirn, L. Hirschfeld, V. Hirschfeld, Hirth, H. Hitschmann, R. Hitschmann, Hock, Hofer, *v. Höfer, Höfflinger, A. A. Hoffmann, M. Hoffmann, Höffler, Hofmann, Hoegel, Hohlbaum, Holetschek, Hollitscher, Holzer, Holzmann, Hondrey, Hörmann, K. Horn, Horner, *J. Hoernes, M. Hoernes, v. Hovorka, Al. Hruschka, *A. Hruschka, A. H. Huber, *A. Huber, F. X. Huber, Hübl, Huffnagl, K. Hugelmann, Huemer, Hima, Hupka, Huppert, Hüsing, Hussarek von Heinlein, Jacques, G. Jäger, J. Jäger, v. Jagič, Jahne, Jantschge, Jehle, Jelinek, Jellinek, Jerusalem, Jireeek, Imendörffer, Jodl, John, Jokl, Jolles, Jordan, Jörs, Iro, E. Jung, Junk, Junker, Kabler, Kainz, K. Kaiser, Kalbeck, Kaminka, Kann, Kappert, Kappus, v. Karabacek, Karásek, Karell, Kárpáth, Kars, Ed. F. Kastner, *E. Kastner, Em. Kastner, Katann, *Kaufholz-Opačić, Keim, Keller, Kende, Kitir, Kläger, F. Klein, H. Klein, S. Klein, Kleinert, Klement, *Klepetar, Klieba, Klier, Klinenberger, Klob, Klopfer, v. Klopp, Knopf, Kobatsch, Koch, Kocmata, *C. Kohl, F. F. Kohl, Kohm, Kolbenheyer, Kolmer, E. v. Komorzynski, O. v. Komorzynski, Kouried, Koschat, *Kossak, v. Koudelka, Kövesdy, M. Kraft, Z. v. Kraft, Kraftel, Kralik v. Meyrswalden, C. v. Kraus, K. Kraus, F. S. Krauss, S. Krauß, E. Krautmann, F. Krautmann, Krebs, Kreibig, Krempl, Krenberger, Krenn, Kretschmayr, Kretschmer, Kriz, Kronfeld, Kuderna, Kuehn, v. Kummer, Kupka, *Kuschel, Lammasch, A. Landau, M. Landau, E. Lang, F. Lange, *Langkammer, Langl, Langmann, H. Lanz v. Liebenfels, J. Lanz v. Liebenfels, v. Larisch, v. Leelair, Lederer, Lehner, Lehr, Leiter, Lemmermayer, Leuk, Lenobel, Licht, Lichtenheld, Liegler, Lifka, v. Lindheim, Linke, Lipmann, Lipschütz, v. List, v. Liszt, Löbl, Löffler, F. Loehner, H. Löhner, R. Löhner, v. Löhr, Lohsing, Lohwag, Longinowits, G. Loesche, *R. Loesche, Lothar, Loew, Löwendahl, Löwner, S. Loewy, W. Löwy, Lucka, Ludwig, Luick, v. Maasburg, Mach, Machatschek, Maday, Madjera, Mager, Mahler, A. Mandl, L. Mandl, M. Mandl, Marchet, Martinez, Marx, Mascha, *E. Mataja, V. Mataja, J. Mauthner, *M. Mauthner, F. A. Mayer, M. Mayer, Mayerhofer, R. Mayr, *Mayreder, Mazakarini, Meder, *Meißner, Melbinger, A. Mell, M. Mell, Menger, Mennbier, Menzel, Merta Edler v. Mährentreu, Merth, Merwart, Messer, Meßner, J. Meyer, R. Meyer, Meyer-Lübke, Michel, Micheu, *H. Migerka, *K. Migerka, v. Millenkovich, Möchel, H. v. Molo, v. Morawitz, *A. Morgan, C. Morgan, Much, Adf. Müller, Arth. Müller, G. Müller, Hans Müller, Heinr. Müller, R. Müller, Müller-Guttenbrunn, Müllner, Munk, B. Münz, B. Münz, S. Münz, Münzer, *Murau, Musil, Muzik, Naaff, Nabl, Nader, Nagel, Nagele, Nagl, Necker, Neuburger, A. Neumann, K. E. Neumann, W. Neumann, Neurath, Neuwirth, Nisius, *Noël, Oberhummer, v. Obermayer, *Obermayer, Obersteiner, J. F. Ofner, Jul. Ofner, Oelwein, Olzelt-Newin, Oppenheim, v. Oppenheimer, Ortner, v. Ottenthal, F. Pal, J. Pal, *S. Pal, *Pany, Paschkis, Pattai, Payer v. Thurn, *Pehm, Penn, Perkmann, Perl, Petermann, Peucker, Pfaff, Philipp Prinz v. Sachsen-Coburg und -Gotha, Philipp, Philippovich v. Philippsberg, Pianta, Piaz, Pineles, *Pins, v. Pirquet, Pistor, Pizzighelli, Plattensteiner, v. Plener, Pleskot, Plöhn, Plowitz, Pöch, *Podhajsky, Pöffel, Pohl, *Pohlidal, Pohorilles, Politzer, Polgar, K. Pollak, R. Pollak, Pölzl, *Poppée, v. Possanner, Poestion, Pötzl, Povinelli, A. F. Prager, *M. Prager, Prels,

A. F. Přibram, R. Přibram, Prinz, *Proschko, Psenner, Puchstein, Pult, Purschke, Rabenlechner, Radermacher, v. Radler, Radnitz, Ramberg, Ranegger, Rank, Raspi, Ratislav, Rechert, J. Redlich, O. Redlich, Reich, Reichelt, Reichl, Reik, Reimer, Reinhofer, Reinhold, Reinisch, Reisch, Reitterer, Ressel, v. Reuß, Reyer, Rheinhardt, *E. Richter, H. v. Richter, *L. Richter, *Rie, Riedl, *Riemann, Riemer, Rienößl, Ring, Rittner, Rochowanski, Rolleder. Rommel, *Rona, *K. E. Rosenbaum, R. Rosenbaum, Roeßler, Rothaug, Rothe, Rouland, Rumpf, Sachs, v. Sacken, Sadger, Sadil, Salinger, Salten, Samassa, Sandek, Schalek, Scharf, Schaukal, *Scheib, Scheichelbauer, Scheicher, Scheimpflug, Scheindler, Scherber, v. Scherer, Scheu, Scheuer, v. Schey, *Schicht, J. Schiff, W. Schiff, *Schiffer, Schiffner, Schigut, Schilder, F. M. Schindler, V. Schindler, Schindler v. Wallenstern, *Schinnerer, Schipper, Schlein, Schleßinger, Schlinkert, Schlitter, Schlögl, Schlöß, v. Schlosser, Schmal, A. Schmid, Schmid v. Dasatiel, J. Schmidt, W. Schmidt, Schneegans, C. K. Schneider, Schnerich, Schnitzer, Schnitzler, Scholl, Scholz, Schönherr, Schönowsky v. Schönwies, *Schönowsky v. Schönwies, Schoeppl, Schorstein, Schrader, Schranka, Schranzhofer, Schreier, L. v. Schröder, Schröer, *Schroll, Schrötter Ritter v. Kristelli, Schrutka Edler v. Rechtenstamm, v. Schubert-Soldern, Schuldes, v. Schullern zu Schrattenhofen, W. Schultz, *Schurz, Schuster, Schwartz, Schwarzkopf, Schweitzer, Schwiedland, v. Schwind, Sedlaczek, Sedlmayr, Seefeld, Seemüller, Seidel, Seidler, Seis, Seltsam, Senfelder, Seydl, Siebenlist, Siebertz, Sieczyński, v. Siegenfeld, H. Silberer, V. Silberer, Silberstein, Simon, E. Singer, J. Singer, W. Singer, Sittenberger, Skalsky, Smolle, *C. Sokolowsky, L. Sokolowsky, E. H. Sommert, H. Sommert, v. Sosnosky, Soyka, Spanner Hansen, Specht, Speidel, Sperl, Sperling, *Spur, Stammhammer, Staub, *O. Stauf v. der March, O. Stauf v. der March, Stauracz, Stavro, Stefanović-Vilovsky Ritter v. Vilovo, *E. Stein, Leo Stein, M. Stein, F. Steiner, H. Steiner, V. Steiner, Stekel, Frdr. Stern, J. Stern, M. Stern, V. Stern, V. Stern, *v. Stockert-Meynert, Stöhr, *Stöckl, Stoklaska, Stooß, Stoessl, Sträßle, Streicher, Strigl, Strohmer, F. Strunz, K. Strunz, Strzygowski, Stüber, E. Sueß, F. E. Sueß, *v. Suttner, Heinr. Swoboda, Herm. Swoboda, Syrutschek, Taglicht, Tandler, Tauber, Tausig, Teirich, Telmann, Templer, v. Thaler, Tippmann, Toldt, Tomaseth, v. Töply, Toula, A. Trabert, W. Trabert, Trebitsch, *Trebitsch-Stein, *Triebnigg, Tritsch, *Truxa, *Tschapek, v. Tschermak, Tschermak v. Seysenegg, Turba, Uebersberger, Umlauft. A. W. Unger, F. Unger, *G. Urban, H. Urban, Valenta, Vanesa, Vatter, Vesque v. Püttlingen, Vogel, Vogrinz, Völker, v. Voltelini, Vondrák, Waagen, H. Wagner, Wahle, Waldberg, Waldstein, Walheim, Walker, Wall, Wallaschek, Wallentin, v. Waltenhofen zu Eglofsheimb, Waneck, Waniek, Wantalowiez, Wantoch, *v. Wasserburger, Watzlawik, Webersik, Reichsfrhr. zu Weichs-Glon, Weichselbaum, Weigl, *Weil, Weil, v. Weilen, Weill, Weinberg, *L. A. Weinzierl, Th. v. Weinzierl, Weiser, Weiskirchner, E. Weiß, H. Weiß, K. Weiß, *v. Weißenthurn, Weißl, Wellek, Wellspacher, E. Wengraf, R. Wengraf, Wenzlik, *Werchota, F. Werner, Wertheimer, Werthner, Wessely, Wettstein v. Westersheim, Wiedenhofer, v. Wieser, v. Wiesner, Wildgans, A. Wilhelm, K. Wilhelm, Wilke, Windhopp, *B. Winkler, W. Winkler, Géza Winter, Gust. Winter, R. Winter, v. Winternitz, *Wirth, Wirtinger, Witlaczil, Wittmann, Wittmayer, Witz-Oberlin, Wlassak, Grete Wolf, *Wolf-Cirian, F. Wolff, L. Wolff, Wölfler, Wolfsgruber, Wolkan, Wotke, Wrany, Wratitsch, v. Wurmb, Gräfin Wurmbrand-Stuppach, A. Wurzbach Ritter von Tannenberg, A. W. Wurzbach Ritter von Tannenberg, Würzner, W. Ritter v. Wymetal, W. Ritter v. Wymetal, v. Zdekauer, Zenker, Ziegler, Zifferer, v. Zimmermann, Zlatnik, Zolger, Zollschan, Zschokke, E. Zweig, St. Zweig, Zwerenz. **Baden:** Altmann, Biller, Eisler, *Grohmann, Grohmann, Kampmann, Kick, Lenz, *Mareck, Pawel, Pawikovski, v. Reinöhl. **Brunn a. Geb:** Halkowich, Muckenschnabel, Susan. **Floridsdorf:** Polaschek. **Grinzing:** W. v. Molo, Wassermann. **Hetzendorf:** Benesch, Heikertinger. **Klosterneuburg:** K. G. Hugelmann, Kasdorf, Lehner, Ludwig, Schnürer, E. Steinacker. **Korneuburg:** Bruckmüller, Niederführ, Strakosch-Graßmann. **Lainz:** Graf. **Mauer:** J. W. F. Hofmann. **Mödling:** Csokor, Fachbach Edler v. Lohnbach, Gaunersdorfer, Giannoni, v. Gohren, H. Hoffmann, Kerstan, Kreichgauer, v. Millenkovich, W. A. Neumann, Schalk, W. Schmidt, Schuk, Secber, *Stenzinger. **Perchtoldsdorf:** Höfken v. Hattingsheim. **Purkersdorf:** *Barber. **Rodaun:** B. Geiger, v. Hofmannsthal. **St. Pölten:** Adf. Schmidt, Zimmermann. **Semmering:** Geßmann. **Weidlingau:** Servaes, *Siegmund. **Wiener-Neustadt:** Ambros, Birbaumer, Chlad, Riehl.

Wiesbaden: Adam, Bayrhammer,*van Beeker, Berninger, Binder, Bistram, Borggreve, Brepohl, Bresgen, Bugge, Bunzeck, Clobes, Contzen, Dietz, Dornblüth, *E. Escherich, *M. Escherich, Euling, Hans W. Fischer, K. Fischer, R. Fleischer, V. Fleischer, A. Fresenius, R. H. Fresenius, W. Fresenius, *Ginsberg, Glücklich, Grünhut, *Günther-Brauer, E. Hartmann, Henrich, Hercher, Herwarth v. Bittenfeld, Heß, Heyer, Hill, Hintz, van Hoffs, Jacoby, Jürges, Kalle, Karll, A. Keller, Knauer, *v. Konarski, Koppin, Kraatz, Kron, Kühn, v. Lauff, Legal, Gräfin Leiningen, Liesegang, Linsemann, *H. K. Loew, Meinecke, Meyer-Elbing, Morgenstern, Gf. Müller, W. Müller, Nohascheck, Paul, Peters, Philippi, Pilf, Rauch, Reeg, *Rohrbeck, Schipfer, Schneider, *Schomacker, Schulte vom Brühl, Sophar, Spielmann, Steinbach, Thamm, Unzer, J. Wagner, Warneck, Wedewer, *Weiskirch, Wewer, Wittgen, *Woas, Woas, Zedler, Ziehen.

Würzburg: Ed. Bauer, F. Bauer, W. Bauer, Bendel, v. Berlichingen, Beyhl, Binder, O. Braun, Brenner, Buchner, Bulle, Burckhard, Cantor, Chroust, *Dauthendey, Dauthendey, Drerup, v. Egloffstein, Eubel, E. L. Fischer, Fischl, Freisen, Gillmann, *Groß v. Trockau, Heuner, F. Heuler, R. Heuler, Hofmeier, Hosius, Jiriczek, Jolly, Kaerst, Kaufmann, Kittel, Knapp, Kneib, Königbauer, Krauß, Lang, E. Mayer, Aug. Memminger, Th. Memminger, Mendelssohn-Bartholdy, Merkle, Meurer, Modlmayr, Oetker, Piloty, Regel, Reisert, Rieger, Ritter, Roetteken, *Rubinstein, Ruland, *Sapper, G. v. Schanz, M. v. Schanz, Schubert, O. Schultze, Seifert, Sperl, Stangl, Stölzle, Weber, Wien, Zahn. **Zell:** Engert.

Zürich: Altheer, Bachmann, Barth, Baumgartner, Beck, Bernet, Billeter, Bleibtreu, Blümner, Hans Bodmer, Herm. Bodmer, Bollinger, Boos-Jegher, Boßhart, Bündgens, Burckhardt, Cohn, Curti, Eberlein, Eleutheropulos, Erb, Ermatinger, *v. Escher, Faesi, Federer, Fick, *Fierz, Forst, A. Frey, K. Frey, Gachnang, Gaule, Gygax, Haggenmacher, Hardmeyer, *S. Hartmann, Alb. Heim, Arn. Heim, *Holzmann, Hurwitz, *Joël, Kaegi, Kaeser-Kesser, W. Köhler, Korrodi, Kraft, Kutter, Lang, Langkavel, Lienert, Lipps, Lunge, Maack, G. Maier, H. W. Maier, Marti de Mathies, Medirus, Meili, Alb. Meyer, Arn. Meyer, Hans Müller, *v. Muralt, Neumeyer, Niggli, *Oberländer-Rittershaus, Oechsli, Paasch, Pfister, Pinkus, Reichel, Rohrer, Rudio, Saitschick, Schinz, Schmiedel, Schnorf, Schollenberger, Schröter, v. Schultheß-Rechberg, Schuster, Schweizer, Seidel, Sieveking, Steiner, Stern, Stichler, Stoll, Straßer, Täuber, Trog, Vetter, Vögtlin, Walz, Waser, Wettstein, Wiegand, Wille, Wirz, Zemp, Zollinger, *Zürcher. **Affoltern:** Speck. **Birmensdorf:** Rüegg. **Hottingen:** Platter, Westermann. **Kilchberg:** Kambli. **Oberrieden:** Lutz. **Riesbach:** Meyer v. Knonau. **Rüschlikon:** Heer. **Wollishofen:** Grempe.

Zwickau i. Sa.: Bergfeld, Clemen, *Eckardt, Ehrhardt, Göldel, Grelle, v. Hafften-Ceratzki, R. Hofmann, Kellner, Langer, Lorentz, P. J. Müller, B. Schmid, Wappler, Wulffen.

Zeitschriften und Verwandtes.

Für das folgende Verzeichnis sind lediglich praktische Interessen maßgebend gewesen. Von politischen Zeitungen sind solche aufgenommen worden, die nennenswerte Feuilletons bringen. Abkürzungen: H Herausgeber, R Redakteur, V Verleger, E Erscheint, P Preis, B Begründet, Rez. bringt Rezensionen. Es heißt w(öchentl.), m(onatl.), t(ägl.). 2 w = zweimal in der Woche, usw. Folgt weder w, noch m oder t der Zahl hinter E, so bezieht sich die Zahl auf das „jährliche" Erscheinen, also 2 = zweimal im Jahr. Die Bemerkungen in Klammern beziehen sich auf Inhalt und Tendenz der Blätter. Ein Sternchen vor dem Titel zeigt an, daß das Blatt illustriert ist, ein Sternchen am Schluß des Artikels, daß derselbe neu aufgenommen ist. Die Klammern am Schluß bedeuten, daß von seiten des Blattes keine Antwort erfolgt ist.

Der **Abend**; jetzt: Der Bund.

Die **Abstinenz.** H Sanitätsrat Dr. Carl Strecker (R), Wareni. Meckl., Kais. Wilhelm-Allee 16, u. Kapitänlt. a. D. Hans Paasche, Berlin-Westend. V Deutscher Alkoholgegnerbund (E. V.), Berlin N 28. E m. P 3 M. B 02. Rez.

Academia. Monatsschrift des C. V. der kathol. deutsch. Stud.-Verbindungen. HR Kgl. Archivrat Dr. Weiß, München 39, Malsenstr. 53. Anzeigen u. Versendung: Germania, Berlin C, Stralauerstr. 25. P 6 M. B 88. Rez.

* Die **Ähre.** Wochenschrift f. Dichtung, Theater, Musik, Kunst. HR Johs. Vincent Venner, Zürich 1, Zwinglipl. 1. V Johs. Steinmann, Verlag „Die Ähre", ebda. P 8 M. B 12. Rez. (Dramen, Novellen, Skizzen, Gedichte, Essays aus allen Kunstgebieten.) *

Akademische Blätter. Zeitschrift des Kyffhäuserverbandes d. Vereine Deutsch. Studenten. R Dr. Karl Kormann, Berlin C, Niederwallstr. 15. E 24. P 4 M. B 86. Rez. ()

Akademische Monatsblätter. Organ des Verbandes d. kathol. Studenten-Ver. Deutschlands. R Seminardir. a. D. Dr. K. Hoeber, Cöln a. Rh. V J. P. Bachem, ebda. B 88. Rez.

Akademische Rundschau, e. Zeitschr. f. d. gesamte Hochschulwesen u. die Interessen d. akademisch gebildeten Stände. H Freistudentischer Bund, E. V., Vors.: RA. Vaterrodt, Cöln, Friesenpl. 21. R Wilh. Baum (verantw.) u. Dr. Friedr. Schulze, Leipzig. V K. F. Koehler, ebda. E m. P 12 M. B 98. Rez.

* Die **Aktion,** Wochenschr. f. Polit., Lit. u. Kunst. HR Franz Pfemfert, Berlin-Wilmersdorf, Nassauische Str. 17. V Verlag der „Aktion", ebda. P 10,48 M. B Febr. 11. Rez. (Organ d. ehrlichen Radikalismus, für antinationale Politik. Rednertribüne für jedermann. Reproduktionen von Werken leb. Maler.)

Die **Alkoholfrage.** Wissenschaftl.-prakt. Vierteljahrsschrift. HR Prof. J. Gonser, Berlin W 15, Uhlandstr. 146. V Mäßigkeits-Verlag, ebda. P 6 M. B 04. Rez. (Bekämpfung des Alkoholismus.)

Allgem. Literaturblatt. H Leo-Gesellschaft. R Dr. Franz Schnürer, Klosterneuburg b. Wien, Martinstr. 16. V Carl Fromme, Wien V, Nikolsdorferg. 7—11. E 24. P 12,50 M. B 92. Rez. (Krit., Zeitschr.-Repert., Bibliogr.)

Allgemeine Rundschau. Wochenschrift f. Politik u. Kultur. HV Verlag von Dr. Armin Kausen G. m. b. H.; Direktor: Aug. Hammelmann, München, Galeriestr. 35 a Gh. R Dr. Ferd. Abel. P 10,40 M. B 04. Rez. (Zentrumspartei.)

Allgemeine Zeitung. München, Müllerstr. 27. ChefR A. Frhr. v. Mensi. V Verlag der Allg. Zeitung G. m. b. H. E w. P 18 M. B 1798. Rez. (Freikonservativ.)

* Die **Alpen,** früher „Berner Rundschau"; $^1/_{10}$ 13 vereinigt mit „Wissen u. Leben".

* **Alpen-Wacht.** HRV A. Breselmayr, Kufstein, Tirol. E w. (Sonntags). P 3,50 M. = 4 K. B 11. Rez. (Alpine Gesch., Kunst, Lit., Volks- u. Heimatkunde; Reise- u. Fremdenblatt.)

* **Alte und Neue Welt.** RHV Verlagsanstalt Benziger & Co., A.-G. Einsiedeln, Schweiz, Waldshut, Baden, Cöln a. Rh., Straßburg i. Els. E 24. P 8,40 M. B 67. Rez. (Kathol. Familienbl. zur Unterhaltung u. Belehrung.)

* **Anthropos.** Internat. Zeitschr. f. Völker- u. Sprachenkunde. H P. W. Schmidt, S.V.D., St. Gabriel-Mödling bei Wien. V Verlag des „Anthropos", ebda. E 6. P 20 K. = 17,5 M. B 06. Rez.

* **Antiquitäten-Rundschau.** Zeitschr. f. Museen, Sammler u. Antiquare. HR W. Stelljes, Eisenach, Goethestr. 41. V Philipp Kühner, ebda. E w. P 10 M. B 03. Rez.

* **Archiv für die Geschichte der Naturwissenschaften und der Technik.** H GOb.-RegR. Prof. Dr. Karl v. Buchka, Berlin, Prof. Dr. Herm. Stadler, München und Prof. Dr. Karl Sudhoff, Leipzig. V F. C. W. Vogel, Leipzig, Dresdnerstr. 3. E zwanglos in Bänden zu je 6 Heften. P pro Band 20 M. B Nov. 08. ()

Archiv für Kulturgeschichte. HR Prof. Dr. W. Goetz, Tübingen, u. Prof. Dr. Georg Steinhausen, Cassel. V B. G. Teubner, Leipzig, Poststr. 3—5. E 4. P 12 M. B 03. Rez. (Streng wiss.)

* **Archiv für Kunstgeschichte.** H Dr. Detlef Frhr. v. Hadeln, Berlin; Dr. Herm. Voß (R), Leipzig, Museum der bildenden Künste; Dr. Morton H. Bernath, ebda. V E. A. Seemann, ebda, Hospitalstr. 11 a. E 4 (mit je 20 Tafeln). P 36 M. B 13. (Lichtdrucke von bisher unveröffentl. Gemälden, Zeichngn, Skulpturen bis Schluß des 18. Jahrh. mit kurzen Begleittexten rein sachl. Inhalts.) *

* **Archiv für Pädagogik,** Zeitschr. f. päd. Praxis u. päd. Forschg. H Priv.Doz. Dr. phil. M. Brahn und Lehrer M. Döring, Leipzig-Lindenau, Uhlandstr. 29 II. V Friedrich Brandstetter, Leipzig, Stephanstr. 20. E Teil I in 12 Heften, Teil II in 4 Heften. P für den Teil 8 M. B 12. Rez. (Fragen d. gesamten Bildungswesens u. der exakten [bes. der experimentellen] pädagog. Forschg.) ()

* **Archiv für Rassen- und Gesellschafts-Biologie.** H Dr. A. Ploetz mit Dr. A. Nordenholz, Prof. L. Plate u. Dr. R. Thurnwald. R Dr. A. Ploetz, München, Gundelindenstr. 5. V B. G. Teubner, Leipzig, Poststr. 3—5. E 6. P 20 M. B 04. Rez. (Wiss. Zeitschr. für Erforschg des Wesens von Rasse u. Gesellschaft, für die biolog. Bedinggn ihrer Erhaltg u. Entwickelg, sowie für die grundlegenden Probleme d. Entwickelgslehre.)

Archiv für Reformationsgesch. H Prof. Dr. Walter Friedensburg, Magdeburg. V M. Heinsius Nachf., Leipzig. E 4. P 10 bis 12 M. B 03. Rez.

Archiv für Religionswissenschaft. H Prof. Dr. Richard Wünsch, Münster i. Westf., Raesfeldstr. 30, u. Mitw. von Prof. Ludwig Deubner, Königsberg i. Pr. V B. G. Teubner, Leipzig, Poststr. 3—5. E 4. P 18 M. B 98. Rez.

* **Archiv für Stamm- und Wappenkunde.** H Gebr. Vogt, Papiermühle, S.-A. R W. Vogt, ebda, für Genealogie; Lor. M. Rheude, München, Ziebland-str. 1 I u. H. v. Kohlhagen, Blaubeuren, für Heraldik. V Gebr. Vogt Verlag, Papiermühle, S.-A. E m. P 8 M. B 00. Rez. (Nebenausg. als Organ des „Roland" erscheint u. d. T.: Roland.)

Archiv für das Studium der neueren Sprachen u. Literaturen. H Prof. Dr. A. Brandl, Berlin W, Kaiserin Augusta-Str. 73, u. Prof. Dr. H. Morf, Halensee, Kurfürstendamm 100. V Westermann, Braunschweig. E 4 Doppelhefte. P 16 M. B 46 von Ludw. Herrig. Rez.

* **Archiv für Theaterwissenschaft.** (Vereinigt mit Theater- u. Kunstspiegel.) Chef-R Friedrich Weber-Robine, Berlin-Wilmersdorf, Livländische Str. 11. V Berlin C 19, Wallstr. 1. E 14tägig. P 5 M. B 10. Rez. (Ausgeschlossen sind persönliche u. tendenziöse Angelegenheiten.)

* **Archiv für Urkundenforschung.** H Prof. Dr. K. Brandi, Prof. Dr. H. Breßlau, Prof. Dr. M. Tangl. V Veit & Comp., Leipzig, Marienstr. 18. E in zwanglosen Heften. P 24 M. für den Band von 30 bis 35 Druckbogen. B 1_{10} 07.

* **Arena.** Oktav-Ausg. von „Über Land u. Meer". R Dr. Rud. Presber, Berlin. V Deutsche Verlags-Anstalt, Stuttgart, Neckarstr. 121. E vierwöchentl. P 16,25 M. B 84. Rez (Belletr., Zeitgesch.)

* **Astronomische Korrespondenz** mit Beiblatt Wissenschaft und Technik. HV Arthur Stentzel, Hamburg 19. E m. P Inland u. Österreich 12 M., Ausland 14 M. B 07. Rez. (Astronomie, Geophysik, Meteorologie, Archäologie, Gesch., Religionsw., Technik.)

* **Aus dem Posener Lande.** Monatsblätter f. Heimatkde. H Dr. Wilh. Christiani, Posen O 1, Wittingstr. 3. V Oskar Eulitz, Lissa i. P. P 8 M. B 06. Rez.

Badischer General-Anzeiger, Mannheimer Tageblatt. V Hofbuchdruckerei Max Hahn & Co. R Fritz Kunert, M. Espenschied, Adf. Petri, Fr. Segelken, Max Löllbach, Mannheim H 2. 2. E t. P 9,60 M. B 67. Rez. (Unabhängige Tageszeitung modernen Stils, mit Literar. Rundschau, Theater, Kunst, Musik, Wissenschaft, Feuilletons, Erzähler, Wander- u. Sport-Beilagen.) ()

Badische Landeszeitung. ChefR Walther Günther, R Karl Binder, Karlsruhe i. Baden, Hirschstr. 9. V B. L., G. m. b. H. E 12 w. P 11,20 M. B 41. Rez. (Nat.-liberal. Unterh.-Beilage „Museum", 2 w.; „Kunst, Literat. u. Theater", 2 m.) ()

Badische Neueste Nachrichten, s. General-Anzeiger d. Stadt Mannheim.

Badische Presse. HV Ferd. Thiergarten. R Alb. Herzog, Karlsruhe i. B., Lammstr. 1 b. E 12 w. P 7,20 M. B 84. Rez. (Unabhäng. gemäßigt liberal.)

* **Bayerisches Familienblatt.** HV Amélie Tettenborn, München, Liuprunstr. 50. R E. Botz, ebda. E w. P 7,80 M. B 03. Rez. (Unterhaltg u. Belehrg.)

Bayerische Landesztg. (vormals Neue Bayerische Landesztg.). H Gebrüder Memminger G. m. b. H., Würzburg. R Dr. A. Memminger, Karl Willy Straub, Ludw. Bechtloff, Max Brech, ebda, Domerpfarrgasse 2. E 2 t. P 9,60 M. B 85. Rez. (Nation. Mittelstandsorgan. Mit den Beilagen „Würzburger Lokal-Anzeiger", „Alma Julia", „Bauernbund", „Gute Geister", „Marktbärbel von Würzburg".)

* Das **Bayerland.** Illustr. Wochenschrift für Bayerns Land u. Volk. V Bayerland-Verlag G. m. b. H., München, Josephplatz 8. HR Archivrat Dr. Weiß, ebda, Malsenstr. 53; Major Rock, ebda, Amalienstr. 77. P 10 M. B 90 von H. Leher. Rez. (Gesch., Landeskde, Volkskde, Heimatkde, Kultur- u. Kunstgesch. Bayerns.)

Bayreuther Blätter. HR H. P. v. Wolzogen, Bayreuth. Unterstützt durch den Allg. R. Wagner-Verein. E 4. P f. Mitgl. 6, f. Nichtmitgl. 8 M. B 78. Rez. (Offiz. Organ. d. W.-Sache u. d. W.-Vereine, Zeitschr. zur Verständigung über die Möglichkeit e. deutsch. Kultur a. d. Gebieten der Religion, Kunst, Philos. u. des Lebens. W.-sche Welt- u. Kunstanschauung, Kritik der Zeit.) ()

* Der **Bazar.** R Emmy Bürgel, Berlin W, Potsdamerstr. 134 c. HV Bazar-Aktien-Gesellsch., ebda. E 4 m. P 10 M. B 55. Rez. (Mode u. Belletristik.)

* Die **Bergstadt.** Monatsblätter. H Paul Keller, Breslau 16, Fürstenstr. 41/43. R Alfred Frhr. v. Rentz, Marga Freifr. v. Rentz, ebda. V Wilh. Gottl. Korn, Breslau 1. P 10 M. B 12. Rez.

Berliner Abendpost. HV Ullstein & Co. ChefR u. verantwortl. R Ewald Oheim, Berlin SW 68, Kochstr. 22/26. E 6 w. P 7,20 M. B 87. Rez.

* **Berliner Abendzeitung.** HV August Scherl, G. m. b. H., Berlin SW 68, Zimmerstr. 36/41. ChefR Hugo von Kupffer. E 6 w. P 10,80 M., mit Unterhaltungsbeilage u. „Bilder vom Tage". B 89. Rez. (Parteilos; Orig.-Feuilletons; aktueller Inhalt; Polit. Informationen; aktuelle Origin.-Illustrationen.)

* **Berliner Allgemeine Zeitung** (Das Deutsche Blatt). H Ullstein & Co. Verantw. R Otto Robolsky, Berlin SW 68, Markgrafenstr. 81. V Berliner Allg. Zeitung, G. m. b. H. E 7 w. P 9,60 M. B 85. Rez. (Tatsachen.)

Berliner Börsen-Courier. ChefR Dr. Alb. Haas, Berlin SW 19, Beuthstr. 8. FeuillR Dr. Emil Faktor, ebda. V B. B.-C., A.-G., ebda. E 2 t. P 24 M. B 68. Rez. (Liberal.)

Berliner Börsen-Zeitung. R Carl Samuel, Berlin W, Kronenstr. 37. V Verlag u. Exped. d. B. B.-Z. (G. m. b. H.) E 12 w. P 36 M. B 55. Rez. (Nat.-lib.)

Berliner Fremdenblatt, s. Fremdenblatt.

* **Berliner Illustrirte Zeitung.** R Kurt Karfunkel, Berlin SW 68, Kochstr. 22/26. V Ullstein & Co., ebda. E w. P 5,20 M. B 91.

* **Berliner Leben.** H Otto u. Emil Klett. R Rich. Wandelt. V Verlag Berliner Leben Otto u. Emil Klett, Berlin SW 19, Kommandantenstr. 16. E m. P 7 M., geb. 8 M. B 98.

Berliner Lokal-Anzeiger. R H. von Kupffer, Berlin SW 68, Zimmerstr. 36/41. V A. Scherl, G. m. b. H., ebda. E 13 w. P 15 M. B 83. Rez. (Parteilos, bes. Orig.-Feuill. aktuellen Inh., Polit. Inform., ausgedehnter Depeschendienst, Interviews, aktuelle Orig.-Illustr. usw.)

* **Berliner Morgenpost.** V Berliner Morgenpost, G. m. b. H. H Ullstein & Co. ChefR R. Cuno, Verantw. R Fritz Götz, F. Naphtali (Handel), Berlin SW 68, Kochstr. 22/26. E 7w. P 11,40 M. B 98. Rez. (Unabhäng. Tagesztg. mod. Stils.)

Berliner Morgen-Ztg. mit Tägl. Unterhaltungsbl. und Illustr. Familien-Ztg. ChefR Dr. B. Prochownik. V R. Mosse u. H. Lachmann-Mosse, Berlin SW 19, Jerusalemerstr. 46/49. E 6 w. P 6,60 M. B 89. (Volkstüml. liberal.) ()

Berliner Neueste Nachrichten. ChefR Max Schievelkamp. V Deutsche Zeitungsgesellschaft m. b. H., Berlin SW 48, Friedrichstr. 239. E 2 t. (Unabhängig national.)

Berliner Tageblatt u. Handelsztg. V Rud. Mosse, Berlin SW 19, Jerusalemerstr. 46/47. ChefR Theodor Wolff. Stellvertreter: S. Bryk. Politik: Dr. Paul Michaelis, Jos. Schwab, Dr. Paul Harms, Dr. J. Kastan, Max Schröder, Albert Pilz, O. Nuschke, Dr. Lederer, Dr. Fiedler, Bühle. Militär: Persius u. Moraht. Feuillet.: Paul Block, Dr. Th. Poppe. Theaterkritik: Fritz Engel, Dr. Paul Schlenther. Bild. Kunst: Fritz Stahl. Musik: Dr. Leop. Schmidt, Dr. Adolf Weißmann. Lokales: Arno Arndt, Baumberger, Arno Henig. Zeitgeist: Fritz Engel. Weltspiegel: Max Bauer, Hans Flemming, Reinhold Schlingmann. Ulk: Fritz Engel, Sigmar Mehring, Hugo Frenz, Fritz Gehrke, August Hajduk, Paul Halke, H. Wilke. Technische Rundschau: Dipl.-Ing. Dr. Bennigson. Frauen-Rundschau: Anna Plothow. Haus, Hof, Garten: Victor Band, Else Levin. Handelszeitung: Arthur Norden, Dr. Ludwig Hof, Otto Jöhlinger, Dr. Felix Pinner, Dr. Röder, Dr. Martin Friedländer, Paul Jacobs. E 13 w. P 24 M. B 72. Rez. (Polit., Freisinnig.) ()

Berliner Volks-Ztg. mit Illustr. Familien-Ztg. ChefR Karl Vollrath, Berlin SW, Jerusalemerstr. 46/47. V R. Mosse u. H. Lachmann-Mosse. E 12 w. P 10,80 M. B 52. Rez. (Sozialpol.-fortschrittlich.) ()

B. Z. am Mittag (Berliner Zeitung). ChefR Max Wolf, verantwortl. R Ernst Wallenberg, für Handel Otto Märker, für Sport Eugen Wagener. HV Ullstein & Co., Berlin SW 68, Kochstr. 22—26. E 6 w. P 12 M. B 76. Rez. (Liberal.)

Berner Rundschau, s. Alpen.

* **Bibliothek der Unterhaltung u. des Wissens.** H Th. Freund, Stuttgart. V Union Deutsche Verlagsgesellschaft, ebda, Cottastr. 13. E 13. P geb. 9,75 M. B 76. (Familienzeitschrift.) *

Biblische Zeitschrift. In Verbindung m. d. Redaktion der „Bibl. Studien" hrsg. v. Dr. Joh. Göttsberger, Prof. an d. Univ. München, u. Dr. Jos. Sickenberger, Prof. an d. Univ. Breslau. V Herder, Freiburg i. B. E 4. P 12 M. B 03. Rez. (Kathol.)

Blätter des Deutschen Theaters. H Deutsches Theater, Berlin. R Felix Hollaender u. Arthur Kahane. V Erich Reiß Verlag, Berlin W 62. E zwanglos, mindestens 20. P 6 M. B 11. ()

Blätter für Gemäldekunde, jetzt: Studien u. Skizzen zur G.

Blätter für die gesamten Sozialwissenschaften. H ChefR Dr. Hermann Beck, Berlin W 15, Schaperstr. 25. R Dr. Otto Waldschütz, Wannsee bei Berlin. E m. P 24 M. B Ende 04. (Organ d. Internat. Instituts für Sozial-Bibliographie, E. V. in Berlin, dessen Mitglieder die Zeitschrift gratis erhalten.)

* **Blätter für Volkskultur.** Halbmonatsschr. f. Wissen, Kunst u. Leben. HR Dr. Reinhard Strecker, Bad Nauheim, Fr. Schneider, Berlin-Schöneberg, Dr. Alb. Sergel, Berlin NW 87. V Franz Schneider Verlag, Berlin-Schöneberg, Kaiser Friedr.-Str. 4. P 6 M. B 10. Rez.

* **Blätter zum Weitergeben.** H Deutscher Verein geg. den Mißbrauch geistiger Getränke. R Dr. J. Flaig, Berlin W 15, Uhlandstraße 146. V Mäßigkeits-Verlag, ebda. E m. P 60 Pf. B 94. (Volkstümlich belehrend u. unterhaltend, politisch u. konfessionell neutral.)

Das **Blaubuch** ist vereinigt mit der „Gegenwart".

Bodenreform (Forts. von „Deutsche Volksstimme" u. „Frei Land"). HR Adolf Damaschke, Berlin NW, Lessingstr. 11. V J. Harrwitz Nachf., ebda SW, Friedrichstraße 16. E 2 m. P 6 M. B 90. Rez. (Deutsche Bodenreformbewegg u. Deutsche Redekunst.)

Bohemia. ChefR Dr. Sigmund Blau. R Josef Stern, Gust. Werner, Willy Handl, Felix Adler, August Ströbel, Ernst Weinert, Franz Ehlemann, Paul Osers, Erich Krünes, Dr. Paul Kisch, Oskar Stein, Prag, Annahof. HV A. Haase, ebda. E t. P 27 K. 20 H. (nach Deutschland 32,20 M.). B 27. Rez. (Politik, Tagesgesch., Volksw., Kunst, Literatur usw.)

Braunschweigische Landeszeitung. ChefR Dr. Eugen Sierke, R Scholz, Saß, Schroff, Reißner, Apel, Boyer. V Albert Limbach (Oscar Dietel), Braunschweig, Hutfiltern 8. E 7 w. P 10 M. B 79. Rez. (Nat.-lib.)

Bremer Nachrichten. ChefR Georg Kunoth, Bremen, 2. Schlachtpforte 7. V Carl Schünemann, ebda. E t. P 10 M. B 1743. Rez. (Erstes Lokalblatt, lib.) *

Der **Brenner.** H Ludwig v. Ficker, Innsbruck-Mühlau 102. V Brenner-Verlag, Innsbruck. E halbmonatl. mit Ausn. v. Aug. u. Sept. P 8 K. = 7 M. B 1/6 10. (Lit., Kunst, Kultur.) *

* **Breslauer Morgen-Zeitung.** ChefR Wilh. Auspitzer; R Franz Dau, Franz Hintze, Ernst Löwe, Arthur Zmarzly, Paul Züge, Erich Hoinkib, Ernst Halama, Breslau, Herrenstr. 30 I. V Dr. Jon Lehmann, Berlin-Schöneberg. E 12 w. P 11 M. (kl. Ausg. 7,20 M.). B 45. Rez. (Freisinn. Volksp.)

Breslauer Zeitung. R Polit.: ChefR Dr. Oehlke, Dr. Wilda; Feuill.: Dr. Herm. Hamburger; Handel: S. Gottschalk; Lokales und Prov.: Dr. Langenstraßen, Breslau, Herrenstr. 20. V Dr. Jon Lehmann, Berlin-Schöneberg. E 18 w P 30 M. B 1820. Rez. (Freis. polit. Ztg.)

Die **Brücke.** Monatsschrift f. Zeitinterpretation. H Karl Röttger, Berlin-Lichterfelde, Chausseestraße 49. V Brückenverlag, ebda. E m. P 4 M. B 11. Rez.

* Das **Buch für Alle.** H Th. Freund. V Union Deutsche Verlagsgesellschaft, Stuttgart, Cottastr. 13. E 28. P 8,40 M. B 65. (Familienztg.)

Die **Bücherei Maiandros**, Zeitschrift von 60 zu 60 Tagen. H Heinrich Lautensack, Alfred Richard Meyer, Anselm Ruest. V Paul Knorr, Berlin-Wilmersdorf. E 6. P 5 M. B 1/10 12. ()

Die **Bücherschau.** HR Fritz Worm, Düsseldorf, Königsallee 54. V Ernst Ohle, Düsseldorf 24. E 6. P 3 M. B 1/6 10. (Proben aus guten Büchern; reinl. Scheidung zw. wertvollen Büchern u. Kitsch- u. Unterhaltungslit.; wider die „Schlager".)

Die **Bücherwelt.** Zeitschrift für Bibliotheks- u. Bücherwesen. H Verein v. hl. Karl Borromäus, Bonn, Münsterplatz 10. R Pfr. Hermann Herz, Dettlingen.

Kommiss. V J. P. Bachem, Cöln, Marzellenstr. E m. P 4 M. B 03. Rez. (Literarisch-kritische Aufsätze vom ästhet. u. kathol. Standpunkt aus, sowie Berichte über die volkstümliche Bibliotheksbewegung und Schriftenverbreitung.)

* Der **Bücherwurm**, eine Monatsschrift für Bücherfreunde. HR W. Weichardt, Dachau b. München. V Walter Blumtritt, ebda. E 10. P 2 M., Liebhaberausg. 6 M. B 10. Rez. (Literatur u. Buchausstattung.)

* **Bühne u. Welt.** Halbmonatsschrift f. Theater, Lit. u. Musik. HR Wilh. Kiefer, Freiburg i. B.-Zähringen. V Verlag von Bühne u. Welt G. m. b. H., Hamburg 36. P 14 M. B 1_{10} 98 von G. Elsner u. Dr. H. Stümcke. Rez.

Der **Bund.** HV Reformverlag „Der Bund" G. m. b. H., Berlin N, Invalidenstraße 127. R Heitz, Bechly. E w. P 2,60 M. B 06 als „Der Abend". Rez. (Hauptorgan der gelben Gewerkschaften. Unpolitisch.)

◆◆ Siehe Inserat Seite 2230. ◆◆

Der **Bund.** Mit Sonntagsbl. ChefR Polit.: Dr. Bühler, Handelsteil: Dr. Gubser, lit. Teil: H. Stegemann, Bern, Effingerstr. 1. HV H. Jent & Co., ebda. E 2 t. P 16,20 M. B 49. Rez. (Polit., Volkswirtschaft, Feuill. Freisinn.-demokr.)

Buttericks Moden-Revue. HV Actien-Gesellschaft für Buttericks Verlag, Berlin W 8. ChefR H. R. Jockisch, New York. R Joseph Brewis, Berlin W, Leipzigerstr. 102. E m. P 8 M., Ausl. 10 M. B 95. Rez. gelegentlich. (Mode u. Literatur.) ( )

Charon. Monatsschr. f. modernes geistiges Leben, insbes. Reform der Lyrik. Publikationsorgan der Berliner Dichterschule. H Dr. Otto zur Linde, Berlin-Lichterfelde, Verl. Wilh.-Str. 2a. V Charonverlag, ebda. P 6 M. B 04. ( )

* **Chemiker-Zeitung.** Begr. von Prof. Dr. G. Krause. R Dr. v. Vietinghoff-Scheel, Cöthen i. Anhalt. V Verlag der Chemiker-Zeitung Otto v. Halem, ebda. E 3 w. P 20 M. B 76. Rez. (Chemisch-wissenschaftliche u. -technische Originalabhandlungen, Sitzungsberichte, Patentlisten, Tagesnachrichten; Handelsblatt u. Marktberichte. Mit den Beilagen „Chem.-Technisches Repertorium", als einem vollständigen Referatenblatt der chemischen Technik in d. ganzen chemisch-industriellen Welt anerkannt, u. „Naturwissensch. Umschau".)

Chemnitzer Tageblatt u. Anzeiger. ChefR Kammerrat K. A. M. Kaschke, R Hans H. Giesecke, A. Kinder, W. Schmidt, Chemnitz, Theaterstraße 6—10. V J. C. F. Pickenhahn & Sohn, ebda. E 7 w. P 9,60 u. 12 M. B 48. Rez. (Konservativ.)

* **V. Chiavacci's „Wiener Bilder".** HV Österr. Zeitungs- u. Druckerei A.-G. Wien III, Rüdeng. 11. R Moriz Stekel, ebda. E w. (Sonntags). P 10 K. B 96. Rez. (Familienblatt.)

* Die **christliche Kunst.** R S. Staudhamer. V Gesellschaft f. christliche Kunst, München, Karlstr. 6. E m. P 12 M. B 04. Rez. (Alle Gebiete der christl. Kunst u. das gesamte Kunstleben.)

* **Christliches Kunstblatt** f. Kirche, Schule u. Haus. HR Stadtpfr. D. David Koch, Stuttgart. V Verlag f. Volkskunst, ebda. E m. P 8 M. B 59. Rez.

Die **Christliche Welt.** Evangel. Gemeindeblatt für Gebildete aller Stände. HRV Prof. D. M. Rade, Marburg i. H., Roter Graben $8\,^3/_4$. E w. P 10 M. B 87. Rez. (Protest. Revue mit bes. Berücks. auch d. außerkirchlich. Lebens.)

* Die **Chronik,** Wochenschr. für Politik, Theater, Kunst u. deren Grenzgebiete. Mit d. Beil. „Das literarische Deutsch-Österreich", offiziell. Organ d. Schriftsteller-Ver. „Die Scholle". H Léon Schlein-Saville, Wien IX, Liechtensteinstr. 56. V Rudolf Lechner & Sohn, Wien. P 24 K. = 20 M. B 01. Rez. (Großösterreichisch.)

* Der **Cicerone.** Halbmonatsschrift f. d. Interessen d. Kunstforschers u. Sammlers. R Prof. Dr. Georg Biermann, Darmstadt. V Klinkhardt & Biermann, Leipzig. P 20 M. B 09. Rez.

Comenius-Blätter für Volkserziehung, jetzt: Monatshefte d. Comenius-Gesellsch. f. Volkserz.

* **Daheim.** H Hanns v. Zobeltitz, P. O. Höcker, J. Höffner, Berlin. V Daheim-Expedit. (Velhagen & Klasing), Leipzig, Hospitalstr. 27. E w. P 12 M. B 64. Rez. (Belletrist.)

* Die **Dame.** R Unterhaltungsteil: Alice von Klingspor, Modenteil: Elsa Herzog, Berlin SW, Kochstr. 22—26. HV Ullstein & Co., Berlin u. Wien. E 24. P 12 M. B 74 als „Illustr. Frauen-Ztg." von Franz Lipperheide. (Mode u. Unterhaltg.)

* **Dekorative Kunst.** H H. Bruckmann, München, Karolinenplatz 5. R L. Deubner, ebda NW 2, Nymphenburgerstr. 86. V F. Bruckmann A.-G., ebda. E m. P 15 M. B 97. Rez. (Z. f. angewandte Kunst. Erscheint auch mit der „Kunst für Alle" vereinigt unter d. Titel „Die Kunst".)

* **Deutsche Arbeit.** Monatsschrift f. d. geistige Leben d. Deutschen in Böhmen. HV Gesellschaft zur Förderg deutscher Wissenschaft, Kunst u. Literatur in Böhmen, Prag. Vertreter d. Redaktionsausschusses: Prof. Dr. A. Sauer, Prof. Dr. A. Lampa, Prof. Aug. Brömse u. Prof. Dr. Heinr. Rietsch. R Dr. Hermann Ullmann, Dresden-Blasewitz. P

12 M. B 01. Rez. (Aufsätze üb. deutsche Kulturarbeit in Böhmen und Österreich. Dichtungen. Ständige Reproduktionen von Werken deutsch-böhmischer Künstler. Sozialpolit., wirtschaftl., pädag. Rundschau. Nichtpolit., national.)

Das **Deutsche Blatt**, s. Berl. Allg. Zeitg.

* **Deutsche Briefzeitung**, Verbandsblatt d. „Deutschen Briefgesellschaft". HR Hugo Rösch, Naunhof, und General Arent, Dresden-Blasewitz. V Deutsche Briefzeitungsgesellschaft m. b. H., Naunhof b. Leipzig. E m. P 5,50 M. B 05. Rez. (Schilderungen, Erlebnisse, Memoiren, Meinungen, Nachrichten aus der ganzen Welt.)

Die **Deutsche Bühne.** Amtliches Blatt des Deutschen Bühnen-Vereins. H Deutscher Bühnen-Verein. R Artur Wolff, Erich Oesterheld, E. Neumann-Jödemann, Berlin NW 7, Dorotheenstraße 2. V Oesterheld & Co. Verlag, ebda W 15, Lietzenburgerstr. 48. E 20. P 12 M. B 09. Rez. (Bringt neben der Erörterg allg. Probleme der Bühne u. ihrer Verwaltg auch alle die Regieführg betr. Fragen und e. fortlauf. Chronik aller Theater-Ereignisse auf den deutsch. und den hervorrag. Bühnen des Auslandes.)

Deutsche Bühnen-Genossenschaft, s. D. neue Weg.

* Der **Deutsche Bühnen-Schriftsteller.** Organ des „Bundes deutscher Bühnen-Schriftsteller". R Presseausschuß d. Bundes deutscher Bühnen-Schriftsteller. V Oscar Franz Kaiser, Hannover-Döhren. E m. P 6 M. B 12. Rez.

Deutscher Bühnenspielplan. H Deutscher Bühnenverein. RV Oesterheld & Co. Verlag, Berlin W 15, Lietzenburgerstr. 48. E m. P 12 M. B 96. (Veröffentlichg d. Repertoire deutscher Bühnen.)

* **Deutsche Erde.** H Prof. Paul Langhans, Gotha. R Proff. Drr. Behaghel, v. Bezold, Brandl, Kuno Francke, Göbel, von Heigel, v. Jhering, Kossinna, Lamprecht, v. Luschin, v. Mayr, Mogk, Much, Partsch, Penck, Ranke, D. Schäfer, Al. Schulte, Teutsch u. H. Wagner. V Justus Perthes, Gotha. E 8. P 12 M. B 02. Rez. (Einzige Zeitschr. f. Deutschkde; wissenschaftliche Beiträge zur Kenntnis des Deutschtums allerorten und allerzeiten.)

Deutscher Generalanzeiger. ChefRHV Karl Sedlatzek, Berlin S 59, Camphausenstr. 20. E 2 w. P 7,20 M. B 91. Rez. (Organ f. nationale Politik, antisemitisch.)

Deutsche Geschichtl. Zeitschrift. Offizielles Organ des St. Georg-Vereins Deutscher Edelleute u. Patrizier. H Friedrich-Carl zu Esbach, Potsdam-Wildpark. Verantw. R Conrad Graf v. Saurma-Sterzendorf Reichsfrhr. von u. zu der Jeltsch, Schloß Bautikow, Priegnitz. V A. Roßteutscher, Coburg. E m. P 6 M. B 1_{7} 11. Rez. (Deutsche Gesch., Staats-, Fürsten-, Kirchen- u. Völkerrecht, Genealogie u. Heraldik.)

Deutsche Geschichtsblätter. HR Dr. Armin Tille, Dresden-A. 16, Holbeinstr. 82 II. V F. A. Perthes, Aktien-Gesellschaft, Gotha. E m. P 8 M. B 99. (Wissensch. Verbindung der orts- u. landesgeschichtl. Forschung mit d. allgem. Kulturgeschichtsforschung.)

Deutscher Gut-Templer. Zeitschr. z. Förderg d. Totalenthaltsamkt. HV Deutschlands Großloge II des I. O. G. T. (G. Koehler); R F. Goesch; Hamburg 30, Eppendorferweg 265. E 26. P 2 M. B 92. Rez.

* **Deutscher Hausschatz.** R C. Dransfeld, Regensburg. HV Fr. Pustet, ebda. E 24. P 7,20 M. B 73. Rez. (Kath. Familienbl. zur Unterhaltg u. Belehrg.)

* **Deutsches Heim.** R Erdmann Graeser, Berlin SW, Kochstr. 22/26. VH Ullstein & Co. E w. P 2,60 M. B 76. (Romane, Lit., Länder- u. Völkerkunde usw.)

Deutsche Hochschulstimmen aus der Ostmark. HV Franz Stuppöck, Inzersdorf b. Wien, Steinhofstraße 7. Verantw. R Emil Dürre, Wien VII, Lerchenfelderstr. 9/11. E w. P 10 K. od. 10 M. B 09. Rez. ()

* **Deutsche Industrie — Deutsche Kultur.** ChefR Alexander Engel, Steglitz, Kaiser Wilhelm-Str. 6. V Eckstein's biographischer Verlag, Berlin W, Lützowpl. 6. E 2 m. P 16 M. B 03. (Volkswirtschaftl. Ausblicke u. Monographien üb. die Großindustrie Deutschlds in histor. Form.)

Deutsche Juristen-Zeitung. H Exz. Laband, Exz. Hamm, JustR. Dr. Heinitz. R Dr. jur. Otto Liebmann, V Otto Liebmann, Berlin W 57, Potsdamerstr. 96. E 2 m. P 16 M. B 96. Rez.

* Der **Deutsche Kulturträger.** Monatsschrift für die Kulturarbeit d. Germanentums deutscher Zunge. HR Fred. R. Minuth, Grand Haven, Mich., U. S. A. R für Deutschland: Prof. Dr. Lehmann-Hohenberg, Weimar. V Kulturträger Publishing Company, Fredericksburg, Texas, U. S. A. P 8,50 M. B 1_{1} 13. Rez. (nur erstklass. Werke). (Geistiger Zusammenschluß aller Deutschen; im allg. deutsch-völkisch, ohne antisemitische Betätigg, Byzanz bekämpfend.) *

* **Deutsche Kunst und Dekoration.** HRV Hofrat Alexander Koch, Darmstadt. V Verlagsanstalt Alexander Koch. E m. P 24 M. B 97. Rez.

Deutsche Lieder. HRV Hermann Kiehne, Frankfurt a. M.-Eschersheim, Lindenring 19. E 16. P 5,60 M. B 86

als Hausbuch deutscher Dichtung. Rez. (Lyrik, Essays, Gedichte in Prosa, Charakteristiken, Zeitschriftenrevue, Kompositionen, Bibliographie.) *

Deutsches Literaturblatt. H Hellmuth Unger, Nordhausen, Grimmelallee 33. RV Thomas Memminger, Würzburg, Hofstr. E m. P 2,40 M. B 1/4 11 von Dr. Mich. Geo. Conrad. Rez. (Novellen, Gedichte, Essays, kritische Umschau, Proben, Selbstanzeigen; unabhängig, alldeutsch.)

Deutsche Literaturzeitung. H Prof. Dr. Paul Hinneberg. R Dr. Richard Böhme. V Weidmannsche Buchhandlung, Berlin SW 68, Zimmerstr. 94. E w. P 30 M. B 80. (Wissensch. Aufsätze, Rez. u. Mitteilungen.)

✦✦ Siehe Inserat Seite 2224. ✦✦

* **Deutsche Monatsschrift für Rußland.** HRV Alexander Eggers, Reval, Tatarenstraße 20. P 12 M. B 1/1 12. Rez. (Zentralorgan für die Interessen aller Deutschen Rußlands; politisch parteilos.)

Deutsche Nachrichten, Berliner Tageszeitung, Organ f. d. Interessen d. Reichs-, Staats-, Kommunal- u. Privatbeamten. V Deutsche Zeitungsgesellschaft m. b. H., Berlin SW 48, Friedrichstr. 239. ChefR A. Falkenberg. E 6 w. P 7,80 M. B 1/5 07.

Deutsches Philologen-Blatt (Korrespondenz-Blatt für den akademisch gebildeten Lehrerstand). H Prof. Dr. A. Hoofe, Berlin W 15, Düsseldorferstr. 19. V C. A. Kochs Verlagsbuchhandlung, Leipzig, Querstr. 4/6. E w. P 12 M. B 91 als „Pädagog. Wochenblatt". Rez.

Deutsche Presse. Organ d. Reichsverbandes d. deutsch. Presse. Zeitschr. f. d. gesamten Interessen d. Zeitgswesens. V Jul. Vollmer, Berlin W 62, Lützowplatz 3. P 8,40 M. *

Deutsche Reform, s. Deutsche Wacht.

Deutsche Revue. HR Rich. Fleischer, Wiesbaden, Villa Riviera. V Deutsche Verl.-Anstalt Stuttgart. E m. P 24 M. B 76. Rez. (Zeitgesch., Belletrist., nat. Leben, Artikel aus den verschiedensten Wissensgebieten.)

Deutsche Romanbibliothek, seit 1/10 11 vereinigt mit der „Deutschen Romanzeitung".

Deutsche Romanzeitung und Romanbibliothek. R Dr. Erich Janke, Berlin SW 11, Anhaltstr. 8. HV O. Janke, ebda. E w. P 14 M. B 63. Rez.

Deutsche Rundschau. V Gebrüder Paetel, Berlin W 35, Lützowstr. 7. H Prof. Dr. J. Rodenberg. R Dr. Bruno Hake. E m. u. halbm. P 30 M. B 74. Rez. (Nov., Essays.)

* **Deutsche Rundschau für Geographie.** H Prof. Dr. H. Hassinger, Wien XIII, Steckhovengasse 22. R Eugen Marx, ebda I, Singerstraße 12. V A. Hartleben, ebda. E m. P 13,50 M. B 78. Rez. (Populärwissensch.)

Deutsches Schrifttum. HV Prof. Adolf Bartels, Weimar, Liszstr. 5 pt. E 4. P 1,20 M. B 09. Rez. (Entschieden national.)

Die **Deutsche Schule im Auslande.** Organ des Vereins deutscher Lehrer im Auslande. HR Dr. Hans Amrhein, Mettmann. V Heckners Verlag, Wolfenbüttel. E m. P 6 M. B 01. Rez.

* **Deutscher Soldatenhort.** Ill. Zeitschr. f. d. deutsche Volk u. Heer. R Generalleutnant O. v. Below, Berlin SW, Dessauerstraße 13. V K. Siegismund, ebda. E 36. P 7,20 M. B 90. Rez. (Unterhalt. u. belehrendes Organ f. Volk u. Heer.)

Deutsches statistisches Zentralblatt. H GRegR. Dr. Eugen Würzburger, Dresden-Striesen, Walderseepl. 7; RegR. Dr. Johannes Feig, Berlin; Prof. Dr. Friedrich Schäfer, Dresden. V B. G. Teubner, Leipzig, Poststr. 3—5. E 10. P 10 M. B 09. Rez.

Deutsche Stimmen, s. Nationalliberale Blätter.

Deutsche Tageszeitung. HV Deutsche Tageszeitg, Druckerei u. Verlag A.-G., Berlin SW 11, Dessauerstr. 6/7. ChefR Dr. Georg Oertel, R P. Baecker, G. Kreutzberg, Graf E. Reventlow, H. Osman, Otto Flick, Rich. Nordhausen, Wilh. Scheuermann, E. Schacht, E. v. Salzgeber. E 2 t. außer Sonntags. P 24 M. B 94. Rez. (Führendes polit. Blatt agrar-konservativer Richtg.)

Deutsche Tierärztliche Wochenschrift. R Hochschul Prof. Dr. B. Malkmus, Hannover, Arnswaldstr. 6. V M. & H. Schaper, Hannover, Marienstr. 8. E w. P 16 M. Rez.

Deutsche Versicherten-Zeitung. HR Prof. Dr. jur. Gerhard Wörner, Leipzig, Thomasring 11. V Johannes Wörner's Verlag, Leipzig. E 10. P 6 M., Ausland 8 M. B 05. Rez. ()

Deutsche Volksstimme, s. Bodenreform.

Deutscher Volkswart mit Beilage „Das Volks- u. Jugendschrifttum". H Gerhard Krügel, Berlin SW 61, Schleiermacherstr. 12. V Dietrich'sche Verlagsbuchhandlung, Theodor Weicher, Leipzig, Inselstr. 10. E m. P 6 M. B 1/10 13. Rez. *

Deutsche Wacht (Deutsche Reform). ChefR HV Karl Sedlatzek, Verlagsgeschäftsstelle: Dresden-A., Sachsen-Allee 3; Redaktion das. u. Berlin S 59, Camphausenstr. 20. E 2 w. P 6 M. B 79. Rez. (Amtl. Publikationsorgan der Deutschen Reformpartei.)

* **Deutsche Warte.** Aktuell illustrierte

Tageszeitung. V Deutsche Zeitungsgesellschaft m. b. H., Berlin SW 48, Friedrichstr. 239. E 6 w. P 13 M. bzw. 9 M. B 90. Rez. (Politik und Gesellsch., geist. u. wirtschaftl. Leben, parteilos. Tritt ein für die naturgemäße Lebens- u. Heilweise, sowie verwandte Bestrebgn.)

Deutsche Welt. Wochenschrift d. „Deutschen Ztg.". V Deutsche Zeitungsgesellschaft m. b. H., Berlin SW 48, Friedrichstr. 239. R F. Hupfer. E w. P 10 M. B 98. Rez.

Deutsche Zeitung. V Deutsche Zeitungsgesellschaft m. b. H., Berlin SW 48, Friedrichstr. 239. H Dr. Friedrich Lange, Detmold. R Otto Eichler. E 7 w. P 14, 40 M. (mit Wochenschr.: Deutsche Welt 18,40 M.). B 96. Rez. (Der nation. Gedanke oberster Gesichtspunkt f. innere u. auswärt. Politik.)

Deutsch-Evangelisch, Monatsblätter für den gesamten deutschen Protestantismus. H Geh. Justiz-Rat Prof. D. Dr. Wilh. Kahl, Berlin, u. Prof. D. Dr. Martin Schian, Gießen. V J. C. Hinrichs'sche Buchhandlung, Leipzig, Blumengasse 2. P 12 M. Rez.

Deutsch-protestantische Bücherschau. H Evang. Bund, Berlin W 35. V Verlag des Evang. Bundes, ebda. R Pfarrer Hüttenrauch, Klosterlausnitz. E 6. P 60 Pf. B 10. Rez.

Das **Deutschtum im Ausland.** Vierteljahrshefte d. Vereins f. d. Deutschtum im Ausland (Allg. Deutscher Schulverein), E. V. HR Alfred Geiser, Karlshorst b. Berlin. V Herm. Hillger, Berlin W 9, Potsdamerstr. 124/5. P 2 M. B 81. Rez.

* **Dies Blatt gehört der Hausfrau** (die österr. Ausg. heißt: Das Blatt der Hausfrau). HV Ullstein & Co., Berlin SW 68. R Paul Sörrensen, Berlin, Kochstr. 22/26 (für Wien: Frau Regina Ulmann, Wien I, Rosenbursenstr. 8). E w. P 9,60 M. B 86. (Illustr. Hausfrauen- u. Modenblatt.)

Dokumente des Fortschritts. Internat. Revue. H Prof. Dr. R. Broda, Paris, u. Erich Lilienthal, Berlin-Wilmersdorf, Prinzregentenstr. 115/116. V Georg Reimer, Berlin W 10, Genthinerstr. 38. E m. P 10 M. B Ende 07. (Franz. Ausg.: Les Documents du Progrès. Dir.: R. Broda, Paris, 59 rue Claude Bernard. — Engl. Ausg.: Progress. Publ. by the British Institute of Social Service, London.— Inhalt: 1. Abhandlungen, die unter Hinweis auf die Entwicklungstatsachen u. -tendenzen des einen Volkes die übrigen zu ähnlichen Reformen anregen wollen; 2. ein monatl. soziolog. Gesamtüberblick üb. den Gattungsfortschritt; 3. Berichte von ca. 200 ständigen Berichterstattern, bes. aus den östlichen Kulturkreisen. Öffnet allen Parteien die Spalten.)

Dresdner Anzeiger. H u. V Dr. Güntzsche Stiftung (im Besitz d. Stadt Dresden). R Prof. Dr. Leonh. Lier, Chef R, Prof. Dr. Paul Schumann, Feuill., Rud. Friedemann u. Rud. Müller, Politik. Dresden-A., Breite Str. 7 I. Ständ. Polit. Bureau: Berlin-Schöneberg, Kaiser Friedrich-Str. 13 pt. E t. P 12 M. (14,40 M.). B 1730. Rez. (Moderne Tageszeitung. National, Großstadt-Interessen. Feuilleton: Kunsterziehung, Denkmalpflege, Heimatschutz.)

* Das **Echo.** R Dr. Emil Schultz, Berlin, Dessauerstr. 1. Mit Industrie- u. Handelsteil. R Alois Schropp, Berlin SW, Dessauerstr. 1. Beiblatt: Für Haus u. Schule. R P. Vetter, Neukölln, Niemetzstr. 19. V J. H. Schorer, G. m. b. H.; Geschäftsführer: Georg Nolte u. Georg Engel, Berlin SW, Dessauerstr. 1. E w. P 12 M. f. Inland, 20 M. f. Ausland einschl. Porto. B 82. Rez. (Zeitungsstimmen aus allen Gebieten usw.; parteilos.)

Eckart. Ein deutsches Literaturblatt. H Zentralverein zur Gründung von Volksbibliotheken, Berlin SW 68, Alte Jakobstr. 129. R Wilhelm Fahrenhorst, Emil Müller, ebda. V Schriftenvertriebsanstalt G. m. b. H., ebda. E m. P 8 M. B $^1/_{10}$ 06. Rez.

De **Eekbom.** H Allg. Plattd. Verb., Berlin O 34, Memelerstr. 46. R Albert Schwarz, Berlin-Niederschönhausen, Lindenstr. 49. V Eekbom-Verlag E. Thiede, N 65, Reinickendorferstr. 50 a. E 2 m. P 3 M. B 82. Rez. plattd. Bücher. (Plattd. Sprache u. Art; Verbandsblatt f. die plattd. Vereine.)½()

* **Elegante Welt.** H Dr. P. Kraemer, Berlin SW 68, Markgrafenstr. 94. R F. W. Koebner, ebda. V Dr. Eysler & Co., G. m. b. H., Berlin SW 68. E w. P 14,40 M. B 12. Rez. (Unterhaltungsblatt.)

* Die **Erde.** Halbmonatsschr. f. Länder- u. Völkerkunde, Reise u. Jagd. H Ewald Bause, Oberweimar. V Alex. Duncker Verlag, Weimar. P 12 M. B $^1/_{10}$ 12.

Ethische Kultur. Monats-Beilage: „Kinderland", Vierteljahrsbeilage: „Weltliche Schule". H Dr. R. Penzig, Berlin W 15, Uhlandstr. 173. V Verlag f. ethische Kultur, Berlin SO 16, Rungestr. 25/27. E 2 m. P 6,40 M. B 93. Rez. (Ethisch-Soziale Reform.)

Euphorion. Zeitschrift für Literaturgeschichte. HR Hofrat Prof. Dr. August Sauer, Prag-Smichow 586. V C. Fromme, Wien V, Nikolsdorferg. 7—11. E 4. P 20 M. B 94. Rez.

Evangelisch-Sozial. Mitteilungen des Evangelisch-Sozialen Kongresses. HR

Pfarrer Lic. Schneemelcher, Rummelsburg b. Berlin. V Arthur Glaue Verlag, Charlottenburg. E 12. P 3 M. Rez.

Die **Fackel.** HR Karl Kraus, Wien, Hintere Zollamtstr. 3. V Verlag Die Fackel, ebda. E in zwangloser Folge. P 7,75 M. für 36 Nrn. B 99. (Literatur.)

* **Familien- und Moden-Zeitung für Oesterreich-Ungarn.** V W. Vobach & Co., Wien I, Dominikanerbastei 10. E w. P 12,48 K. B 97 als „Illustr. Sonntagsztg. f. unsere Frauen". ()

Die **Feder.** Halbmonatschrift. (Mit den Beilagen: „Vereinsnachrichten d. Allgem. Schriftstellervereins" u. „Literarische Beilage", je 1 m). HR Dr. Max Hirschfeld, Berlin W 30, Goltzstr. 23. V Federverlag, ebda. P 6,50 M. B 98. Rez. (Literar. Erwerbsinteressen, Rechtsschutz, Nachdruckskontrolle, Kritik usw.)

* **Feierstunden.** HR Ulrich Meyer, Südende b. Berlin. V Ulrich Meyer Verlagsbuchh., G. m. b. H., Berlin W 35, Karlsbad 23. E w. P 5,20 M. B 92. Rez. (Volkstüml. unterhalt.)

* **Figaro** (mit Beilage Wiener Luft). H Verantw. R Ernst Perl, Wien I, Wipplingerstr. 11. E w. P 14 M. B 56. Rez. (Hum.-satir., unabhängig, deutsch.)

* **Film und Lichtbild,** Zeitschrift f. wissenschaftl. und techn. Kinematographie u. Projektion. R Otto Debatin, Stuttgart, Pfizerstr. 5. V Franckh'sche Verlagshdlg, ebda. E 10. P 2 M. B 12. Rez.

* **Fliegende Blätter.** R J. Schneider, München, Maximiliansplatz 11. HV Braun & Schneider, ebda. E w. P 14 M. B 44. (Humor in jeder Gestalt.)

Forschung und Wissen. Nachrichten vom wissenschaftlichen Büchermarkt für Gelehrte u. Ungelehrte. H die verbündeten Verlage G. J. Göschen'sche Verlagshandlung G. m. b. H., J. Guttentag G. m. b. H. u. Georg Reimer, Berlin W 10, u. Karl J. Trübner, Straßburg i. E. E zwanglos. Unentgeltlich. B 13. *

Frankfurter Oderzeitung. Frankfurt a. O., Oderstr. 21. ChefR Knottnerus-Meyer, R Keller, Herrmann, Szewczyk, Dr. Boedeker. V Kgl. Hofbuchdr. Trowitzsch & Sohn. E 12 w. P 6 M. B 1811. Rez. (National u. mittelparteilich. Tägl. Unterhaltungsbeil.) ()

Frankfurter Volkszeitung u. Handelsblatt. ChefR u. Dir. J. B. Krauß. R H. Heil (Politik, Feuill., Allg.), A. Mösinger (Lokal., Provinz., Handel, Kunst u. Wissensch.), Prof. Dr. Wilh. Kosch in Czernowitz („Das literar. Deutschland"), L. Nüdling in Aufenau („Jugendborn"), Maria R. Jünemann („Das Reich der Frau"), J. Neumann in Neudamm (Haus- und Landwirtsch.). V Carolus-Druckerei G. m. b. H., Frankfurt a. M., Liebfrauenberg 37. E 6 w. P 8,80 M. Rez. *

Frankfurter Zeitung u. Handelsblatt. Vors. des Aufsichtsrats: Prof. Dr. Heinr. Rößler. Dir.: Th. Curti. R Politik: O. Hörth, Rud. Oeser, A. Giesen, Dr. R. Drill, K. A. Junge, Dr. S. Goldschmidt, W. Kamper, A. Feiler, Dr. W. Cohnstädt; Lokales u. Sport: A. Lorsch; Feuilleton: Dr. H. Simon, R. Geck, R. Baldauf, A. Bogen, P. Bekker, Dr. W. Uhl; Literaturblatt: Prof. Dr. O. Nippold. Handelsteil: Herm. Stern, H. Schüler, F. Freitag, L. Benario, A. Lauinger, E. Kahn, Dr. F. Deck, Dr. O. Schmidt. Depeschenredaktion: A. Büsching, N. Hecht, Dr. R. Brandl, M. Geisenheyner. Red.-Sekretär: R. Blansdorf. Frankfurt a. M., Große Eschenheimerstr. 37. H Frankfurter Sozietäts-Druckerei (G. m. b. H.). Geschäftsf.: Th. Curti, O. Hörth, S. Nassauer, H. Stern. E 19 w. P 30 u. 36 M. B 56. Rez. (Polit. Ztg. m. Feuill., Handelsblatt, Literaturblatt und techn. Beilage. Demokratisch.)

Die **Frau.** Monatsschrift für das ges. Frauenleben uns. Zeit. HR Helene Lange, Berlin-Grunewald, Gillstr. 9. V W. Moeser Buchhdlg, Berlin S 14, Stallschreiberstr. 34/35. E m. P 8 M. B 93. Rez. (Frauenbewegung, Soziales, Essay, Roman.)

Freie Bühne, s. Die neue Rundschau.

Die **Freie Jugend** (Jugend-Zeitung). HR Dr. Bruno Wille, Friedrichshagen b. Berlin. V Ad. Hoffmann, Berlin O 27, Blumenstr. 22. E 4. P 3 M. B 95. (Belehrg u. Unterhaltg im freirel. Sinne.)

Das **freie Wort.** Halbmonatsschrift für Fortschritt auf allen Gebieten des geistigen Lebens. R u. H Max Henning, V Neuer Frankfurter Verlag, G. m. b. H., Frankfurt a. M., Bleichstr. 68. P 8 M. B 01. Rez.

* **Fremdenblatt.** Berlin W, Kurfürstendamm 139. HV Hans Cuno E w. P 8 M. B 10. Rez. (Parteilos, Orig.-Feuill. aktuellen Inhalts, polit. Interviews aller Parteien, Inform. üb. Reiseverkehr.)

Fremden-Blatt mit „Vedette". Wien I, Schulerstr. 14. ChefR Dr. Julius Szeps. V „Elbemühl", Papierfabriks- u. Verlagsgesellschaft. E 12 w. P 41,60 K. od. 37,40 M. B 47. Rez. ()

* **Freya.** HRV R. H. Dietrich, Dresden-A., Nossenerstr. 6. E w. P 9 M. B 00. (Unterhaltung.)

Die **Friedens-Warte.** HR Dr Alfred H. Fried, Wien IX/2, Widerhoferg. 5. V Berlin W, Bülowstr. 66. E m. P 6 M. B 99. Rez. (Friedensbewegung. Tritt für Schiedsgericht u. intern. Verständigg ein.)

Frühling, literar. Halbmonatschrift f. neudeutsche Dichtg u. Kultur. HR Hanns Dessin u. Fritz Chlodwig Lauge, Gießen, Frankfurterstr. 29. V Verlag des „Frühling", ebda. P 10,50 M. B 13. Rez. (Belletr. [Lyrik u. Prosa], Aufsätze kultur- u. kunsthistor. Inhalts u. üb. allg.-wissenschaftliche Themata.) *

* **Für alle Welt.** H u. verantw. R Kgl. KommerzR. Rich. Bong, Berlin W 57, Potsdamerstr. 88. R Bruno H. Bürgel, ebda. V Deutsch. Verlagshaus Bong & Co., ebda. E 28. P 11,20 M. B 94. Rez. (Belletr., Essays, Zeitgeschichte, Naturgeschichte, Kunstblätter, Technik.)

* **Fürs Deutsche Haus.** HV Georg E. Nagel, Berlin-Schöneberg, Mühlenstr. 8. E w. P 1 M. B 94. (Volkstüml. Unterh.)

* **Fürs Haus.** V Deutsches Druck- u. Verlagshaus, G. m. b. H., Berlin SW 68, Lindenstr. 26. E w. P 10,40 M. (ohne Schnittm. 7,80 M.). B 82 von Arthur und Clara v. Studnitz. (Prakt. hauswirtschaftl. Artikel, Romane, Nov., Mode, Handarbeiten: Arztl., Jugd-, Musik- und Schnittmuster-Beilagen.)

* Die **Gartenlaube.** R Dr. Joh. Schürmann, mit „Welt der Frau", R Lotte Gubalke, Berlin SW 68, Zimmerstr. 37/41. V Ernst Keils Nachf. (August Scherl), G. m. b. H., Leipzig. E w. (auch 52 u. 26 Hefte). P 8 u. 13 M. B 53. Rez. (Belehrend, unterhalt., liberal.)

Die **Gegenwart.** Wochenschrift f. Lit., Kunst u. öffentl. Leben. H Dr. Heinrich Ilgenstein, Berlin-Wilmersdorf, Pfalzburgerstraße 53. V Hellmuth Johnke Verlag, Berlin W 15. P 18 M. B 71 von Paul Lindau. Rez. (Keine Parteipolitik, aber allgemein fortschrittlich.)

Die **Geißel.** Zeitschr. f. öffentl. Leben u. Kunst. H Eugen Marcus. V Verlag der Geißel, Wien II/2, Kurzbauerg. 3. E 24. P 6 M. B 99.

* **Geist des Ostens.** Monatsschrift f. Asiatenkunde. H Dr. Herm. v. Staden, München 23, Ungererstr. 86. V Verlag d. Ostens, ebda. P 10 M. B 13. Rez. *

Die **Geisteswissenschaften.** H Dr. O. Buek u. Prof. Dr. P. Herre. V Veit & Comp., Leipzig, Marienstr. 18. E w. P 28 M. B 1_{10} 13. Rez. *

✦✦ Siehe Inserat Seite 2227. ✦✦

Geistiges Eigentum. Zeitschr. f. Literatur u. Pressewesen. Mit der Beilage „Der bunte Abend". HVR Friedr. Huth, Charlottenburg, Kais. Friedr.-Str. 53. E 2 m. P 6 M. B 04. Rez. (Gerichtsentscheidgn, Gutachten d. Literarisch. Sachverständigenkammer, Mitteilgn üb. neue Verlagsanst., Zeitgn und Zeitschr., Auskunftstelle, Bücherschau, Erwerbsrundschau usw. Organ des Journ.- u. Schriftstell.-Ver. Urheberschutz, des Deutschen Schriftstellerverb., d. Deutsch. Schriftstellerinnen-Bundes u. der Vortrags-Vereinigg Deutsch. Künstler.)

General-Anzeiger der Stadt Mannheim u. Umgebung, Badische Neueste Nachrichten. HV Dr. H. Haas'sche Buchdruckerei G. m. b. H., Mannheim E 6, 2. R Dr. Goldenbaum, Julius Witte, Rich. Schönfelder, Franz Kircher, Direktor Ernst Müller. E 2 t. P 13,68 M. B 84. Rez. (Nationalliberal.)

* **Geographische Zeitschrift.** HR Prof. Dr. Alfred Hettner, Heidelberg, Ziegelhäus. Landstr. 19. V B. G. Teubner, Leipzig, Poststr. 3/5. E m. P 20 M. B 95. Rez.

Germania. HV Germania-Aktienges., Berlin C, Stralauerstr. 25. E 12 w. P 18 M. B 71. Rez. (Polit. Zeitg., Zentrum.)

* **Germanisch-Romanische Monatsschrift.** HR Dr. Heinr. Schröder, Kiel, Waitzstr. 39. V Carl Winter's Universitätsbuchhandlg, Heidelberg. P 6 M. B 09. Rez. (Germ. u. rom. Sprach-, Lit.- u. Kulturwissenschaft.)

Der **Geschichtsfreund**, jetzt: Zeiten u. Völker.

* **Geschlecht und Gesellschaft.** HR Karl Vanselow, Werder a. H., Am Zernsee 4. R Dr. J. B. Schneider, ebda. V Verlag der Schönheit, ebda. E m. P 9 M. B 06. Rez. (Belehrende u. bildende Zeitschrift f. alle Gebiete des geschlechtl. u. gesellschaftl. Lebens, Kultur- u. Sittenreform, Sexual- und Sozialwissenschaft, Sexual-Ästhetik, Frauenbildung, Erziehung. Parteilos. Organ der Vereinigung für Sexualreform.)

Gesetz und Recht. Zeitschrift für allgemeine Rechtskunde. HRV Alfred Langewort, Breslau I, Bischofstr. 12. E 2 m. P 10 M. B 1_{10} 99.

* **Gesundes Leben, harmonische Kultur.** Zeitschr. z. Pflege persönl. Kultur u. allseit. Lebensreform. Mit der Beilage: Der Kinderarzt. HRV Dr. Vollrath, Leipzig. E m. P 6 M. B 03. Rez. ()

Globus, seit 1_{11} 11 vereinigt mit Petermanns Geogr. Mitt. (s. d.).

Glotta. Zeitschrift f. griech. u. latein. Sprache. HR Prof. Dr. P. Kretschmer, Wien VIII, Florianig. 23, u. Prof. Dr. Wilh. Kroll, Breslau, Hobrechtufer 12. V Vandenhoeck & Ruprecht, Göttingen, Theaterstraße 13. E zwanglos (4 Hefte bilden 1 Band). P 12 M. B 08. Rez.

Göttingische gelehrte Anzeigen. Unter Aufsicht der Königl. Gesellschaft d. Wissenschaften. H Dr. Johs. Joachim, Göttingen. V Weidmannsche Buchhandlung, Berlin SW 68. E m. P 24 M. B 1738. Nur Rez.

Der **Gral.** Monatschrift für schöne

Literatur. H Der Gralbund. Sekretariat: M. Domanig, Klosterneuburg b. Wien. R Franz Eichert, Wien XVIII/1, Klostergasse 11. V Petrus-Verlag, Trier. E m. P 5 M. B 15_{10} 06. Rez. (Katholisch.) ()

* **Graphische Künste.** Mit Beiblatt: Mitteilungen der Gesellschaft für vervielfältigende Kunst. RV Gesellschaft f. vervielfältig. Kunst, Wien VI/1, Luftbadg. 17. E 4. P 30 M. B 79. Rez.

Grazer Tagblatt. HV Deutsche Vereinsdruckerei u. Verlagsanstalt u. Druckerei Wieland, Graz, Radetzkystr. 15/17. Vorstand der Schriftleitung: Dr. E. Weidenhoffer. HauptR Albert Hirth u. Max Bessozzi: R Franz Wildoner, Georg Hinterhofer, Dr. F. J. Krug, Wilh. Marks, Karl Schiffner, F. Waldeck, Arth. Nowak, Musik: Dr. W. Kienzl, Jul. Schuch, Kunst: Dr. A. v. Drasenovich. R der halbmonatl. „Blätter z. Gesch. u. Heimatkunde d. Alpenländer": Dr. R. v. Geramb. E 2 t. außer Sonntag (nur morgens) und Montag (nur abends). P 26,40 K. B 91. Rez. (Deutsch-national.)

Grazer Tagespost. R Dr. Ernst Decsey u. Dr. Oskar Reichenauer, Graz. HV A.-G. Leykam. E 12 w. P 25 M. B 56. Rez. (Deutschfreiheitlich.)

Der **Greif.** Cotta'sche Monatsschrift. H Karl Rosner (R), Berlin W 35, Schöneberger Ufer 39 u. Dr. Eduard von der Hellen, Stuttgart. V J. G. Cotta'sche Buchhandlung Nachfolger, Stuttgart u. Berlin. P 12 M. B 13. Rez. *

Die **Grenzboten.** H George Cleinow, Friedenau, Hedwigstr. 1 a. R Dr. Mathilde Kelchner. V Verlag der Grenzboten, G. m. b. H., Berlin SW 11, Tempelhofer Ufer 35 a. E w. P 24 M. B 41. Rez. (Politik, Lit. u. Kunst; selbständig national.)

* **Grüß Gott.** R Stadtpfr. Umfrid, Stuttgart, Heusteigstr. 37A. V Greiner u. Pfeiffer, ebda. E dreiwöchentlich. P 4 M. B 84. Rez. (Ill. Familienblatt f. d. christliche Haus.)

* Der **Guckkasten** (früher „Die Lustige Woche"); $^1|_{10}$ 13 vereinigt mit „Meggendorfer-Blätter".

* Der **Gute Kamerad,** Knabenztg. R Joh. Kaltenboeck, Stuttgart, Cottastr. 13. V Union Deutsche Verlagsgesellschaft, ebda. E w. P 8 M. B 85.

Hallesche Allgemeine Zeitung. Central-Anzeiger für Provinz Sachsen, Amtl. Verordngsblatt d. Magistrats d. Stadt Halle. ChefR Martin Feuchtwanger, Halle a. S., Große Brauhausstr. 17. V O. Hendels Verlag, ebda. E t. P 6 M. B 94. Rez. (Parteilos.)

Hamburgischer Correspondent. ChefR Felix v. Eckardt, Hamburg. V Hamburger Börsenhalle, G. m. b. H., Alterwall 76. E 13 w. P Ausg. A 48 M., Ausg. B 28 M. B 1731. Rez. (Unabhg. pol. und Handels- u. Schiffahrts-Ztg., national.)

Hamburger Fremdenblatt. ChefR Dr. Friedr. Trefz, Hamburg, Gr. Bleichen 38—50. V Broschek & Co., Komm.-Ges., ebda. E 7 w. P 24 M. B 28. Rez. (Politik, Tagesbericht, Lit., Feuilleton, Musik, Kunst, Handel, Schiffahrt, liberal.)

Hamburger Nachrichten. ChefR Dr. Herm. Hartmeyer, FeuillR F. Ph. Baader, Hamburg, Speersort 11. HV Hermanns Erben, ebda. E 12 w. P 36 M. B 1792. Rez. (Unabhängig nat.) ()

Hammer. HR Theod. Fritsch, Leipzig, Königstr. 27. V Th. Fritsch (Hammer-Verlag), ebda. E 2 m. P 6 M. B 02. (Sozial-Politik, Volkswirtschaft, Rassenkde, Ethik, Kunst, Lit.; parteilos, mittelstandsfreundlich.)

* **Hannoverland.** Zeitschrift f. Freunde unserer niedersächs. Heimat. H Prof. Dr. W. Deetjen. V Ernst Geibel, Hannover, Hallerstr. 44. P 5 M. B 07. Rez. (Nimmt sich besonders d. Sache des Heimatschutzes an. Unpolitisch.)

Hannoverscher Courier. ChefR Dr. Otto Hugo, FeuillR Hans Kaiser, Hannover. V Gebr. Jänecke, ebda. E 13 w. P 20 (bzw. 25) M. B 48. (Polit., Feuillet., Handelsztg., Tägl. Unterhaltungsbeilage „Uns. Hausfreund", Sportbeilage, Landw. Ztg.; nat.-lib.)

* Die **Heimat.** H Verein zur Pflege der Natur- u. Landeskunde f. Schleswig-Holstein, Hamburg, Lübeck u. d. Fürstentum Lübeck. R Fr. Lorentzen, Kiel, Adolfstr. 56. V Barfod, Kiel-Hassee, Tinnholz 6. E m. P 3 M. B 91. Rez. (Pflege der Natur- u. Landeskunde, bes. im Vereinsgebiet.)

* **Heimat und Welt.** Monatshefte. H unter Mitwirkg d. Vereins fürs Deutschtum im Ausland: Ernst Mühlbach, Weimar. V Alex. Duncker Verlag, ebda. P mit 4 Buchbeigaben 6 M. B $^1|_{10}$ 10. Rez. (National.) *

Heimgarten. H Dr. H. L. Rosegger, Krieglach. R Hans Flecker, Graz. V „Leykam", ebda. E m. P 7,20 M. B 76 durch P. Rosegger. Rez. (Belletr. alpines Volksleben, volkst. Lit., Hebung d. Religiosität deutsch. Sitte u. des Familienlebens.)

* **Hellauf.** H Reallehrer Fr. Schöll, Stuttgart, Landhausstr. 223 II, Dr. med. A. Pfleiderer (R), Ulm a. D., Karlstr. 24. V Mimir, G. m. b. H., Stuttgart, Nadlerstr. 15 I. E m. P 2 M. B 08 als „Mitteilgn d. Schwäb. Gauverb." usw. Rez. (Antialkoholica, Vegetarismus, Deutsche Kultur, Soziale Hygiene.)

* **Hessenland.** Hessisches Heimatsblatt, Zeitschr. f. hess. Gesch., Volks- u. Heimat-

kde, Lit. u. Kunst. R P. Heidelbach, Cassel. V Scheel, ebda, Schloßplatz 4. E 2 m. P 8 M. B 86. Rez.

Die **Hilfe.** Wochenschrift für Politik, Literatur, Kunst. H Reichstagsabg. D. Friedr. Naumann, Berlin-Schöneberg, Königsweg 6 a. ChefR Wilhelm Heile, FeuillR Dr. Gertrud Bäumer, ebda. V Fortschritt (Buchverlag der „Hilfe"), G. m. b. H., ebda. P 10 M. B 94. Rez. (Liberal.)

Historisches Jahrbuch der Görresgesellschaft. R Dr. Erich König, München, Liebherrstr. 3. V Herder & Co., ebda, Löwengrube 14. E 4. P 15 M. B 80. Rez. (Histor. Aufsätze u. Beitr., Zeitschriften, Novität., Nachrichten.)

Historische Vierteljahrsschrift. RH Geh. Hofrat Prof. Dr. G. Seeliger, Leipzig. V B. G. Teubner, ebda, Poststr. 3/5. E 4. P 20 M. B 89. Rez.

Historische Zeitschrift. R GHofR. Prof. Dr. F. Meinecke, Freiburg i. B. V R. Oldenbourg, München, Glückstr. 8. E 2 Bd. à 3 Hefte. P 14 M. B 59. Rez. (Geschichtsforschung.)

Histor.-polit. Blätter für das kath. Deutschland. H Frz. Binder u. Georg Jochner (R), München, Sendlingerstr. 61. V Theod. Riedel. E 2 m. P 18 M. B 38. Rez. (Hist. Essays, sozialwiss. Abhandlgn, Literat., polit. Zeitläufte.) ()

* **Hochland,** Monatsschrift für alle Gebiete des Wissens, der Literatur u. Kunst. HR Karl Muth, München, Bayerstr. 57/59. V Jos. Kösel'sche Buchhdlg, Kempten u. München. P 16 M. B 03. Rez.

Der **Horizont.** Ausblicke auf Literatur u. Leben. RV Karl Curtius, Berlin W 35, Derfflingerstr. 20. P 1,50 M. für 6 Hefte. B 11. ()

Janus. Krit. Halbmonatsschrift f. deutsche Kultur u. Politik. HR Dr. Hanns Bieber, Hans Ludwig Held, München, Tengstr. 39. V Janus-Verlag G. m. b. H., München. P 11 M. B 11. Rez. (Aus dem Gesamtgebiet der Kultur, einschl. Literat., Kunst u. Theater, aktuelle populär-wissenschaftl. Aufsätze. Bes. auswärtige Politik. Umfangreiche Buchbesprechgn.) ()

* **Illustrierte Blätter für Musik und Kunst.** H ChefR Georg August Grote, Hannover, Körtingstr. 9. V Georg Grote, ebda. E 2 m. P 10 M. B $^1/_{10}$ 13. Rez. (Charakterbilder von Schriftstellern, Tonkünstlern, Malern usw. Spezialnummern f. bes. Künstlerkreise; parteilos.) *

Illustrierte Frauen-Zeitung, jetzt: Die Dame.

* **Illustr. Welt,** Stuttgart (vereinigt mit „Buch f. Alle").

* **Illustrirte Zeitung.** ChefR O. Sonne, R Dr. A. Ploch, A. Prüll, H. Schinke, C. O. Wagner, Leipzig. H u. V J. J. Weber, ebda, Reudnitzerstr. 1/7. E w. P 32 M. B 43. Rez. (Zeitgesch., Kunst, Ästhet. u. lit. Aufsätze.)

Imago. Zeitschr. f. Anwendg der Psychoanalyse auf die Geisteswissenschaften. H Prof. Dr. Sigm. Freud, Wien IX, Bergg. 19. R Otto Rank, I, Grünangerg. 3, u. Dr. Hanns Sachs, XIX, Peter Jordan-Str. 76. V Hugo Heller & Co., I, Bauernmarkt. E 6. P 15 M. = 18 K. B März 1912.

In meinen Mußestunden, jetzt: Mußestunden.

* **Innen-Dekoration.** Die gesamte Wohnungs-Kunst in Bild u. Wort. HRV Hofrat Alex. Koch, Darmstadt. V Verlagsanstalt Alexander Koch. E m. P 20 M. B 90.

Internationale Bibliogr. der Kunstwissenschaft. HR Dr. J. Beth, Berlin. V B. Behr, Berlin-Steglitz. E 1. P 18 M. B 02.

Internationale Monatsschrift für Wissenschaft, Kunst und Technik. HR Prof. Dr. Max Cornicelius. R Dr. Rich. Böhme. V August Scherl, Berlin SW 68, Zimmerstr. 36—41. P 12 M. B $^1/_4$ 07 als „Internat. Wochenschr." usw. (Wissenschaftl. Behandlung wichtiger Kulturprobleme z. Zweck internationaler Annäherg zw. den geistig führ. Völkern.)

Internationale Zeitschrift für ärztliche Psychoanalyse. Offizielles Organ d. Intern. Psychoanalyt. Vereinigg. H Prof. Dr. Sigm. Freud, Wien IX, Bergg. 19. R Dr. S. Ferenczi, Budapest VII, Elisabethring 54, u. Dr. Otto Rank, Wien I, Grünangerg. 3. V Hugo Heller & Cie., Wien I, Bauernmarkt 3. E 6. P 18 M. = 21,60 K. B Jan. 1913. *

* **Der Islam.** Zeitschr. f. Gesch. u. Kultur d. islam. Orients. HR Prof. Dr. C. H. Becker, Bonn. V Karl J. Trübner, Straßburg i. Els. E jährl. 1—2 Bände. P pro Band = 4 Hefte 20 M. B 10. Rez.

* **Jugend.** H Dr. G. Hirth, München, Lessingstr. 1. V Verlag d. Jugend. E w. P 16 M. B 96. (Kunst u. Leben. Mod. in Wort u. Bild.)

* **Jugendblätter.** HR K. Weitbrecht, Pfr., Dettenhausen i. Württ. V J. F. Steinkopf, Stuttgart, Marienstr. 11. E m. P 4 M. B 36. Rez. (Unterhaltg u. Belehrg f. d. Jugend.)

* **Jugendblätter.** Gegr. von Jsab. Braun. Mit der Gratisbeilage: „Blumenpost". H Karl Schnell, München, Schillerstr. 28. R Oberlehrer Lothar Meilinger, ebda, Romanstr. 99. V Verlag der Jugendblätter, ebda, Schillerstr. 28. E m. P 4,20 M. B 54. Rez. (Geschmack- u. Charakterbildung, sittlich-religiöse Veredlung, künstlerische Erziehung d. Jugend.)

* **Jugendlust.** Illustr. Wochenschrift. R Seb. Düll, Nürnberg-Behringersdorf. H Bayr. Volksschullehrer-Verein. V G. Hofmann, Nürnberg, Auß. Bayreutherstr. 47. E w. u. m. P 2,60 M. B 76. (Unterhaltendes u. Belehrendes f. Kinder v. 10—15 Jahren; religiös, konfessionslos.)

* **Jugendpost.** H Dr. Adrian Mohr, V Verlag d. Jugendpost (Rich. Ahrens), Berlin SW 61, Gitschinerstr. 13. E w. P 5,20 M. B $1/10$ 08 von Vict. Laverrenz. (Gegen die Schundliteratur.)

Jugendschriften-Warte. Organ der vereinigt. deutsch. Prüfungsausschüsse f. Jugendschriften. HV Hamb. Prüfungsausschuß für Jugendschriften. R Franz Heyden, Hamburg-Fuhlsbüttel. Vertrieb f. d. Buchhandel: Ernst Wunderlich, Leipzig. E m. P 1,20 M. B 93 von Paul Ziegler. (Allg. Erörtergn üb. Jugendlektüre u. Bilderbuch, sowie Beurteilgn einzeln. Werke.)

Jugendstimmen. HR Kurt Diete, Stralsund, Fährstr. 11. V J. A. Nobis, Dresden 22. E m. P 3,40 M. B 10. Rez. (Freier Gedankenaustausch d. Jugend unter Mitwirkg älterer Männer, die auf streng völkischem Boden stehen.)

Jungliberale Blätter. (Nationalliberale Jugend.) HV Reichsverb. der Vereine d. natlib. Jugend, Cöln a. Rh., Jülicherstr. 18. R Tom Schier, ebda. E 14tägig. P 4 M. B 00. Rez. (Die Lässigkeit der Jugend gegnüb. den Aufgaben des polit. Lebens bekämpfen, der nationallib. Partei einen geschulten Nachwuchs sichern, den nation. u. liber. Gedanken als Gemeingut des deutsch. Volkes erhalten; Politik, Sozialpolitik, Verbandsmitteilungen.)

Kantstudien. H Geh. Reg.-Rat Prof. Dr. H. Vaihinger, Halle a. S., Reichardtstr. 15, u. Prof. Dr. B. Bauch, Jena, Wörthstr. 7. V Reuther & Reichard, Berlin W 35, Genthinerstr. 40. E 4. P 12 M. B 96. Rez. ( )

Karlsruher Zeitung, Staatsanzeiger f. d. Großherzogtum Baden. Karlsruhe i. B., Karl Friedrich-Str. 14. R C. Amend. V G. Braun'sche Hofbuchdruckerei. E 7 w. P 14 M. B 1757. Rez.

* Die **Karpathen.** Halbmonatsschr. f. Kultur u. Leben. H Direktor Ad. Meschendörfer, Kronstadt, Ungarn. V H. Zeidner, ebda. P 14 M., mit direkter Postversendung 16 M. B 07. Rez. (Einzige deutsche illustr. Zeitschr. f. Kulturbestrebgn aller Deutschen in Ungarn, orientiert auch über Kultur, Literatur, Kunst usw. der Magyaren u. Rumänen.)

Kartell-Rundschau. Zeitschrift für Kartellwesen u. verwandte Gebiete. HRV Dr. S. Tschierschky, Düsseldorf, Goethestr. 36. E m. P 25 M. (30 K.). B 03. Rez.

* Die **Kathol. Missionen.** R Bernard Arens, Valkenburg, Holl. Limburg, St. Ignatius-Kolleg. V Herder, Freiburg i. B. E m. P 5 M. B 73. (Missionsgesch., Ethnogr. u. Geographie.)

Kieler Zeitung. V G. m. b. H. E 12 w. P 9 M. B 64. (Polit., Feuill., 8 seit. eig. Sonntagsbeilage; lib.)

* **Kikeriki.** V F. Gabriel Ilger, Wien I, Grünangerg. 6. HR Rudolf Sperl. E w. P 16 K. B 61. Rez. (Humor.; antisemit., österr.-deutsch.) ( )

* **Kladderadatsch.** R Paul Warncke, Charlottenburg, Goethestraße 8, u. AGerR. a. D. Max Friedlaender, Wilmersdorf, Duisburgerstraße 7. V A. Hofmann u. Comp., Berlin SW 68, Zimmerstr. 8. E w. P 10 M. B 48. (Polit.-sozial. Hum. u. Satire.)

* Die **Kleinwelt.** Zeitschrift zur Verbreitg wissenschaftl. Bildg. H Deutsche mikrolog. Gesellschaft, München. R R. H. Francé, ebda, Martin Greif-Str. 11. V Jos. C. Huber, Dießen in Bayern. 12 Hefte u. Sondergabe. P 5 M. B $1/4$ 09. Rez. ( )

Klio. Beiträge zur alten Geschichte. H C. F. Lehmann-Haupt, Liverpool, u. E. Kornemann, Tübingen. V Dieterich'sche Verlagsbuchhandlung, Theodor Weicher, Leipzig, Inselstr. 10. E 4. P 25 M.

Kölnische Volksztg. u. Handelsblatt. Cöln a. Rh., Marzellenstr. 35—43. R JustR. Dr. jur. Jul. Bachem, Dr. phil. O. Dresemann, Dr. theol. J. Froberger, C. Fülles, Dr. phil. Karl Hoeber, Georg Hölscher, Ernst Kley, Dr. oec. publ. Frid. Liebel, Dr. jur. Aegid. Müller, B. Reuter, K. Ant. Stehle, Dr. rer. pol. O. Thissen, A. Traub, A. Wolf, Dr. oec. publ. Hans Eisele (Berlin), Comm. Ernesto Kappenberg (Rom), G. Biesenbach (Rheinbreitbach). HV J. P. Bachem. E wochentägl. 3mal. P 28 M. B 60. Rez. (Pol., Zentrumspart., Feuill., Kunst, Lit., Handel, Gewerbe u. Volksw., Landwirtschaft u. Gartenbau, Theater u. Musik.)

◆◆ Siehe Inserat Seite 2219. ◆◆

Kölnische Zeitung. Cöln a. Rh., Breite Str. 62/64. ChefR Ernst Posse. R Jul. Dittmar, Dr. jur. Carl Thyssen, Kurt Rademacher, Dr. Sepp Zehetmeier, Prosper Müllendorff, Dr. Ernst von der Nahmer, Werner Schuart, Dr. Walter Schmits, Dr. Walth. Jacobs, G. A. Brüggemann, Prof. Dr. Chambalu, Dr. G. Iwanowitsch, Dr. H. V. Pinkow, H. Kreibig, Hans Berens, Wilh. Jutzi, Dr. Leucke, Dr. E. Müller, Dr. H. Pyszka, Dr. Otto Utsch, Dr. Otto Neitzel, Prof. Dr. H. J. Klein, Arthur Jung, D. H. Sarnetzki, Georg Held, Alfr. Trescher, Georg Bauhaus, Wilh. Böing. Berliner Bureau: Leiter: Dr. Willy Ruppel; Heinr. Steinbauer, Dr. Hugo Linsch-

mann, Paul Rud. Versen, Dr. O. Mysing, Dr. Otto Rustmann, Paul Langer. HV M. Du Mont-Schauberg, Inh.: Geh. Kommerzienrat Dr. jur. Jos. Neven Du Mont u. Kommerzienrat Alfred Neven Du Mont. E 25 w. P 36 M. B Mitte d. 18. Jahrh. Rez. (Politik, Handel u. Verkehr, Lit. u. Kunst. Nat.-Lib.)

* Der **Kompaß.** Volkstümliche Blätter f. zeitgem. Belehrg u. Unterhaltg. R E. Görlach. HV W. Kohlhammer, Stuttgart. E 2 m. P 5 M. B 1_{10} 04. (Vertiefg u. Verbreitg d. Volksbildg auf d. Grundlage gesunder christl. Weltanschauung im Sinne d. Bestrebgn uns. modern. Sozialreform. Konfessionelle u. parteipolit. Tendenzen ausgeschlossen.)

Königsberger Allgem. Zeitung. ChefR A. Wyneken. R P. Anton, P. Boettcher, Dr. F. Deibel, Frl. Falkson, Dr. Herrmann, Dr. L. Kamieński, K. Lubowski, Hans Passarge, M. Winterberg, H. Wyneken. V K. A. Z., G. m. b. H., Königsberg i. Pr., Theaterstr. 12. E 12 w. P 11 M. B 75. Rez. (Mitteilgn aus allen Gebiet., Feuill., Lit.-, Theater-, Musik- u. Kunstkritik. Nat.-lib.)

Königsberger Hartungsche Zeitung. ChefR Paul Listowsky, R Dr. L. Goldstein, A. Heusel, Dr. Johs. Leo, Karl Rempel, Dr. Ernst Schwitzky, Oskar Schwonder, Dr. Wilh. Brönner, Franz Steiner, Hugo Auspitzer, Johs. Mittelstädt, Gustav Schnepper, Dr. Otto Löhrke, Dr. Ernst Range. V Hartungsche Zeitung u. Verlagsdruckerei, A.-G., Königsberg i. Pr. E 12 w. P 15 M. B 1661. Rez. (Fortschrittl. Volksp.)

Königsberger Tageblatt. Volksbl. für Ostpreußen. R Franz Steiner, Königsberg i. Pr. V Hartungsche Zeitg u. Verlagsdruckerei, A.-G. E 6 w. P 5 M. B 97. Rez. (Unabhängig.)

Konservative Monatsschrift. R H v. Berger, Berlin SW, Großbeerenstr. 17. V Reimar Hobbing, ebda. P 12 M. B 43. Rez. (Politik, Staatsw., Gesch., Religion, Lit., Kunst, Unterhaltg.) ()

* **Körper und Geist.** Auf Veranlassg d. Zentralausschusses z. Förderg der Volks- u. Jugendspiele. H Turninsp. K. Möller (verantwR), Altona, Bülowstraße 6, Sanitätsrat Prof. Dr. F. A. Schmidt, Bonn u. Geh. Hofrat Prof. H. Raydt, Hannover. V B. G. Teubner, Leipzig. E 24. P 8 M. B 92 von Herm. Wickenhagen. Rez.

* **Körperkultur.** Monatsschrift f. vernünftige Leibeszucht, Turnen, Sport u. Spiel. R Erich Matthes, Leipzig, Kronprinzstr. 5 a. V E. Matthes Verlag, ebda, Seeburgstr. 14—20. P 6 M. B 06. Rez.

Der **Korrespondent.** Monatsschr. f. d. Arbeit z. Hebg d. Sittlichkeit u. f. d. Rettungswerk an den Gefallenen. H Vorstand des westdeutsch. Sittlichkeitsver. R Prof. Dr. Sellmann, Hagen i. W., Buscheystr. 48, u. Lehrer Seumer, Barmen, Scheurenstr. 12. V Dietrich & Hermann, Duisburg. P 2 M. Rez. *

Korrespondent von und für Deutschland, s. Nürnberger Zeitung.

Korrespondenzblatt des Akademischen Schutzvereins. H Geschäftsführender Ausschuß des Ak. Schutzv. R Prof. Dr. jur. Gerhard Wörner, Leipzig, Thomasring 11 I. V Johannes Wörner's Verlag, Leipzig. E 8. P 6 M. B 07. Rez. (Schriftsteller- u. Buchhandelsinteressen.)

Korrespondenz-Blatt f. d. akad. gebildeten Lehrerstand, jetzt: Deutsches Philologen-Blatt.

* **Kosmos.** Handweiser für Naturfreunde. H Kosmos, Gesellschaft der Naturfreunde, Stuttgart, Pfizerstr. 5. R Eucharius Nehmann, ebda. V Franckh'sche Verlagshandlung, ebda. E 12. P 3 M.: für Mitglieder mit 5 Bücherbeilagen 4,80 M. B 04. Rez. (Naturw., Technik, Photogr., Reise, Völkerkde, Jagd, Landwirtsch., Naturschutz.)

* Das **Kränzchen,** Mädchenztg. R Joh. Kaltenboeck, Stuttgart, Cottastr. 13. V Union Deutsche Verlagsgesellschaft, ebda. E w. P 8 M. B 87.

Kreuz-Zeitung, s. Neue Preuß.

Kritischer Jahresbericht üb. d. Fortschritte der Romanischen Philologie. HR Prof. Dr. Karl Vollmöller, Dresden-A., Wienerstr. 9. MitR G. Baist, V. Rossi, C. Salvioni. V Fr. Junge, Erlangen. E 2. P 18 b. 30 M. je nach Umfang. B 92. Rez. (Krit. Rundschau über das Gesamtgebiet der Sprache, Lit. u. Kultur der roman. Völker.)

Die **Kultur.** Zeitschrift f. Wissenschaft, Literatur u. Kunst. HV Leo-Gesellschaft in Wien I, Bäckerstr. 8. R Dr. Frz. Schnürer, Klosterneuburg b. Wien, Martinstr. 16. E 4. P. 8 K. B 99. (Allgemeinwissensch., Politik ausgeschlossen.)

* **Kultur der Familie.** Monatsblatt f. die wirtsch., sozialen, geistigen u. künstlerischen Interessen der Familie. HR Dr. Heinrich Pudor, Leipzig-Stötteritz, Schönbachstr. 44. V Max Koch, Leipzig, Brüderstr. 15. P 4 M. B 1_{10} 05. Rez.

Kulturfragen, s. Welt des Kaufm.

* Die **Kunst.** H F. Schwartz u. H. Bruckmann. R P. Kirchgraber u. L. Deubner, München, Nymphenburgerstr. 86. V F. Bruckmann A.-G., ebda. E m. P 24 M. B 99. (Vereinigung d. Zeitschriften „Die Kunst für Alle" u. „Dekorative Kunst".)

* Die **Kunst für Alle.** H F. Schwartz,

R P. Kirchgraber, München, Nymphenburgerstr. 86. V F. Bruckmann A.-G. ebda. E 2 m. P 14,40 M. B 85. Rez. (Mod. Kunst. Erscheint auch mit der „Dekorativ. Kunst" u. d. T. „Die Kunst".)

* Der **Kunstwart und Kulturwart.** Halbmonatschau für Ausdruckskultur auf allen Lebensgebieten. HR Dr. h. c. Ferd. Avenarius, MitR Dr. H. Ullmann, Dr. Wilh. Stapel, Wolfgang Schumann, Dr. R. Batka (für Musik), Prof. P. Schultze-Naumburg (für bild. Kunst), Dresden-Blasewitz. V Georg D. W. Callwey, München. P 16 M. B 87. Rez. (Kunstleben in Lit., Theater, Musik, bild. Künsten usw., Musik- u. Bilderbeil., reformat. Tendenzen.)

* Die **Kunstwelt.** Monatsschrift f. die bildende Kunst. ChefR Felix Lorenz, Berlin W, Maaßenstr. 30. V Kunstwelt-Verlagsgesellschaft m. b. H., ebda. P 24 M. u. 12 M. B Okt. 1911. Rez. (Tritt für die gute Kunst aller Richtungen ein.)

Die **Lebenskunst.** Zeitschr. f. persönl. Kultur. HRV Karl Lentze, Leipzig, Körnerpl. 6. E 2 m. P 4 M. B 06. Rez.

Leipziger Neueste Nachrichten. ChefR Dr. Ferd. Grautoff (Politik). R: Paul Otto (Volkswirtschaft), Arthur Gadebusch (Allg.), Dr. Egbert Delpy (Feuill.), Fritz Claus Wolff (Lokales), Hans Gränitz (Sport), Paul Otto Forberger (Reisen u. Bäder). V Edgar Herfurth & Co., Leipzig, Petersteinweg 19. E 7 w. P 16 M. Rez.

* Die **Lese.** Wochenschrift f. d. Deutsche Volk. H Theodor Etzel, Stuttgart, Tübingerstr. 12 I. V Die Lese Verlag G. m. b. H., ebda, Ludwigstr. 26. P 7,20 M. B 10. Rez. (Organ der Deutschen Goethebünde, des Südbayer. Volksbildgsverb., d. Vereinigg Karlsruher Künstler u. Kunstfreunde „Heimatl. Kunstpflege", d. Scheffelbundes, d. Freien Liter. Vereinigung zu Hamburg, der Literarisch. Vereinigung zu Dessau.)

* **Licht und Schatten.** R Hans Heilmann (Lit.), Hans Hahn (Kunst), Berlin W 9, Lennéstr. 4. V Verlag „Licht u. Schatten", ebda. E w. P 12 M. B 1_{10} 10. (Schwarzweißkunst, dichterisch wertvolle Novelletten u. gute Lyrik; tendenzlos.)

Das **literarische Deutsch-Österreich,** s. Chronik.

* Das **literarische Echo.** H Dr. Ernst Heilborn, Berlin W 9, Linkstr. 16. R Dr. Rudolf Pechel, ebda. V Egon Fleischel & Co., ebda. E 24. P 16 M. B 98 von Jos. Ettlinger. Rez. (Lit. Essays, Charakteristiken, Zeitgn- u. Zeitschriftenrevue, Literaturbriefe, Besprechgn, Bibliogr.)

Siehe Inserat Seite 2229.

Literarischer Handweiser zunächst für alle Katholiken deutscher Zunge. R Gymnas.-Dir. Prof. Edm. Niesert, Bocholt. V Theissingsche Buchh., Münster i. W. E 24. P 6 M. B 62 von F. Hülskamp. Rez. (Lit.-hist. Essays, krit. Übersichten, Notizen, Zeitschriften-Repertorium, Bibliographie. Kath. Zentrum.)

Literar. Rundschau f. d. kath. Deutschland. RH Prof. Dr. J. Sauer, Freiburg i. B. V Herder, ebda. E m. P 10 M. B 75. Rez. (Wissenschaftl. Theol., Philosophie, Staats- u. Sozialwissenschaft, Geschichte, Sprachw., Liter., Belletr.)

Literar. Zentralblatt f. Deutschland. Mit der halbmonatl. Beilage „Die schöne Literatur". HR Prof. Dr. Ed. Zarncke, Leipzig, Kaiser Wilhelm-Str. 8. V Ed. Avenarius, ebda, Roßstr. 5/7. E w. P 30 M. B 50. Rez. (Kritik, Zeitschr.-Repertoire, Bibliographie, Personalien, liter. Mitteil.)

Siehe Inserat Seite 2212.

Literaturblatt für germ. und roman. Philol. RH Prof. Dr. O. Behaghel (für germ. Phil.) Gießen; Prof. Dr. F. Neumann (für roman. u. engl. Phil.), Heidelberg. V Reisland. Leipzig. E 12. P 11 M. B 80. Rez. (Kritik, Zeitschriftenschau, Bibliogr., Personalien.)

Logos. Internat. Zeitschr. für Philosophie der Kultur. H PrivDoz. Dr. Rich. Kroner u. Dr. Georg Mehlis, Freiburg i. B. V J. C. B. Mohr (Paul Siebeck), Tübingen. E 3. P 10 M. B 1_4 10. (Erscheint zunächst in deutsch., russ. u. italien. Sprache.)

* **Lustige Blätter.** R A. Moszkowski, Dr. Rudolf Presber, Gustav Hochstetter, P. Kraemer, Berlin SW 68, Markgrafenstr. 94. HV Dr. Eysler & Co., G. m. b. H., ebda. E w. P 12 M. B 86. (Witzblatt.)

Die **Lustige Woche,** s. Guckkasten.

Das **Lyzeum.** Monatsschr. f. d. Interessen d. höh. Mädchenbildg. H Dr. Thom. Lenschau, Dir. d. Kgl. Augustasch., Berlin. V Moritz Diesterweg, Frankfurt a. M. P 12 M. B 1_{10} 13. Rez. *

Das **Magazin.** Monatsschrift für Literatur, Kultur, Kunst u. Theater. HR Adolf Dreßler jr., Leipzig-Möckern, Kirschbergstr. V Magazin-Verlag, ebda. P 6 M. B 31 von Dr. Josef Lehmann. Rez. ()

Magdeburgische Ztg. H Dr. Robert Faber, Magdeburg, Mittelstr. 13. R A. Kirchrath, ebda, Götheстr. 6. V Fabersche Buchdruckerei, ebda, Bahnhofstr. 17. E 13 w. P 30 M. B 1626. Rez. (Politik, Kunst, Liter., Handel. Nat.-lib.)

Mannheimer Tageblatt, s. Badischer General-Anzeiger.

März. R Dr. Theodor Heuß, Heilbronn. V März-Verlag G. m. b. H.,

München, Hubertusstr. 27. E w. P 24 M. B 07 von Albert Langen u. Ludw. Thoma als Halbmonatsschrift. Rez. nur in beschränktem Maße. (Politik [parteilos freiheitlich], Kunst, Literatur, Wissenschaft, Novellen.)

Mäßigkeits-Blätter. Mitteilungen des Deutschen Vereins gegen den Mißbrauch geistiger Getränke (E. V.). Schriftleiter: Prof. J. Gouser, Berlin W 15, Uhlandstr. 146. V Mäßigkeits-Verlag, ebda. E m. P 2 M. B 84. Rez. (Alkoholfrage, Mäßigkeitssache; politisch u. konfessionell neutral.)

* **Mecklenburg.** Zeitschrift des Heimatbundes Mecklenburg. H Prof. Dr. Beltz, Schwerin; Prof. Dr. Geinitz, Rostock; Baurat Pries, Schwerin. R Dr. Lüttgens, Schwerin. V Bärensprung'sche Hofbuchdruckerei, Schwerin i. M. E ca. 4. P 3 M. B 06. Rez. (Heimatschutz im weiteren Sinne.) ()

* **Meggendorfer-Blätter,** farbig ill. Zeitschr. für Humor u. Kunst. R Ferd. Schreiber. V J. F. Schreiber, München, Perusastr. 5. E w. P 12 M. B 89.

* **Memnon.** Zeitschr. f. d. Kunst- u. Kultur-Geschichte des Alten Orients. H Prof. Dr. Reinhold Frhr. v. Lichtenberg, Berlin-Südende. V W. Kohlhammer, Stuttgart. P 20 M. B 07. Rez.

* **Der Merker.** H Dr. Rich. Batka, Wien XIII, Hügelg. 7, u. Rich. Specht, ebda XIX, Kreindlg. 8. Berliner Ausgabe: R Dr. Leop. Schmidt, O. König u. K. Einstein. E 24. P 24 M. B 1_{10} 09. Rez. (Musik, Theater, Lit. u. bild. Kunst.) ()

* **Mikrokosmos.** Zeitschrift f. praktische Arbeit auf dem Gebiet d. Naturwissenschaften. R Fritz Seitz. V Franckh'sche Verlagshandlung, Stuttgart, Pfizerstr. 5. E 12, mit 2 Buchbeilagen. P 5,60 M. B 1_4 07. Rez. (Methodik d. gesamten Naturw., bes. theoret. u. prakt. Mikroskopie, Bakteriologie, Mikrobiolog.)

Mitteilungen der österreich. Ethischen Gesellschaft. HV Ethische Gesellschaft, Wien I, Spiegelg. 19. P 3 K. B 95. Rez. (Pflege der ethischen Kultur.)

* **Mitteilungen aus dem Quickborn.** HV Vorstand der Vereinigung Quickborn, Hamburg 25. R Paul Wriede, ebda, Oben Borgfelde 15. E zwanglos. B 07. Rez. (Artikel über niederd. [plattd.] Sprache u. Literatur.)

* **Mode von Heute.** HV Standard-Verlag G. m. b. H., Berlin SW 68, Markgrafenstr. 92—93. E 12. P 7 M. B 06. Rez. ()

* Die **Modenwelt.** R Unterhaltgsteil: Paul Sörrensen, Modenteil: Maria Müller, Berlin SW, Kochstr. 22—26. HV Ullstein & Co., Berlin u. Wien. E 24. P 6 M. B 65 von Franz Lipperheide. (Mode, Handarbeiten u. Unterhaltg.)

* **Moden-Zeitung fürs Deutsche Haus.** R Frau Erna Orth-Steinberg, W. Engel, A. Witte. V W. Vobach & Co., Leipzig. E w. P 7,80 M.

* **Moderne Kunst.** H Kgl. Kommerzienrat Rich. Bong, Berlin W 57, Potsdamerstraße 88. R Dr. O. Anwand, ebda. V Verlag von Rich. Bong, ebda. E 26. P 16,80 M. B 86. Rez. (Belletristik, Theater, Literatur, Sport, Kunstholzschnitte, Farbige Kunstblätter.)

Monatshefte der Comenius-Gesellschaft für Kultur u. Geistesleben. H Dr. Ludwig Keller, Charlottenburg, Berlinerstr. 22. V Eugen Diederichs, Jena. E 5. P 10 M. B 92. Rez.

Monatshefte der Comenius-Gesellschaft f. Volkserziehung. H Dr. Ludwig Keller, Charlottenburg, Berlinerstr. 22. V Eugen Diederichs, Jena. E 5. P 4 M. B 93. Rez.

* **Monatshefte für Kunstwissenschaft.** R Prof. Dr. Georg Biermann, Darmstadt. V Klinkhardt & Biermann, Leipzig. P 24 M. B 05 als „Monatshefte d. kunstwissenschaftl. Literatur". Rez.

Monatsschrift f. d. elementar. naturwissenschaftl. Unterricht, jetzt: Natur u. Unterricht.

Münchner Neueste Nachrichten. ChefR Dr. Martin Mohr. R Dr. Kurt Schmidt, A. Elfenbein, Dr. Fr. Möhl, G. A. Baumgärtner, Dr. A. Sonntag (Feuilleton). V Knorr & Hirth, München, Sendlingerstr. 80. E 2 t. P 12 M. Rez. (Lib.) ()

* Die **Musik.** HR Kapellm. Bernh. Schuster. V Schuster & Loeffler, Berlin W 57, Bülowstr. 107. E 24. P 15 M. B 01. (Alles umfassend, parteilos.)

* **Musik für Alle.** Volkstümliche Notenbibliothek. R Dr. Bogumil Zepler, Berlin SW, Kochstr. 22—26. V Ullstein & Co., ebda. P 50 Pf. das Heft. B 04.

* Die **Muskete.** Humoristische Wochenschrift. R Theodor Waldau, Verantw. R Louis Laechle, R d. illustr. Teils Fritz Schönpflug u. K. A. Wilke. V „Die Muskete", G. m. b. H., Wien I, Wollzeile 11. P 16 K. od. 15,20 M. B 05.

Mußestunden. Monatshefte für junge Naturfreunde. R Otto Debatin, V Franckhsche Verlagshandlung, Stuttgart, Pfizerstr. 5. P 3 M. B 1_{10} 09. Rez.

* **Nagel's Lustige Welt.** R Dr. Schaumburg. HV Georg E. Nagel, Berlin-Schöneberg, Mühlenstr. 8. E w. P 5 M., elegante Ausgabe 8 M. B 88. Rez. (Humor. Unterhaltungslit.)

Nationalliberale Blätter (Deutsche Stimmen). H Centralbureau d. Nationalliberalen Partei, Berlin W 9, Schel-

lingstr. 9. R Karl Truckſäß, V Reichsverlag G. m. b. H., ebda. E w. P 6 M. B 88. Rez.

Nationalliberale Jugend, ſ. Jungliberale Blätter.

National-Zeitung mit dem Berliner 8 Uhr Abendbl. Dir. Victor Hahn. Chef-R Dr. W. Doerkes-Boppard, Verantwortl. f. d. nichtpolit. Teil Dr. Erhard Breitner. V Nat.-Ztg., G. m. b. H., Berlin SW, Schiffbauerdamm 19. E 6 w. P 20 M. B 48. Rez. (Pol. Ztg., nat.-lib.)

* **Natur und Unterricht.** Monatsſchrift für den elementaren naturwiſſenſchaftl. Unterricht. H Hamburgiſcher Lehrerverein für Naturkunde. R J. F. Herding, Hamburg 23, Rückertſtr. 52. V Franckh'ſche Verlagshandlg, Stuttgart, Pfizerſtr. 5. P 3 M. B $1|_{10}$ 09 als „Monatsſchrift" uſw. (ſ. Untertitel). Rez. (Dient insbeſ. der prakt. Durchführung d. element. naturw. Unterrichts in modernem Sinne.)

Die **Naturwiſſenſchaften.** Wochenſchr. f. d. Fortſchritte auf d. Gebiete d. reinen u. d. angewandten Naturwiſſenſchaften, der Medizin u. der Technik. Zugleich Fortſetzg der „Naturwiſſenſchaftl. Rundſchau". H Dr. Arnold Berliner u. Dr. Curt Theſing. V Jul. Springer, Berlin W 9, Linkſtr. 23/24. P 24 M. B $1|_1$ 13. *

Neue Badiſche Landes-Zeitung. R Alfred Scheel, Vincenz Becker, Guſtav Werner Peters, Georg Haller. V Mannh. Vereinsdruckerei, Mannheim, Kaiſerring 4—6. E 13 w. P 14 M. B 55. Rez. (Linksliberal.)

* **Neue Bahnen.** Organ der Päd. Liter. Geſellſch., Leipzig. H F. Lindemann, R. Schulze. V R. Voigtländers Verlag, Leipzig. E m. P 6 M. B $1|_{10}$ 89. (Erziehg u. Unterricht; jährlich e. krit. Verzeichnis pädagog. Lit. u. 4 Buchbeigaben.)

* Das **Neue Blatt.** R Frz. Hirſch, Berlin W, Würzburgerſtr. 12|13. HV A. H. Payne, Leipzig. E w. P 7,80 M. B 70. (Unterhaltung.)

Neue Freie Preſſe. Wien, Kolowratring, Fichteg. 11. H M. Benedikt. R D. v. Kohl, C. v. Vincenti, Dr. G. Kolmer, K. F. Kohler, A. Allerhand, Dr. M. Dub, M. Mayer, M. Fuchs, Dr. S. Münz, L. Klinenberger, Dr. R. Werthner, M. Neuda, Dr. K. v. Thaler, Dr. Julian Sternberg, Dr. Raoul Auernheimer, Paul Deutſch, Dr. Albert Oberſohn, Carl Nowak, A. Thorſch, Armin Brunner, Berthold Molden, Louis Beer, Rud. Strauß, Dr. Ernſt Benedikt, N. Golant, St. Müller, Dr. Jul. Korngold, H. Bettauer, Dr. Franz Servaes, A. F. Seligmann, Fritz Frankl, Dr. Paul Zifferer, A. Hamberger. E 12 w. P ca. 70 M. Rez. (Polit. Zeitg.; Feuill., Fachzeitgn.) ()

Die **neue Generation.** Publikationsorgan des Deutſchen Bundes für Mutterſchutz. H Dr. phil. Helene Stöcker, Berlin-Nikolaſſee, Münchowſtraße 1. V Oeſterheld & Co., Berlin W 15, Lietzenburgerſtr. 48. E m. P 5 M. B 05. Rez. (Mutterſchutz u. Sexualreform.)

Neue Hamburger Zeitung. R Dr. Heile, Broniſch), Dr. Fiſcher, Schlüter, Möckeberg, Hauptmann, Oſſig, Lindner, Zinne. V Girardet & Co., Hamburg, Gänſemarkt 21/23. E 12 w. P 12 M. B 95. Rez. (Politik, Kunſt, Lit., Handel, Schiffahrt; liberal.)

* **Neue Jahrbücher f. d. klaſſ. Altertum, Geſch. u. deutſche Lit. u. f. Pädagogik.** H Rektor Prof. Dr. Johs. Ilberg, Wurzen, für Pädagogik: Geh. Reg.-R. Prof. Dr. P. Cauer, Münſter i. W. V B. G. Teubner, Leipzig, Poſtſtr. 3—5. E 10. P 30 M. B 98. Rez.

Das **neue Jahrhundert.** (Früher „Das zwanzigſte Jahrhundert".) Wochenſchrift für religiöſe Kultur. HR Dr. Phil. Funk, München, Möhlſtr. 44. V Krausgeſellſchaft, München 27. P 8 M. B 01 als „Freie deutſche Blätter". Rez. (Fortſchrittlicher Katholizismus.)

Das **Neue Leben,** Blätter für Bildung u. Kultur, Zeitſchr. f. alle akademiſchen Kreiſe. H Dr. Carl Picht, Guſtav Halm, Cöln a. Rh., Deutſcher Ring 13. V Verlag „Das Neue Leben", ebda. P 6 M. B 12. Rez. (Förderung e. Perſönlichkeitskultur durch eſſayiſt. u. künſtleriſche Beiträge.)

* **Neue Metaphyſiſche Rundſchau.** Monatsſchrift f. philoſ., pſychol. u. okkulte Forſchungen in Wiſſenſchaft, Kunſt u. Religion. HV Prof. Paul Zillmann, Berlin-Lichterfelde, Ringſtraße 47a. P 12 M. B 97. Rez.

* **Neue Muſik-Zeitung.** R Oswald Kühn, Stuttgart, Rotebühlſtr. 77. HV C. Grüninger, ebda. E 24. P 8 M. B 80. Rez. (Populäres Fachblatt mit Muſik- u. Kunſtbeilagen.) ()

* Das **neue Pathos.** H Robert R. Schmid, Hans Ehrenbaum-Degele, Paul Zech (R). V E. W. Tieffenbach), Berlin-Steglitz, Martinſtr. 9 u. 10. E 6. P 30 M. B 13. (Rein künſtler. Inhalt mit mod. Tendenz, vollkommen unpolitiſch.) *

Neue Preuß. (Kreuz-) Ztg. HR i. V. Dr. H. Wendland, Berlin SW 11, Bernburgerſtr. 24/25. V Neue Preuß. (Kreuz-) Ztg. G. m. b. H., ebda. E 12 w. P 36 M. B 48. Rez. (Chriſtl. konſ.)

Die **neue Rundſchau** (d. Freien Bühne 24. Jahrg.). R Prof. O. Bie. V S. Fiſcher, Verl., Berlin W 57, Bülowſtr. 90. E 12. P 28 M. B 89. (Vertretung der modernen Richtg in d. Literat., Kunſt u. Wiſſenſch.)

Neues Tagblatt u. Generalanzeiger für

Stuttgart u. Württemberg. HV N. Tagbl. G. m. b. H., Stuttgart. Direkt.: Carl Esser, R Ernst Keil, Paul Wittko, W. Günzler, K. Anlauf, E. Hofmann u. a., ebda, Torstr. 27/29. E t. P 8,40 M. B. 43. Rez. (Fraktionslos liberal.)

Der **neue Weg** (Deutsche Bühnen-Genossenschaft). HV Gen. deutsch. Bühnenangeh. (deren offiz. Organ), Berlin SW, Charlottenstr. 85. E. w. P 16 M. B 71. (Fachmännische Artikel, Theaternachrichten, Uraufführgn, Gerichtliches, Spielverzeichnisse, Literar. Teil.)

* **Neue Weltanschauung.** R Dr. Wilh. Breitenbach, Brackwede i. Westf. V Hausbücher-Verlag Haus Schnippel, Berlin-Halensee. E m. P 6 M. B 08. Rez. (Vertretung der monist. Weltanschauung m. naturwissenschaftl. Grundlage.)

Neues Wiener Tagblatt. ChefR Wilh. Singer, R d. Feuill. Ed. Pötzl. H A.-G. Steyrermühl. Wien I, Steyrerhof 3. E 2 t. P 64 K. Rez. (Deutschfortschrittl.)

Die **Neue Zeit.** R K. Kautsky, Charlottenburg 5. FeuillR Dr. Frz. Mehring, Berlin-Steglitz. HV J. H. W. Dietz Nachf. G. m. b. H., Stuttgart. E w. P 13 M. B 83. Rez. (Wochenschrift d. deutschen Sozialdemokratie.)

* **Neueste Erfindungen und Erfahrungen** auf den Gebieten d. prakt. Technik, Elektrotechnik, Gewerbe, Industrie, Land- u. Hauswirtschaft. H Dr. L. Vanino, München, Barerstr. 31. R Eugen Marx, Wien. V A. Hartleben, ebda I, Singerstr. 12. P 8,50 M. für 13 Hefte. Rez. (Populär-polytechnisch.)

* **Der Niederrhein.** Halbmonatsschr. f. Arbeit, Art u. Kunst der nördl. Rheinlande. H Dr. Herm. Bartmann, Düsseldorf 89, Gartenstr. 135 unter Mitwirkg v. Dr. J. Wilden u. J. Nießen. V Niederrhein-Verlag G. m. b. H., ebda. P 4 M. B 11. Rez.

* **Niedersachsen.** HV Carl Schünemann, Bremen. R Haus Pfeiffer, ebda; Fr. Freudenthal, Fintel. E 24. P 6 M. B 95. Rez.

* **Nord und Süd,** eine deutsche Monatsschrift. HR Prof. Dr. Ludw. Stein, Berlin W, Lützowufer 5a. Verantw. R Dr. Sylvius Bruck, V S. Schottlaenders Schles. Verlags-Anstalt, Breslau, Siebenhufenerstr. 11. P 24 M. B 77 von Paul Lindau. Rez. (Unparteiisch; vertritt den kulturpolit. Standpunkt u. tritt für internat. Verständigg ein.)

Nordd. Allg. Zeitung. R Otto Runge, Berlin SW 48, Wilhelmstr. 32. HV Nordd. Buchdr. u. Verlagsanst., ebda. E 7 w. P 16 M. B 61. Rez. (Nat.-Polit.)

* **Nordland.** Halbmonatsschr. f. Deutsch-Nordischen Kulturaustausch. HR Arthur Loening, Berlin-Wilmersdorf, Karlsruherstr. 2. V Verlag Nordland G. m. b. H., ebda. P 12 M. B 11. Rez. (Handel, Schiffahrt, Sport, Touristik, Lit., Kunst, Technik, Wissenschaft.)

* **Nürnberger Zeitung u. Korrespondent von u. für Deutschland.** General-Anzeiger für Nürnberg. HV Erich Spandel, Nürnberg, Hauptmarkt 4. R Herm. Jatzke, Ernst Stockmeier, Sigm. Neumann, Friedr. Glaser, Ad. Gregori, ebda. E 6 w. P 7,20 M. bez. 8,40 M. B 1804. Rez. (Polit. unabhängig.)

Orientalische Bibliographie. H Prof. Dr. Luc. Scherman, München, Herzogstr. 8. V Reuther & Reichard, Berlin W 35, Genthinerstr. 40. E 3. P 12 M., Ausland 12,50 M. B 89. ( )

Orientalistische Literaturzeitung. Monatsschrift f. d. Wissenschaft vom vorderen Orient u. seine Beziehgn zum Kulturkreise d. Mittelmeers. HR Prof. Dr. F. E. Peiser, Königsberg i. Pr. V J. C. Hinrichs'sche Buchhandlung, Leipzig, Blumengasse 2. P 12 M. Rez.

* **Orplid,** Zeitschrift f. schöne Litteratur. HR Axel Juncker, Berlin W, Kurfürstendamm 210. V Axel Juncker Verlag, ebda. E 6. P 2 M. B $^1/_{10}$ 12. Rez. *

* **Ostara.** Bücherei d. Blonden u. Mannesrechtler. HR Dr. J. Lanz v. Liebenfels. KommissionsV: Fr. Schalk, Wien VI. E zwanglos. P für 12 Hefte im voraus 4 M. B 05. Rez. (Erhaltung u. Reinzucht d. blonden Rasse, Bekämpfg der Urrassen, des Umsturzes u. Feminismus.)

Ostdeutsche Rundschau. Deutsches Tagblatt. Wien VII/1, Bandg. 32. H Verein „Deutsche Presse für Österreich". ChefR Karl Grube. R J. A. Glabischnig, Theodor Autropp, Wilhelm Fliegauf, Hugo Gerbers, Claudius Kupka, Heinrich Damisch, Richard Wild, Arnold Hagenauer, Hugo Gläser, E. Stüber-Gunther, P. Slovae. E t. P 28,80 K. od. 30 M. B 90. Rez.: Theater, Kunst, Lit. (Unabhängige polit. Tageszeitg, deutsch-nat.)

* **Der Osten.** R Fritz Ernst Bettauer. V Ostdeutscher Verlag, Breslau IX. E m. P 4 M. B 74. Rez. (Kunst u. Lit.) ( )

* **Oesterreichische Kunstschätze.** HR Wilhelm Suida, Graz, Museum Joanneum. V Kunstanstalt J. Löwy, Wien III/1. E 10. P 50 M. B 10. (80 Tafeln in Lichtdruck mit je 1 Textblatt.)

Österreichische Rundschau. H Leop. Frhr. v. Chlumecky, Dr. Fel. Frhr. v. Oppenheimer, Dr. Karl Glossy, Wien I, Bräunerstr. 4/6. V Carl Fromme, ebda V, Nikolsdorfergasse 7—11. Vertrieb für das Deutsche Reich: Georg Stilke, Berlin. E 14 täg. P 24 M. B 04.

* **Österreichs Deutsche Jugend.** H

Deutscher Landeslehrerverein in Böhmen. R Fachlehrer K. Neumann, Reichenberg i. Böhm. KommissionsV P. Sollors Nachflg., ebda. E m. P 4,80 K. oder 5,40 M. B 83. (Künstlerische Erziehg d. Jugend von 9—15 Jahren.)

* **Österreichs Illustrierte Rundschau.** H Austria, Zeitungs-Verlags-Ges. m. b. H. ChefR Emerich Boyer Edl. von Berghof, Wien VIII, Josefsg. 4. E w. P 20 K. B 13. (Familienzeitschr.; alle Gebiete der Belletristik, des Sportes, der Wissenschaft u. des Theaters. Hochaktuell.) *

* **Österreichs Illustrierte Zeitung** mit der Monatsbeilage „Kunst-Revue". HV Jacques Philipp vorm. Philipp & Kramer, Wien VI, Barnabiteng. 7—7a. R Auguste Groner, Leopold Mendel. E w. P 20 K. od. 22 M. od. 30 Fr. B 03. Rez. (Aktuelle u. belletr. Zeitschrift.) ( )

Pädagogischer Anzeiger für Rußland. HR Alexander Eggers, Reval, Tatarenstr. 20. E m. P 10 M. (Für die höh. Schulen Rußlands mit deutscher Unterrichtssprache u. die deutschen Oberlehrer an russ. Schulen.)

Pädagogisches Archiv. H Prof. Dr. J. Ruska, Heidelberg, u. Prof. Dr. K. Dürr, Baden-B. V Quelle & Meyer, Leipzig. E m. P 12 M. B 58. Rez.

Pädagogischer Jahresbericht. H Lehrer Paul Schlager, Leipzig, Eutritzscherstr. 19. V Fr. Brandstetter, ebda, Stephanstr. 20. P 10 M. B 45. Rez. (Krit. Organ auf dem Gebiet d. gesamt. öffentl. Erziehgs- u. Unterrichtswesens.)

Pädagogische Warte. R Schulrat K. O. Beetz, Gotha, u. Rektor Ad. Rude, Nakel. V A. W. Zickfeldt, Osterwieck am Harz. E 24. P 6 M. B 94. (Wissenschaftl. Pädagogik, Lehrerfortbildung, Konferenzwesen, Tagesfragen u. pädagog. Kritik.)

Pädagogisches Wochenblatt. am $^1/_{10}$ 07 mit dem „Korrespondenz-Blatt f. den akadem. gebildeten Lehrerstand" (jetzt: Deutsches Philologen-Blatt) verschmolzen.

* **Pan.** HV Dr. Alfr. Kerr, Berlin-Grunewald, Gneistr. 9. E w. P 20 M. B 10. Rez. (Literar., polit. u. künstlerische Beiträge. — Fortschrittl.)

Der **Panther.** H Axel Ripke. V Dr. Werner Klinkhardt, Leipzig, Liebigstr. 2. E m. P 8 M. B Juli 12. (Politik.) *

Die **Persönlichkeit.** Zeitschrift f. lebens- u. geistesgeschichtl. Forschg. H Ed. A. L. Schneider, Grimmenthal, S.-M. V Hans Lüstenöder, Frankfurt a. M., Baustr. 10. E m. P 11,20 M. B $^1/_1$ 14. Rez. (Biogr., Literatur- u. Geistesgesch.) *

Pester Lloyd (deutsch). HV Pester Lloyd-Gesellschaft, Budapest, Maria Valerie-G. 12. E 12 w. P 48 K. B 53. Rez. (Fortschrittlich.) ( )

* **Petermanns Geogr. Mitteilungen,** vereinigt mit dem „Globus". H Prof. Paul Langhans, Gotha. R Dr. H. Haack, Dr. G. Schönith, H. Wichmann, ebda. V Justus Perthes, ebda. E m. P 24 M. B 55. Rez. (Zentralorgan der geogr. u. ethnogr. Wissenschaft.)

* **Pfarrhaus.** R Pfr. D. Franz Blanckmeister, Dresden, Trinitatisplatz 1 I. V Stephan Geibel Verlag, Altenburg, S.-A. E m. P 3 M. B 85. Rez. (Familienblatt d. deutsch. evangel. Pfarrerstandes u. Pfarrhauses.)

Philologus. Zeitschrift für das klass. Altertum. Begründet von F. W. Schneidewin u. E. v. Leutsch. H Otto Crusius, München. V Dieterich'sche Verlagsbuchhandlung Theodor Weicher, Leipzig, Inselstr. 10. E 4. P 14 M.

* **Photographie für Alle** (vereinigt mit „Sonne"). HR K. W. Wolf-Czapek, Berlin S 61, Blücherstr. 31. V Union Deutsche Verlagsgesellschaft Zweigniederlassung, Berlin S 61. E 2 m. P 6 M. B 12. Rez. (Liebhaber-Photogr.)

Post. HV Dr. Heinr. Pohl, Berlin SW 11, Dessauerstr. 6. E 12 w. P 24 M. B 65. Rez. (Pol. Ztg. Freikonservativ.)

Prager Tagblatt. ChefR Karl Tschuppik. R Viktor Friedmann, Dr. Paul Fischel, Dr. Wenzel Ritter von Belsky, Gust. Horn, Rich. Katz, Rud. Keller, Alfr. Korn, Siegm. Kroll, Hugo Löw, Leop. Löwy, Rich. Milrad, Hedw. Rabe-Jenkins, Dr. Rabe-Jenkins, Franz Steiner, Ludw. Steiner, Friedr. Winterstein, Heinr. Wittmann. HV Dr. Wilhelm Mercy, Prag, Herrengasse 12. E 2 t. P 30 K. B 76. Rez. (Deutschfortschrittlich.)

* Die **Praktische Berlinerin.** HV Ullstein & Co., Berlin SW 68. R Marie Gerbrandt, für Mode Erna-Lotte Meyer, für Handarbeiten M. Donner, Berlin, Kochstr. 22/26. E w. P 7,20 M. B 05. (Illustr. Hausfrauen- u. Modenblatt.)

Preußische Jahrbücher. H Prof. Dr. H. Delbrück, Berlin-Grunewald, Kunz Buntschuh-Str. 4. R Dr. E. Daniels, Berlin W, Luitpoldstr. 3. V G. Stilke, Berlin NW 7, Dorotheenstr. 66/67. E m. P 24 M. B 58. Rez. (Wissensch.. Liter. u. Politik.)

* **Prometheus.** Illustr. Wochenschr. üb. d. Fortschritte in Gewerbe, Industrie und Wissenschaft. R GRegR. Prof. Dr. Otto N. Witt, Westend b. Berlin, Ebereschenallee 10. V Otto Spamer, Leipzig, Täubchenweg 26. E w. P 16 M. B 89. Rez. (Populär.) ( )

Protestantische Monatshefte. R D. Jul. Websky, Berlin W 15, Pariserstr. 53. V M. Heinsius Nachf., Leipzig, Leibnizstr. 19 I. P 8 M. B 97. Rez.

* Die **Quelle.** H Dr. Robert Reinhard, Dessau; für Österreich: J. K. Ratislav, Wien II/1, Kronpr. Rudolf-Str. 54 III. V Erdgeist-Verlag C. W. Mamsch & Co., Leipzig, Eilenburgerstr. 22. E 2 m. P 5 M. B 1_{10} 07. Rez. (Bekämpft die Schundlit., bringt nur Novellen, Charakterbilder, Kunst- u. Musikbeilagen erster Künstler; parteilos.)

✦✦ Siehe Inserat Seite 2216. ✦✦

Quickborn, s. Mitteilungen aus dem Q.

* **Reclams Universum.** H H. H. Reclam, Leipzig. R Carl W. Neumann u. Gottlob Mayer, ebda, Inselstr. 22. V Ph. Reclam jun., Leipzig. E w. P 14 M. B 84. Rez. (Modernes Familienblatt.)

Die **Redaktion,** Fachblatt für Redakteure, Journalisten, Schriftsteller u. Verleger. HV Dr. R. Wrede, Berlin W 35, Steglitzerstr. 84. E 2 m. P 6 M. B 02.

Religion und Geisteskultur. Zeitschrift z. Förderg d. Religionsphilosophie u. -psychologie. H D. Th. Steinmann, Guadenfeld. V Vandenhoeck & Ruprecht, Göttingen. E 4. P 6 M., Einzelheft 2 M. B 07. Rez. (Erörterg v. Prinzipienfragen d. allg. Religionsw. m. bes. Berücksichtigung d. brenn. relig. Zeitfragen; es wird nicht auf den philos. od. theol. Standpunkt, sondern lediglich auf wissenschaftl. u. relig. Ernst der Beiträge gesehen.)

Rheinischer Kurier, s. Wiesbadener Zeitung.

Rheinisch-Westfälische Zeitung. HV Dr. Th. Reismann-Grone, Essen-Ruhr, Theaterpl. 8. HauptR A. Nießner, R Politik: H. Heinz, Dr. Everth, M. Dreßler, Gst. Reinbrecht, H. Neumann (Berlin); Feuilleton: O. A. Schneider, G. Frerking; Provinz: E. Feldhaus, Helling, Heinr. Gilles (Dortmund); Wirtschaft: H. Wehrum, G. Plötz. E 18 w. P 19 M. B 1738. Rez. (Unabhängig national.) ()

* Die **Rheinlande.** HR W. Schäfer, Vallendara. Rh. V A. Bagel, Düsseldorf. E m. P 12 M. B 00. Rez. (Kultur, Kunst, Lit., Kunstgeschichte, Kunstgew.) ()

Roland, s. Archiv f. Stamm- u. Wappenkunde.

Der **Roland von Berlin.** E. Wochenschrift f. d. Berliner Leben. HR Dr. Leon Leipziger, Berlin W 50, Geisbergstr. 2. V Verlag des R. v. B., ebda. P 8 M. B 03.

Romanische Forschungen. HR Prof. Dr. K. Vollmöller, Dresden-A., Wienerstr. 9. V Fr. Junge, Erlangen. E zwanglos. B 81. (Streng wissensch. Auch Bibliographie.)

Saale-Zeitung. V Otto Hendels Verlag, Halle a. S., Große Brauhausstr. 17. E 2 t. P 10 M., durch die Post 13 M. B 66. Rez. (Freisinn.)

* Der **Sämann.** Monatschr. f. Jugendbildg u. Jugendkunde. H Bund f. Schulreform Allg. Deutsch. Verband f. Erziehungs- u. Unterrichtswesen u. Lehrervereinigung f. d. Pflege der künstler. Bildung, Hamburg. R f. Jugendbildg: Carl Götze (verantw.), Hamburg 19, und Dr. Edm. Neuendorff, Mülheim (Ruhr); f. Jugendkunde: Prof. Dr. Hans Cordsen, Hamburg. V B. G. Teubners Verlag, Leipzig, Poststr. 3—5. P 8 M. B 04 bzw. 10. Rez.

* **Sankt Georg.** Deutsche Sport-Zeitg. ChefR O. Cammineci, Berlin W 35, Genthinerstr. 15. V „Sankt Georg" G. m. b. H., ebda. E w. P 24 M. B 00. Rez. (Reit-, Fahr-, Auto- u. Schieß-Sport.)

St. Petersburger Zeitung. HV P. S. v. Kügelgen, St. Petersburg, Newski 20. R ders., C. v. Kügelgen, ebda. E t. P 37 M. B 1727. Rez. (Das gesamte öffentl. Leben Rußlands u. des Auslandes. Freikonservativ.)

* **Saturn.** H Hermann Meister (verantwortl. R) u. Herbert Großberger, Heidelberg. V Saturnverlag Hermann Meister, ebda. E m. P 5,50 M. B 1_1 12. (Belletristik, Kritik, Satire, Lyrik, Schwarz-Weiß-Kunst.)

* Die **Scene.** Blätter f. Bühnenkunst. H Vereinigg. künstlerisch. Bühnenvorstände, Berlin-Wilmersdorf, Kaiser-Allee 173 a. R Dr. Carl Heine u. Alfred Walter-Horst, ebda, Pariserstr. 38. V „Vita", G. m. b. H., Charlottenburg, Hardenbergstr. 14. E m. P 5 M. B 1_9 11. Rez.

Die **Schaubühne.** HR Siegfried Jacobsohn. V Verlag der Schaubühne, Charlottenburg, Derneburgstr. 25. E w. P 12 M. B 05. Rez. (Theater, Oper u. Drama, alle verwandten Gebiete.)

* Der **Scherer.** HR Ottokar Stauf v. der March, Wien VIII/1, Schlösselg. 3. Verwaltung des Scherer ebda VII/3, Neustiftg. 78. E 2 m. P 12 M (12 K.). B 99. Rez. (Politik, Kunst u. Leben, sat.-humor., unabhängig v. Parteien, freiheitl., entschieden deutschnational, wider Dunkelmännerei u. Mammon.)

* **Schlesien.** Illustr. Halbmonatsschr. z. Pflege heimatl. Kultur. H Fritz u. Carl Siwinna, Kattowitz. R Dr. Conrad Buchwald, Breslau u. A. Kirchner, ebda. V Phönix-Verlag Siwinna, Breslau II, Teichstr. 3. P 12 M. B 1_{10} 07. Rez.

Schlesische Zeitung. R Chefred. Dr. Rich. Schottky; verantw. für Pol.: Klein, für den übrig. Teil: Dr. Franz Reinecke, Breslau, Schweidnitzerstr. 47. V W. G. Korn, ebda. E 18 w. P 20 M. B 1741. Rez. (Polit. rechtsstehend, in konfess. Fragen paritätisch.)

Die **Scholle,** jetzt: Die Chronik.

Die schöne Literatur. Beilage z. Literarischen Zentralblatt f. Deutschland. HR Prof. Dr. Ed. Zarncke, Leipzig, Kaiser Wilhelm-Str. 8. V Ed. Avenarius, ebda, Roßstr. 5/7. E 2 m. P 6 M. B 00. Rez. (Kritik, Zeitschr.-Repert., Lit. Mitteil.)

✚✚ Siehe Inserat Seite 2212. ✚✚

* Die **Schönheit.** H u. leit. R Karl Vanselow, Werder a. H., Am Zernsee 4. R Dr. J. B. Schneider, ebda. V Verlag der Schönheit, ebda. E m. P 10 M. B 02. Rez. (Schöne Künste, Körperpflege, Kleidung, Sittlichkeit, Gesellschaft, Frauenbildung, Kulturfortschritt. Frei und vornehm, reich illustr.)

Schwäbischer Merkur. Mit Schwäb. Kronik u. Handelszeitung. HRV Dr. jur. Karl Elben, Stuttgart, Königstr. 20. E 12 w. P 14,40 M. B 1785. Rez. (Politik, Kunst, Lit., Volkswirtsch., Länder- u. Völkerkde, Chronik d. schwäb. Landes, National; Roman.)

Schwarzwälder Bote. HV Aktiengesellschaft „Schwarzwälder Bote", Oberndorf a. N. Chef R Dr. jur. Wilhelm Wolf. R: Dr. phil. Adolf Renz, J. B. Schönberger, Ottmar Wieland. E 6 w. P 8 M. B 35. Rez. (Gemäßigt liberal.) ( )

* Die **Schweiz.** Schweizerische illustrierte Zeitschrift. HV A.-G. Verlag der Schweiz, Zürich, Zwingliplatz 3. R Dr. Otto Waser, Dr. Maria Waser, Willi Bierbaum, ebda, Zeltweg 83. E 2 m. P 14 Fr. B 96. Rez. (Schweizerische Kunst u. Literatur, Land u. Leute. Unpolitisch.)

* **Scriptor Latinus.** Menstruus ad linguae latinae humanitatisque studium colendum commentarius. H Woldemar Lommatzsch, Bremerhaven, Kaiserstr. 11. V Hans Lüstenöder, Frankfurt a. M., Baustr. 10. E m. P 4 M. B 01. Rez. (Pflege des Lateinischen und humanist. Bildung überhaupt.)

* **Simplicissimus.** R Dr. Hans Erich Blaich, Ernst W. Freißler, Dr. Reinhold Geheeb, Dr. Ludwig Thoma. V Simplicissimus-Verlag, G. m. b. H., München, Hubertusstr. 27. E w. P 14,40 M. B 96. (Kunst u. Satire.)

Sokrates. Zeitschrift für das Gymnasialwesen Neue Folge (mit den Jahresberichten des Philologischen Vereins). HR Dir. Prof. Dr. Otto Schroeder, Charlottenburg. V Weidmannsche Buchhandlung, Berlin SW 68. E m. P 20 M. B 47.

Sonne ist vereinigt mit „Photographie für Alle".

* **Sonnenland.** Ein Jung Mädchenblatt. R Maria Domanig, Brixen. V Tyrolia, G. m. b. H., ebda. E 24. P 5 M. B 1/4 12.*

* **Sonntags-Zeitung fürs Deutsche Haus.** R S. Hochstein, Frau Erna Orth-Steinberg. V W. Vobach & Co., Leipzig, Georgiring 5 e. E w. P 10,40 M. B 97. (Familien- und Frauenblatt.)

Soziale Praxis u. Archiv für Volkswohlfahrt. HR Prof. Dr. E. Francke, Berlin, Nollendorfstr. 29/30, u. Dr. W. Zimmermann. V Duncker & Humblot, München. E w. P 16 M. B 97. Rez.

Sozialistische Monatshefte. HR Dr. Joseph Bloch, Berlin-Westend, Kastanien-Allee 27. V Verlag der Sozial. Monatsh., G. m. b. H., Berlin W, Potsdamerstr. 121 h. E alle 14 Tage. P 12 M. B 95. Rez. (Bringt polit. u. soziale Artikel, philosoph., literar. usw. Essays, Skizzen usw. Ausführliche Rundschau üb. alle Gebiete des mod. Lebens, der Wissenschaft u. der Kunst. Zuweilen Porträt-Beilagen.)

Der **Staatsbürger.** H Dr. K. A. Gerlach, Leipzig. V F. W. Grunow, Leipzig u. Berlin. E m. P 8 M. B 1/4 10. ( )

* **Standard-Moden-Journal.** HV Standard-Verlag G. m. b. H., Berlin SW 68, Markgrafenstr. 92—93. E 2 m. P 2,88 M. B 12. ( )

* **Stickerei-Zeitg und Spitzen-Revue.** HR Hofrat Alexander Koch, Darmstadt. V Verlagsanstalt Alexander Koch, ebda. E m. P 10 M. B 00 als „Der Tapisserist". Rez.

Stimmen aus Maria-Laach. HR Herm. Muckermann, SJ., Valkenburg, Holl. Limburg, St. Ignatius-Kolleg. V Herder, Freiburg i. B. E 10. P 12 M. B 71. Rez. (Kathol. Revue.)

Stralsundische Zeitung. HRV Dr. Ferdinand Struck, Stralsund, Mönchstr. 57. E 6 w. P 6 M. B 1759. Rez. (Politik, freikonservativ, Roman, Feuill.) ( )

Straßburger Bürger-Zeitung. Straßburg i. E., Rabenpl. 5. Chef R Wolf Hoffmann. Verantw. R Otto Riedel. E t. (m. Ausn. d. Sonn- u. Feiertage). P 8,40 M. B 92. Rez.

Straßburger Post. Verantw. R Anton Haßmüller, R Kurt Schede, Ch. Ph. Heil, Dr. H. Selbach, Cl. Pietsch, P. Straßner, Straßburg i. E., Thomannsgasse 19. HV M. DuMont Schauberg, ebda. E 13 w. P 20 M. B 82. Rez. (Liberal.)

Die **Straßenbahn.** HRV Martin Sochaczewski, Berlin SW 61, Belle Alliance-Platz 3. E 27. P 6 M. B 02.

Der **Strom.** Organ der Neuen Freien Volksbühne, Wien. R E. Pernerstorffer, J. L. Stern, Wien V, Schönbrunnerstr. 124. V Oesterheld & Co., Berlin W 15, Lietzenburgerstr. 48. E 12. P 3 M. B 11. Rez. (Bringt allg. verständliche belletrist. u. essayist. Abhandlgn aus dem Gebiet d. Theaters, d. Kunst u. Musik mit novellist. Beiträgen u. Porträts bekannter Schriftsteller.)

Studien z. Geschichte und Kultur des Altertums. H Prof. Dr. Drerup, Würzburg, Prof. Dr. Grimme, Münster i. W., u. Prof. Dr. Kirsch, Freiburg in der Schweiz. V Ferd. Schöningh, Paderborn. E 5 Hefte. P verschieden. B 07.

Studien u. Mitteilungen zur Gesch. d. Benediktinerordens u. s. Zweige. H Stift St. Peter, Salzburg. R P. Jos. Strasser, ebda. V Anton Pustet, ebda. E 4. P 8,50 M. B 80, N. F. 11. Rez. (Bes. Gesch. u. Kunst in Hinsicht auf den Benediktiner- u. Cisterzienserorden.) *

* **Studien u. Skizzen zur Gemäldekunde.** HR Dr. Theodor v. Frimmel, Wien III, Baumanng. 9. E 4. P 8 M. B 04 als „Blätter für Gemäldekunde". (Rein wissenschaftl. Kunstbl. Internat.)

* **Stunden mit Goethe.** HR Dr. Wilhelm Bode, Weimar. V E. S. Mittler & Sohn, Kgl. Hofbuchh., Berlin SW, Kochstr. 68. E 2. B 04. Rez. (Gewinnung u. Mitteilung von Lebenswerten.)

* Der **Sturm,** Halbmonatsschrift f. Kultur u. die Künste. HR Herwarth Walden, Berlin W 9, Potsdamerstr. 134 a. V Verlag Der Sturm, ebda. P 6 M. B 10. Rez.

Stuttgarter Neues Tagblatt, s. Neues Tagblatt.

* **Süddeutsche Illustrierte Zeitung.** R G. Wichmann, Heilbronn a. N., Gartenstr. 64. V Otto Weber Verlag, ebda. E w. P 3,20 M. B 05. Rez.

Süddeutsche Monatshefte. Unter Mitwirkung von Josef Hofmiller, Hans Pfitzner, Hans Thoma, Karl Voll hrsgg. von Paul Nikolaus Cossmann, München, Königinstr. 103. V Süddeutsche Monatshefte G. m. b. H., ebda. P 15 M. B 03. Rez. (Belletristik, Kunst, Literatur, Biographie, Theater, Wissensch., Sozialpol. [parteilos].)

* Der **Tag.** Moderne illustr. Zeitg. HV August Scherl, G. m. b. H., Berlin SW 68, Zimmerstr. 36/41. ChefR Paul Marx, ebda. E 13 w. P 30 M. B 01. (Schnelle u. zuverlässige Berichterstattung in Wort u. Bild, Freiheit der Meinungsäußerung für jede Partei.)

Tägliche Rundschau. ChefR H. Rippler. R d. Unterhaltungsbeilage Dr. G. Manz. V Tägliche Rundschau G. m. b. H., Berlin SW 68, Zimmerstr. 7. E 12 w. P 22 M. B 80. Rez. (Nation. unabhäng. Politik. Tägl. Unterhaltungsbeil. Wochenausg. für Ausland.) ()

Tapetenzeitung. HR Hofrat Alexander Koch, Darmstadt. V Verlagsanstalt Alexander Koch, ebda. E 3 m. P 10 M. B 87. Rez.

Die **Tat.** R Dr. Karl Hoffmann, Charlottenburg, Schlüterstr. 64. V Eugen Diederichs, Jena. E m. P 12 M. B 1_4 09. Rez. (Umfaßt alle Gebiete der Kultur im mod. Sinne.)

* **Technische Monatshefte.** Zeitschr. f. Technik, Kultur u. Leben. R W. Keller, Stuttgart. V Franckh'sche Verlagshdlg, ebda, Pfizerstr. 5. P 7 M. B 10. Rez. (Alle Gebiete der Technik mit Beziehg auf Kultur, Schule, Leben, Handel, Landwirtsch., Soziologie, Ästhetik usw. in volkstümlich. Darstellg. 4 Bücherbeigab.)

* Das **Theater.** Mit der (monatl.) Beilage „Die Eleganz". ChefR Erich Köhrer, Charlottenburg, Sybelstr. 27. V Das Theater, Verlagsgesellschaft m. b. H., Berlin W 9, Potsdamerstr. 20. E 2 m. P 20 M. B 1_9 09. Rez. (Kritik; Essays künstlerischen und ästhetischen Inhalts usw.) ()

* **Theater-Courier.** H Edm. May, Berlin O 27, Jfflandstr. 8. R E. Rabe, ebda. V May'sche Verlags-Anstalt, ebda. E w. P 12 M. B 94. (Unabhängige Fachzeitschrift für das gesamte Theaterwesen, Rundschau üb. d. gesamte Bühnenleben.)

Theologie und Glaube. Zeitschr. f. d. kathol. Klerus. HR die Professoren der Bischöfl. philos.-theolog. Fakultät in Paderborn. V Ferdinand Schöningh, Paderborn. E 10. P 10 M. B 08. Rez.

Theologischer Jahresbericht. R Prof. D. Dr. G. Krüger u. Prof. Dr. M. Schian, Gießen. V M. Heinsius Nachf., Leipzig, Leibnizstr. 19 I. E 8. P verschieden. B 81. Rez.

Theologische Literaturzeitung. H Prof. D. Titius, Göttingen, Friedländerweg 26, u. Oberlehrer Herm. Schuster, Hannover. V J. C. Hinrichs'sche Buchhandlung, Leipzig, Blumeng. 2. E 26. P 20 M. B 76 v. Emil Schürer u. Adf. Harnack. Rez. (Rezensionsorgan streng wissenschaftl. Haltg f. die gesamte Theologie [auch d. Auslandes] mit Einschluß der allg. Religionsgesch. und die angrenzenden Gebiete.)

* Der **Theosophische Pfad,** Blätter für Lebensweisheit u. Lebenskunst. H J. Th. Heller, Nürnberg, Vestnertorgraben 13. V Verlag für Universale Bruderschaft u. Theosophie, ebda. E m. P 9 M. B 02 als „Universale Bruderschaft". (Theosophie, Wissenschaft u. Kunst.)

* Der **Türmer.** H u. ChefR Jeannot Emil Freiherr v. Grotthuß, Berlin-Schöneberg, Bozenerstr. 8. MitR Dr. Karl Storck für Bildende Kunst u. Musik. V Greiner u. Pfeiffer, Stuttgart. E m. P 18 M. B 98. (Rundschau üb. die gesamte geistige u. soziale Kultur d. Gegenwart, vornehme Belletristik, Zeitbetrachtungen, populäre Wissensch., Kunst, freimütige Kritik.)

Der **Turmhahn.** H Dr. Karl Hans Strobl, Brünn, Hutterteich 5. V L. Staackmann, Leipzig. E halbmonatl. P 12 M. B 1/1 14. (Literar. Zeitschrift kraftbewußten Deutschtums, freudigen Schaffens u. moderner Lebensbejahg.) *

* **Über Land u. Meer.** Folio-Ausg. R Dr. Rudolf Presber, Berlin. V Deutsche Verlags-Anstalt, Stuttgart, Neckarstr. 121. E w. u. 14tägig. P 16 bzw. 16,90 M. B 58. Rez. (Belletr., Zeitgesch.)

— Oktav-Ausg., s. Arena.

Über den Wassern. H Dr. Johs. Eckardt, Salzburg. V Görresverlag, Bamberg. E m. P 7,20 M. B 08 von Dr. P. Expeditus Schmidt. Rez. (Kultur u. Geistesleben u. Kritik f. gebildete, vornehmlich, aber nicht ausschließlich kath. Kreise. „Dichterstimmen der Gegenwart." Jeder Politik ferne.)

* **Ueberall.** Illustr. Zeitschrift f. Armee u. Marine. ChefR Fregatten-Kapitän a. D. H. Gercke. V Boll & Pickardt, Berlin NW 6, Schiffbauerdamm 19. E m. P 12 M. B 98. Rez.

* Die **Umschau.** H Prof. Dr. Bechhold, Frankfurt a. M., Niederräderlandstr. 28. V H. Bechhold, Verlagsb., ebda. E w. P 18,40 M. B 97. Rez. (D. Fortschritte in Wissenschaft u. Technik.)

* **Ungarische Rundschau** f. histor. u. soz. Wissenschaften. H Prof. Dr. Gust. Heinrich, Budapest. V Duncker & Humblot, München. E 4. P 20 M. B 12. *

Universale Bruderschaft, jetzt: Der Theosophische Pfad.

Universum, s. Reclams Universum.

* **Upland.** Blatt für Religion u. Heimat. HR W. Schwaner, Schlachtensee b. Berlin. V Volkserzieher-Verlag, ebda. E 4. P 2 M. B 12. (Deutsch, relig.) *

* **Velhagen und Klasings Monatshefte.** H Hanns v. Zobeltitz u. Paul Osk. Höcker; Redaktion Berlin W 50, Tauenzienstr. 7b. V Velhagen u. Klasing, Bielefeld u. Leipzig. P 18 M. B 86. Rez. (Kunst, Lit., Roman, Nov., Gedichte, unpolitisch.)

Vergangenheit und Gegenwart. Zeitschrift f. den Geschichtsunterricht u. staatsbürgerliche Erziehg in allen Schulgattgn. H Dr. Fritz Friedrich u. Dr. Paul Rühlmann, Leipzig. V B. G. Teubner, ebda, Poststr. 3/5. E 6. P 6 M. B 11. Rez.

Vierteljahrsschrift für Sozial- u. Wirtschaftsgeschichte. H Prof. Dr. St. Bauer in Basel, Geh. Hofrat Prof. Dr. G. v. Below in Freiburg i. B., Dr. L. M. Hartmann in Wien, Prof. Dr. Kurt Kaser in Graz. V W. Kohlhammer, Stuttgart. E 4. P 20 M. *

* **Vobachs Frauen- u. Moden-Zeitung.** R Wolfgang Engel, Frau Erna Orth-Steinberg. V W. Vobach & Co., Leipzig, Georgiring 5e. E w. P 10,40 M. (Familien- u. Frauenblatt.)

Vogtländischer Anzeiger und Tageblatt. ChefR E. Segnitz; R Dannhauer, Dietzsch, Liebig, Schulze. V Moritz Wieprecht, G. m. b. H., Plauen i. V., Rädelstr. 7. E 6 w. P 7,20 M. B 1787. Rez. (National.)

Volksbildung. Zeitschrift f. öffentl. Vortragswesen, Volkslesehallen und freies Fortbildungswesen in Deutschland. R J. Tews, Berlin NW 52, Lüneburgerstr. 21. HV Ges. f. Verbreitg v. Volksbildg, ebda (deren Organ). E 26. P 4,80 M. B 71. Rez.

Der **Volkserzieher.** Mit „Der Bücherfreund". Organ des Bundes Deutscher Volkserzieher. HRV W. Schwaner, Berlin-Schlachtensee, Haus Waldeck. E 14tägig. P 6 M. B 97. Rez. (Für Familie, Schule u. öffentl. Leben. Sozialpädagog. u. deutschnational.)

Volkswart, Organ d. Verbandes der Männervereine zur Bekämpfg d. öffentl. Unsittlichkeit. HV Volkswart-Verlagsgesellschaft m. b. H., Cöln a. Rh., Vor den Siebenburgen 28. R J. Fröhlings. E m. P 2 M. B 1/1 08. Rez.

Volkswirtschaftliche Blätter. Zugleich Mitteilgn des Deutsch. Volkswirtsch. Verbandes. H Dr. Hermann Edwin Krueger, Berlin-Wilmersdorf, Hohenzollerndamm 190. V Eckstein's Biograph. Verlag, Berlin W 62, Lützowpl. 6. E 20. P 12 M. B 02.

* **Vom Fels zum Meer.** Vereinigt mit „Gartenlaube". V Ernst Keil's Nachf. (August Scherl), G. m. b. H., Leipzig. E 26 (Wochenausg. u. d. T. „Die weite Welt" s. 1900). P 13 M. B 81. Rez. (Belletr., Essay usw.)

* **Von der Heide.** Monatsschr. f. Kultur u. Leben. HR Viktor Orendi-Hommenau, Temesvar-Elisabethstadt, Postgasse 14. P 6 K. B 09. Rez. *

Der **Vortrupp,** Halbmonatsschrift f. das Deutschtum unsrer Zeit. H Dr. jur. Hermann M. Popert, Hamburg, u. Kapitänleutnant a. D. Hans Paasche, Berlin-Westend. Verantw. R Dr. phil. R. Kraut, Hamburg, Tarpenbeckstr. 78. V Alfr. Jansen, ebda, Spitalerstr. 12. P 5 M. B Dez. 11. Rez. (Faßt alle gesunden Reformbestrebungen unsrer Zeit u. unsres Landes zusammen. Politisch parteilos.)

✦✦ Siehe Inserat Seite 2217. ✦✦

Vorwärts. R H. Cunow, E. Däumig, P. John, K. Leid, E. Meyer, A. Stadthagen, H. Ströbel, H. Weber, K. Wermuth, A. Wielepp. Feuill.: K. H. Döscher, Dr. Franz Diederich. Berlin SW, Lindenstr. 69. V P. Singer & Co., ebda. E t. P

13,20 M. B 84. Rez. (Sozialdemokrat., mit 2 Beilagen: d. tägl. „Unterhaltungsblatt" u. dem wöchentl. illustr. Familienblatt „Neue Welt".)

Vossische Zeitung. Königlich privilegirte Berlinische Zeitung von Staats- und gelehrten Sachen. V Ullstein & Co., Berlin SW 68, Kochstr. 22—26. E 13 w. P 26,40 M. (Post 30 M.). B 1704. Rez. (Unabhängig liberal.)

* Die **Wage.** Eine Wiener Wochenschrift. HV E. V. Zenker, Wien III/4, Fasang. 49a. P 16 M. B 98. Rez. (Polit., Volkswirtsch., Lit., Kunst., Wiss.; radikal fortschrittlich.)

Walhalla. Kulturbilder aus Vergangenheit u. Gegenwart. HR Dr. Ulrich Schmid, München, Elisabethplatz 2. V Walhallaverlag, ebda. E zwanglos. P verschieden. B 05. Rez.

Wassersport, Fachzeitschr. für Rudern, Segeln und verwandte Sportzweige, mit der Illustr. Beilage: Von Fluß und See. R Georg Belitz u. V. Bennighauß, Berlin SW 48. V Wassersport-Verlag G. m. b. H., ebda. E w. P 22 M. B 83. Rez. nur von Fachwerken. (Amtl. Organ d. Deutschen Ruder-Verb., des Deutschen Segler-Verb. u. 604 wassersportlich. Vereine u. Verbände.) ()

Der **Weckruf,** Monatsschrift für individuelle Kultur. R Richard O. Koppin, Berlin-Steglitz, Lauenburgerstr. 2. V Weckruf-Verlag, Weimar, Wildenbruchstr. 7. P 3 M. B 1_1 13.

* **Wegwalt.** Ein Blatt f. deutsche Art und Rasse, Dorfkultur und Heimatspflege. R Adolf Brand, Wilhelmshagen, Wilhelmstr. 29. E w. P 12 M. B Jan. 14. *

✦✦ Siehe Inserat Seite 2211. ✦✦

* Die **Weite Welt,** s. Vom Fels z. Meer.

* Die **Welt.** HV Germania Akt.-G., Berlin C, Stralauerstr. 25. E w. P 5,20 M. B 90. (Aktuell; kath.)

Die **Welt am Montag.** R H. v. Gerlach, Hans Leuß, Albert Weidner, Dr. Arthur Westphal, Alfred Scholtz, Berlin NW 6, Schiffbauerdamm 19. V Die Welt am Montag, G. m. b. H., ebda. E w. P per Post 3,20 M., per Kreuzband 4,80 M. B 95. Rez. (Politik u. Kultur; Belletristik. Unabhängig.)

Die **Welt auf Reisen.** H u. R J. Landau, Berlin-Schöneberg, Hauptstr. 10. V der „Welt auf Reisen", Berlin-Wilmersdorf, Berlinerstr. 17. E 2 m. P 6 M. B 01. (Reiseschildergn, Verkehrswesen, Länder- u. Völkerkunde, Touristik, Sport. Reicher feuilletonistischer Teil.)

* Die **Welt des Kaufmanns.** Neue Folge der „Kulturfragen". HR Johannes Buschmann, Borsdorf b. Leipzig. V Georg D. W. Callwey, München. E m. P 8 M. B 05. Rez.

* **Welt und Haus.** Das deutsche Familienblatt. R Curt Julius Wolf, Machern. V Verlag von „Welt und Haus", G. m. b. H., Leipzig, Weststr. 9. P 10,40 M. B 02. Rez. (Volkstümlich modern. Mit Moden-, Hausfleiß- u. Kinderbeilage.) ()

* **Welt und Wissen.** H Georg Temps, Neukölln, Fuldastr. 6. V Neuer Allgemeiner Verlag, G. m. b. H., Berlin-Schöneberg, Am Park 11. E w. P 7,80 M. B 12. Rez. (Populär-wissenschaftlich, ohne Belletristik.) *

* Das **Weltall.** Illustr. Zeitschrift für Astronomie usw. H Dr. F. S. Archenhold, Treptow b. Berlin. V Verlag der Treptow-Sternwarte, ebda. E 24. P 12 M. B 00. Rez.

Weltwirtschaftliches Archiv. Zeitschr. f. allg. u. spez. Weltwirtschaftslehre. H Prof. Dr. Bernh. Harms, Kiel. V Gustav Fischer, Jena. E 4. P 20 M. B 13. (Streng wissenschaftlich, ohne jedes polit. u. ethische Ziel.) *

* **Werke der Volkskunst.** HR Dr. M. Haberlandt. V Kunstanstalt J. Löwy, Wien III/1. E 4. P 42 M. B 12. (40 Lichtdrucktaf., davon 6—8 in Farben, nebst illustr. wissenschaftl. Text.) *

Weser-Zeitung. ChefR Emil Fitger, Bremen, 2. Schlachtpforte 7. V Carl Schünemann, ebda. E 3 t. P 28 M. B 44. Rez. (Großzügiges Organ, liberal.)

* **Westdeutsche Zeitschrift für Geschichte u. Kunst.** HR Prof. Dr. J. Hansen, Cöln, Prof. Dr. J. Hashagen, Bonn. V Jakob Lintz, Trier. E 4. P 15 M. B 82. Rez. ()

* **Westermanns Monatshefte.** Zeitschrift fürs deutsche Haus. R Dr. Friedrich Düsel. V George Westermann, Braunschweig. E m. P 18 M. B 56. Rez. (Romane, Novellen, Aufsätze aus den verschiedensten Gebieten; illustr. Rundschauen üb. Theater, Musik, Kunst, Lit. u. Wissenschaft; Kunstblätter.)

Wiener Abendpost, s. Wiener Zeitung.

Wiener Bilder, s. Chiavacci.

Wiener Fremden-Blatt, s. Fremden-Blatt.

* **Wiener Hausfrauen-Zeitung.** HR Paula Munk, Wien II, Gredlerstraße 3. V M. Perles, ebda I, Seilerg. 4. E w. P 10 M. B 73. Rez. (Volks- u. hauswirtschaftl. Interessen, Mode, Handarb. usw.)

* **Wiener Mode.** Mit literar. Beiblatt u. verschiedenen Beilagen. Verantw. R Frau Fanny Burckhard, Wien VI/2, Gumpendorferstr. 87. HV Ges. f. graph. Industrie, ebda. E 2 m. P in Österreich u. Deutschl. 14 K., Ausland 20 K. B 88. Rez. (Mode, Belletr.)

Wiener Sonn- u. Montagszeitung. HR Edm. Mayer, Wien IX, Koling. 20. E w. P 8 K. B 63. (Polit., Militär, Lit., Kunst, Theat., Musik, Sport. Freisinnig.)

Wiener Zeitung samt tägl. Beilage „Wiener Abendpost". ChefR k. k. HofR. Dr. jur. Emil Löbl, Wien I, Bäckerstr. 13. E 6 w. P mit „Amtsblatt" u. „Wiener Abendpost" 32 K., ohne „Amtsblatt" mit „Wiener Abendpost" 24 K., „Wiener Abendpost" allein 8 K. B 1703. Rez. (Amtliche Zeitung mit Feuilleton.)

Wiesbadener Neueste Nachrichten. R Hans Schneider, Th. Beier. V Wiesbadener Verlagsanstalt G. m. b. H. (Dir.: Seb. Riedner), Wiesbaden, Nicolasstr. 11. E 6 w. P 10,80 M. B 84. Rez. (Belletrist. Beilage „Kochbrunnengeister" u. landwirtsch. Beilage: unparteiisch.) *

Wiesbadener Zeitung (Rheinischer Kurier). ChefR Bernh. Grothus. R B. E. Eisenberger, K. Dietzel. V Wiesbadener Verlagsanstalt G. m. b. H. (Dir.: Seb. Riedner), Wiesbaden, Nicolasstr. 11. E 13 w. P 12 M. B 47. Rez. (Belletrist Sonntagsbeilage „Die Horen" u. landwirtschaftl. Beilage: rechts nationalliberal.)

* Das **Wissen.** H Vereinigung: Die Wissenschaft für Alle. Verantw. R Paul Blenck. V Herm. Hillger, Berlin W 9, Potsdamerstr. 124/5. E 2 m. P 6 M. B 07.

* **Wissen und Leben.** Mit den „Alpen". R Dr. Albert Baur, Zürich. V Rascher & Cie., ebda, Rathaus-Quai 20. E 2 m. P 15 Fr. B $^1/_{10}$ 07. Rez. ( )

* **Wissenschaftl. Rundschau**; mit der „Umschau" verschmolzen.

* Die **Woche.** HV August Scherl, G. m. b. H., Berlin SW 68, Zimmerstr. 36/41. ChefR Paul Dobert, R Dr. O. Krack. E w. P 13 M. B 99. Rez. (Ill. Zeitgeschichte, Belletristik.)

Wochenschrift für klass. Philologie. HR G. Andresen, H. Nohl; H. Draheim, Berlin-Friedenau, Schmargendorferstr. 21. V Weidmannsche Buchhandlung, Berlin SW 68. P 24 M. B 84. Rez.

* **Wörter und Sachen.** H Proff. R. Meringer, Kroisbach b. Graz, W. Meyer-Lübke, Wien XVIII, J. J. Mikkola, Helsingfors, Rudolf Much, Wien XIII/2, M. Murko, Graz. V Carl Winter's Universitätsbuchhandlg., Heidelberg. E in zwanglosen Heften. P für den Band 20 M. B 09. Rez. (Sprachwissenschaftlich-kulturhistorisch.)

Württemberger Zeitung, Stuttgarter Nachrichten u. Handelsblatt. HV Württemberger Zeitung, G. m. b. H., Dir. Eugen Deppe, Stuttgart, Hospitalstr. 12. ChefR August Kemper, R Wilh. Bücheler, Dr. Curt Erler, Herm. Missenharter, Dr. Ernst Wolff, ebda. E jeden Wochentag. P 6 M. B 07. Rez. (Unabhängig.)

Würzburger Generalanzeiger. ChefR Theo Kaufmann. R Fritz Dittmann, Alois Fenzl, Otto Mayer, Franz Leune. V J. M. Richters Verlag, Würzburg, Franziskanerpl. E 6 w. P 6 M. B 83. Rez. (Parteilos.) *

Xenien. Monatsschrift für Literatur u. Kunst. H Herm. Graef. R Wilhelm Braig. V Xenien-Verlag, Leipzig. P 6 M. B $^1/_1$ 08.

Die **Zeit.** H Prof. Dr. J. Singer, Dr. H. Kanner. R Emil Berger, Hugo Bettauer, Julius Frey, Carl Jos. Fromm, Josef Gellert, Ing. Leo Gilbert-Silberstein, Hugo Greinz, Dr. Siegmund Kanner, Emil Kläger, Rudolf Kolhanig, Moritz Müller, Hans Pfeifer, Franz Schön, Dr. Hans Wantoch, Dr. Edmund Wengraf, Karl Werkmann, Grete Wolf, Wien I, Wipplingerstr. 38. V der Kommanditgesellschaft auf Aktien J. Singer & Cie. E 2 t. P mit einmal. Zustellg 72 K. B 02. Rez. ( )

Die **Zeit am Montag.** ChefR Dr. Karl Mischke; Leitartikel: früh. Oberst Rich. Gädke. V Die Zeit am Montag, G. m. b. H., Berlin SW, Königgrätzerstr. 44. E w. P 2,64 M. B 03.

* **Zeit im Bild.** Moderne illustr. Wochenschrift. Verantw. R Dr. Colin Roß, München, Germaniastr. 9. V Neue Deutsche Verlagsgesellschaft m. b. H., München, Berlin, Wien. P 18 M. B 03. Rez.

* **Zeiten und Völker.** R Fritz Seitz, Stuttgart, Pfizerstr. 5. V Franckh'sche Verlagshandlg, ebda. E m. P einschl. 2 Bücher 4,80 M. B 07 als „Der Geschichtsfreund". Rez. (Geschichte, Kulturgesch., Länder- u. Völkerkunde.)

Zeitfragen. Wochenschrift f. deutsches Leben. H Fritz Bley, Berlin W, Habsburgerstr. 11. V Deutscher Schriftenverlag, Berlin. P 12 M. B 05. (National-konservativ.)

Zeitschrift des Allgemeinen Deutschen Sprachvereins. H Allgemeiner Deutscher Sprachverein. R Gymn.-Dir. Prof. Dr. Oskar Streicher, Berlin-Lichterfelde. V Verlag des Allg. Deutsch. Sprachvereins, F. Berggold, Berlin W 30, Nollendorfstr. 13/14. E m. P 3 M. B 85. Rez. (Pflege der deutschen Sprache u. Hebung des deutschen Volksbewußtseins.)

Zeitschrift für die alttestamentliche Wissenschaft. H Prof. D. Karl Marti, Bern, Marienstr. 25. V Alfr. Töpelmann, Gießen. E 4. P 12 M. B 81 von B. Stade.

Zeitschr. f. Ästhetik u. allgem. Kunstwissenschaft. H u. R Prof. Dessoir, Berlin W, Speyererstraße 9. V Ferd. Enke, Stuttgart. E 4. P 16—20 M. B 06. Rez.

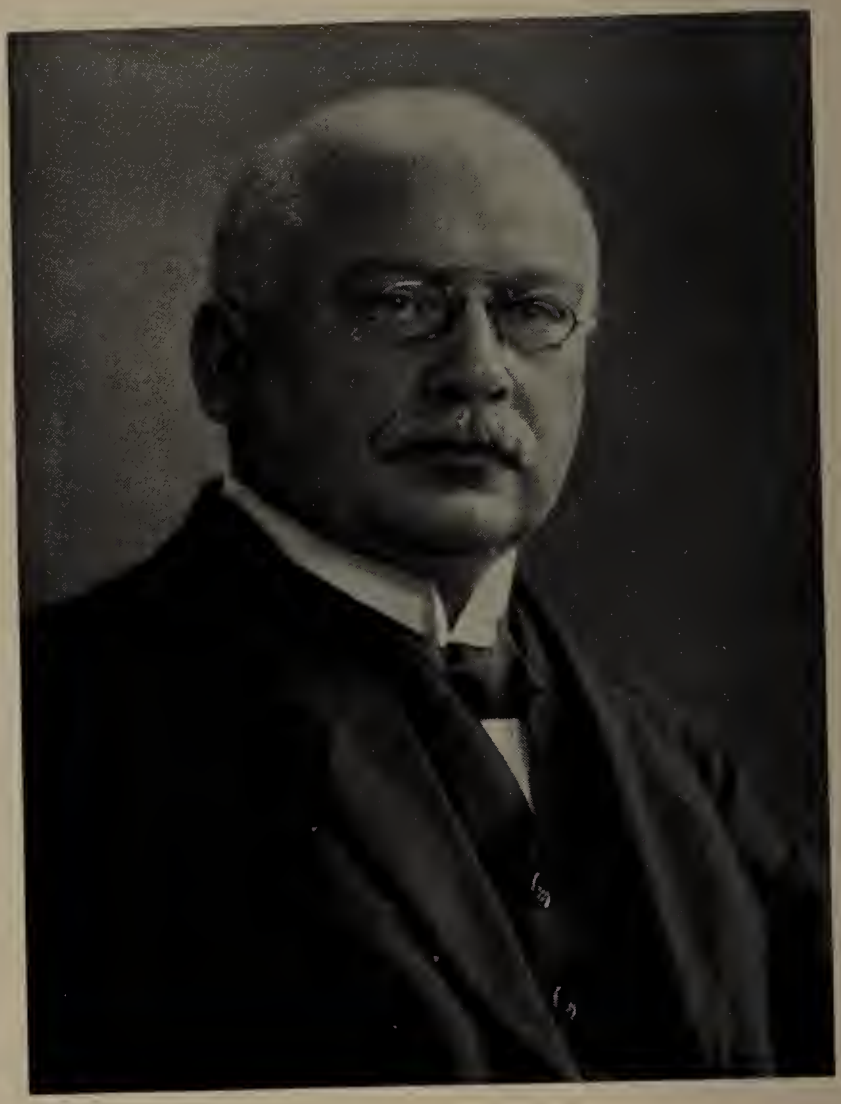

Carl Schüddekopf

* **Zeitschrift für bildende Kunst.** R Gustav Kirstein. V E. A. Seemann, Leipzig, Hospitalstr. 11 a. E m. P 30 bzw. 36 M. B 65. Rez. (Beiblätter: Kunstchronik, Kunstmarkt u. Kunstgewerbebl.)

* **Zeitschrift für Bücherfreunde.** Monatshefte für Bibliophilie u. verwandte Interessen. HR Prof. Dr. E. Schüddekopf, Weimar, und Prof. Dr. G. Witkowski, Leipzig. V W. Drugulin, Leipzig. P 36 M. B 97. Rez. (Vertritt die Interessen der deutsch. Bibliophilie.)

* **Zeitschrift für christl. Kunst.** H Domkap. Prof. Dr. theol. et phil. Alex. Schnütgen, Cöln a. Rh., Margaretenkloster 7, u. Konservator Dr. Fritz Witte, ebda, Pantaleonswall 18. V L. Schwann, Düsseldorf, Charlottenstr. 84/86. E m. P 12 M. B $1_{/4}$ 88. Rez.

Zeitschrift f. deutsches Altertum u. deutsche Literatur (mit krit. Anz. f. d. Altert. u. Lit.). HR GRegR. Prof. Dr. E. Schröder, Göttingen u. GRegR. Prof. Dr. G. Roethe, Berlin. V Weidmannsche Buchhandlung, Berlin SW 68. E 4. P 18 M. B 41. Rez. (Deutsche Philologie. Streng wiss.)

Zeitschrift für deutsche Mundarten. H Prof. Dr. O. Heilig, Rastatt. V Verlag des Allgem. Deutschen Sprachvereins, F. Berggold in Berlin W 30, Nollendorfstr. 13/14. E jährl. 4 Hefte. P 10 M. B 00 als Zeitschr. f. hochd. M. (bis 05). Rez.

Zeitschrift für deutsche Philologie. HR Prof. Dr. F. Kauffmann u. Prof. Dr. H. Gering, Kiel. V W. Kohlhammer, Stuttgart. E 4. P 20 M. B 68. Rez. (Streng wissensch.)

Zeitschrift f. den deutschen Unterricht. H Dr. Hofstaetter, Dresden-A., Alemannenstr. 1 (R), u. Prof. Dr. F. Panzer, Frankfurt a. M., Grillparzerstr. 90. V B. G. Teubner, Leipzig. E m. P 12 M. B 87 von O. Lyon. Rez. (Sprache u. Lit.)

Zeitschrift f. Deutsche Wortforschung. HR GHofR. Prof. Dr. Friedrich Kluge, Freiburg i. B., Thurnseestr. 11. V Karl J. Trübner, Straßburg i. E. E jährl. 1 Bd. P für den Band = 4 Hefte 10 M. B 01. Rez.

Zeitschrift für den evangel. Religionsunterricht an höheren Lehranstalten. H Realgymn.-Dir. Dr. H. Halfmann, Itzehoe. R Oberlehrer H. Schuster, Hannover, Baumbachstr. 6. V Reuther & Reichard, Berlin W 35, Genthinerstr. 40. E 6. P 6 M. B 89. Rez. (Organ der deutschen, bzw. preuß. Religionslehrer-Vereinigungen.) ( )

* **Zeitschrift für Geschichte der Architektur.** HR Dr. phil. Fritz Hirsch, Großh. Baurat, Karlsruhe i. B. V Carl Winter's Universitätsbuchhandlung, Heidelberg. E m. P 20 M. B Okt. 07. Rez.

Zeitschrift für die Geschichte des Oberrheins. Neue Folge. H Bad. Histor. Kommission. R Geh. Archivrat Dr. Obser, Karlsruhe (für Baden): Archivdir. Dr. Kaiser, Straßburg (für Elsaß). V Carl Winter, Heidelberg. E 4. P 12 M. B 50, n. F. 86. Rez.

Zeitschrift für das Gymnasialwesen, s. Sokrates.

Zeitschrift des historischen Vereins für Niedersachsen. H Histor. Verein für Niedersachs. R Bibliotheksdir. Prof. Dr. Kunze, Hannover, Am Archiv 1. V Ernst Geibel, ebda, Hallerstr. 44. E 4. P 6 M. Rez.

Zeitschrift für Jugendwohlfahrt usw., jetzt: Der Säemann.

Zeitschrift für die neutestamentliche Wissenschaft u. die Kunde des Urchristentums. H Prof. D. Erwin Preuschen, Hirschhorn a. Neckar. V Alfr. Töpelmann, Gießen. E 4. P 12 M. B 00.

Zeitschrift f. d. österr. Gymnasien. HR Hofrat J. Huemer, Wien XVIII, Hofstattg. 19, Prof. E. Hauler, ebda IX, Währinger Gürtel 88, u. Prof. L. Radermacher, ebda XIX, Kreindlg. 8. V Alfred Hölder, Wien I, Rotenturmstr. 25. E m. P 24 M. B 50. Rez. (Wissensch.)

Zeitschrift für osteuropäische Geschichte. H Proff. Theodor Schiemann, Berlin, Otto Hoetzsch (R), Berlin, L. K. Goetz, Bonn, H. Uebersberger, Wien. V Georg Reimer, Berlin W 10, Genthinerstr. 38. E 4. P 20 M. B $1_{/10}$ 10. Rez. (Wissenschaftlich.)

* **Zeitschrift für pädagogische Psychologie u. experimentelle Pädagogik.** H Prof. Dr. E. Meumann, Hamburg, und SemOberlehrer O. Scheibner, Schulrat Prof. Dr. H. Gaudig und PrivDoz. Dr. Fischer, Leipzig. V Quelle & Meyer, Leipzig. E 12. P 10 M.

Zeitschrift f. d. Reform der höheren Schulen m. Einschl. d. Mädchensch. HR Prof. Rich. Eickhoff, Remscheid. V B. G. Teubner, Leipzig. E 4. P 3 M. (für Mitglieder des Ver. unentgeltlich). B 89. Rez. (Organ des Allg. Deutsch. Realschulmännerver., Vereins f. Schulreform.)

* **Zeitschrift des Vereins für Volkskunde.** H Dr. Boehm, Berlin-Pankow, Parkstr. 12 d. V Behrend & Co., Berlin W 9, Linkstr. 23/24. E in vierteljährl. Heften. P 16 M. B 90 von Karl Weinhold. Rez. und zusammenhäng. Berichte. (Wissenschaftl. Betrieb d. Volkskde Deutschlands u. d. Nachbarländer.)

Zeitschrift für vergleichende Literaturgeschichte. V E. Felber, Berlin W 57. E 6. P 14 M. B 86. Rez. (Streng wissenschaftl.)

Zeitschrift für vergleichende Sprachforschung auf dem Gebiete der indogerman. Sprachen. Vereinigt m. den Beiträgen zur Kunde der indogerman. Sprachen. Neue Folge. H Prof. Dr. Adb. Bezzenberger, Königsberg i. Pr., Prof. Dr. E. Kuhn, München, u. Prof. Dr. Wilh. Schulze, Berlin. V Vandenhoeck & Ruprecht, Göttingen. E etwa 1 Bd. in 4 Heften. P 12 M. B 52. Rez.

Zeitschrift für wissenschaftliche Theologie. H Prof. Dr. H. Hilgenfeld, Jena. V Moritz Diesterweg, Frankfurt a. M. E 4. P 15 M. B 58.

* Der **Zeitungs-Verlag.** HV Verein Deutscher Zeitungsverleger, Magdeburg, Bahnhofstr. 17. R Wilh. Hufschläger, ebda. E w. P 12 M. B 00. Rez. (Politisch neutral. Pflege der Interessen der deutschen Presse.)

Zentralblatt für Bibliothekswesen. HR Biblioth.-Dir. Dr. P. Schwenke, Charlottenburg 4, Droysenstr. 17. V O. Harrassowitz, Leipzig. E m. P 18 M. B 84. (Streng wissenschaftlich.) Rez. (nur Bibliotheks- u. Buchwesen). ( )

Zentralblatt für Volksbildungswesen. Organ für das Gebiet d. Hochschulkurse, d. volkstüml. Vortragswesens, d. Volksbibliothekswesens, d. volkstüml. Kunstpflege u. verwandter Bestrebgn. H Prof. Dr. A. Lampa, Prag II. V W. Kohlhammer, Stuttgart. E 4. P 3 M. B 01.

Die **Zukunft.** H Maximil. Harden, Berlin-Grunewald, Wernerstr. 16. V Verlag d. Zukunft, Berlin SW 48, Wilhelmstr. 3a. E w. P 20 M. B 92. Rez. (Politik, öffentl. Leben, Kunst u. Lit., Unabhängig, Rednertribüne f. jedermann.)

* **Zur Guten Stunde.** H u. verantw. R Kgl. KommerzR. Rich. Bong, Berlin W 57, Potsdamerstr. 88. R Bruno H. Bürgel, ebda. V Deutsch. Verlagshaus Bong & Co., ebda. E 28. P 11,20 M. B 87. Rez. (Belletr., Essays, Zeitgeschichte, Kunstblätter, Technik.)

Das **zwanzigste Jahrhundert,** s. Das neue Jahrh.

Der **Zwiebelfisch.** HR Hans von Weber. V Hyperionverlag Hans von Weber, München NW 16. E 6. P 3 M. B 09. Rez. (Für Geschmack in Büchern und anderen Dingen. Manuskripte verbeten.)

Zeitungs-Korrespondenzen.

Allgemeine, politische und volkswirtschaftliche.

Der aktuelle Leitartikel. H Dr. Fritz Auer, Berlin W 62, Kleiststr. 13. B 09. Rez. (Material u. Informationen von ersten Sachkennern.)

Allgemeine Correspondenz. HV Bureau Reuter, London EC, 24 Old Jewry. ChefR K. F. Heitmann. E täglich mit Ausnahme des Sonntages. (Vollinhaltliche Wiedergabe Reuterscher Spezialberichte. Reiche Auswahl englischer Preßstimmen zu kontin. Vorgängen. Rezensionen Londoner Erstaufführungen. Streng parteilos.)

Allgemeine Correspondenz. HR Moriz Fleischmann, Wien VI, Getreidemarkt 13. E tägl. m. Ausn. der Sonn- u. Feiertage. P 240 K., Ausl. 300 K. B 01. (Allg. Nachrichten über Politik, Volkswirtschaft, Finanzwesen u. Kunst.)

Allgemeine Zeitungskorrespondenz für Berlin u. den Kreis Teltow. H Franz Richter, Berlin SW 29, Nostitzstr. 46.

Berliner Bär. Korrespondenz für Berliner u. auswärtige Blätter. HV Albert Dettbarn, Berlin SW, Gitschinerstraße 6. E t. B 94. (Hof, Gesellschaft, Militär, Gewerkschafts- u. Sozialpolitik. Unparteiische u. unpolitische Haltung.)

Berliner Politischer Tagesdienst. HV Dr. Ludwig Boas, Berlin W 62, Bayreutherstr. 7. E werktäglich. B 98.

Berliner Zeitungs- und Parlaments-Correspondenz. HV H. Rousseau, Berlin-Mahlow. Rez. ( )

Correspondance Biquotidienne de Paris (Tägliche Pariser Korrespondenz) für die Zeitungen deutscher Zunge. HRV Erich Koerner. Hauptbur.: Paris, 12 rue Gérando. E 2 t. ( )

La Correspondance Internationale (Otto Waldau). HRV Otto Waldau (G. Glaß), Berlin-Wilmersdorf, Nassauische Str. 57. Zweigbureaux: Paris IXc, 125 Faubourg Poissonnière. London N, 79 Rosebery Road Muswell Hill. Wien III, Erdbergstr. 99. Budapest VII, Hernádg. 54. Cöln a. Rh., Lüttichstr. 40. Frankfurt a. M., Feldbergstr. 24. Rom, 28 via Prevatina, Porta Maggiore. Zürich usw. B 84. (Gibt die „Tägliche Welt-, Aktuelle, Berliner Leitartikel- usw. Korrespondenz" heraus, liefert Originalartikel auf allen Gebieten für je eine Zeitung, ferner vervielfältigte Berichte über Börsen, Märkte, Messen usw., Kabelberichte von den amerikan. Märkten. Alles in deutsch., engl., franz. u. ital. Sprache.)

Correspondenz Lange. HR A. Lange, Buckow b. Müncheberg, Villa Miralago. E t. P nach Übereinkunft. B 74. Aktuelle histor. Notizen, Sozialpolitisches, Schulhygiene, Sport, Landwirtschaft.) ( )

Deutsche Arbeiterkorrespondenz. HRV Josef Patzel, Wien I, Parlament. E t. u. w. P 60 M. B 09. (Pol. Artikel, pol. u. volksw. Nachrichten. Organ der Deutsch. Arbeiterpartei.) *

Deutscher Bote. Nationale Zeitungskorrespondenz f. Politik u. Volkswirtsch. (Seit 1/10 10 verbunden mit der „Weltpolitik".) H Arthur Dix, Berlin W, Luitpoldstr. 4. E 3 w. Der Abdruck der Original-Artikel ist nur gegen ein Zeilenhonorar von 10 Pf. u. Überweisung eines Freiexemplars gestattet. Abonnements nach Vereinbarung. B 04. Rez. (Enthält u. a. Originalbriefe aus den deutsch-überseeischen Interessengebieten, politische Briefe aus London, Petersburg, New York usw. u. ausgedehnte Behandlung der kolonialpolit. und kolonialwirtschaftl. Fragen von fachmännischer Seite. Nationalliberal.)

Deutsche Volkskorrespondenz. H Fritz Bley, Berlin W, Habsburgerstr. 11. Täglich 2 Ausgaben, von denen die eine Leitartikel enthält, während die andere den Bericht über den Reichstag u. das Preuß. Abgeordnetenhaus bringt. (National-konservativ.)

Deutsch-asiatische Korrespondenz. H Dr. E. Jäckh (R), Berlin, und Dr. P. Rohrbach. E w. P nach Übereinkunft. B 09. Rez. (Kommentare z. Orientpolitik. Tendenz: Verständnis für Deutschlands Interessen im Orient zu verbreiten und zu vertiefen.)

Dokumente des Fortschritts. H Prof. Dr. R. Broda, Paris, in Verbindg m. Erich Lilienthal, Berlin-Wilmersdorf, Prinzregentenstr. 115/116. V Georg Reimer, Berlin W 10. E 2 w. P 10 M. B Ende 07. (Siehe unter Zeitschriften.)

Franz Holzerlands Correspondenz. HRV Franz Holzerland, Berlin, Markgrafenstr. 87. E t., bei besonderen Ereignissen zwei- bis dreimal. Honorar nach Übereinkommen. B 73. (Sozialpol. u. zwar antisozialdemokratisch, Polit., Militär, Marine, Sport, Kommunales, Privattelegramme, wird nur an große Blätter abgegeben.)

Internationale Post. HV Hans Cuno, Berlin W, Kurfürstendamm 139. E 6 w. P per Zeile 5 Pf. (Berichte u. Informationen üb. Politik, Volkswirtsch., Gesellsch., Theat., Kunst, Wiss., Literatur und Sport.)

Korrespondenz des Bundes der Landwirte. Berlin SW, Dessauerstr. 7. RV O. Kastner, Berlin-Lichterfelde, Roonstraße 22. E gewöhnl. 2 w., im Sommer nach Schluß d. parlament. Sessionen nur 1mal. P 60 M. B 93. (Bringt wirtschaftspolitisches, volkswirtschaftliches, in agrarisch-mittelstandsfreundlichem Sinne bearbeitetes Material für publizist. Zwecke.)

Militärisch-politische Korrespondenz. HRV Otto Victor von Loßberg, Berlin W 50, Nürnberger Platz 6 III. E w. P 360 M. B 04. Rez. (Deutsch-national.)

Mitteldeutsche Staaten-Correspondenz. HR Paul Rost in Bad Sulza, Bahnhofstr. V Edmund Rost in Bad Sulza. E nach Bedarf. P nach Vereinbarung. (Politik, Volkswirtsch., Kommunales u. Personelles, spez. aus den thüringischen Staaten.)

Neue Correspondenz. R Dr. Hellmuth Pankow. V Schriftenvertriebsanstalt, G. m. b. H., Berlin SW 68, Alte Jacobstr. 29. E 3 w. P viertelj. 3 M.

Neue Gesellschaftliche Correspondenz. HV Dr. jur. A. von Wilke, Berlin-Wilmersdorf, Kaiser-Allee 192. E 2 w. P nach Übereinkunft. Zeilenhonorar 10 Pf. bzw. nach Übereinkunft.

Neue politische Correspondenz, G. m. b. H., Berlin SW 48, Wilhelmstr. 122a. R Paul Frhr. v. Roëll, Kgl. Landrat z. D. u. Fürstl. Lippischer Kammerherr, W 50, Regensburgerstr. 27, Oberleutn. a. D. Karl Schiller, Münchenerstr. 49 u. Alfred Arnold (verantwortl. R), Berlin-Lichterfelde. E 2 w. P 120 M. B 01. Rez. (Halbamtl. Informationen u. Artikel. Politische und feuilletonistische Artikel für Zeitungen. Konservativ.) ()

Neutral-Correspondenz (vereinigt mit den 03 begr. „Neuen Politischen Nachrichten"). HRV Geo. Kaemmerer, Berlin-Lichterfelde W 3. E w. P nach Übereinkunft. B 05. Rez. nur zeitgemäßer polit. Veröffentlichgn. (Politische Informationen u. Artikel. Zeitgemäßes Feuilleton. Berliner Wochenbriefe: „Was sich Berlin erzählt." Keiner Parteitendenz dienstbar.)

Normal-Zeitung. V Herm. Arendt's Verlag m. b. H., Berlin SW 48, Friedrichstraße 16.

Ostdeutsche Correspondenz für nationale Politik. HRV Dr. Gustav Buchholz, Prof. a. d. Kgl. Akademie, Posen W 6, Karlstr. 38. E 2 w. P nach Vereinbarung. B 05. (National, aber unter Vermeidung nationaler Übertreibungen, berücksichtigt bes. d. ostdeutschen Interessen [Ostmarken, Österr.-Ungarn].)

Politische Correspondenz. H HofR. L. B. Hahn u. Benedikt Fischer. ChefR Benedikt Fischer, Wien I, Helferstorferstr. 5. E 6 w. B 74.

St. Petersburger Politische Korrespondenz. H u. ChefR Dr. Adrian Polly, St. Petersburg, Kasanplatz 1. R A. v. Stillmark, ebda. V St. Petersburger Korrespondenz-Bureau, ebda. E t. mit Ausnahme der Sonn- u. Feiertage. P nach Vereinbarg. B 05. (Liberal-national, unabhängig.)

✦✦ Siehe Inserat Seite 2232. ✦✦

Sozialpolitische Rundschau. H Oscar Neve. V J. E. Schmidt, Berlin-

Friedenau, Deidesheimerstr. 26. E w. P nach Vereinbarg. B 01 von Dr. Ed. Schnapper, Frankfurt a. M. Rez. (Sozialpolitik u. -Statistik, soz. Recht, soz. Versichergswesen. National.)

Statist. Korrespondenz. HR Präsident G. Evert. V Kgl. Preuß. Stat. Landesamt, Berlin SW, Lindenstr. 28. E w. P 25 M. B 74.

Stenogr. Berichte des Herrenhauses. V R. v. Decker, Berlin SW 19, Jerusalemerstr. 56. R Bureau d. Herrenhauses.

Stenogr. Berichte über die Verhandlungen des Deutschen Reichstages. V Norddeutsche Buchdruckerei u. Verlagsanstalt, Berlin SW 48, Wilhelmstr. 32. R Bureau des Reichstags.

Süddeutsche Reichskorrespondenz. R Curt Amend, Karlsruhe i. B., Südendstr. 7. B 98 von Jul. Katz.

Universal-Correspondenz. R Otto Promber, Dresden-Laubegast. V G. Laudien, ebda. E w. P nach Übereinkunft. B 97.

Universal-Redakteur, Allg. Korr. f. Zeitungs-Red. HV R. Taendler, Berlin W 50, Augsburgerstraße 48. E 2 w. P nach Übereinkommen. (Aktuelles auf allen Gebieten, Belletristik, Lokal-Premiers, Wissenschaftliches, Gedenkartikel usw.)

✦✦ Siehe Inserat Seite 2207. ✦✦

Die Urzeitung. Eine Zeitung für Zeitungen. HR Dr. Heinrich Adams, Berlin-Lankwitz, Luisenstr. 5. E t. P nach Vereinbarung. B 05. Rez. (Verwaltung, Verkehrswesen, Statistik, Gesundheitswesen, Technik, Vermischtes.)

Weltpolitik, s. Deutscher Bote.

Zeitungs-Korrespondenz Liebich u. Pfeiffer. Berliner Zeitungspost. H E. Pfeiffer, Berlin SW 47, Möckernstr. 80. (Berichterstattung über Kongresse u. kirchliche, soziale, polit. Angelegenheiten.)

Zeitungsnachrichten über die Landwirtschaft des In- und Auslandes. H Deutsche Landwirtschafts-Gesellschaft, Berlin SW 11, Dessauerstr. 14. (14tägige Referate üb. die Berichte der landwirtschaftl. Sachverständigen im Auslande u. Mitteilgn aus dem Arbeitsgebiete der Deutsch. Landwirtschafts-Gesellsch.)

Zwengers allg. Kolonial- u. Militär-Korrespondenz (Zahum-Korrespond.). H Oberstltn. a. D. Hans Zwenger. V Hans Winterfeld, Schöneberg, Innsbruckerstr. 38. E Freitag abends. P halbjährl. 5 M. (ohne Nachdrucksrecht). B 11. ()

Örtliche.

Berliner Bild erbogen. H Leo Kreindler, Berlin N 37, Schwedterstr. 24. E w. P nach Übereinkunft. B 12. (Bringt Berliner Briefe.) *

Berliner Lokalkorrespondenz „Blitz". RV M. G. Ostermann, Berlin N 58, Schönhauser Allee 53. E t. B 75. Rez.

Berliner Offiziöse Magistrats-Korrespondenz, jetzt: Kommunalpolit. Korresp. K. W. Wolter.

Berliner Stimmungsbilder. V Paul Lindenberg, Berlin W 30, Bambergerstr. 28. E w. P nach Vereinbarung.

„B. S."-Lokalkorrespondenz. HV Martin Sochaczewski, Berlin SW 61, Belle Alliance-Platz 3.

Kommunalpolitische Korrespondenz K. W. Wolter, Berlin SW 68, Lindenstr. 113. E 2 t. P 60 M. monatl. B 95.

Brand's Londoner Correspondenz. H Wilh. F. Brand, London SW, 51 Earl's Court Square. E 2 w., etwa 2000 Zeilen im Quart. B 92. (Polit., Feuill., Vermischtes.) ()

Gewerbe, Handel und Verkehrswesen.

Berliner Börsen-Korrespondenz. EV P. Gorsolke, Berlin NO, Goldaperstraße 9 a.

Börse, Handel u. Industrie. HRV Geo. Kaemmerer, Berlin-Lichterfelde W 3. E w. P nach Übereinkunft. B 06. Rez. (Bei. Bautechnik, Bau- u. Hypothekenmarkt; deutsch-koloniale Handels- u. Industriezweige.)

Correspondenz Groß-Berlin. H R Dr. Heinrich Adams, Berlin-Lankwitz, Luisenstr. 5. E 1—2 t. P nach Vereinbarung. B 97. Rez. (Verkehrswesen, Statistik, Verwaltg, Gesundheitswesen.)

Hamburger Beiträge. Zeitungskorrespondenz für Seeschiffahrt, Handel u. Weltwirtschaft. HVR Dr. Stubmann, Hamburg, Mönckebergstr. 27 II. E w. P umsonst. B 00. (Originalartikel, Rez. u. Notizen über Schiffahrt, Handel u. Gewerbe.)

„Ikarus". Korrespondenz f. alle Gebiete der Luftfahrt. HV Martin Sochaczewski, Berlin SW 61, Belle Alliance-Platz 3.

Korrespondenz für Handel und Gewerbe (Deutsche Mittelstands-Korresp.). HR Otto Erich v. Wussow, Berlin-Steglitz, Poschingerstr. 16. E w. P nach Vereinbarg. B 06. Rez. (Redaktionsmaterial für die Fachpresse.)

Korrespondenz Textilindustrie. HRV H. Rosenthal, Berlin W 50, Augsburgerstr. 8. E zwanglos. B 86. Rez.

Der redaktionelle Mitarbeiter. Korrespondenzblatt f. Industrie, Handel, Gewerbe und Volkswirtschaft. H Albert Steinhage, Hannover, Annenstr. 13. V Th. Lümkemann, Hannover. E 2 m. P nach Vereinbarung. B 03. (Fachwissenschaftl., volkswirtschaftl. u. juriſt. Artikel.)

Technische Korrespondenz. HRV Friedr. Huth, Charlottenburg, Kais. Friedrich-Str. 53. P nach Übereinkunft. B 01. (Abhandlgn aus allen Gebieten der Technik, namentlich f. Fachzeitgn.)

Technische Zeitungs-Korrespondenz. HV Rich. Lüders, Görlitz. R P. Beuster. E alle 2—4 Wochen. B 91. Rez. (Technik, Industrie, Patent- u. Urheberrecht. Ohne Illustrationen.)

Illustrationen.

Höfer, Paul, Dresden, Pestalozzistr. 19. Zeichner für Buchschmuck u. Illustration jeder Art. Graphiker.

Kunst und Wissenschaft.

Allg. Wissenschaftl. Berichte. H Prof. Dr. E. Tiessen, Berlin-Wannsee, Walthariстr. 11. E 6 w. P nach Übereinkunft. B 96. (Allgem. Wissenschaft, Naturwissensch., Medizin, Gesundheitspflege, Technik u. Verkehrswesen, Landwirtschaft, Wissensch. des tägl. Lebens usw.)

Der Bote. H O. Kühl u. H. Winand, Berlin-Westend, Akazien-Allee 14. E t. P nach Übereinkunft. B 09. (Korresp. aus deutschen u. ausl. Hauptstädten. Wissenschaftl. Mitteilgn. Humor.) *

Correspondenz für Kunst und Wissenschaft. (C. K.) Mit der Beil.: Kleine Chronik. H O. Kühl, Berlin-Westend, Akazien-Allee 14. E t. P nach Übereinkunft. B 98. (Artikel und Nachrichten aus dem Bereiche von Kunst und Wissenschaft. — In der „Kleinen Chronik" kleinere Feuilletons allg. Inhalts, Mode, aktuelle vermischte Nachrichten.)

Correspondenz für Kunst und Wissenschaft (für größere deutsche Zeitungen). HRV Frau Dr. A. Römer, Charlottenburg, Mommsenstr. 58. E t. B 85. (Artikel u. Mitteilungen aus dem Bereiche der Kunst, Lit. u. Wissensch.)

Kosmos-Korrespondenz. HRV Franckh'sche Verlagsh., Stuttgart, Pfizerstr. 5. E 3 m. P nach Vereinbarg. B 08. (Naturw., Techn., Völkerde, Landwirtsch., Naturschutz, Volkswirtsch., Soz.-Pol., Kunst usw.) *

Kunst und Bühne. Deutsche Kunst-, Theater- u. Musik-Briefe. H O. Kühl u. Dr. P. Landau, Berlin-Westend, Akazien-Allee 14. E nach Bedarf. P nach Übereinkunft. B 12. (Berichte üb. wichtige Aufführgn in Theater u. Oper, Musikfeste, Ausstellgn usw.; Nachrichten und Informationen.)

Neues Wissen. H Prof. Dr. E. Tiessen, Berlin-Wannsee, Walthariстr. 11. E 2—3 w. P nach Übereinkunft. B 00. (Besonders volkstüml. u. zeitgemäße Berichte aus allen Teilen der Wissensch.)

Wissenschaftliche Korrespondenz, Meteorologische Korrespondenz u. Chronik vom Tage. HRV Moritz Loeb, Berlin SW 11, Großbeerenstr. 96. E t. B 07. (Beiträge aus allen Gebieten des Wissens, der Kunst u. Lit., der Technik u. d. öffentl Lebens.)

Rechtswissenschaft.

Das Forum. Korrespondenz für praktische Rechtsfälle. HRV Friedrich Huth, Charlottenburg, Kaiser Friedrich-Str. 53. E 2 m. P nach Übereinkunft.

Juristische Correspondenz. H Dr. W. Brandis, Amtsrichter a. D., Berlin-Lichterfelde, Drakestr. 11. B 89.

Reichs-Ger.-Korrespondenz. H RV Karl Lentze, Leipzig, Körnerplatz 6. E gewöhnl. 4 w. P nach Übereinkunft.

Unterhaltung und Verwandtes.

Belletrist. Korrespondenz. RV Moewig & Höffner, Verlagsbuchhandlg, Dresden-A., Uhlandstr. 32. E w. P 25 M. B 71. (Romane, Novellen, Feuillet. jeden Genres, Festgedichte, aktuelle u. populärwiss. Plaudereien, Jubiläums- u. Saisonartikel, Monatsartikel, Modeberichte.)

Der Erzähler. H O. Kühl u. Dr. P. Landau, Berlin-Westend, Akazien-Allee 14. E 2 w. B 13. (Künstler. Nov. u. Skizzen.) *

Feuilleton-Correspondenz. V Schriftenvertriebsanstalt, G. m. b. H., Berlin SW 68, Alte Jacobstr. 129. R Dr. Hellmuth Pankow, ebda. E w.

Feuilleton-Correspondenz. HV Rich. Taendler, Berlin W 50, Augsburgerstraße 48. E m. P nach Übereinkommen. B 84. (Romane, Novellen, Novelletten, Humoresken, Skizzen.)

✦✦ Siehe Inserat Seite 2207. ✦✦

Feuilleton-Korrespondenz „Der Neue Zeitungs-Roman". R Alfred Bechthold, Leipzig, Salomonstraße 20. V Grethlein & Co., G. m. b. H., ebda. E halbmonatl. P nach Übereinkunft (Erstdruck- u. Zweitdruck-Abonnements). B 08. (Original-Romane, -Novellen, -Erzählungen, -Skizzen; Kampf gegen d. Schundliterat. im Zeitungsfeuilleton.)

Feuilletonkorrespondenz für Redaktionen. R Rudolf Schwarzkopf. V Eckert & Co., Berlin-Halensee, Lützenstr. 7. E w. P nach Übereinkunft. B 92 als „Österreichische Feuill.-Correspondenz für Red.". (Novellen, Novelletten, Skizzen, Humoresken, aktuelle Plaudereien, Feuilletons aus Kunst, Wissenschaft u. Leben bis zum Umfang von 250 Druckzeilen.)

✦✦ Siehe Inserat Seite 2216. ✦✦

Der Feuilleton-Redakteur. HV Moewig & Höffner, Verlagsbuchhandlg.,

Dresden-A. 14, Uhlandstr. 32. E w. P nach Vereinbarung. B 95. (Aktuelle, humorist. u. kriminelle Feuilletonstoffe, Romane.)

Feuilleton-Zeitung. HV J. Bensheimer, Mannheim. R P. Teichner. E w. P nach Übereinkunft. B 89. (Nov., Skizzen, naturw. u. kulturhist. Artikel, Jubil.-Aufsätze.)

Feuilleton-Zeitung. HRV Greiner & Comp. (Inh. Hugo Wolff), Berlin W, Barbarossastr. 53. E w. P nach Übereinkommen. B 85. (Feuilleton, Belletristik, Wissenschaft, Humor, Aktuelles, parteilos.)

Paul Grügers Neues Monats-Material für Zeitungen, Berlin-Neukölln I. E 24. P nach Vereinbarung. B 91. (Ethisch, kulturfortschrittlich, national.)

✦✦ Siehe Inserat Seite 2214. ✦✦

Kleine Korrespondenz des Augustinus-Vereins, Düsseldorf 53, Talstr. 55. E w. (Kleinfeuilleton-Material f. Zeitgn.)

Das Manuskript. HV Karl Köhler & Co. Literar. Verlag G. m. b. H., Berlin W 15, Kurfürstendamm 215. E w. (Nur bestes Feuilleton-Material.)

Maetzigs Zweitdruck-Korrespondenz fürs Feuilleton. H Max Mattersdorf. V Max Mattersdorf, Literarische Anstalt, Berlin-Friedenau, Hähnelstr. 2. E 14täg. B 09.

Der Neue Zeitungs-Roman, s. Feuilleton-Korresp. „D. N. Z.".

Ohmanns Feuilletonkorrespondenz. HRV Karl Ohmann, Lübeck, Klosterstr. 5. (Novelletten, Humoresken, aktuelle, Jubiläums-, populär-medizinische, naturwissenschaftliche, Mode-, technische Feuilletons, haus- u. landwirtschaftl. sowie Rätselkorresp., auch bes. zu beziehen.) ( )

Karl Ohmanns Romanverlag. Spannende Zeitungsromane aller Art. H RV Karl Ohmann, Lübeck, Klosterstr. 5. ( )

Oktav-Korrespondenz für Zeitungen. R Dr. Rudolf Pechel. V Egon Fleischel & Co., Berlin W 9, Linkstr. 16. E 2 w. im Umfang von je ca. 300 Zeilen. P nach Vereinbarung. B 09. (Kleines Feuilleton aus allen Gebieten bis zum Höchstumfang von 100 Zeilen. Aktuelles. Auslandsbriefe.)

Salon-Feuilleton. R Dr. Ernst Heilborn. V Egon Fleischel & Co., Berlin W 9, Linkstr. 16. E w. P nach Übereinkunft. B 93. (Skizzen, Erzählungen, populärwissenschaftliche Feuilletons bis zu 250 Druckzeilen Umf.)

Die Skizze. Berliner Feuill.-Corresp. HRV Friedr. Huth, Charlottenburg, Kaiser Friedrich-Str. 53. E 3 m. P nach Vereinbarung. B 98. (Skizzen, Humoresken, Plaudereien, popul.-wissensch. Aufs.)

Welt und Wissen. Feuilleton-Correspondenz. H O. Kühl u. Dr. P. Landau, Berlin-Westend, Akazien-Allee 14. E 4 w. P nach Übereinkunft. B 04. (Aktuelle Feuilletons. Gedenktage und Nekrologe. Wissenschaftl. Artikel u. Korrespondenzen, Plaudereien.)

Welt-Echo. RV Moewig & Höffner, Dresden-A. 14, Uhlandstr. 32. E w. P nach Übereinkunft. B 94. (Aktuelle Feuilletons aus allen Gebieten d. wirtschaftl. u. sozial. Lebens, d. Wissenschaft u. Kunst, Fest- u. Gedenkartikel, kleine frische Novelletten, Humoresken, Skizzen, Romane.)

Verschiedenes.

* Die Alkoholfrage, sozialhygien. Nachrichten als Redaktionsmaterial für die Presse. R Fr. Schöll, Stuttgart, Landhausstr. 223 II, u. Dr. med. A. Pfleiderer, Ulm a. D., Karlstr. 24. V Mimir, G. m. b. H., Stuttgart, Nadlerstr. 15 I. E m. P 1,50 M., Ausland 2 M. B 02. (Abstinenz, Sozialhygiene, Vegetarismus.)

Allerlei Gedenktage. R Paul Rost, Bad Sulza. VH Edmund Rost, Bad Sulza. E m. P 12 M.

Allgemeine Sport-Korrespondenz. HVR Alfred M. Zeller, Seehof b. Lichterfelde. E t. P 360 M. B 05. (Nachrichten über alle sportlichen Ereignisse von Bedeutung im In- und Auslande.) ( )

Briefkasten-Korrespondenz für deutsche Zeitungen. HRV Hans Harzmann, Berlin-Lichterfelde, Augustastr. 28a. E w. P je nach Auflage u. Zahl der eingeh. Anfragen. B 09.

C. J. L.-Sportkorrespondenz. H Carl J. Luther, München, Elisabethstr. 15.

Dürerbundeskorrespondenz. (DBK.) H Arbeitsausschuß des Dürerbundes, Dresden-Blasewitz, Bahnhofstr. 24. R Prof. Dr. Paul Schumann. E 4—5 mal jährlich. Kostenlos. B 02. (Wirkt für Ausdruckskultur im Sinne des Kunstwarts u. des Dürerbundes.)

Femina. Zeitungs-Korrespondenz für alles, was die Frau angeht. H Max Mattersdorf. V Max Mattersdorf, Literarische Anstalt, Berlin-Friedenau, Hähnelstr. 2. E 4 m. B 07.

Geflügelte Correspondenz. Mitteilungen für den Briefkasten. HR Paul Rost in Bad Sulza, Bahnhofstr., u. Dr. A. Piltz in Jena. V Edmund Rost, Bad Sulza. E w. P nach Vereinbarung. B 04. (Fragen, Antworten u. Mitteilungen für den Briefkasten.)

Die Humoristische Korrespondenz. Zentral-Korresp. f. Humor in Reim u. Prosa. HR Carl J. Wawra u. Rob. Scharl, München N 23, Winzererstr. 90. E 2 m. P nach Vereinbarg. B 10_2 13. *

Internationale graphолog. Cor-

respondenz. HR Elsbeth Ebertin, Breslau XVI, Piastenstr. 27. P 2 M. B 10.

Korrespondenz Frauenzeitung. Mit Beilage „Die Welt des Kindes". HRV Adele Schreiber-Krieger, Berlin-Westend, Ahorn-Allee 50. E w. P nach Vereinbarung. B 06. Rez. (Alle Gebiete d. Frauenlebens u. d. Kindheitsfragen; parteilos, jedoch in fortschrittl. Sinne.)

Ohmanns „Der unentbehrliche Lokalredakteur". Aktuelle kleine Skizzen aller Art, Sonntagsplaudereien in Prosa u. Poesie, Witze, Gedenktage, Denksprüche usw. für den lokalen Teil. HRV Karl Ohmann, Lübeck, Klosterstr. 5. ( )

Schroeters Korrespondenzen. HRV Paul Schroeter, Berlin NW 40, Döberitzerstraße 2. E 2 m. P nach Vereinbarung. B 07. Rez. (I. Allg. Volkswirtschaft im gewerbefreundl. Sinne, II. Kurze volkstüml., eth. Behandlg v. Fragen d. tägl. Lebens, III. Land- u. Milchwirtschaft.)

Zeitungs-Korrespondenz des Deutsch. Vereins gegen d. Mißbrauch geist. Getränke. H Dr. J. Flaig, Berlin W 15, Uhlandstr. 146. V Mäßigkeits-Verlag, ebda. E 12. P unentgeltlich. B 93. (Alkoholfrage, Mäßigkeitssache; politisch u. konfessionell neutral.)

Deutsche Verleger.

Firmen, die in dem Verzeichnis fehlen und ihre Aufnahme wünschen, werden gebeten, entsprechende Angaben an die G. J. Göschen'sche Verlagshandlung in Berlin W 10 gelangen zu lassen.

In diesem Verzeichnis (Auswahl), das größtent. auf Grund eigener Angaben der betr. Firmen beruht, sind vorzugsw. die Firmen der großen Buchhändlerstädte berücksichtigt. Firmen, deren verlegerische Tätigkeit lediglich in der Herausgabe einer Zeitschrift besteht oder die aus einem andern Grunde für den Zweck dieses Buches nicht in Betracht kommen konnten, sind nicht aufgenommen worden. Einzelne Verlagswerke (Zeitschriften usw.) werden in der Regel nicht aufgeführt. Firmen, die den Wunsch äußern, Aufnahme zu finden, werden, auch wenn sie ohne dieses Ersuchen nicht aufgenommen wären, dem Verzeichnis eingereiht. **Dieses Verzeichnis ist also hauptsächlich mit Rücksicht auf die Bedürfnisse der Schriftsteller zusammengestellt.** Zeichen-Erklärung s. Seite 1.

Abel, Jul., Verl. Greifswald. ✗, ♗, ♛, ✝.

Abel & Müller, Leipzig, Talstr. 15. ♛, Romane, Novellen, Jugendschriften, Bliemchen.

Ackermanns Verlag, Fr., Weinheim in Bad. u. Leipzig. ♟; Nebenfächer: Belletristik u. Gesetzbücher.

Ackermanns Kunstvlg., Friedr. Adolf, München, Barerstr. 42. ♘.

Ackermann, Theod., München, Promenadeplatz 10. ♣, ●, ✓, ✿.

Agentur des Rauhen Hauses, Hamburg 26. Allg. ✝, Apologetik, Volksschr., christl. Belletristik, innere Mission, Erziehg.

Ahn, Albert, Bonn, Thomastr. 1. Nov., Roman, Memoiren.

Akademische Buchhandlung R. Max Lippold, Leipzig, Hospitalstr. 10. Vertrieb wissenschaftlicher Werke gegen Teilzahlungen.

Akademischer Verlag, Wien IX/3, Schwarzspanierstr. 15. ⁂, ♟, ♘, ⌂, Bibliogr., ♛, Folklor., ⊠, Belletr., Jugendschr.

Albanus'sche Buchdr. u. Vrlg., Dresden-A., Am See 7. Zeitschr. u. Buch-Verlag.

Allgemeine Medizinische Verlagsanstalt G. m. b. H., Berlin W 57, Bülowstr. 56. Medizin. Lit.

Allgemeine Verlags-Gesellschaft m. b. H., Berlin SW 48, Friedrichstr. 239. Literatur, ♘, ♛, Kath.

Alphonsusbuchhandlung, Münster i. W. Kath. ✝, Erbaugslit., Belletr.

Amelangs Vrlg., C. F., Leipzig, Hospitalstr. 10. Schönwiss., Literat. ♛, Schulbücher.

Amsler & Ruthardt, Berlin W 68, Behrenstr. 29a. Hof-Kunsthändler u. Kunstantiquar.

Amthorsche Verlgsbuchh., Leipzig, Talstr. 5. Popul. Naturkunde, ●, Reiseführer.

Appelhans & Comp., E., G. m. b. H. (Rud. Stolle u. Gust. Roselieb), Braunschweig, Kalenwall 3. ♟, ✐, ♞, ●, ♛, ⚔, ⁂, ∩.

Appun's Buchh., Ad., Bunzlau, Markt. ♟, Musik.

Appun, Carl, Bunzlau i. Schl. Belletr., Lehrmittel.

Artaria & Comp., Wien. Kunsthandlg und Verlag, Kunstantiquariat I, Kohl-

markt 9, Landkartenhandlg u. Verlag I, Wallnerstr. 1.

Art. Institut Orell Füßli, Verlag, Zürich, Bärengasse 6. Reisew., △, ♂, ⚗, ♉, ☉, ♣, ⚫, ♋, ♕, ⚖, ♌, ♂, ♐, ♂, ⚔, ♔, ▮, ♆, ⁂, ∩, ☸, †, ⚄.

Aschendorffsche Buchhandlg, Münster, W., Klosterstr. 31/32. Kath. †, Naturw., ▮, Belletr., ♆, ⁂, ♕.

Asgard-Verlag, Leipzig.

Atlantik-Verlag E. A. v. Cserepy, Berlin W 15, Württembergische Str. 27/28 Verlag u. Vertrieb v. dramat. u. musikal. Werken.

Ms. erbeten. Rückporto erforderlich.

✦✦ Siehe Inserat Seite 2215. ✦✦

Attenkofer'sche Buch- u. Kunstdruckerei u. Verlagsbuchhandlung, Cl., Inh. Gg. Huber, Straubing in Bayern. Moderne künstler. Bilderbücher, Märchenbücher.

Manuskripte in Poesie und Prosa, Zeichnungen in schwarz und bunt jederzeit erwünscht.

Auer, L., Donauwörth. Kath. Volks- u. Jugendschr., Zeitschr., Kal., ▮.

Avenarius, Eduard, Leipzig, Roßstr. 5/7. Germanistik, Lit.♕, ♆, †.

✦✦ Siehe Inserat Seite 2212. ✦✦

Babenzien, Max, Hofverlagsbuchhandlung und Hofbuchdruckerei, Rathenow, Paradeplatz 4. ⚔.

Bachem, J. P., Cöln a. Rh., Marzellenstr. 35/43. Belletr., †, Naturw., ⚖, ♌, Jugdschr., ♂, Polit., Ztgn u. Ztschr.

✦✦ Siehe Inserat Seite 2219. ✦✦

Bachmair, Heinrich F. S., München 2 NW, Horscheltstr. 4. Mod. Lit., Lit.♕; Bühnenvertrieb.

Baedeker, Karl, Leipzig, Nürnbergerstr. 46. Reisehndb. i. deutsch., franz. u. engl. Sprache.

Bagel, August, Düsseldorf. Jugendschr., Kal., ▮, ☸ usw.

Bahn, Friedr., Hofbuchhändler, Schwerin i. M. Belletristik, bes. Heimatgeschichten u. Volkserzählungen, Evang. †.

Banges Verlag, C., Leipzig-R., Charlottenstr. 25. ▮.

Bardtenschlager, Rob., Reutlingen. Jugendschr., Bilderb., Volkslit., Reiselit.

Barschall, L. M., Berlin, Alte Jakobstr. 11/12. Kosmetik u. Hygiene.

Barsdorf, Herm., Berlin W 30, Barbarossastr. 21. Memoirenliteratur, aktuelle Schriften.

Bartels, E., Berlin-Weißensee. Volksschriften, Bilderbücher.

Barth, Emil, Nachf. (A. Lutz), Stuttgart, Blumenstr. 36. Jugendschr.

Barth, Johann Ambrosius, Leipzig, Dörrienstr. 16. ∩, ⚗, ♂, Psychologie.

Barth, Otto Wilh., Leipzig, Wurznerstr. 103. ♉.

✦✦ Siehe Inserat Seite 2214. ✦✦

Basler Missionsbuchhandlung, Basel. †, bes. Missionslit.

Bassermannsche Verlagsh., Fr., München, Theresienstr. 82. Humoristika, Fachlit.

Bath, A., Berlin W 8, Mohrenstr. 19. ⚔.

Bauer & Raspe, Nürnberg, Bayreutherstraße 11 a. ♈, Naturw., ♕, Genealogie, Heraldik.

Baumert & Ronge, Großenhain. Belletristik.

Baumgärtners Buchh., Leipzig, Salomonstr. 28. △.

Bauersche Druckerei & Verlags-Anstalt, G. m. b. H., München, Müllerstr. 27.

Bechhold, H., Frankfurt a. M., Niederräderlandstr. 28. Naturw., ☸, ▮, ⚗.

Bechtold & Co., Rud., Wiesbaden, Luisenstr. 37. Belletr., Kalender, ♂, Kartogr., Operntexte.

Becksche Buchhdlg, C. H., Nördlingen. Protest. †, ⚖, klass. ♆, Volksschr.

Becksche Verlagsbuchh., C. H., Oskar Beck, München XXIII, Wilhelmstr. 9. ⚖, ♆, ▮, ♕, †. Belletr.

Behrs Verl., B., Berlin-Steglitz, Althoffstr. 8. Memoiren, Neue Sprachen, ♕, ♌, ⚔.

Behrend, Emil, Wiesbaden. Volkslit., Belletr., nassauische Schulbücher.

Behrmann, Max Th. S., St. Petersburg, Spasstaja 17. — Verlag des „St. Petersburger Oekonomist". Russika, National-Ökonomie, ⚖.

Belsersche Verlagsbhdlg, Chr., Stuttgart, Augustenstr. 13. Evang. †, ▮.

Bensheimer, J., Mannheim, Kaiserring 4/6. Belletr., ⚖, ▮, ♂.

Bergmann, J. F., Wiesbaden. Naturwiss., ♂, ☸.

Bermühler Verlag, Hugo, Berlin-Lichterfelde, Wilhelmstr. 16. ♂, ♈, ♕, Romane, ♉, ⚫, ♆.

Bernklau, Joseph, Kgl. Württ. u. Kgl. Bayer. Hofbuchhdlg. u. Buchdruckerei, Leutkirch (Allgäu).

Bertelsmann, C., Gütersloh. †, ▮.

Bertling, Theod., Danzig, Gr. Gerbergasse 2. Prov.♕, Schulb.

Bessersche Buchh., s. Cottasche Buchhdlg.

Besser, Wilh., Leipzig, Markt 2. Spirit.

Bette, Paul, Berlin SW 12, Charlottenstr. 96. Kunstgewerbe.

Beust, Ludolf, Straßburg, E., Judengasse 32. Naturw., ♂, ♌ u. soziale Wohlfahrtspflege.

Beyers Buchhandlg, Ferd. (Thomas u. Oppermann), Königsberg i. Pr. †, ♂.

Beyer, Herm., Leipzig-R., Charlottenstr. 25. Hilfsmittel f. Schüler höh. Schulen. Fachlit. f. Buchhdler u. Buchdrucker.

Beyer & Söhne, Herm. (Beyer & Mann), Langensalza. ⁂, 🕮, Musikalien, Jugdschr.

Bibliographisches Institut, Leipzig, Täubchenweg 17. Naturw., ⚙, 🌐, Klassiker, Encyklopädika, Reisebücher, Sprachführer, Volksbücher, ♛, 🕭♛, Kultur♛, Lit.♛.

Bielefelds Verl., J., Freiburg i. B. Ψ, ♛.

Biologischer Verlag Heinrich Wallmann, Leipzig, Seeburgstr. 100. Biologie.

Bleier Nachf., A., Leipzig, Königsstr. 19. Belletr., ♛, Politik.

Bleyl & Kaemmerer, Pädagog. Verlag, Dresden-Altst., Wormserstr. 3.

Bloch, Karl, Berlin-Steglitz, Kielerstr. 3. ☉.

Bock, A., Rudolstadt, Volkst. Schriften aufklärender Richtung.

Böhlaus Nachf., Herm., Weimar. ♛, Sprachwiss., ⛪, 🕮, Lit.♛, Gesundheitspflege, Goethe, Luther.

Boll u. Pickardt, Berlin NW 6, Schiffbauerdamm 19. ⚔, ⚓, ⚙.

Boltzesche Buchhdlg, J., Gebweiler. 🕮, 🌐, ♛, ⛪, 🕭, ☤, 🖋.

Bondi, Georg, Berlin W 62, Kleiststr. 8. Wissensch. Lit.

Bong, Rich., Berlin W 57, Potsdamerstr. 88. Illustrierte Zeitschriften u. Kunstblätter-Verlag, ♛, 🜂, 👁, 🕭, ⚔.

Bonifacius-Druckerei, Paderborn, Liboristr. 3. Kath. ✝, Gebet-, Gesang- und Erbaugsb., soz. Frage, Antis., Kalender, kath. Sonntagsblatt, ☉, Vereinstheater, 🖋, ✉.

Bonz & Co., Adolf, Stuttgart, Schloßstr. 24. Belletr., 🕮, Schulbücher, Jugendschriften.

Börner, Otto, Leipzig, Stephanipl. 4. 🔧, 🌐, ☠.

Borngraeber, Wilhelm, Verlag Neues Leben, Berlin W 30, Landshuterstr. 9. Neue Bestrebungen auf allen Literaturgebieten.

Bösenberg, J. F., G. m. b. H., Leipzig, Eilenburgerstraße 10/11. Gesangbücher, Briefmarkenalbums.

Braams, Herm., Norden u. Norderney. Bäderlit.

Brandstetter, Friedrich, Leipzig, Stephanstr. 20. 🕮, Jugendlit., ♛.

Braumüller, W., Hof- u. Univ.-Buchhandlung, Wien VIII/1, Wickenburggasse 13. 🖋, ♛, ⚔, 🕮, ⁂, Ψ, ✝, ✉.

Braun'sche Hofbuchdruckerei u. Verlag, G., Karlsruhe i. B., Karl Friedrich-Str. 18. ✉, ⛪, 🕮, ☤, 🕭, 🖋, Zeitschriften.

Braun & Schneider, München, Maximiliansplatz 11. „Flieg. Bl.", Bilderb., Humor.

Brauns, Gust., Leipzig, Kreuzstr. 20. 🕮.

Breitenstein, M., Wien IX/3, Währingerstr. 5. 🖋, ⛪, Staatsw., Zeitschriften.

Breitkopf & Härtel, Leipzig, Nürnbergerstr. 36—38. Schöne Wiss., Musiklit., 🕭, ♛, Ψ, ⁂, ✝.

Breitkreuz, M., Berlin C 2, Neue Promenade 7. Gesundheitspfl., Vegetarianismus, Naturheilkunde, Schöne Lit.

Brettinger, Aug., Stuttgart, Immenhoferstr. 5 I. Verlags- u. Kommissionsbuchh.

Brieger, G., Schweidnitz. Belletr., Reiseführer, Popul. Lit., Schlesische Dialekt☤.

Brockhaus, F. A., Leipzig, Querstr. 16. Konversations-Lexika, Reisewerke, Wörterbücher, ♛, 🕭, 🌐, ⁂.

Bruckmann, F., A.-G., München, Nymphenburgerstr. 86. 🕭.

Brunnemann, Max, Cassel. Reisehandbücher u. Karten.

Bruns' Verlag, J. C. C., Minden i. Westf., Obermarktstr. 26. Vornehme moderne Lit., 🕭, Kriminalistik.

Brünslowsche Hofbuchhdlg, Neubrandenburg. (E. Brückner.) 🕮.

Buchhandlung der Verlagsanstalt Tyrolia, Ges. m. b. H. (vormals Preßvereinsbuchhandlung), Brixen a. E. Kath. ✝ u. Erbauungsschr., Belletr.

Buchhandlung des Waisenhauses, Halle a. S. 🕮, 🌐, ♛, ⛪, Ψ, ✝, ⁂.

Buchners Verlag, C. C., Bamberg. Ψ, 🕮, ⛪, ♛, 🌐.

Buddhistischer Verlag (Dr. Hugo Vollrath), Leipzig. Buddhismus.

Bühnenverlag Ahn & Simrock G. m. b. H., Berlin W 50, Tauentzienstr. 7 b (Eingang: Nürnbergerstr. 9/10). Bühnenwerke.

✦✦ Siehe Inserat Vorsatzseite 1. ✦✦

Bull, Friedrich), Straßburg i. Els., Judengasse 32. Alsatica, 🕮, ✝.

Bürdeke, Adolf, Zürich), Obere Kirchg. 25, u. Leipzig. Belletr., 🕮, Volks- u. Frauenlit.

Callwey, Georg D. W., München, Finkenstr. 2. V. d. „Kunstwart", ferner Fachzeitschriften f. Baukunst, Bildhauerei, Dekorationsmalerei u. Handel. Gute volkstüml. Bilder- u. Büchersammlgn.

Calvary & Co., S., Berlin, Unter den Linden 75. Ψ, ⁂.

Calve, J. G., k. u. k. Hof- u. Univ.-Buchhändler, Robert Lerche, Prag. 🖋, ⚙ usw.

Cassirer, Bruno, Berlin W 35, Derfflingerstr. 15. 🕭, Literatur, ☉, ⁂.

Christl. Buch- u. Kunstverlag Carl Hirsch A.-G., Konstanz. Evangel. Lit. u. Kunst.

Christl. Zeitschriften-Verein, Berlin SW 68, Alte Jacobstr. 129. Prot. ✝, Belletr.

Cohen, Friedrich), Bonn, Am Hof 30. ☤, 🖋, Naturwissenschaften.

Concordia Deutsche Verlags-Anstalt, G. m. b. H., Berlin W 35, Lützowstr. 84. Belletristik, Theater, Memoiren-Lit., Lit.-♛, ⁂.

Conradi, Karl, Stuttgart, Pfizerstr. 5.

Coppenraths Verlag, Alfred (H. Pawelek), Regensburg. Kath. ✝, kath. Kirchenmusik, weltl. Musik, popul. Artikel.

Cordes, Robert, Kiel. Belletristik.

✦✦ Siehe Inserat Seite 2230. ✦✦

Cordier, F. W., Heiligenstadt, Eichsfeld. Kath., ♆, Volkslit., Jugendschr., Zeitgs-Verl.

Costenoble, Hermann, Jena. Belletristik, 𝒻, Jugendschr., ♆, Ethnologie, Ur♕ u. Anthropologie, ℌ.

Cotta, Johs., Weinböhla b. Dresden. Belletristik, Selbstverlag.

Cotta'sche Buchhdlg Nachfolger, J. G., Stuttgart. Romane, Novellen, ♆, ☉, ♕, ⁂, 🖃.

Cotta'sche Buchhdlg Nachfolger, J. G., Berlin W 35, Schöneberger Ufer 39. (Zweigniederlassung Berlin, vereinigt mit der Besserschen Buchhandlung, W. Hertz.)

Craz & Gerlach (Joh. Stettner), Freiberg i. S., Burgstr. 22. Berg- u. Hüttenwesen, ♘, ⚗, ⚙.

Creutz'sche Verlagsbuchh., Magdeburg. Breiteweg 156. Popul. Naturwiss., Lehrmittel, kaufm. u. gewerbl. Unterrichtswes., Volksschriften, schöne Lit.

Cronbach, Siegfr., Berlin W 57, Steinmetzstr. 78. Varia, ♕, ◍, 🔧, 🖃.

Cumo, Hans, Berlin W, Kurfürstendamm 139. Zeitungsverlag. Buchverlag.

Curtius Verlag, Karl, Berlin W 35, Derfflingerstr. 20. Oriental. u. klass. Altertumsw., ♕, Lit.♕, ℌ.

Daberkow, Theodor, Wien VII/1, Neubaug. 29. Hum., ☉, Allgem., „Nationalbibliothek".

Danner, G., Theater-Buch- u. Musikverlag, Mühlhausen i. Thür.

Decker's Verlag, R. v., G. Schenck, Kgl. Hofbuchh., Inhaber: Bruno Schenck, Kgl. Hofbuchhändler, Berlin SW 19, Jerusalemerstr. 56 I. ⚖, Gesetze, ⚔, Rechts- u. Staatswiss.

Deichertsche Verlgsh. Nachf., A., Leipzig, Königsstr. 25 I, Filiale Erlangen. ⚖, Staatswiss., 🖃, Ψ. 🕮, ✝.

Derflinger & Fischer, Wien XVI/2, Neulerchenfelderstr. 8. Volksschr.

Der Tempel. Verlag, Leipzig, Seeburgstr. 57. Klassiker-Ausgaben.

Deutsche Bibliothek, Verlagsgesellschaft m. b. H., Berlin W 66, Kaiserhofstr. 1. Neuausg. klass. Literaturwerke; populärwissenschaftl. Sammlgn.

Deutsche Lehrmittel-Anstalt, Frankfurt a. M., Bethmannstr. 84.

Deutsche Verlags-Anstalt, Stuttgart, Neckarstr. 121/123; Postfach 209.

Deutsche Verlags-Anstalt „Patria", G. m. b. H., Berlin, Artilleriestr. 36 b. Finanzliteratur, Belletristik usw.

Deutsches Verlagshaus Bong & Co., Berlin W 57, Potsdamerstr. 88. Zeitschr., ⚒, ♕, ⚖, 𝒻, 𝒹, ⚙, 🕮, ⚔.

Deutsch-Österreichischer Verlag, G. m. b. H., Wien IV, Joh. Strauß-G. 35. Belletr.; Bühnenvertrieb.

Diederichs Verlag, Eugen, Jena. Mod., künstlerische, polit., relig., soziale und wissensch. Bestrebungen.

Diegmann, H. L., s. Linser.

Diemer, J., Verlagsbuchhdlg, Mainz, Rheinallee 1. Bunte Bibliothek zeitgenössischer Schriftsteller.

„Die Sonne", Belletristische Verlagsanstalt, Dresden 21, Ludwig Hartmann-Str. 17. ♆, ☉, 𝒻, ℌ.

Diesterweg, Mor., Frankfurt a. M., 🕮, Schulbücher, moderne ✝.

Dieterich'sche Verl.-Buchh. Theod. Weicher, Leipzig, Inselstr. 10. Wissensch.

Dietrich, Georg W., Hofverleger, München N 23, Kaiserstr. Jugendschr., künstler. Bilderbücher, Humoristika, ℌ.

Dietrich, Rich. Herm., Dresden-A., Nossenerstr. 6. Illustr. Zeitschriften.

Dietz Nachf., J. H. W., Stuttgart. Nat.-Ökon., Soziale Frage, ♕, Naturw.

Dörffling & Franke, Leipzig, Königstr. 13. Positive ✝ u. Musik.

Verlag der „Allg. Ev. Luther. Kirchenzeitung", des „Theolog. Literaturblatts" (Professor D. Ihmels) u. des „Sächs. Kirchen- u. Schulblatts".

Dramatisches Institut, Berlin NW 7, Mittelstr. 39 III. ☉, Theater.

Druckerei- u. Verlags-Aktiengesellschaft vorm. R. v. Waldheim, Jos. Eberle & Co., Wien VII, Andreasg. 17. ⚙, ⚠, Verkehr, Zeichenvorl., Kalender, Zeitschriften.

Drugulin, W., Leipzig, Königstr. 10. ℌ, Orientalia, Zeitschr. f. Bücherfreunde.

Dülfer, Carl, Verlagsbuchhandlung, Breslau, Palmstr. 5. Evang. ✝ u. 🕮.

Dümmlers Verlagsh., Ferd., Berlin W 30. Wissenschaftlich. u. Populär-Wissenschaftlich. aus allen Gebieten.

Du Mont-Schauberg'sche Buchh., Cöln a. Rh., Breite Str. 8. Schulbücher f. höh. u. Elementarschulen.

Düms Kunstanstalt, W., Wesel (Rheinland). Jugendschr. u. Bilderbücher, Schrift- u. Zeichen-Vorlagen.

Duncker, Alex., Leipzig, Keilstr. 1. Gewerbl. u. Eisenbahn⚙, Fabrikindustrie, Sozialpolit. u. dgl.

Duncker Verlag, Alexander, Weimar, Luisenstr. 13. Belletristik, ♕, Lit.- u. Kultur♕, Biographien u. Memoiren, Jagd- u. Reiseschilderungen, ◍.

Duncker, Carl, Hofbuchhdl., Berlin W 35, Lützowstr. 101. Ästh., Kunst♕, ⁂, Belletr.

Duncker & Humblot, München, Theresienhöhe 3 c, u. Leipzig. ♛, ⚖, Staatsw., ⊠, Sozialpolitik, ⁂.

Dürr'sche Buchhandlung, Leipzig, Querstr. 14. ☗.

Dyk'sche Buchhdlg, Leipzig, Nostitzstr. 5. ♛, Ψ, deutsche Lit., Zahnheilkde., ☗.

Ebenhöchsche Buchh., F. J., Linz a. D. Kath. Lit., ✝, Lit. O.-Oe., Jugendschr., ☉.

Eberhardt, Paul, Leipzig, Königstr. 19. Turnerei.

Ebering, Emil, Berlin NW 7, Mittelstr. 39. Ψ, ♛, ⚖, 𝒻.

Ebhardt & Co., Franz, Berlin-Wilmersdorf, Güntzelstr. 49.

Eckardt Verlag, Fritz, G. m. b. H., Leipzig, Hospitalstr. 25. ☿ u. völkische Kultur, Heimatschutz, Volksbildg u. -erziehg.

Eckert & Co., Berlin-Halensee, Lützenstr. 7. Verl. der „Feuill.-Korresp."; Vertrieb v. Zeitgs-Romanen.

✦✦ **Siehe Inserat S. 2216 u. 2223.** ✦✦

Eckstein Nachf., Richard, G. m. b. H., Berlin SW 68, Wilhelmstr. 119/120. Belletristik.

Edlingers Verlag, A., Wien. Alpine Literatur, Reiseführer.

Ehlermann, L., Dresden-A., Mosezinskystr. 21. ☗, Lit. ♛.

Ehrentraut, Hermann, Nürnberg. Post-Telegraphen- u. Verkehrswes., Jugendlit.

Eichblatt Verlag, Hermann, Berlin-Friedenau. Deutsche Volkssagen.

Eisenschmidt, R., Berlin NW, Dorotheenstr. 60. ⚔, Karten.

Elischer Nachf., B., Leipzig, Salomonstr. 16. Belletristik, ⁂.

Elsner, Ernst, Verlag, Berlin-Pankow, Berlinerstr. 29. Belletristik.

✦✦ **Siehe Inserat Seite 2215.** ✦✦

Elsner, Otto, Verlagsges. m. b. H., Berlin S 42, Oranienstr. 141. ⊠ (antisozialdem.), ⚙, Eisenindustrie, Papierfabr.

Elwert'sche Verlagsbuchh., N. G., Marburg i. H., Reitgasse 7 u. 9. Wiss. Lit., Hassiaca.

Engel, Adolph, Berlin SW 47, Tempelhofer Berg 5 a. Jugendschr.

Engelhorns Nachf., J., Stuttgart, Silberburgstr. 189. Romane, Lebensbücher, ⊜, ∩.

Engelmann, Wilhelm, Leipzig, Mittelstr. 2, u. Berlin, Neue Wilhelmstr. 8 a. ☠, ⚖, ✎, ⚒, ⚗, ⛑, ♛, ⅄, 𝒻, ⊕, ⁂, ⚙, Ψ.

Enke, Ferd., Stuttgart, Hasenbergsteige 3. 𝒻, Naturwiss., ⚖, ⚙, ♲.

Enoch, Gebr., Hamburg, Gr. Reichenstr. 17. Bessere Romane u. allg. Belletr., Aktuelles.

▌Suchen Verbindungen mit erstklassigen Roman-Schriftstellern.

Eßlin & Laiblins Verlagshdlg, Reutlingen. Ev. Erbaugsbüch., Jugdschr., Bilder- u. Volksbücher, Geschenk-, Liefergs-, Pracht- u. Reisewerke, Belletr., Bahnhofslit., Unterhaltgslit.

Erdgeist-Verlag C. W. Mamsch u. Co., Leipzig, Eilenburgerstr. 22. Ältere Heimat- u. mod. Lit., auch beste Lyrik u. ☉; Essays zur Weltanschaug, Kultur, Kunst u. Lit.; Aktuelles.

✦✦ **Siehe Inserat Seite 2232.** ✦✦

Ernst & Sohn, Wilh., Berlin W, Wilhelmstr. 90. △, techn. Wiss.

Esser, J., Paderborn. Dilettanten-Theater, Belletristik.

Est-Est-Verlag G. m. b. H., Charlottenburg, Hardenbergstr. 14. Belletr., ♲.

Eulitz Verlag, Oskar (vormals Friedrich Ebbecke), Lissa i. P., Markt 25. ☗, Lehrmittel, Posener Provinzial-Verl.

Eupel, Fr. Aug., Sondershausen. ☗, Belletr.

Evangelische Buchhandlung von Fr. Trümpler, Hamburg, Brennerstr. 19. Ev. ✝, Erbauungs-, Volks- u. Jugendschr.

Excelsior-Verlag, Leipzig, Lindenstr. 20. ⁂, Ψ, Deutsche Lit., Okkulte Wissenschaft.

Expedition von Hendschels Telegraph, M. Hendschel, Frankfurt a. M., Stiftstr. 27. Hendschels Luginsland (Reise- und Städteführer im Feuilletonstil).

Faber'sche Buchdruckerei, Verlagsbuchhandlg, Magdeburg, Breiteweg 6. Journalistik, Naturw., ♛, ⚙, 𝒻, ✓, Belletristik, Kalender, Kursbuch.

Feesche, Heinr., Hannover, Georgspl. ✝, christl. Unterhaltgslit., Predigten.

Felsenfeld, Friedr. Ernst, Freiburg i. B., Mereierstr. 31. Belletr., Naturwiss.

Felber, Emil, Berlin W 57, Eißholzstr. 19. Schöne Lit., Wiss. mit Ausnahme d. exakten.

Feller, Hans, Hofbuchhdlr., Karlsbad. 𝒻.

Fernau, L., Leipzig, Talstraße 15. Auerbachs Kinder-Kal.

Fest, C. F. W., Leipzig, Lindenstr. 4. Bienenzucht, Belletristik.

Fiedler, Walther, Leipzig, An d. Milchinsel 1. Belletr., Kultur ♛, ♛, ⊠, Handbücher.

Findel, J. G., Leipzig, Mittelstr. 18. Freimaurerei, ⁂, ✝.

Fischbacher, W., Paris, Rue de Seine 33. ♛, ⁂, ✝, ♲, Musik.

Fischer, Gust., Jena. 𝒻, ⊠, ♛, ⚖, ✓, ⛑, ☠, ✎, ⚗, ⚒, ⚖, ✓, ⊕, ∩, ⅄, ⁂, ⊜.

Fischer, S., Verlag, Berlin W 57, Bülowstr. 90. Mod. belletr. Lit., ☉.

Fischers Mediz. Buchhdlg, H. Kornfeld, Hofbuchhdl., Berlin W 35, Lützowstr. 10. 𝒻.

Fischhaber, Eduard, Reutlingen. Volksschr.

Fisher, Th. G., & Co., Leipzig, Sternwartenstr. 46. Naturw., ◍, Ansch.-Unterr., ♆.

Fleischel & Co., Egon, Berlin W 9, Linkstr. 16. Belletristik, Literatur, Lit. Echo, Salon-Feuilleton, Oktav-Korrespondenz.

◆◆ Siehe Inserat S. 2221 u. 2229. ◆◆

Fleischhauer & Spohn. Stuttgart, Eberhardsbau. Geschenklit., Erbauungsschriften.

Flemming, Carl, Verlag, Buch- u. Kunstdruckerei, AG., Berlin W 50 u. Glogau. Karten u. Schulbücher, Automobilismus.

Fock, Gustav, Buchhandlung, G. m. b. H., Leipzig, Schloßg. 7/9 u. Markgrafenstr. 4/6. Wissensch. Monographien, Geschenklit., Prachtwerke, Jugendschr., ♆, ♛, ⚖, ✂, ⚷, ⁂, ∩, ⚙.

Fontane & Co., F., Berlin-Dahlem (Post Grunewald), Rheinbaben-Allee 19. Belletr., Memoiren.

Foersters Verlag, A., Leipzig, Oststr. 85 I.

Fortschritt (Buchverlag der „Hilfe") G. m. b. H., Schöneberg b. Berlin, Königsweg 6a. Freiheit, Bildung, Vaterland.

Franckh'sche Verlagshandlg, Stuttgart, Pfizerstr. 5. Belletr., ♛, ↘, ◍, Lit., ♛, Kriegsw., Naturw., ⚷, ⛰, ⊕, ♆, ▮, ♆, ⚙.

Franke, Buchh., Leipzig, Elsterstr. 53. Kyffhäuser-, Harzlit., ♛, ▮.

Franzscher Verlag, G. (Jos. Roth, Hofbuchhändler), München, Ottostr. 3 a, Verlag d. kgl. bayr. Akad. der Wissenschaften. Lehrbücher, ♛, vaterländ. Lit., Stenogr., Kalender.

Frauenverlag München u. Leipzig, Grünwald b. München. Alle Gebiete der Frauenfrage, Frauen-Belletristik.

▌ Manuskripte nur gegen vorherige Anfrage.

Fredebeul & Koenen, Verlagsbchhdlg, Essen-Ruhr. Belletristik, Literaturwissenschaft, kath. Literatur, juriſt. Volksschrift., dezente kleine Theaterstücke, prakt. Werke.

Freund & Jeckel, Berlin SW 11, Dessauerstr. 18. Belletristik, ☺, Humoristika.

Freyhoffs Verlag, Ed., Berlin-Wilmersdorf, Xantenerstr. 6. ⚷, Gartenbau, popul. Lit., Tierarzneikunde.

Freytag, G., G. m. b. H., Leipzig, Carolinenstr. 22. ▮, Wissensch.

Frick, Wilh., Wien I, Graben 27. ⚷, ♣, fremdsprachl. Lit.

Frickes Verl., J., (J. Nithack-Stahn), Halle a. S. Evang. ✝, Unterhaltgslit., Volksschauspiele.

Friedberg & Mode, Berlin W 35, Schöneberger Ufer 23. Sprachwiss., ▮, ⚷, ⚷, ◍, ●, ⚳, ⊕, ⁂, ∩, ⚿, ♆, ↘, ⚷, ♅, ♛, ☺, ♆, Sprachführer, Lehrbücher, Geschenklit.

Friederichsen & Co., L., Hamburg, Mönckebergstr. 22 I. Kartographie, ◍, ⚓, Kolonialpolitik, Handelswissenschaften.

Friedländer & Sohn, R., Berlin NW 6, Karlstr. 11. Naturwissenschaften.

Fritsche, J., Reichenberg in Böhmen. ▮, ⚙.

Frommanns Verlag, Fr., (E. Hauff), Stuttgart. ⁂, ♛.

Fromme, Carl, Hofbuchdruckerei u. Verlagsbuchhdlg, Wien V, Nikolsdorferg. 7-11. Wissensch., Technik, Lehrbücher, Kalender.

Funcke, R. F., Berlin O, Blumenstr. 37. ⚔, ◍, ⚷, ⚷, △, Philatelist. Miszellen.

Fuendeling, Theod., Hameln, Osterstr. 37. Nov., ▮, ⁄.

Gaeblers Geogr. Institut, Ed., Leipzig-Neustadt. Atlanten.

◆◆ Siehe Inserat Seite 2230. ◆◆

Gadow & Sohn, F. W., Hildburghausen. ▮, Musikw.

Garte, Karl, Leipzig, Seeburgstr. 35 u. 37. Illustr. Humoristika.

Gea Verlag G. m. b. H., Berlin W 35, Potsdamerstr. 110. Karten f. wissenschaftl., prakt. u. behördl. Zwecke, Buch- u. Kalenderwerke.

Gebauer-Schwetschke, Druckerei u. Verlag m. b. H., Halle a. S., Gr. Märkerstr. 10. ☺, ♛.

Gebhardts Verl., J. M., Leipzig, Talstr. 7 I. △, ⚙, Handelsw., ♆, Jugendschr.

Geibel, Ernst, Hannover, Hallerstr. 44. Gesch. u. Hilfswissensch.

Geibel Verlag, Stephan, Altenburg i. S.-A. Sozialw. u. ⚿, ✝, Volks-, Jugendschr. ernst-sittl. und relig. Tendenz, Schulbücher, Belletristik.

Geographisches Institut, Weimar.

Georg & Co., Verlag, Basel, Freiestr. 10. Naturw., ♛, Helvetica, Alpina.

Georgi, Carl, Univers.-Buchdr. u. Verlag, G. m. b. H., Bonn.

Gerhard, Raimund, Leipzig, Lessingstr. 12. Erziehg u. Unterricht, Freimaurerei, mod. Spr., spez. Russisch u. franz. Schul-Ausg., ⚔.

Gerlach & Wiedling, Buch-, Kunst- u. Musikalienverlag, Wien I, Elisabethstr. 13. Kunst u. Kunstgewerbe, △, mod. Kinderbücher, Verlag d. Gemeinde Wien. (Vordem unter Martin Gerlach & Co. u. Gerlach & Schenk.)

Germania, Aktiengesellschaft für Verl. u. Druckerei, Berlin C 2, Stralauerstr. 25. Kath. ✝, Volksschr., Politik, Ztg., Zeitschr.

Gerolds Sohn, Karl, Wien III, Gärtnerg. 4. ♆, ⚙, ⚷, ♣, ⚷, ⚿, ●, ▮, ♅, ♛, ⚔, ⚓, ♆, ⚷, ↘, ⚷.

Gerstenberg, Theodor, vorm. Richard Sattlers Verlag, Leipzig, Kochstr. 76. Gute

schöne Lit.; ⚙, ♛, Religionsw., Lyrik, ⊙, Lit.♛.

Gerstmanns Verl., S., Berlin W 10, Lützowufer 5. ⚔, Militärauw.=Lit.

Gesellschaft für christliche Kunst G. m. b. H., München, Karlstr. 6. ⌀.

Angebote von Reproduktionsrechten neuer und älterer Originale (Gemälde usw.) erbeten.

Gesellschaft f. vervielfält. Kunst, Wien VI/1, Luftbadgasse 17. Kunstverlag.

Gesenius' Verl., Herm., Halle a. S., Mühlweg 34. 🕮, Ψ, ♈, ♛, ⚙.

Genters Reiseführerverlag, Leipzig, Kohlgartenstr. 27. Illustr. Reiseführer.

Gilbersche Verlagsbuchhandlg, Leipzig, Inselstr. 20 I. △, Kunstgew., ⌀, ⚙.

Girr Verlag, Wilhelm, München NW 19, Hohenzollernstr. 109. ✓, Statistik.

Glaue, Arthur, Charlottenburg, Berlinerstr. 54. ✝.

„Globus", Wissenschaftl. Verlagsanstalt, Dresden, Ludwig Hartmann=Str. 17. ✝, ⌧, ⁂, ✓, wissenschaftl. ⚔.

Globus Verlag G.m.b.H., Berlin W 66, Kaiserhofstr. 1. Jugendschriften, Geschenklit., Belletristik.

Gloeckner, G. A., Leipzig, Liebigstr. 6. Handelsw.

Gnadenfeld & Co., J., Berlin W 30, Schwäbische Str. 25. Belletr., Kultur♛.

Goldschmidt, Albert, Berlin W 35, Lützowstr. 28 (Eingang: Blumeshof 9). Griebens Reiseführer u. Belletr.

Goeritz, Benno, Braunschweig, Münzstr. 16. Naturw. ⚙, ♛, ⚖, ⌀, ♈.

Göschen'sche Verlagsh., G. J., G. m. b. H. Berlin W 10, Genthinerstr. 38, u. Leipzig, Königstr. 9/11. Ⓐ, Handelswiss., ⁂. 🕮, ⌧, ⚖, ⚉, ♛, „Sammlung Goschen", „Kürschners Deutscher Literat.=Kalender".

Gose & Tetzlaff, G. m. b. H., Berlin=Wilmersdorf. Populärwissenschaftl. Werke. Belletristik.

Goetsch, J., Verlag, Gotha. Belletr.

Gottholds Verl., Aug., Kaiserslautern. Protest. ✝, Romane, popul. Lit., Naturwissensch.

Gräbner, Gust., Leipzig, Talstr. 13 u. Crimmitschau. ♉, 🕮, ✝, Jugendschriften, Schönwissenschaften.

Gracklauer, O., Leipzig, Querstr. 6. ⚔, ♛, Politik.

Grafers Verlag (Rich. Liesche), Annaberg. 🕮, ⌀, ♛, ✓, ⁂, ♈.

Graeser & Co., Carl, Wien IV/2, Joh. Strauß=Gasse 22. 🕮, Gewerbl., Kunstgewerbl. Lehrmittel.

Greiner & Pfeiffer, Stuttgart, Heusteigstr. Verleger des „Türmers", Belletristik, Kultur♛, Lebensbeschreibgn, Briefwechsel, ⌀.

Grethlein's Verlag, Konrad, Berlin W 10, Genthinerstr. 38. Naturw., ⌀, △.

Grethlein & Co., G. m. b. H., Leipzig, Salomonstr. 20, Berlin, Frankfurt a. M. u. Paris. Sport, Photographie, Romane.

Grieben's Verlag, Th., (L. Fernau), Leipzig, Talstr. 15. Naturw., ⁂, Pop. ✓.

Grimm, Gust., Budapest VII, Nefelejtsgasse 14. Belletr.

Gronau, Wilhelm, Chemnitz i. Sa. Wissenschaftl. Werke der franz. Sprache, Schulbücher, Belletristik u. Reiseführer.

Groos, Julius, Verlag, Heidelberg, Gaisbergstr. 6—8. Lehrbücher der neueren Sprachen nach d. Methode Gaspey=Otto=Sauer.

✦✦ Siehe Inserat Seite 2208. ✦✦

Grosser, Eug., Berlin SW 48, Wilhelmstr. 121. Naturw., ⚖, ✓, Zeitschr.

Grotesche Vlgsbuchh., G., Berlin SW 11, Dessauerstr. 18. Schönwiss.Lit., Klass.=Ausg., ♛, Kunst♛, Lit.♛, ✝, Unterrichtswiss., Biographien.

Grüger, Paul, Liter. Verlag f. belletr. Zeitungsstoff jeder Art, Berlin=Neukölln I.

✦✦ Siehe Inserat Seite 2214. ✦✦

Grüninger, Carl, Stuttgart, Rotebühlstr. 77. Musik🕮, Musiktheorie.

Grunow, Fr. Wilhelm, Leipzig, Kreuzstr. 12. Schönwiss., ⌧.

Günther, Dr. F. A., Langensalza. Homöopathische Werke.

Guttentag, J., Verlagsbuchhdlg, G. m. b. H., Berlin W 35. Genthinerstr. 38. ⚖, ⌧.

Haack, A., Verlagsbuchhdlg, O. Nadke, Berlin W, Geisbergstr. 40.

Haacke, Herm., Verlagsbuchhdlg, Bad Sachsa i. Südharz, Roonstr. 14. ⁂, 🕮, schöne Wissensch.

Haase, A., Prag, Annahof. ⚙, Wörterbücher, Schulbücher, Kunstwerke, Kalender.

Habbel, Jos., Regensburg. Belletr., Lexiken, Katholika.

Habels Verlagsbuchh., Karl, Berlin SW 48, Wilhelmstr. 33. 🕮, Erziehg, Unterricht, Schulb., Hauswirtsch., Naturwiss.

Haberland, E., Leipzig=R., Eilenburgerstr. 11. Kunstgewerbl. Lehrbücher, Biographien, Kunstblätter, Vorlagenwerke.

Hachmeister & Thal, Verlagsbuchhdlg, Leipzig, Dörrienstraße 13. Elektrotechnik, Gartenbaulit.

Hahnsche Buchh., Hannover, Leinstr. 32 u. Leipzig, Königstr. 9/11. Wissensch., Ψ, ♛, 🕮, ⌀, ⚗, ◍, ⛰, ⚖, ⚙, ∩, ⚓, ✝, ♈, Ⓐ, ⚔, ⌧, Handelswissenschaft.

Hanfstaengl, Franz, München, Maximilianstr. 7. Kunstverlag.

Hanfstaengls Nachfolger, Berlin W 8, Friedrichstr. 79 a. ⌀.

Hauschke, Paul, Berlin W 30, Münchenerstr. 53. Gymnastik.

Hausens Verlag, Max, Glückstadt. Heimatlit., Volkserzählgn, Schulbücher.

Haus Sachs-Verlag, Haist & Diefenbach, München 23, Hohenzollernstr. 124 pt. Belletr., Literatur, ⊙, Wissenschaft.

Haering, O., Berlin SW 29, Gneisenaustr. 15. Rechtswiss.

Harmonie. Verlagsges. f. Lit. u. Kunst (G. m. b. H.), Berlin-Halensee, Georg Wilhelm-Str. 17. Verlag u. Bühnenvertrieb dramat. u. musikal.-dramat. Werke, Musikalienverl. aus d. Cabaret- u. Variété-Gebiet.

Harrassowitz, Otto, Leipzig, Querstr. 14. ♆.

Harrwitz Nachf., J., G. m. b. H., Berlin SW 48, Friedrichstr. 16. Belletr., Bibliogr.

Hartleben, A. (Inh. Eugen Marx), Wien I, Singerstr. 12. Populärwiss., Gewerbl. Handelsw., ✓, ⚙, Polytechn., Elektrotechn., ♕, ⬤, ⚗, ∩, Touristik, Alpinistik, ↘, ⚒, ⌂, ⊕, ♆.

Hartung & Sohn, H., Leipzig, Brandvorwerkstr. 38. Jugendschr.

Haessel Verlag, H., Leipzig, Roßstr. 5/7. Belletr., ♆, ▮, ⚖, ♉, ⊙, ⁂, ♕, ✝, Handelswissenschaft.

Haude & Spenersche Buchhandlg, Max Paschke, Berlin SW 11, Dessauerstr. 13.

Hauptmann, P., Bonn. Belletr., Reiselit., Heraldik, ✓, Katholika, Zeitgs- u. Zeitschr.-Verl.

Haynel, Wold., Emden. Badelit., Fries. Literatur.

Heberle, J. M., Cöln a. Rh. Kath.-theol. u. provinzialgesch. Lit.

Hecht'sche Verlagsbuchhhandlg, E., Berlin-Schöneberg, Mühlenstr. 5. ✝, ⁂, ⚔, ♕, ⚖, Staatsw., ♆, ▮. ⚠, Ingenieurw., Schöne Lit., ♫, Musik, Jugendschr.

Heck, V. A., Wien I, Kärntnerring 12. ♫.

Hegel & Schade, Leipzig, Bayersche Str. 12. Jugendschr., Prachtwerke, ♕

Heims, Wilhelm, Leipzig, Talstr. 17 Volkskunde.

Heinrich, C., Dresden-N., Kleine Meißnergasse 4. ✓, ♣, ⚖, ⚔, ✓, ▮.

Heinrichshofens Verlag, Magdeburg, Breite Weg 171/72. ✝, ▮.

Heinsius Nachf., M., Leipzig, Leibnizstr. 19 I. ✝, Christl. Geschenk-Lit., ⚓.

Heitz, J. H. Ed. (Heitz u. Mündel)) Straßburg i. E., Möllerstr. Alsatika, Bibliographie, Bibliotheca Romanica, ♫, ✝, ▮, ♕, ⚠.

Helios-Verlag (Franz A. Wolfson), Leipzig, Funkenburgstr. 9. ⚗, ∩, ⚙, ✓, ⚖.

Helwingsche Verlagsbuchhandlg, Hannover, Schlägerstr. 55. ▮, ⚙, ⚖, ⅄, ♫.

Hendel, Otto, Halle, Gr. Brauhausstr. 17. Belletr., Bibl. d. Gesamtlit. des In- u. Ausl., ♉, Jugendschr., Schulbücher, Verlag d. Publikationen d. „Histor. Komm. für Sachsen u. Anhalt".

Herbig Verlagsbuchhandlung, F. A., G. m. b. H., Berlin W 35, Flottwellstr. 4. Neue Sprachen.

Herdersche Verlagshdlg, Freiburg i. B. Kath. ✝, ⚖, ♕, ⬤, ♫, ⁂, ▮, Konvers.-Lex., Kirchenlex., Kirchl. Handlex., Staats-Lex., Lex. d. Pädag.

Hermes, Richard, Hamburg 37, Isestr. 73. Mod. Belletrist. u. allg.-wissenschaftl. Lit., bes. norddeutsche; Zoll- u. Steuerwesen.

„Heros"-Verlag, Verlag für Kunst und Literatur, Halle a. S., Ladenbergstr. 60.

Herrcke & Lebeling, Stettin, Pölitzerstraße. N. Sprachen, Fischerei.

Herrosés Verl., R., Wittenberg. ✝, ▮, Fortbildungsschulwesen.

Hesses Verl., Max, Leipzig, Eilenburgerstr. 7. ▮, Musik ▮.

Hesse & Becker Verlag, Leipzig, Eilenburgerstr. 4—5. Schöne Lit. (Klassiker).

Hessische Schulbuchhandlung, Rudolf Röttger, Cassel, Oberste Gasse 56. ▮.

Heuer & Kirmse, G., Großherzogl. sächs. Hofkunstverleger, Graph. Kunst- u. Verlagsanstalt, Charlottenburg, Havelstr. 7. Heliogravüren, Ansichtskarten.

Heusers Verlag (Louis Heuser) (Inh. P. Worringer), Neuwied, Augustastr. 7. ▮.

Heuser Wwe., L., & Co., Neuwied, Goebenstr. 1. ▮, Musik, Männerchöre.

Heymanns Verlag, Carl, Berlin W 8, Mauerstr. 43/44. Rechts- u. Staatsw.

Hiersemann, Karl W., Leipzig, Königstr. 29. ♫ u. Kunst ♕, Kunstgewerbe, ⬤, Ethnographie, Reisewerke, Archäologie, Prähistorik, Amerikana, Orientalia.

Hillger Verlag, Hermann, Berlin W 9, Potsdamerstr. 124/5. Kürschners Universal-Konvers.-Lex., Sprachenlex., Bücherschatz, Jahrbuch, Handb. d. Presse; Bücher des Wissens, Depeschenkürzer, 1001 Erzählungen, Krim.-Romane, Deutsche Jugendbücherei.

Hinrichssche Buchhdlg, J. C., Leipzig, Blumengasse 2. ✝, Urchristentum, Orientalia, Bibliogr.

Hinstorffsche Verlagsbuchhandlg, Wismar. ✓, ⚖, ▮. ♉, ♕, Schulb., Schönwissensch., Plattdeutsche Lit., Fachkalender, Tropische Agrik. u. ✓, Homiletik.

Hirschfeld, C. L., Leipzig, Frommannstr. 2a. ⚖, Staatswiss., ⚖.

Hirschwald, Aug., Berlin NW 7, Unter d. Linden 68. ✓.

Hirt, Ferd., Kgl. Univers.- u. Verlagsbuchh., Breslau VI, Königsplatz 1. ▮.

Hirt & Sohn, Ferd., Leipzig, Salomonstr. 15. ▮, ♫.

Hirths Verlag, G., München, Lessingstr. 1. ♫ u. Kunstgew., „Jugend".

Hirzel, S., Leipzig, Königsstr. 2. ⚷, ⚙, Naturwissenschaft, ♛, ⚗.

Historischer Verlag Baumgärtel, Berlin W 57, Pallasstr. 9. ♛, Kultur♛, ⚇.

Hofbuchdruckerei Eisenach, H. Kahle, Eisenach, Sophienstraße 55/57. Lokales, Landkarten.

Hof- & Staatsdruckerei, k. k., Wien I, Seilerstätte 24. Österr. Gesetze, ⚔, ⚇.

Hoffmann, Anton, Stuttgart, Graf-Eberhard-Bau. Deutsches Knabenbuch, Deutsches Mädchenbuch, Geschenkbücher.

Hoffmann Nachfolger Verl., Gustav, Berlin N 58, Schönhauser Allee 149. Technische Zeitschriften.

Hoffmann, Julius, Stuttgart, Paulinenstr. 44. △, ⚇ u. Kunstgew., Kunst♛, ♛, ⁂, popul. Lit.

Hoffmann & Campe's Verlag, (Inh. Max Lande,) Berlin-Schöneberg, Mühlenstr. 8. ↘, ⚷, ⚗, ♉, ⚇, ♛, ⚖, ⚷, ⚷, ▮, Ψ, ⁂, ⚙, ⚅, Ψ; Obst- u. Gartenbau-Ztg., Allg. Böttcher-Ztg.

Hoffmann & Ohnstein, Leipzig, Hospitalstr. 2. Mode u. weibl. Handarb.

Hofmann, Carl, Dr.-Ing., Kaiserl. Geh. RegRat, Berlin SW 11, Dessauerstr. 2. Papierlit.

Hofmann, Theod., Leipzig, Poststr. 3—5. ▮.

Hofmann & Comp., A., Berlin SW 68, Zimmerstr. 8 I. „Kladderadatsch", Humor, Bismarcklit., Belletristik.

Hofmann & Co., Ernst, Berlin W 35, Derfflingerstr. 16. Biogr., Memoiren, ♛, Deutsche Lit., Sozial- u. Staatswiss., ⚅, ⚇, ⁂, ✝, Psychiatrie, ▮, lit. wertv. Rom.

Hölder, Alfr., Wien I, Rotenturmstr. 25. ⚷, Naturwiss., ▮, Sprachw., Altertumswiss., ⚖, Lehrbücher.

Holtzes Nachf., Otto, Leipzig, Stephanstr. 20. Ψ, fremdsprachl. Wörterbücher.

Hölzel's Verlag, Ed., (kaiserl. Rat Wilh. Zwierzina), Wien IV/2, Luiseng. 5.

Textliche, bildliche und kartographische Lehrbehelfe (Schulbücher, Atlanten, Wandkarten, Handkarten) für den Schulgebrauch, Wandtafeln für den geographischen, geschichtlichen, ethnographischen, naturgeschichtlich., biblischen und den Anschauungs- und Sprach-Unterricht, methodische Lehrbücher für den Unterricht in fremden Sprachen, forstbotanische Publikationen usw.

Horn & Raasch, Berlin C 19, Grünstr. 8. Zeitliteratur, Belletr.

Hörning, J., Heidelberg, Hauptstr. 55a. Rote Kreuz-Literatur.

Huber, Jos. C., Dießen i. Bayern. ⚷, ⚗, ⚷, ⚗, ⁄, ⚉, ♛, ⚖, ⚇, ⚷, Naturw., ▮, ∩, ⚙, ⚅.

Huber & Co., Frauenfeld. Belletr., ♉, ⁄, ♛, ▮, Deutsche Sprachkde, ⚔, ⚷, ♣, ✝.

Huth's Verlag, Friedrich, Charlottenburg 4, Kais. Friedrich-Str. 53. ⚙, ⚖, Zeitgs-Korrespondenzen.

Hyperionverlag Hans von Weber, München NW 16, Adalbertstraße 76. Lit. (außer Lyrik u. Drama) u. Kunst.

Keine Haftung für Unverlangtes.

Jacobi & Cie., Albert, Aachen, Büchel a. Markt 15. Katholika, Schulb., Kirchenmusik, Gabelsberg. Stenogr., Dilettantentheater.

Jacobsen, Carl, Leipzig, Blücherstraße 11. ⚔.

Jacobsthal, R., & Co., Berlin-Schöneberg, Bahnstr. 22. Übers. aus d. Franz. u. Engl., ausländ. Detektiv- u. Kriminalromane, „Biblioth. d. Sittengemälde", Kollektion Meistererzähler; Sprach- u. Handelsw.; Dr. H. Löwe's Unterrichtsbriefe.

Jaegersche V.-B., Leipzig, Querstr. 10/12. Schulbücher, ⁂, Memoiren, ▮.

Jänecke, Dr. Max, Verlagsbuchhandlung, Leipzig, Hospitalstraße 10. △, Ingenieurwesen, Elektrotechnik, ⚗, ∩, ⚙, ⚓, ⚔, ⚷, ♣, Jagdwesen.

Janke, Otto, Berlin SW 11, Anhaltstr. 8. Moderne Belletristik, Verlag d. „Deutschen Romanzeitung u. Romanbibliothek".

Janssen, Alfred, Verlag, Hamburg, Spitalerstr. 12. Belletrist., Moderne ▮.

✦✦ Siehe Inserat Seite 2217. ✦✦

Insel-Verlag, G. m. b. H., Leipzig, Kurze Str. 7. Literatur♛.

Internationale Verlagsanstalt (Tillotson & Son's Nachf. — O. Pupke), Berlin W 15, Meierottostr. 6.

Belletristik. Vertrieb erstklass. in- und ausländ. Zeitungs-Romane. Internat. Feuilleton-Korrespondenz.

Internationales Verlagsinstitut, C. Prôfit, Berlin W, Grunewaldstr. 19 I. Musik, dramat. Werke, Bühnenlit.

Jügels Verlag. Carl, Frankfurt a. M., Alte Rothofstr. 8. Sprachwissensch.

Juncker Verlag, Axel, Berlin W 15, Kurfürstendamm 210. Mod. Belletr., Wiss.

Junfermannsche Buchh. (Albert Pape), Paderborn. Kath. ✝, Kirchenmusik, Belletristik, ♉, ♛, ⚇, ▮, ⚖.

Jung, Ph. L., Verlagsbuchhdlg., München O VII, Frühlingstr. 20. Feuerlöschwesen.

Junghanß & Koritzer, Kunstanstalt, H. Zieger, Leipzig, Marienplatz 2. ⚉, Numism., ♛, ⚇.

Kabitzsch Verlag, Curt, Kgl. Univ.-Verlags-Buchh., Würzburg. ⚷ u. Naturw., Vorgesch.

Kahnt Nachf., C. F., Leipzig, Nürnbergerstr. 27. Musikwiss.

Kameradschaft, Wohlfahrtsgesellschaft m. b. H., Buchhandlg d. Kaiser-Wilhelm-Dank, Berlin W 35, Flottwellstr. 3. Vaterländ., Selbstbildgswesen, ⚔, Polizei- u. Verwaltgswesen, Kynologie, 🕮, ⚖, Jugendschr.

Kaemmerer, C. A., & Co., Halle a. S. Belletristik, ⁂, ✝, ⚖, ♛, ◍, ⛰, 🔏, ♆, ⚿, 🐎, 🚲, ⚗, Pharmazie.

Karger, S., Berlin NW 6, Karlstr. 15. 🔏 u. Naturwiss.

Kauffmann, J., Frankfurt a. M., Schillerstr. 19. Judaica, Hebraica, Orientalia.

Kaufmann, G. A., Dresden, Pirnaische Str. 63. Popul. Lit.

Kaufmann, M. W., Leipzig, Brühl 65. Hebraica, Judaica.

Kaufungen-Verlag (Ernst Püschel), Rostock i. M., Augustenstr. 7. Belletr., Allg. Wissenschaften.

Kayser's Verlag, Hermann, Kaiserslautern. Pfälz. Heimatlit., Romane, Erzählgn, Volks- und Landeskunde.

Keils Nachfolger, Ernst (August Scherl), G. m. b. H., Leipzig, Königstr. 33.

Keller, Heinr., Frankfurt a. M., Neue Mainzerstr. 39. △, Kunstgew., Heraldik, Kunst♛, Trachtenkunde, Kultur♛, ◍.

Keller's, Heinrich, Geograph. Anstalt Zürich Nachf. Kümmerly & Frey, Zürich I, Untere Zäune 23. Landkarten, Pläne, Panoramen.

Kellerers H. B. Hof-Buch- u. Kunsthdlg, Max, München, Herzogspitalstr. 1. 🕮, Alpine Lit.

Kerns Verlag, J. U., Breslau II, Teichstr. 27. 🕮, ⚖, Naturw., Popul.

Kesselringsche Hofbchhdlg, Verlag (E. v. Mayer), Frankfurt a. M., Goethestr. 33. 🕮, ♆, ⁂.

Kiepertsche Verlagsh., Leipzig, Querstr. 26/28. Belletristik.

Kirchheim & Co., G. m. b. H., Mainz, Stadthausstr. 16. Kath. ✝, ♛, 🕭, ⁂, Belletristik.

Kirsch, Heinrich, Wien I, Singerstr. 7. Kath. ✝, Belletr., 🕮, Jugendschr. u. a.

Kittel, Paul, Histor. Verlag, Hofbuchhändler Sr. Maj. d. Kaisers u. Königs, Berlin SW, Yorckstraße 13. Deutsche ♛ u. 🕭, 🚲.

Kittlers Verl., R. (Oskar Virch), Großbothen. Sprachw., Jugendschr.

Kleins Verlag, Hugo, (Jul. Pertz), Barmen-N., Kleestr. 71. Evang. ✝, ♆, 🕮, Stenograph., Volks- u. Unterhaltungsschr.

Klemanns Verlag (Leonor Kratau), Berlin-Wilmersdorf, Xantenerstraße 6. Schulbücher.

Klemms Verlag, H., Dresden-N., Nordstr. 29/31. Herren- u. Damenschneiderei z. Selbstbelehrung, Schneiderlehrutensilien.

Klinkhardt, Jul., Leipzig, Liebigstr. 6. 🕮. Schulbücher.

Klinkhardt, Dr. Werner, Leipzig, Liebigstr 2. 🔏, Naturwissensch., 🖃, ⚙.

Klinkhardt & Biermann, Leipzig, Liebigstr. 2. 🕭, ♛, Länder- u. Völkerkunde.

Knauer, Gebrüder, Verlagshdlg, Buch- u. Steindruckerei, Frankfurt a. M., Holzgraben 31.

Knepler, Paul, Verlag (Wallishausserssche k. u. k. Hofbuchhandlung), Wien I. Theater, mod. Belletr., Alt-Wiener Neudrucke.

✦✦ Siehe Inserat Seite 2218. ✦✦

Kober C. F. Spittlers Nachf., Basel, Schlüsselberg 3. Erbauungsschriften, christliche Volks- u. Jugendschriften, popul. ✝, ⁂, Liederbücher usw.

Koebner'sche Buchhandlung, Verlags-, Sortiments- u. Antiquariatsbuchhandlg, Inhaber: Ad. Barasch u. S. Riesenfeld, Breslau, Schmiedebrücke 17/18. ⚖.

Kochs Verlagsbuchhdlg, C. A., (H. Ehlers), Dresden-A., Gutzkowstr. 9. Sprach- u. Literaturwiss., 𝔄.

Köhler, Alexander, Dresden-A., Weißeaasse 5. Jugendschr., Reisehandbücher, 🕮, histor. Wissenschaften; Dürerbund-Veröffentlichgn.

Köhlers Verlag, Fr. Eugen, München, Kaiserstr. Naturwiss.

Köhler & Co., Karl, Literar. Verlag G. m. b. H., Berlin W 15, Kurfürstendamm 215. Belletristik.

Das Manuskript, Wöchentl. Correspondenz für Zeitungen. Nur bestes Feuilleton-Material.

Kohlhammer, W., Stuttgart. Rechts- u. Staatswissenschaft, Orientalia, Belletristik, Volkswissenschaft.

Konegen, Carl, Wien I, Operuring 3. ⁂, ♆, ♛, deutsche Lit.

Kornsche Buchhandl., Fried., Nürnberg, Hauptmarkt 9. 🕮.

Korn, Wilh. Gottl., Breslau 1, Schweidnitzerstraße 47. ⚖, Schriften f. Kirche u. Schule, Silesiaca.

Kortkampf, Friedr., Berlin W 62, Wittenbergplatz 3 a. Staatsw., ♛, ⚖.

Köselsche Buchhandlung, Jos., Kempten-München, Kath. ✝, ♛, 🕮, ♉, ◍, 🕭, ⁂.

Kosmos, Gesellschaft d. Naturfreunde, Stuttgart, Pfizerstr. 5. Naturwiss.

Koester, Gustav, Heidelberg. ♛ u. a. Wissensch.

Krabbe Verlag, Carl, Erich Gußmann, Stuttgart, Silberburgstr. 172. Belletr., ♛, Lit. ♛.

Kracht, Ulrich, Berlin W 30, Barbarossapl. 1. Geschenklit., Belletr., ♛.

Krais, Felix, Stuttgart. Graphische Künste, Prakt. Gewerbe.

Kramer Verlag, G., Hamburg, St. Pauli, Paulinenplatz 9. ☉, ⚙, Volksschr., ♉, ⚓.

Kreidels Verlag, C. W., Wiesbaden, Schwalbacherstr. 34. 🔑, ⚗, ♈, Eisenbahn⚙,

Kreuer, Pet., vorm. Foesser Nachf., Frankfurt a. M., Domplatz 2. Katholika, Belletristik, Jugendschr., Gebetb.

Kröner Verlag, Alfred, Leipzig, Roßstr. 7. ⁂, ♌, ⚙.

Krüger, Hermann F., (vorm. Rich. Eckstein Nachf.,) Zehlendorf (Wannseebahn), Karlstr. 28. Belletristik u. Popularia.

Krügers Verlag, K. W., Leipzig u. Lohr a. Main (Alfred Krüger). Klass. ♆, 🕮, Belletr.

Kühling & Güttner, Berlin W 56, Markgrafenstr. 53. Theater-Lit.

Kuhn, Carl, München, Hirtenstr. 15. Faksimile-Ausgaben alter Handschriften u. Inkunabeln.

Kühtmann, Gerhard, Dresden-A., Pillnitzerstr. 44. △, ♌, 🕮, ♉, ☉, Belletr., Werke z. künstler. Bildg, Handel u. Verkehr.

Kummer, Eduard, Leipzig, Talstr. 15. 🔑, popul. 🔑.

Kunstanstalt Stengel & Co. G. m. b. H., Dresden-A. 21, Bärensteinerstr. 29. Lichtdruck, Steindr., Buchdr., Kunstverl., Buchbind., Lithogr., Zinkogr.

Kunzes Nachf., C. G. (W. Jacoby), Wiesbaden, Adelheidstr. 42. 🕮.

Kunze, Emil, Verlag, Inh.: Gertrud verw. Kuntze, Leipzig, Petersstr. 38. Populäre 🔑.

Kurtzig, Heinrich, Charlottenburg, Gervinusstr. 2. ♉, ☉, 🖌, Roman.

Lambeck, Ernst, Thorn. Coppernicana, Masur. Gebetb. u. Lehrb. der poln. Sprache.

Landwirtschaftl. Schulbuchhandlung, Berlin W 30, Gleditschstr. 26, u. Leipzig. 🖌, ♣, Gartenbau, Weinbau.

Langs Buchhandlung, J., Karlsruhe, Verl. von Hebels Rheinländ. Hausfreund u. Bad. Landeskal.

Lang, Gg., Leipzig, Carolinenstr. 22. ♕, ⚪, Kartogr.

Langen, Albert, München, Hubertusstr. 27. Belletr., Wissensch., ♌, ♉, ☉, Kultur⚒.

Langenscheidtsche Verlagsbuchhandlg (Prof. G. Langenscheidt), Berlin-Schöneberg, Bahnstr. 29/30. Hilfsmittel f. d. Studium d. neueren Sprachen, deutsche Übersetzg griech. u. röm. Klassiker.

Langenscheidt, Dr. P., Berlin W 57, Kurfürstenstr. 166. Belletr., mod. Kulturwissenschaft, Kriminalistik.

Langewiesche, Karl Robert, Königstein im Taunus. Weltanschauung, Lebensführung, ♌.

Langewiesche-Brandt. W., Ebenhausen b. München. Schöne Literatur.

Langguths Verlh., Wilh., Eßlingen a. N. 🕮, Hauswirtsch., ⚖, ✝.

Laris Nachf., E., Leipzig, Talstr. 5. Fachlit. f. Holzhandel u. Holzindustrie.

Laumannsche Buchhandlung, A., Dülmen i. W. Kathol. ✝ u. Erbauungs- u. Gebetbücher, Jugendschriften, Zeitschr.

Lauppsche Buchhdlg, H., Tübingen, Wilhelmsstr. 18. ⁂ 🔑, ♕, ⚖, Lit.♕, 🔪, ♉, ⚗, ♠, 🖌, ♆, ☠, ∩, ⚙, ⌧.

Lax, August, Hildesheim. Physikal. u. chem. Schulbücher. Hildesiana.

Ledermann, Dr. Franz, Berlin-Friedenau, Ringstraße 54. Belletristik, Reisebeschreibg.

Lehmanns Verlag, J. F., München, Paul Heyse-Str. 26. 🔑, ☠, ♕, ⚓, ✝, ♉, ⁂, ⚗, ⚪.

Lehrberger & Co., M., Frankf. a. M., Schillerstr. 19. Hebräische Gebetbücher u. Bibelausgaben.

Leichter Verlag, Franz, Ohlau. 🕮, ♉, Schöne Lit., Volks- u. Jugendschr.

Leiner, Oskar, Leipzig, Königsstr. 26 B. 🕮, Naturw., Elektrotechnik, Maschinenbau, ♕, ⚖, Zeitschr.

Leipziger Lehrmittel-Anstalt, Leipzig, Windmühlenstr. 39. 🕮, Jugendlit.

Leipziger Verlag G. m. b. H., Leipzig, Querstr. 10/12. Schöne Lit., Kult.♕, 🔑.

Lentze, Karl, Leipzig, Körnerpl. 6. Verl. d. Zeitschr. „Die Lebenskunst", Vegetarismus, Gesundheitspflege, ⌧, 🕮, ✝, ⁂, 🖌.

Lenz, Otto, Leipzig, Querstraße 21/23. Naturwiss., Westfalica, Städtechroniken in mundartl. Bearbeitung, 🖌, Gartenbau.

Leonhardi, Erich (Inh. Karl Erfurt), Dresden-Blasewitz, Residenzstr. 9. ✝, ♕, Belletr., ☉, ⚔, Politik, ⚪, ♉, Heraldik, ⁂.

Lerch, Conr., Neisse. Sprachführer, Geschenklit.

Die **Lese** Verlag G. m. b. H., Stuttgart, Ludwigstr. 26. Zusendungen an die Redaktion: ebda, Tübingerstr. 12 I. „Die Lese", Wochenschr. fürs deutsche Volk, mit 4 Buchbeigaben.

Leuckart, F. E. C., Leipzig, Salomonstr. 9. Musiklit., 🕮.

Levy & Müller, Stuttgart, Adlerstr. 43. Jugendschriften, Belletr., Memoiren.

„Leykam", Aktien-Gesellsch., Graz.

Liebelsche Buchh., Berlin W 57, Kurfürstenstr. 23. ⚔.

Liebmann, Otto, Berlin W 57, Potsdamerstr. 96. Rechts- u. Staatswiss., Verlag d. Deutsch. Juristen-Ztg.

Liesegangs Verl., Ed., (M. Eger), Leipzig. Photographie, Projektionskunst.

Limbarth (Arthur Venn), Chr., Wiesbaden, Kranzplatz 2.

Lindauersche Universitäts-Buchhandlg, J., (Schöpping,) München, Kaufingerstr. 29. Alpines, klass. ♆, ⚔.

Linser, Oskar, Verlag (früher H. L. Diegmann), Berlin-Pankow. Belletr., Brosch. pik. Inhalts, ☉, ♉, 🔑.

Lintz, Ed., Düsseldorf, Wehrhan 28a. Zeitschriften, ♕, Belletr., ♉.

Lintzsche Buch- u. Kunst-Handlung, Fr., Trier. 🕮, ♕, Trevirensia, ♲, ●.

Lion, Rud., Hof a. S., Ludwigstr. 38. Turn- u. Spiel-Lit., Schulbücher, Reiseführer u. Karten.

Lipsius & Tischer, Kiel, Falckstr. 9. Leipzig, Talstr. 15. 🔑, ⚓, ☸, 🕮, Fortbildungsschulw., Lehrmittel, Schulb., ⚖, Naturw., Schleswig-Holsteinisches.

List, Paul, Leipzig, Carolinenstr. 22. Belletr., Graphologie; Roman-Vertrieb.

List & von Bressensdorf, Leipzig, Carolinenstr. 22. ⊕, Schulwandkarten, ♕, 🕮, ∩, ⊕.

Literar. Anstalt Rütten & Loening, Frankfurt a. M., Unterweg 6. Mod. Belletristik (bes. soziale, kulturelle, kolon. u. exotische; auch Übersetzgn), ☉, Reiseschildergn, Kultur♕, Politik, Soziol., Bilderbücher.

Lit. Institut v. Dr. M. Huttler, (Michael Seitz), Augsburg, Domplatz C 48. Kath. 🕮, ⁂, ✝, ♕, △, ♲.

Literatur-Verlag (Inh. M. Aßmann), Essen (Ruhr), Schönleinstr. 12. Schöne Lit., Handelsw.

Lorenz, Fr. Paul, Freiburg i. B. u. Leipzig. Reiseführer, Touristenkarten.

Lorenz, Georg, (vorm. Heinrich Dieter,) Salzburg, Giselakai 11. ♉, ✝, Biogr., ⚔, Touristik, Salisburgensia, Österr. vaterl. Verlag.

Loescher & Co. (W. Regenberg), Hofbuchhandlg J. M. der Königin v. Italien, Rom, 88 Via Due Macelli. Archäologie, ♲, ♕, Romanische ♆.

Loewes Verlag, Ferdinand Carl, Stuttgart, Senefelderstr. 25A. Jugendschriften, Bilderbücher.

Löwy, J., Kunst- u. Verl.-Anst., Wien III, Parkg. 17 II. ♲, Kunstgewerbe △, ●.

Lucas, Sam., Elberfeld. Kalend., Kontor-Artikel. Operntexte, Jugendschriften.

Lühr & Dircks, H., Garding. Schleswig-Holsteinische Lit.

Lüneburg Verlag, Dr. H., Altona (Elbe), Königstr. 114. 🔑, ♕, ⁂.

Lüstenöder, Hans, Frankfurt a. M., Baustr. 10. Literaturgeschichtl., nationale u. Goethe-Lit.: Verlag des Scriptor Latinus u. der „Persönlichkeit".

Lutz, Rob., Stuttgart, Hölderlinstr. 32. Memoiren, Krim.- u. Detektivgeschichten.

Maeder, R., Leipzig, Burgstr. 1—5. Belletr.

Maier, Otto, Ravensburg, Württembg, △, Kunstgewerbe u. -♕, Zeichenunterr., Modellierarbeiten, Jugendschriften u. -beschäftiggn, Spiele, populäre Naturw.

Mainzer Verlagsanstalt u. Druckerei, A.-G., Mainz, Gr. Bleiche 48. Kath. ✝, Jugendschr., 🕮, ♆, ⁂.

Manzsche k. u. k. Hofverlags- u. Universitäts-Buchhandlung, Wien I, Kohlmarkt 20. ⚖, 🕮, ⚿.

Marcus, Ad., u. E. **Webers** Verl., (Inh. Kommerz.-R. Dr. jur. Alb. Ahn,) Bonn, Thomastr. 1. Wissensch. Werke.

Märkische Verlagsanstalt (Otto Hirschland), Berlin W, Lietzenburgerstr. 12. Populärwissenschaftl. Lit.

Marquardt, Eugen, Verlag, Berlin-Lichterfelde, Karlstr. 111. Belletristik.

Allein-Verkauf u. -Vertrieb v. Übersetzungen u. Übersetzungsrechten: aus dem Verlage von Paul Ollendorff Paris für Deutsch u. Russisch, aus dem Verlage von Mercure de France Paris für Deutsch.

Marquardt & Co., Verlagsanstalt, G. m. b. H., Berlin NW 87, Eyke v. Repkow-Platz 5. ♲, Belletristik, ♉, ☉.

Marschner, Felix, Leipzig, Kohlgartenstr. 10. Belletr., pop.-wissenschaftl. Lit.

Mäser, Jul., Leipzig-Reudnitz, Senefelderstr. 13/17. Gewerbl. u. Sozial., Kunstgewerbe, Graph. Gewerbe, Fortbildgsschullit.

Mäßigkeits-Verlag d. Deutsch. Vereins gegen den Mißbrauch geistiger Getränke, Berlin W 15, Uhlandstr. 146. Alkoholfrage, Mäßigkeitssache.

Mayer, Edu. H., Leipzig, Frommannstr. 2a. Naturw., ↘, ⊕.

Mayer & Müller, Berlin NW 7, Prinz Louis Ferdinand-Str. 2.

Mecklenburg, H. R., Berlin C 2, Klosterstr. 38. Übers. d. Klassiker, ✝, 🕮, ☸.

Mecklenburg, Konrad W., vormals Richter'scher Verlag, Berlin W 30, Motzstr. 77. Sammlg gemeinverst. wissenschaftl. Vorträge, moderne Belletr. (R. Lambrecht, H. H. Ewers), Lombroso, Jugendschr., Nautische Bibliothek, Seemaschinen-Atlas.

Meidinger, Herm. J., Berlin SW 11, Königgrätzerstr. 77. Kult. ♕, 🕮, Kolonialw., Popul.-Wissenschaftliches, Romane, Nov., Anschauungsbilder f. den Religionsunterr.

Meidinger's Jugendschriften-Verlag, G. m. b. H., Berlin W 66, Kaiserhofstr. 1.

Meinhold & Söhne, C. C., Dresden-A., Zinzendorfstr. 27/31. Lehrmittel, Reise- u. Lehrbücher.

Meißler & Co., Inh. Dr. Otto Kuntzemüller, Berlin-Schöneberg, Bahnstr. 33. „Deutsche u. ausländ. Auskunftstellen von Dr. Otto Kuntzemüller" für den direkten Verkehr mit den Auskunfterteilern.

Meißners Verl., Otto, Hamburg, Hermannstr. 44. Belletr., Kult., Schulb., Altertumsw., Hamburgensien.

Mentor-Verlag, G. m. b. H., Berlin-Schöneberg, Bahnstr. 29/30. Mentor-Repetitorien f. höh. Schulen, Unterrichtsbriefe, Wörterbücher.

Merseburger, Carl, Leipzig, Querstr. 27. u. pädagog. Musikalien.

Merseburger, Georg, Leipzig, Querstr. 27. Schöne Lit., Nordische Lit.

Verlag der von Alexander L. Kielland veranstalteten deutschen Gesamtausgabe seiner Werke. Die Nordische Bücherei enthält Werke von Jeppe Aakjaer, Hans Aanrud, Bendix Ebbell, Olga Eggers-Thomsen, A. Ehrenkron-Kidde, Johan Falkberget, A. Gjems-Selmer, Gunnar Heiberg, Verner v. Heidenstam, Gust. Janson, Jens Z. Kielland, Hans E. Kinck, Nils Kjaer, Jacob Knudsen, Wilhelm Krag, Selma Lagerlöf, Jonas Lie, Severin Lieblein, Henning v. Melsted, Pelle Molin, Malla Montgomery-Silfverstolpe, M. Andersen Nexö, Erland Nordenskiöld, Ludvig Nordström, John W. Nylander, Sigfrid Siewertz, Johan Skjoldborg, Amalie Skram, Anna Wahlenberg. Hat nur ev. Verwendung für ganz erstklassige Literatur.

Metzlersche Buchhdlg, J. B., G. m. b. H., Stuttgart, Calwerstr. 18 I.

Mey & Widmayer, München, Amalienstr. 7. Dilettantenarbeiten-Vorlagen und -Utensilien.

Meyer, A. R., Berlin-Wilmersdorf, Waghäuselerstr. 8. Künstlerischer Verlag, bes.

Meyer, Bernh., Leipzig, Königsstr. 5/7. Zeitschr.

Meyer, Carl, (Gustav Prior), Hannover-List, Podbielskistr. 351, u. Berlin W 35 , Verwaltungswiss., .

Meyer, Edmund, Berlin W 35, Potsdamerstr. 27 b. Kunstwissensch., Deutsche Lit., Mod.

Mieck, A., Verlagshandlg, G. m. b. H., Preuzlau. , , Belletr., Politik, Heimats.

Mimir, Versand- u. Verlagsbuchhandlung f. deutsche Kultur u. soziale Hygiene G. m. b. H., Stuttgart, Nadlerstr. 15 I. Antialkohol- u. Lebensreform-Lit., soziale Hygiene.

Minden, Heinrich, Dresden-Blasewitz, Berggartenstr. 33. Belletr., Lehrbücher.

Mittler, E. S., & Sohn, Kgl. Hofbuchhandlung, Berlin SW 68, Kochstr. 68—71. Wissensch. Lit., bes. , , Kolonien, , Memoiren, Biograph., Goethe-Lit., , Freimaurerei, Verkehrs- u. Versicherungswesen, Schulbücher.

Modes Verl., S., Berlin W 35, Schöneberger Ufer 23. Handelswiss., Populärw., , , , , , Musiklit., Naturwiss.

Moderne Verlagsanstalt, C. Teistler & Co., Berlin-Friedrichshagen. Mod. Wissensch., Belletr., .

Mohr, J. C. B., (Paul Siebeck), Tübingen, Wilhelmstr. 18. , , prot. , , , , Lit., Staatsw., , , .

Mohr, Robert, Wien I, Domgasse 4. Wiener Humoristica.

Morawe & Scheffelt Verlag, Berlin W 50, Tauentzienstr. 7. Mod. Belletristik, , Literarhistorisches, Memoirenwerke.

Morgenstern, E., Breslau VI, Königsplatz 1. .

Morgen-Verlag, G. m. b. H., Berlin W 35, Lützowstr. 84. , Arbeiterpsychologie.

Mörikes Verlag, Martin, München, Römerstr. 15. Moderne schöne Literatur, Lit.- u. Kultur, Memoiren, Biographien.

Moritz, Ernst Heinr., Verlag, Stuttgart, Heusteigstr. 61. Bibl. d. Gesundheitspflege, d. Rechts- u. Staatskunde, d. Naturkunde, d. Volkswirtsch., ill. deutsche Handwerkerbiblioth.

Möschke, Walter, Verlagshdlg, Leipzig-Reudnitz, Göschenstr. 1. Medizin.-techn. Zeitschriften.

Moser, Ulr., (J. Meyerhoff), k. u. k. Hofbuchhdlr., Graz, Herreng. 23. Kath. , , , Jugendschr., .

Mosse, Rud., Berlin SW 19, Jerusalemerstr. 46/49, u. Leipzig, Grimmaische Str. 27. Zeitgsverl., Fachzeitschr., Hausbücher.

Moewig & Höffner, Verlagsbuchhdlg, Dresden-A., Uhlandstr. 32. Belletristik, Spez.: Kriminalromane aller Nationen.

Mühlmann Verlagshdlg, Rich., Halle a. S., Blumenstr. 11. Evang. , , , Belletristik.

Müller, Alfred, Leipzig, Stephanipl. 4. , , Zeichnen.

Müllers Verlagshdlg, C. Ed., Halle a. S., Blumenstr. 11. Christl. Erbauungs- u. Unterhaltgsschr., Lokal.

Müller, Georg, Verlag, München, Elisabethstr. 26. Schöne Literatur, , Musik, , Memoiren.

Manuskripte nur gegen vorherige Anfrage.

Müller, K. J., Evang. Buch- u. Kunsthandlg, Berlin W 8, Mohrenstr. 27.

Müller, P. Johannes, Verlag f. Schulhygiene, Buch- u. Lehrmittel-Verlag, Charlottenburg, Spandauerstr. 10 a. Schulhyg., Schuleinrichtg, schulärztl. Lehrmittel.

Müller-Fröbelhaus, A., Dresden-A.,

Waisenhausstr. 24, u. Leipzig, Johannisg. 1/3. Lehrm.-Institut, Hauptvertriebsstelle von Lehrmitteln für den modernen Zeichenunterricht.

Münchmeyer, H. G., Niedersedlitz b. Dresden. Popul. Romane, Familienzeitschrift.

Muthsche Verlagsh., Stuttgart, Furtbachstr. 18. Handelswiss., ▮, Schulbücher, neuere Sprach., Geschenklit.

Mutze, Oswald, Leipzig, Lindenstr. 4 Spirit. Lit., ☽, Belletristik.

Nagel, Georg E., Berlin-Schöneberg, Mühlenstr. 8. Humoristika, Unterhaltungsblätter.

Nägele, Verlag, Erwin, Leipzig, Kreuzstr. 14. ♈, ♂, ♎, ▮, ♋, ♁.

Naumann, Just., Leipzig, Königsst. 25. ✝.

Neff Verlag, Paul, (Max Schreiber), Eßlingen a. N. Kunstgeschichtl. u. kunsttechn. Werke, △, „Architekton. Rundschau".

Nemnich, Otto, Leipzig, Sternwartenstr. 46. ☸, ▮.

Neue Berliner Verlags-Anstalt, Aug. Krebs, Charlottenburg, Berlinerstr. 40.

Neue Deutsche Verlagsgesellschaft m. b. H., München, Germaniastr. 9, Berlin, Wien. Lit., ☊.

Neuer Deutscher Verlag F. L. Halle & Co., Berlin W 15, Württembergische Str. 27/28. Schöne Lit., ☽, Bühnenvertrieb.

▮ Ms. erwünscht. Rückporto erforderl.

✦✦ Siehe Inserat Seite 2215. ✦✦

Neuer Frankfurter Verlag, G. m. b. H., Verl.-Buchh., Frankfurt a. M., Bleichstr. 68. Religionswiss., polit. u. soz. Schriften.

Neufeld & Henius, Verlagsbuchhdlg., Berlin SW 11, Großbeerenstraße 94. ♕, Kunst♕, Volkskunde, Neufelds Jugendbücher, N.'s Unterrichtsbriefe, N.'s Sprachführer, N.'s Wörterbücher, Gerstäckers Romane.

Neumanns Verlag, Aug., Leipzig, Querstr. 16. Ev. ✝, Sprachen, ▮.

Nicolaische Verlags-Bchhdlg R. Stricker, Berlin W 57, Potsdamerstr. 90. Schulbücher, Naturw., ♂.

Niederrhein-Verlag G. m. b. H., Düsseldorf, Gartenstr. 135. Niederrhein. belletrist. u. wissensch. Lit.

Niemeyer, Max, Halle a. S., Brüderstr. 6. Sprachwiss., Literatur, ⁂, ♆, ♕, wissenschaftl. ✝.

✦✦ Siehe Inserat Seite 2211. ✦✦

Nister, E., Nürnberg. Jugendschriften.

Nitzschke, Wilh., Stuttgart, Immenhoferstr. 5 I. Jugendschr., Bilderbücher, Naturwiss.

Norddeutsche Verlagsanstalt O. Goedel, Hannover, Weinstr. 18. ▮, ♆.

Nößler, Max, Bremen, Kais. Friedr.-Str. 11a. Literatur betr. Ostasien.

Ohlinger Verlag, Karl, Mergentheim a. Tauber. Kath. ✝, bes. Apologetik.

Oehmigkes Verlag, Alfr., G. m. b. H., Einbeck u. Leipzig. ▮, Jugendschr.

Oehmigke's Verlag, L., Berlin SW 68, Zimmerstr. 94. ▮.

Oldenbourg, R., München, Glückstr. 8, u. Berlin W 10, Dörnbergstr. 1. Naturwiss., ☸, ♕, ⚒, ☊, ●, ▮, Schulb.

Oesterheld & Co. Verlag, Berlin W 15, Lietzenburgerstr. 48. Schöne Lit. u. ☊; Zeitschr.: D. neue Generation, D. Deutsche Bühne, Deutscher Bühnenspielplan, Der Strom, Ostasiat. Zeitschrift; Deutsches Theater-Adreßbuch.

Otto & Co., Leipzig, Perthesstr. 10. ♂.

Palm & Enke, Erlangen. Universitätswissensch., ⚒.

Pan-Verlag, Berlin W 15, Lietzenburgerstr. 48. Belletr., Memoiren, Kunst- u. Lit.♕.

Pandora-Verlag, Leipzig, Eilenburgerstr. 22. Eigen- u. Kommissions-Verlag von Belletristik, Lyrik, ☽: Essays.

▮ Ms.e erwünscht. Rückporto!

Parey, Paul, Berlin SW 11, Hedemannstr. 10/11. ♂, ♣, Gartenbau, Jagd.

Paetel, Gebrüder (Dr. Georg Paetel), Berlin W 35, Lützowstr. 7. Belletristik (ausgeschlossen ♆), ♕, Kultur♕, Völkerkunde, Literaturwiss., Naturwissensch.

Paetel Verlag, Herm., G. m. b. H., Berlin-Wilmersdorf, Augustastr. 36. Veröffentl. d. Allg. Vereins für deutsche Literatur, Kolonial-, Reise- u. Übersee-Lit.

Paulinus-Druckerei, G. m. b. H., Trier, Fleischstr. 64. ✝, Kathol. Lit., ⌨, Gesetz-Erläut., ☽, Nov., ♪, ⁂.

Payne, A. H., Leipzig-Reudnitz, Ranstsche Gasse 14. Belletrist., ☊.

Perles, Moritz, k. u. k. Hofbuchhandlg, Wien I, Seilerg. 4. ♂, ⚒, Naturw., Kal., ♣, ♂, Veterinärwesen.

Persiehl, H. O., Hamburg, Gutenberghaus an der Katharinenbrücke. ✝.

Perthes, F. A., A.-G., Gotha. ✝, ♕, ♆, ⁂, Schönwiss., Schul- u. Kinderlit.

Perthes, Justus, Gotha. ●, Karten.

Peters Verlag, Ed., Leipzig, Kreuzstr. 1c. Schulbücher.

Peters Verlag, Herm., Darmstadt. ⚔, ♂, Augenheilkunde, Kolon.-Lit.

Petters, Otto, Heidelberg, Leopoldstr. 5.

Pfälzische Verlagsanstalt Carl Liesenberg, Neustadt a. Haardt. Belletr., ♕, ♆, ☽, ☸, Lit., ☊.

Pfau, Karl Fr., Leipzig. Deutsche Lit., Klassiker usw.

Pfeffer, C. E. M., Leipzig, Querstr. 10. ⚒, ♕, ⚒.

Pfeiffer, Ed., Leipzig, Nordstr. 30. Orientalia.

Phönix-Verlag, Inh.: Fritz u. Carl Siwinna), Kattowitz—Breslau—Berlin—Leipzig. Jugendschr., popul. u. Geschenk-Lit., Reiselit., ⚒, 🖊, ♛, ⚖, 🅿, ⚙, A, ⚔.

Pichlers Witwe & Sohn, A., Wien V/1, Margaretenpl. 2. 🅿.

Pillmeiers Buchh., G., Jul. Jonscher, Osnabrück, Domhof 6 B. Lokal♛, Lit.♛, ⊙, Methodik, Kirchenrecht.

Piper & Co., R., G. m. b. H., München, Römerstr. 1. ⚇, ⁂, schöne Lit., Musik, Heimatschutz, ⚉, ♛.

Ploetz, A. G., Leipzig, Königstr. 37. Hilfsmittel f. d. Unterr. in Gesch. und neueren Sprachen.

Politik, Verlagsanstalt u. Buchdruckerei G. m. b. H., Berlin W 57, Bülowstr. 56. Schriften allg. polit. Inhalts.

Pommersche Reichspost, Druckerei- u. Verlagsgesellschaft m. b. H., Stettin, Elisabethstr. 13. 🖋, ♛.

Pöschel & Trepte, Leipzig, Seeburgstr. 57. ✝.

Preiser, H., Musikalienverl., Liegnitz.

Priebatschs Buchhdlg, Breslau 1, Ring 58, Naschmarktseite. 🅿.

Prochaska, Karl, Teschen. Populärwissenschaftl. u. schöngeist. Lit., Jugendschr., ⚔.

Pustet, Ant., Salzburg, Sigmund Haffnerg. 18. Kathol. Asketik, Gebetbücher, Verlag der „Studien OSB.".

Pustet, Friedr., Regensburg. Kath. Lit., Erzählgn, Romane, Verl. v. „Deutsch. Hausschatz".

Puttkammer & Mühlbrecht, Buchhdlg. f. Staats- u. Rechtsw., Berlin W 56, Französische Str. 28. ⚖, Statistik, ⚅.

Püttmann, Julius, Stuttgart, Hermannstr. 5. Popul. Lit., attuelle Romane.

Quelle & Meyer, Leipzig, Kreuzstr. 14. Wissenschaftl. u. pädagog. Werke.

Rädc, Johannes, Berlin W 52/1, Uhlandstr. 146. ♛, Belletristik, Wissensch.

Radetzki, Gebr., Berlin SW 48, Friedrichstr. 16. Gärtnerei.

Ramming & Wulffen, Verlag, Dresden-A., Schießg. 4. ⚖, Kirchen- u. Schulwesen.

Rascher & Cie., Zürich, Rathaus-Quai 20 u. Leipzig, Talstr. 15. △, ♆, ⊙, ⚖, ⚇, ●, ⚅. Verl. v. „Rascher's Jahrbuch", d. Halbmonatsschrift „Wissen und Leben", „Kunsthaus", „Schweiz. Wasserwirtschaft", „Schweizer. Bauztg.".

Reclam jun., Phil., Leipzig, Inselstr. 22, Verlag der „Universalbibliothek", Klassiker, Wörterbücher, Romane, Verl. d. illustr. mod. Wochenschrift „Reclams Universum".

Reformverlag „Der Bund" G. m. b. H., Berlin N, Invalidenstr. 127.

✦✦ Siehe Inserat Seite 2230. ✦✦

Regenhardt, C., G. m. b. H., Berlin-Schöneberg, Bahnstr. 19/20. Kalender.

Reichardt Verlag, Georg, Leipzig, Dresdenerstr. 17. 🅿, Schulbücher.

Reichel, Gebr., Augsburg. Kalender, Zeitungsbeilagen, Belletr., Wissensch.

Reiff, J. J., Karlsruhe i. B., Markgrafenstr. 46. Protest. ✝, 🖋, Badisches.

Reimer, Georg, Berlin W 10, Genthinerstr. 38. Wissenschaftl. aus allen Gebieten.

Reinboth, Feod., Leipzig, Crusiusstr. 12. Rich. Wagner- u. ♆-Lit., 🅿, ⚖.

Reisland, O. R., Leipzig, Karlstr. 20. ⚖, ⁂, ♆, 🅿, Naturw.

Reiß Verlag, Erich, Berlin W 62, Wichmannstr. 8a. Belletristik, ⊙, Essay.

Reißner, Carl, Dresden-Blasewitz, Wachwitzerstraße 2. Belletr., Lit.♛. Naturw., Biogr.

Renaissance-Verlag, Robert Federn, Leipzig, Königstr. 35. ♛, Lit.♛, ⚅, Soziologie, Relig.⁂.

Rengersche Buchhandlg, (Gebhardt & Wilisch), Leipzig, Hospitalstr. 27. 🅿, Neuere Sprachwiss., ♛, A.

Reuter, Wilh., Dresden-A., Blasewitzerstr. 1. Stenogr., 🅿, Jugend- u. Volksschr., Handelswissensch., ♆.

Reuther & Reichard, Berlin W 35, Derfflingerstraße 19A. ⁂, Linguistik, 🅿, Schulbücher.

Richter, Gustav, Theater- u. Musik-Verlag, Leipzig. Für Dilettantenbühnen geeignete Stücke.

Richter & Kappler, München, Belletrist., Jugendschr., popul. Lit.

Riedel's Buchhandlung, Theodor, München, Residenzstr. 25. ⚔.

Riegersche Univ.-Buchh., M., München, Odeonspl. 2. 🖋, ♛, ⚖, ♣, Naturw., 🖋, ⚅, ⚗, ⁂.

Riffarth, A., M.-Gladbach, Barbarossastr. 52. Kathol. Gebet- u. Gesangbücher.

Rockenstein, Max, Verlagsbuchhandlg, Berlin SW 11, Hallesche Str. 4. Lehr- u. Lernmittel für Schulen, A, 🅿, ♛.

Rosenbaum & Hart, Berlin-Wilmersdorf, Trautenaustr. 16. Sprachwissensch., 🅿, Postliteratur, ♛, Verkehrswesen, ♆, ⚉, Belletr., Sozialpolitik, ⚅.

Rosenthalsche Verlagsbuchhdlg, M. E., Leipzig, Salomonstr. 16. ♆.

Roßberg, C. G., Verlagsb. u. Druck, Frankenberg, S. 🅿, prot. ✝, Lokales.

Roßbergsche Buchhdlg. Wilhelm Schunke, Leipzig, Universitätsstr. 15. ⚖, ⚔, ⚉, ♛, 🖋, 🅿, ⁂, ♆, ⚙, ⚅.

Roßbergsche Verlagsbuchhdlg, Arthur Roßberg, Leipzig, Frommannstr. 4. Rechts- u. Staatsw., Schulb.

Roth, Emil, Gießen, Marburgerstr. 20. Lehrbücher für Schulen, ⚖, ⚗, 🖋, 🖋,

†, Ψ, ⁂, ⌂, ⊕, ⊿, ♛, Hassiaka, Jugendschr., Lehrmittel, Hand- u. Wandkarten.

Roth Verlag, Jos., Berlin-Mariendorf, Kaiserstr. 121. ▮, kath. †, kath. ♛.

Rowohlt Verlag, Ernst, Leipzig, Kreuzstr. 3 b. Lit. (deutsche u. ausländ.) u. ⌂. Bühnenvertrieb.

Rubin-Verlag M. & W. Köhler, München, Rückertstr. 6. Verlag u. Vertrieb dramat. Werke.

✦✦ **Siehe Inserat Seite 2230.** ✦✦

Rühle, Karl, Leipzig-R., Heinrichstr. 11. Schul- u. Unterrichtswerke, Musikalien.

Rütten & Loening, s. Literar. Anstalt Rütten & Loening.

Salle, Otto, Berlin W, Elßholzstr. 15. ⅄, ▮, ⊿, ❁, Naturw.

Salzer, Eugen, Heilbronn. Schönwissensch. Lit., protest. †, ▮, ♛, ⁂, ⌧, ♆, ⌂.

Sassenbach, Joh., Berlin SO 16, Engelufer 15. Belletr.

Sauerländers Verl., J. D., Frankfurt a. M., Finkenhofstr. 21. ♣, Handelswiss., ⌧, Sozialwissenschaft.

Sauerländer & Co., H. R., Aarau. Belletr., ▮, ♛, ⚖, ⚔, ⊙.

Schaffstein, Hermann & Friedrich, Cöln a. Rh., Badstr. 1. Jugendschr., Bilderbücher, Volksbücher, Schulbücher, Reiseführer.

Schall, Alfred, Berlin SW 47, Großbeerenstr. 27a, Ecke Yorckstr. Belletristik, ⊕, ⚔.

Schall & Reutel, Berlin SW 47, Großbeerenstr. 27a, Ecke Yorckstr. ▮, ⁂, ⌧.

Schaper, M. & H., Hannover, Marienstr. 8. ⊿. Tiermedizin.

Schauenburg, Moritz, Lahr. Kalender, Geschenkb., ▮, ⌂, ⊿, ⚖.

Schenck Nachf., Buchdruckerei Gust., P. M. Weber, Berlin SW 13, Hollmannstr. 9.

Scherl, August, G. m. b. H., Berlin SW, Zimmerstr. 36/41. Zeitungen, Zeitschr., Adreßbücher.

Schewe Verlag, Max, Schleusingen, Th. Belletr.

Schickhardt & Ebner (Konrad Wittwer) Stuttgart, Schloßstr. 14. Veterinärwes., Sport.

Schlag Nachf., Herm., (Felix Hentze), Leipzig, Windmühlenstr. 31. Kunstgew., Die Goldschmiedekunst, Der Goldwaren-Grossist, Sächs. Gemeindebeamten-Ztg., Neues Monogramm-Album, Fachbibliothek d. Edelmetallgew.

Schlesische Verlagsanstalt (vorm. Schottlaender) G. m. b. H., Berlin W 35, Lützowstr. 85 a. Belletr., Musik♛, Kunst♛.

Schlettersche Buchhandlung (Franck & Weigert), Breslau I, Schweidnitzerstr. 16. ⚖.

Schmidsche Buchhdlg, B., Augsburg, Maximilianstr. A. 15. Katholika, Belletr., ⊿, ⚖.

Schmidt, Gust., Berlin W 10, Königin Augusta-Str. 28. Photogr. Lit. (techn. u. künstler.), Zeitschr. „Phot. Mitteilgn".

Schmidts Verlag, Herm., Berlin W 30, Gleditschstr. 43. ⌂, Kultur♛.

Schmidts Verlag, Richard, Gotha. Ψ.

Schmidt, Heinr., & Karl **Günther,** Leipzig, Sternwartenstr. 15/21. Schulb., ♛, Liliput-Ausg.

Schmidt & Co., Richard Carl, Verlagsbhdlg, Berlin W 62, Lutherstr. 14. Autotechnik, Luftschiffahrt, Flugsport u. -Technik, Motorbootsport u. -Technik, Kunstgew.

Schmidt & Spring, Jugendfreund-Verlag, Leipzig, König Johann-Str. 30. Volks- u. Jugendschr.

Schmorl & v. Seefeld Nachf., Hannover, Bahnhofstr 14. ❁.

Schnurpfeil, Georg, Leobschütz. Kath. †, ♛, ⁂, Lit.

Scholtze, Carl, Leipzig, Königstr. 3. ⚖, ❁, Kunstgewerbe, ⚒. Elektrotechnik, Ingenieurw., Gartentechnik.

Scholz, Jos., Graph. Kunstanstalt u. Verl., Mainz. Künstlerische Bilderbücher, Jugendschriften.

Schönfelds Verlagsbuchhdlg, G., Berlin W 62, Lutherstr. 14. Kunstgewerbe.

Schöningh, Ferd., Paderborn. Ψ, kath. †, Belletr., ♆, ▮, ⁂, ♛.

Schrag, J. L., Nürnberg, Königsstr. 15. ♛, ⌂- u. Kult.♛ Nürnbergs (Norika).

Schreiber, J. F., Eßlingen u. München. Naturgesch., Bilderb., Meggendorfer-Bl.

Schroedel, Herm., Halle a. S., Reichardtstr. 21. ▮, Ψ, ⊿, ⊕, ∩, ⚗, ⌧, ♛, ⊕, ⌓, ⅄.

Schröder, Rich., Verl.-Buchh. (vorm. Ed. Dörings Erben), Berlin W 62, Nettelbeckstr. 7/8. ⚔, ♛.

Schroll & Co., Anton, Wien I, Hegelgasse 17. ⚖, ⌂, Kunstgewerbe, ⊙.

Schroeter's Verlag, Aug., Ilmenau in Thür. Kanarien-, Ziervögel- u. Geflügel-Lit., Gartenbau, Haus- u. Landwirtsch.

Schroeter, Paul, Berlin NW 40, Döberitzerstr. 2. ⌧, ⊿, hauptsächl. kurze landw. Arbeiten.

Schuhr, Gustav, Berlin S 42, Prinzenstr. 101. Naturheilk., ⊿, Belletr.

Schulhaus-Verlag E. Vanselow, Charlottenburg-Westend, Kaiserdamm 30. ⚖, Schulbau, Schulhygiene, künstler. Einrichtg v. Schulen u. dgl.

▮ Schriftl. d. Monatsschr. „D. Schulhaus": Stadtbaurat Schoenfelder, Düsseldorf.

Schultheß & Co. (H. Schultheß), Zürich. ⚖, ♛, ⚔, ▮, †, ❁, ⊿, Naturw., Belletr.

Schultz-Engelhard Nachf., W., Schöneberg, Belzigerstr. 27. ⚖, ⌂, Kunstgewerbe, spez. Malvorlagen u. Kunstblätter.

Schultze's Verlag, Aug., Berlin W 10, Bendlerstr. 13. Bücher f. Selbstunterricht.

Alf W Haarkmann

Schulz Verlag, Otto Aug., (G. Schiller), Leipzig, Talstr. 7 I. Handels- u. Sprachwissenschaft, ✝, ♛, ♬.

Schulzesche Hofbuchdruckerei u. Verlagsbuchhdlg. (R. Schwartz), Oldenburg i. Gr., Innerer Damm 10. Lit.♛, ⚜, Dramat., Kolonial-Belletristik (keine Romane und Nov.), ⚉, ⚖, ⚓, ▮, Kal., Schulbücher.

Schünemann, Carl, Bremen. Belletr., ⚓, Niedersächs. Lit.

Schnuke Verlag, Wilhelm, Leipzig, Universitätsstr. 15. ♛, ▮, ⚙, ⚅, ⁂.

Schuster & Loeffler, Berlin W, Bülowstr. 107. Belletr., Biogr., ♫, Musik.

Schwabacher'sche Verlagsbuchh., Stuttgart, Augustenstr. 51. Geschenk-, Geselligkeits- u. popul. Lit., Handelsw., Kulturw.

Schwann, L., Düsseldorf, Oststr. 82 u. Charlottenstr. 84/86. ⚖, ▮, ♫, ⚉.

Schweikhardt, Paul, Verlag, Straßburg i. E., Blauwolkeng. 27. Alsatica.

Schweitzer Verlag, J., München, Ottostr. 1 a. Rechts- u. Staatswiss.

Schweitzer, Ignaz, Aachen, Adalbertstr. 19. ✝, ⚇, 🖋, ⚉, ⚅, ▮, ⚜, ♛, ♫, Musik.

Schweitzer Nachf., P., Breslau.

Schweizerbart'sche Verlagshdlg, E. Nägele & Dr. Sproesser, Stuttgart, Johannesstr. 3 a. ⚚, ⚷, ⚇, ♘, Paläontol., ☠.

Schwerin, John Henry, Berlin W 57, Kurfürstenstr. 15/16. Zeitschriftenverlag.

Schwetschke und Sohn, C. A., (Dr. jur. Martin Rosenthal,) Berlin W 57, Potsdamerstr. 60. ♫, Literatur, ⚉, Memoiren, Kulturw, histor.-polit. Wissensch.

Schwick, Heinr., k. u. k. Hofbuchhändler, Innsbruck, Landhausstr. 4. ♛.

Seemann, E. A., Leipzig, Querstr. 13. ♛, ♫♛, △, Lit.♛, Weltw, ⚈, 𝄞, Kulturwissensch., ⁂.

✦✦ **Siehe Inserat Seite 2226.** ✦✦

Seemann Nachfolger, Herm., Berlin NW 87, Wullenweberstr. 8. ♫ u. a.

Seemann & Co., Leipzig, Inselstr. 20. △, Kunstgewerbe, ♫, Fachlit. für d. gewerbl. Unterricht, Handfertigkeiten, häusl. Kunstarbeiten, Zeichenvorlagen.

Seidel & Sohn, L. W., Wien I, Graben 13. ⚔, ♛.

Seitz Nachf., Gustav W., Gebr. Besthorn, Hamburg, Alterwall 48. ♫, △.

Selbstverlag des Deutschen Apotheker-Vereins, Berlin NW 87, Levetzowstr. 16 b. Pharmacie.

Senf, Gebrüder, Leipzig, Augustusplatz 8 II. Philatelist. Buch- u. Ztgs.-Verlag.

Senfenhanfersche Buchh., Fr., Berlin C 25, Alexanderstr. 37a. Gartenbau.

Seydel, A., Polytechn. Buchh., Berlin SW 11, Königgrätzerstr. 31. △, ⚒, ⚙.

Seyfert, Max, Dresden-A., Eisenacherstr. 15. Belletristik.

Seyffert, Herman, Berlin S 61, Urbanstr. 179 I. Verlag der „Freien Meinung".

Siegels Musikalienhdlg, C. F. W., (R. Linnemann), Leipzig, Dörrienstr. 13. Musik u. Bücher, Gesangver.-Ztg.

Siegismund, Karl, Kgl. Kommerzienrat, Hofbuchhdlr, Berlin SW 11, Dessauerstr. 13. ⚔, ♛.

Siegismund & Volkening, Leipzig, Johannisg. 30. ▮.

Siemenroth, Franz, Berlin SW 11, Hafenpl. 9. ⚖, ♛, ⚅, ⚗, ⚙.

Simion Nachf., Leonh., Berlin W 57, Bülowstr. 56. ⚅, ⁂, ⚙, ⚳, engl. und franz. Lehrb., Schulbücher.

Simson's Theaterverlag, Berlin-Schöneberg, Bozenerstraße 11. Einakter jeden Genres.

Singer, Josef, Hofverlagsbuchh., Straßburg i. Elsaß, Meiseng. 18. Belletristik, Neuausgaben, Reisen usw.

Sittenfeld, Jul., Hofbuchdruckerei, Berlin W 8, Mauerstr. 43/44. ⚖.

Siwinna, s. Phönix-Verlag.

Skopnik, Conrad, Berlin-Zehlendorf (Mitte), Gertraudstr. 3. Pferdesport.

Soltaus Verl., Diedr., Norden. Christl. Unterhaltungslit.

Sommermeyer, Emil, Baden-Baden. Sport, Musik, Balneologie.

Spaarmann, Ad., Mülheim a. Ruhr-Styrum. ⚔, Populärwissenschaft.

Spamer, Hugo, Berlin NW 23, Claudiusstr. 9. Kaufm., gewerbl. u. techn. Fach- u. Lehrbüch., Lehrmittel, Zeitschr., ⚒, ⚅, ♛, ▮.

Spamer, Otto, Leipzig, Täubchenweg 26. Populärwissensch., Technisches, ⚗, Jugendschriften.

Spandel, Erich, Nürnberg, Hauptmarkt 4. Zeitungen u. Zeitschr.

Spemann, W., Stuttgart, Hermannstraße 5. ♛, ♫, ⚚, 🖋, ☠, △, ⚈, ⚉, ▮, ⁂, ✝.

Spielhagen & Schurich, Wien I, Kumpfg. 7. ⚙.

Spohr, Max, Inhaber: Ferd. Spohr, Leipzig, Rudolphstr. 4. ⁂, pop. 🖋, Sozialw., ♫, 🖋, Homosexualität, Spiritismus, Hypnotismus u. ä.

✦✦ **Siehe Inserat Seite 2214.** ✦✦

Springer, Jul., Berlin W 9, Linkstr. 23 u. 24. Staatsw., Pharmazie, Verkehrswes., ⚗, ♣, ⚖, ♘, 🖋, ⋂, ⚙, ⚅, Elektrotechn., ⚒, ♘, 🔪, ⚷, ⚓, ⚚.

Staackmann, L., Leipzig, Königstr. 33 a. Belletristik.

Stahelsche Verlagsanstalt, Hof- u. Univ.-Verlag, Würzburg. ⚖, Naturw., 🖋, Kal., Lehrmittel, Prüfungsaufgaben-Sammlg, fränkische ♛, prakt. Lit.

Stahn, Friedr., Berlin SW 48, Wilhelmstr. 137. ⚙.

Stalling, Gerh., Oldenburg (Großh.), Ritterstraße 4. 🕮, ♛, 🕮, Belletr., Kal., ☸, ⚔, 🏏.

Stargardt, J. A., Berlin W 35, Lützowstr. 47 Geneal., Heraldik, Numismatik, 🕮.

Staude, Elwin, Berlin W 35, Steglitzerstr. 11. Fachzeitschriften, 🖃, popul. 🔬, Naturw., 🕮.

Steins Verlag, A., (Johs. Stein), Potsdam, Kaiser Wilhelm-Str. 52. 🕮, ✝, Belletr., Wissensch., Staatsw., Schachw., Musik, Sport.

Steingräber Verlag, Leipzig, Sternwartenstr. 79. Musikal. Unterrichtswerke.

Steinitz Verlag, Hugo, Berlin SW 68, Charlottenstr. 2. Alles, bes. popul. Werke, Romanvertrieb.

Steinkopf, J. F., Stuttgart, Marienstr. 11/15. Belletristik, Geschenkbücher, Jugend- u. Volksschr., evang. ✝ u. Erbauliches.

Stilke, Georg, Berlin NW 7, Dorotheenstr. 66/7. Schönw., Nat.-Ökon., Politik, ♛.

Straube, Jul., Geogr. Institut u. Landkart.-Verlag (Benno Straube), Berlin S 61, Gneisenaustr. 67.

Geograph.-lithogr. Anstalt, Kupferstich-Atelier, Steindruckerei, Photochem. u. Photomechan. Reproduktionsanstalt (Neu: Straubedruck für Karten u. alle Strichzeichnungen; Allegrodruck für Notenvervielfältigung), Verlagsbuchhandlung.

Strecker & Schröder, Stuttgart, Johannesstr. 11a. 🌐, ♛, Ur♛, Kultur♛ ⚔, ⁂, 🕮, ✝, 🔬, ♈, ♆, ♃, ♁, ♋, ∩, ⚗, ⚓, ☠, ♠, 🕮, 👁, 🏆, 🖃, 🏏.

Streit, Wilh., Dresden-A., Comeniusstr. 55. 🕮, Musik- u. Theater♛, Bismarck-Frauenbuch, Selbstverlag.

Strien Verlag, Eugen, Groß-Salze, Bz. Magdeburg. Ev. ✝.

Stroefer, Theo., Kunstverlag, Nürnberg, Hirschelg. 26. 🕮.

Strumper & Co., Hamburg-Uhlenhorst, Bachstr. 27. △.

Struppe & Winckler, Berlin W, Potsdamerstr. 108. ✠

Stuhr'sche Buchh. G. m. b. H., Berlin W 8, Unt. d. Linden 17/18; Zweiggeschäft W 30, Kurfürstendamm 13. ♛, ⁂, engl., franz. u. russ. Lit., 🕮, Belletristik.

Styria, k. k. Universitätsbuchdruckerei u. Verlagsbuchhandlung, Graz. Katholika, Volks- u. Jugendschr., 🕮, Kirchenmusik, ✝, ♛.

Süddeutsche Monatshefte, G. m. b. H., München, Königinstr. 103.

Süddeutsche Verlagsbuchhandlung, Franz Tuch, München, Goethestr. 49. Relig. kath. Schr., kath. 🕮 u. schönwiss. Lit.

Süddeutsches Verlags-Institut, Julius Müller, Stuttgart, Langestr. 18. Populärwissenschaftl. Literatur, bes. 🔬 u. Hauswirtschaft.

Süsserott, Wilh., Berlin W 30, Neue Winterfeldtstr. 3a. Kolonialpolitik, Reisewerke, Meckleburgica.

Sutter, Berthold, (Verlags-Abt.,) München NW 19, Klarstr. 12—14. Alpine Lit., Reiseführer, Schöne Lit., Bavarica, buchhändl. Fachlit.

Taendler, Rich., Verlag u. Lit. Institut, Berlin W 50, Augsburgerstr. 48. Belletristik.

✦✦ **Siehe Inserat Seite 2207.** ✦✦

Tauchnitz, Bernh., Leipzig, Dresdnerstr. 5. Ausländ. Lit., Wiss.

Tauchnitz, Chr. Herm., Leipzig, Carlstr. 26. Naturwiss., Kunstw., Archäol., Sprachw., 🌐, Bibliogr., △.

Taussig & Taussig, Prag, Kl. Ring 144. Genealogie, ♆, Naturw., Musik.

Tegeler & Co. Verlag, Berlin-Wilmersdorf, Wilhelmsaue 15. Verlag d. Export-Nachschlage- u. Auskunftsbuches „Deutschlands Welthandel".

Tempelkunst-Verlag der Richard Wagner-Gesellschaft f. german. Kultur u. Erziehung. (Dir.: Curt L. Walter van der Bleek, Berlin-Wilmersdorf, Pfalzburgerstr. 26a.)

Tempsky, F., Wien IV, Johann Strauß-Gasse 6. Populärwiss., 🕮.

Teubner, B. G., Leipzig, Poststr. 3—5. Altertumswiss., ♘, ♆, 🕮, Naturwiss. Unterrichtsmittel f. höh. Schulen, 🖃.

Thamm, Carl, Ziegenhals i. Schles. Humor, ♛, Belletristik.

Theaterverlag Eduard Bloch, Berlin C 2, Brüderstr. 1. ♁.

✦✦ **Siehe Inserat Vorsatzseite 2.** ✦✦

Theissingsche Buchh., Sigm. Theissing, Münster. ⁂, ✝, 🏏, ♛.

Thieme, C. G., Dresden-A., Augustusstr. 6. Numismatik.

Thieme, Georg, Leipzig, Antonstr. 15. Wissensch. 🔬.

Thienemann, E. F., Gotha. 🕮, ♆, ♃, ∩, ♘, ✝, ♛, 🏆, ⁂, bes. Lehrerbildungswesen.

Thienemanns Verlag, K., Stuttgart, Marienstr. 13. Jugendschriften.

Thomas, Theod., Leipzig, Königstr. 3. Naturwiss., ☸, Keramik, ⁂, 🕮, Sozialw.

Tittel Nachf., Fr., (Bernh. Kunath,) Dresden-Altst., Pillnitzerstr. 49. Kalender, Humoristika.

Titze, Adolf, Leipzig, Thomasring 1. Geschenklit. Schöne Wissensch.

Tobies, Otto, Leipzig, Roßplatz 16. ⁂, ♛, Biogr., Briefw., Memoiren.

Töpelmann, Alfred (vorm. J. Rickers Verlag), Gießen, Südanlage 4. ✝, ⁂, Sprachwissenschaft.

Trewendt's Nachf., Eduard, Berlin-Schöneberg, Mühlenstraße 8. ↘, ⚷, ⚗, ♉, ☽, ♛, ⚖, ✓, ⚷, ✠, ♆, ⁂, ∩, ⚙, ⊞, ♈.

Troitzsch Nachf., Bruno, Chemnitz. Belletristik, Karten u. Führer.

Trowitzsch & Sohn, Berlin SW, Wilhelmstr. 29. Kalender, ✓, †, ✠, ⊞, Jugendschr., Schulbücher.

Trowitzsch & Sohn, Kgl. Hofbuchdruckerei, Frankfurt a. O. Obst- u. Gartenbau, Land- u. Hauswirtschaft, ⚖, ⊞.

Trübner, Karl J., Straßburg, Elsaß. Neuere ♆, Sprachwiss.

Twietmeyer, A., Leipzig, Gellertstr. 16. ⚙, Sport, ♌, ♆, ♈.

Twietmeyer, Eug., Leipzig, Inselstr. 20 I. Hauswirtsch., Kochbücher, weibl. Handarbeiten.

Ullstein & Co., Berlin SW 68, Kochstr. 22—26. Zeitungen, Zeitschriften, Buchverlag.

Ulmer, Eugen, Stuttgart, Olgastr. 83. ✓, Gartenbau, Naturwiss.

Ungleich, E., Leipzig, Talstr. 12 I. Prot. †, ✠. Belletr.

Union Deutsche Verlagsgesellschaft, Stuttgart, Cottastr. 13; Leipzig, Hospitalstr. 10, u. Berlin S 61, Blücherstr. 31.

Universitäts-Buchhdlg., Paul Toeche, Kiel, Dänische Str. 39. ⚓.

Urban & Schwarzenberg, Wien I, Maximilianstr. 4 u. Berlin N 24, Friedrichstr. 105 b. ⚷.

Vahlen, Franz, Berlin W 9, Linkstr. 16 ⚖, Staatswiss., ✠.

Vandenhoeck & Ruprecht, Göttingen, Theaterstr. 13. Prot. †, ⁂, ✠, ♆, Vergleich Sprachforschg., Staatswiss., ⊞, ♛, Pharmazie.

Vaterländische Verlags- u. Kunstanstalt, Berlin SW 61, Johanniterstr. 6. Protestant. †, ⚔, ♉, ⊞.

Veit & Comp., Leipzig, Marienstr. 18. Naturwiss., ⚖, ☠, ♛, ⁂, ↘, ⚒, ♈, ⚷, ⚗, ⚉, ♋, ♌, ⅄, ⚷, ⚇, ✠, ♆, ∩, ⚙, ⊞, Schach.

✦✦ Siehe Inserat S. 2210 u. 2227. ✦✦

Velhagen & Klasing, Bielefeld u. Leipzig. †, ✠, ♛, ⚉, Atlanten, ♌, Illustr. Monographien, Illustr. Geschenkwerke, Jugendschr., Schulbücher, Kalend., Erbauungsbücher, illustr. Zeitschriften.

Verein d. Bücherfreunde, Berlin SW 47, Großbeerenstr. 27a. Belletr.

Vereinigte Kunstanstalten, A.-G., vormals Jos. Albert, Kunstverlag, München, Kaufbeuren u. Zürich. ⚠, ♌, ⚉.

Verlag Aesculap, Inh. Clara Marschner, Berlin-Karlshorst, Treskow-Allee 58 a. ⚷, Verl. d. Monatsblattes „Aesculap".

Verlag Berlin-Wien (Spielmeyer & Wenzel), Berlin SW 48, Wilhelmstr. 38. Belletristische Literatur.

Autoren; Adlersfeld-Ballestrem, Anzengruber, Egidy, Flaubert, Jakobowski, Kirchbach, Manteuffel, Niemann, Rosen, Suttner, Torresani u. a.

Verlag Continent, G. m. b. H., Berlin W 15, Düsseldorferstr. 24. Belletristik, Politik, Popul. Wissenschaften.

Verlag Enenklovädie, Bern. ⊞.

Verlag des Evangel. Bundes, Berlin W 35, Am Karlsbad 5. „Deutsch-protestantische Bücherschau."

Verlag der Evang. Gesellschaft, Stuttgart, Färberstr. 2 I. †, Schulbücher, Jugend- u. Volksschr., Mädchenbücherei, Kalender, Evang. Gemeindeblatt f. Württemberg.

Verlag Hellmann, Glogau u. Leipzig. Schöne Lit. u. ihre Geschichte.

Verlag „Humanitas", Spreenhagen-Röthen.

Verlag Jugendhort (Walther Bloch Nachf.), Berlin W 50, Pragerstr. 14. Jugendschriften.

Verlag für nationale Literatur, Berlin-Lichterfelde, Wilhelmstr. 16. Nationale Lit., relig. Tendenzschr., ⚔.

Verlag der St. Marienstiftung, Limburg a. Lahn. Kath. †, Belletristik u. ✠.

Verlag der Schönheit, Berlin, Leipzig, Wien. (Betriebsleitung Werder a. H. bei Berlin, Am Zernsee 4.) Schöne Künste, Körperpflege, Kleidung, Sittlichkeit, Gesellschaft, Frauenbildung, Kulturfortschritt. Frei u. vornehm.

Verlag der Sozialistischen Monatshefte, G. m. b. H., Berlin W, Potsdamerstr. 121 h. Soziale u. politische Bücher, Broschüren usw.

Verlag f. Sprach- u. Handelswissenschaft, S. Simon, Berlin W 30, Schwäbische Str. 25. Handels- u. Sprachw., Bank- u. Börsenwesen, Wirtschaftskunde.

Verlag für Universale Bruderschaft und Theosophie, J. Th. Heller, Nürnberg, Vestnertorgraben 13. ⁂, Theosophie, Bruderschaft, Religion, Wissenschaft u. ♌.

Verlag der Monatsschrift „Der Theosophische Pfad", neue Folge der Monatsschrift „Universale Bruderschaft", Illustrierte Blätter für Lebensweisheit und Lebenskunst.

Verlagsanstalt Benziger & Co. A.-G., Einsiedeln i. Schweiz, Waldshut i. Baden u. Cöln a. Rh. Belletr., Erbauungsbücher, Zeitschr., Kalender, Familienbücher.

Verlagsanstalt Alexander Koch (Besitzer Hofrat A. Koch), Darmstadt, Sandstraße 24. Spezialverl. kunstgewerblicher Zeitschriften und Vorlagewerke: Innen ⚠,

Wohnungskunst; ⊙, Plastik, Gartenkunst, Frauenkünste.

Verlagsanstalt für Farbenphotographie, Berlin SW 68, Lindenstr. 71/72. Große farbenphotogr. illustr. Werke u. Bilder aus Länder- u. Völkerkunde.

Verlagsanstalt vormals G. J. Manz, Buch- u. Kunstdruck., A.-G., München-Regensburg. Kathol. ✝ u. ⁂, ♕, Naturw.

Verlagsanstalt Moldavia, Budweis. Zeitschriften, Bücher u. Kalender.

Verlagsbureau G. Schloeßmann, Arnstadt i. Thür., Gerastr. 10. ✝, 🕮.

Verlagshandlung der Anstalt Bethel, Bielefeld. Innere Mission, Protestant. ✝.

Verlagshaus für Volksliteratur, C. Teistler & Cie., Berlin-Friedrichshagen. Sozialpol., Belletr., Religions♕, Tagesfragen, ✉.

Verlagshaus für Volksliteratur u. Kunst, G. m. b. H., Berlin SW 61, Gitschinerstr. 13. Volksliteratur u. ♫.

Vieweg, Chr. Friedr., G. m. b. H., Berlin-Lichterfelde-West, Ringstr. 47a. Musik🕮.

Vieweg & Sohn, Friedr., Braunschweig. Naturw., ⚙, ⚗, ⚒, ⚷, ⚡, ∩, ♕, ⅄, ⚷, ♎, ✓ usw.

Violet, Wilhelm, Stuttgart, Johannesstr. 58. Höh. Unterrichtswesen, Sprach- u. Handelswissensch.

„Vita", Deutsches Verlagshaus, G. m. b. H., (Felix Heinemann), Charlottenburg, Hardenbergstr. 14. Belletr., Wissenschaft, ♫ u. Bühnenvertrieb.

Vobach & Co., W., Berlin SW 11, Dessauerstr. 38: Leipzig, Georgiring 5e; Wien I, Dominikanerbastei 10; Zürich 1, Limmatquai 34. Ill. Familien-Zeitschr., Belletrist., populärwiss. Lit.

Vogel, F. C. W., Leipzig, Dresdnerstr. 3I. ⚷.

Vogelsberg, Karl R., (vereinigt mit Fr. Luckhardt's Militär-Verlag R. Felix), Leipzig-R., Göschenstr. 1. Vaterländ., ♆, ⊙, 🕮, ⚔.

Voigt, Bernh. Friedr., Leipzig, Kreuzstr. 1c. ⅄, ⚙, ⅄, ✓, Gartenbau.

Voigt, Hugo, Leipzig-R., Nostizstr. 9. ✓, Gartenbau, ♣, ländl. Fortbildungsschulwes.

Voigtländers Verlag, R., Leipzig, Hospitalstr. 10. 🕮, Reisewerke, ♈, ♫, ♞, ♕, ⁂, ✉.

Volckmann Nachf., C. J. E., G. m. b. H., Charlottenburg 2, Uhlandstr. 184. ⚓, ⚙, Luft- u. Flug-Technik, Schiffbau-Technik, ⚖, Reisebücher u. Landkarten, Schöne Literatur.

Volger & Klein, Landsberg a. W. Theater, Volksschr., 🕮.

Volkening, Eduard, Leipzig-Reudnitz, Täubchenweg 10. Buchgewerbl. Fachlit., Häusl. Kunstarbeit., Lehrer- u. Schülerkalender.

Volksvereins-Verlag G. m. b. H., M.-Gladbach, Sandstr. 5—11. ✉.

Voß, Leopold, Leipzig, Dörrienstr. 16. ⚗, ⚷, ⁂.

Vossische Buchhandlung, Berlin W 62, Nettelbeckstr. 7/8. Wissenschaftl. aus allen Gebieten, bes. ♕, ⚔, Kolonial-Lit. u. ✉.

Wachsmuth, F. E., Leipzig, Kreuzstr. 3. Bilderwerke f. alle Unterrichtsfächer, farb. Kunstblätter u. Gravüren.

Wagners Verl., Friedr., Braunschweig, Bohlweg 10.

Wagner, R., Berlin W 9, Potsdamerstr. 20a. ♫.

Wagner'sche Universitäts-Buchh., Innsbruck. ♕, ♈, ⚖, ⌓, ♞, ⊕, ✝.

Wagner, H., & E. Debes, Geogr. Anstalt, Leipzig, Nürnbergerstr. 46. ⊕ u. Karten.

Walhallaverlag Schmid & Cie., München, Lotzbeckstr. 4. Kultur- u. Kunst♕.

Wallishaussersche k. k. Hofbuchhandlg, Wien I. ⊙, mod. Belletr.

Walther, Hermann, Verlagsbuchhdlg, G. m. b. H., Berlin W 30, Motzstr. 76. ✝, ⁂, ♕, Politik, Tagesfragen, ✉, 🕮, ⚔, ♈, ♆, ⊙.

Wartigs Verlag, Ed., Leipzig, Charlottenstr. 25. Düntzers Erläutergn, Andersen, Mnemotechn. Bibliothek.

Wasmuth, Ernst, A.-G., Berlin W 8, Markgrafenstr. 35. ⅄, Kunstgewerbe.

Wattenbach, Georg, Berlin W 57, Göbenstraße 22. ⚖, Fachwiss. Werke u. Zeitschr.-Verlag.

Weber, F. J., (Illustr. Zeitg,) Leipzig, Reudnitzerstr. 1/7; Filiale Berlin.

Weber Verlag, Otto, Heilbronn a. N., Gartenstr. 64. Belletr., Schwarzwaldführer, Zeitschriften- u. Zeitungsverlag.

Weber, Peter, Baden-Baden. Kath. Poesie, Erzieh., Sozialpol., 🕮.

Wedde, Auguste, Hamburg 36. 🕮.

Wedekind & Co., Verlag Dr., G. m. b. H., Berlin S 14, Dresdenerstr. 43. Wasser-Sport, Automobilismus.

Wehberg, Bernh., Osnabrück. Kath. religiöse Volksbücher, Belletr.

Wehner, A., Verlagsbuchhdlg, Zürich, Nürenbergstr. 19. 🕮, ⚙.

Weichert, A., Verlag, Berlin NO, Neue Königsstr. 9. Klassiker, Jugendschriften, Belletr., Volksbüch., Kalender.

Weidmannsche Buchhdlg, Berlin SW, 68, Zimmerstr. 94. ♈, ♕, Lit.♕, 🕮.

◆◆ Siehe Inserat Seite 2224. ◆◆

Weigel, Gust., Leipzig, Inselstr. 20. Länderkde, Sprachlehre, ⊕, ⚙, ⚖, Handelswissenschaft.

Weimann, E. G., Leipzig-R., Hospitalstr. 10. Populärwissensch. Werke.

Weise Verl., Gustav, Stuttgart, Reinsburgstr. 103. Jugendschr., Bilderbücher u. Spiele.

Weisert, Otto, Stuttgart, Rothebühlstr. ⚙, Naturwissenschaft.

Weller, C. A., Berlin SW 68, Lindenstr. 71/72. ⚔, ⚙, ♛.

Werner Verlag, Jul., Leipzig, Tauchaerstr. 6. 🕮, Wissensch.

Werth Söhne, F. C., Warburg i. W. Fortbildgsschulw. f. Handel u. Gewerbe, ✓, kath. ✝, Gebet- u. Erbaugsbücher, 🕮, Schulbücher.

Westermann, George, Braunschweig, Riddagshäuserweg 66. Atlanten u. Wandkarten, ⌀, Belletr., „W. Monatshefte", Wörterbüch., deutsche, franz. u. engl. Lesebücher f. Schulgebrauch, Jugendschriften.

Wiegandt & Grieben, Berlin SW 11, Luckenwalderstr. 2. 🕮.

Wiemann, D. B., Barmen, Heidterstr. 4. Prot. ✝, 🕮, 🖋, ⊞, Volksschr.

Wiest, Nachf., Ernst, Verlagsbuchhdlg, G. m. b. H., Leipzig-Reudnitz, Breitkopfstr. 26. ⁂, Naturw., popul. Lit. üb. ♛, ✓, 🖋, ⚙, ⚔, ⚓, Sport.

Wigand, Gg., Leipzig, Seeburgstr. 100. ⌀, Belletr., ✝, ⁂, Memoiren, ✓, ♛, ⊜, Reisen.

Wigands Verlag, Georg H., Leipzig, Querstr. 10. ⚖, ⊞, Staatswiss., 🕮, 🖋, Kultur♛.

Wigand, Otto, Verlagsbuchhandlung u. Buchdruckerei m. b. H., Leipzig, Hospitalstr. 11a. ♛, ⊜, Germanistik, Kultur♛.

Winckelmann & Söhne, Berlin SW 11, Königgrätzerstr. 89. Jugendschr., 🕮, Schulbücher u. Lehrmittel: 🖋, ⚗, ⊜, ♛, Å, Ψ, ∩, Ψ.

Winckler, O. Th., Leipzig, Seeburgstr. 47. ⌀, Bilderbücher.

Wintersche Verlagshdlg, C. F., Leipzig, Roßstr. 6.

Winters Univ.-Buchh., Carl, Heidelberg. Wissensch. Lit. aus allen Gebieten, Belletr., Memoiren, Schulbücher, Verschiedenes.

Wirz, Emil, vorm. J. J. Christen, Aarau i. Schweiz. ✓, Obst- u. Gartenbau, Kochbücher, Ornithologie.

Wirz, J., Wetzikon u. Grüningen (Zürich i. Schweiz). ☽ u. Kalenderverlag.

Wiskott, C. T., Kunstverlag, Breslau und Berlin SW 68, Ritterstr. 48 I. ⌀, Prachtwerke u. Einzelbl.

Wittwer, Konr., Stuttgart, Schloßstr. 14. Kunstgew., △, Å.

Wolff Verlag, Kurt, Leipzig, Kreuzstr. 3 b. Lit.; Bühnenvertrieb.

Wolff-Beckh, Friedrich G. B., Berlin-Steglitz. ⚖, ♛, ⌀, Jugendschr., ☤.

u. a. Muster-Formulare:
für Verlagsverträge (5. Taus.!) 50 Pf.,
für Redaktionsvertr. (ältestes!) 50 Pf.

Wöller, Jm. Tr., Leipzig. 🕮, Gartenbau, ☤.

Wollermann, Hellmuth, Braunschweig. Ev. ✝, 🕮.

Woerl's Reisebücherverlag, Leipzig, Kurze Str. 2. Reisehandbücher, Städte- u. Talführer, Ethnograph. u. ⊜.

Woywod, Max, Bielefeld. 🕮, Schulbücher.

Wunder, Franz, Berlin NW 23, Kurhavenerstr. 2. Spezialverlag f. freimaurerische u. verwandte Lit.

Wunderlich, Ernst, Leipzig, Roßpl. 14. 🕮, Ψ.

Wunderling, W., Regensburg, Gesandtenstr. Bavarica, Belletr., ♛, 🖋.

Wyß, K. J., Bern. Schweizer. ♛, ✓, 🕮, ⚖.

Xenien-Verlag, Leipzig, Windmühlenweg 3. Lit. ♛, Kunst ♛, Belletristik, Lyrik, ☽. Verlag der „Xenien".

Zacharias, R., Magdeburg-N., Nachtweidestr. Volks- u. Handelsw.

Zahn, v., & Jaensch, Dresden-Altst., Waisenhausstr. 10. ⚗, Hygiene, Staatsw., ⊞, christl. Unterhaltungsschr.

Zernin, Ed., Darmstadt, Neckarstr. 9. ⚔, 🕮, ✝, ⚖.

Zickfeldt, A. W., Osterwieck, Harz. 🕮.

Zieger, Herm., Leipzig, Marienpl. 2. ☤, ☽, ⌀, 🖋, 🕮, ✝, ⊞, △, Ψ, ⁂, ⚙, Handel.

Zille, M., Leipzig, Talstr. 15. Freimaurerei.

Zilleſſen, Fr., Buchhandlg, Berlin C 19, Wallstr. 17/18. 🕮, Lit. f. d. Jugend.

Zimmers Verlag, A., (Ernst Mohrmann,) Inh. Curt A. Hosemann, Stuttgart, Graf Eberhard-Bau. 🖋, Naturwissenschaften u. Kunstgewerbe.

Zürcher & Furrer, Zürich 1, Brunng. 2. ✝, 🕮, Ψ.

Zwißler, Julius, Wolfenbüttel, Stadtmarkt 5. Belletristik, ☤, Ψ, ♛, 🕮, △, ✝, ⌀, ⚖.

Agenturen.

Nachstehend sind die Geschäfte alphabetisch nach den Firmen aufgeführt, die sich mit Vermittelung buchhändlerisch-liter. Geschäfte, liter. Interessenvertretung, Auskünften, Hilfsarbeiten, Übersetzungen usw. beschäftigen oder als sog. Theateragenturen besonders den Vertrieb von Bühnenwerken besorgen oder ein Bureau für Nachrichtendienst (Berichterstattung) unterhalten. Die Angaben betreffen Firma, Besitzer, Wohnung, Gebiet der Tätigkeit, Bedingungen usw., Veröffentlichungen. Gründungsjahr; * = neu aufgenommen.

Agence Rolleder, Telephonisch-Telegraphischer Nachrichtendienst. Eigentümer u. Hrsg.: kais. Rat Carl Rolleder, Wien I, Wipplingerstr. 11.

Anstalt f. Aufführungsrecht dramatischer Werke, G. m. b. H. Leiter: Oscar von Schoenfeld, Berlin W, Landshuterstr. 18. Vertrieb aussichtsvoller Bühnenwerke. Anleitung zu bühnensicheren Überarbeitungen. Vertretungen in Paris, Holland, New York, Wien, London, Stockholm, Kopenhagen.

Atlantik-Verlag E. A. v. Cserepy, Berlin W 15. Bühnenvertrieb. Filmabteilg. *

◆◆ Siehe Inserat Seite 2215. ◆◆

Bachmair, Heinrich F. S., München 2 NW, Horscheltstr. 4. Leiter des Bühnenvertriebs: Hugo Ball, Dramaturg der Münchener Kammerspiele. *

Barth, Otto Wilh., Leipzig, Wurznerstraße 103. Bühnenvertrieb. Prüfung durch Lektoren von Ruf, Ratschläge, Begutachtg, ev. Bearbeitg. Veröffentlichgsblatt: „D. Theaterlaterne". 11.

◆◆ Siehe Inserat Seite 2214. ◆◆

Brücke, Die. Internationales Institut zur Organisierung der geistigen Arbeit, München, Schwindstr. 30 II. 11.

Bühnenverlag Ahn & Simrock G. m. b. H., Berlin W 50, Tauentzienstr. 7b (Eingang: Nürnbergerstr 9/10). Vertrieb v. dramat. u. musikal. Werken.

◆◆ Siehe Inserat Vorsatzseite 1. ◆◆

Bühnenvertrieb C. W. Mamsch u. Co. (Erdgeist-Verlag), Leipzig, Eilenburgerstr. 22. Verlag u. Vertrieb nur künstlerischer Bühnenwerke u. guter Volksstücke. Prüfung kostenlos. Ratschläge, Umarbeitgn auf Wunsch. Rückporto erforderlich. Zeitschrift: „Die Quelle".

◆◆ Siehe Inserat Seite 2216. ◆◆

Bureau für Berliner Berichterstattung, Inh.: Dr. Fritz Auer, Berlin W 62, Kleiststraße 13. Vertretung auswärtiger Blätter: Korrespondenzen, Informationen, tägl. telephonischer Dienst, polit. Artikel, Feuilletons, Mitteilungen üb. Berliner Theater, Kunst u. Wissenschaft. 07.

Comoedia, Vertrieb von Bühnenwerken, Ges. m. b. H., Wien I, Wollzeile 18. Direktor: Otto Eisenschitz. Vertrieb von dramat. u. musikal. Bühnenwerken. 12.

Deutsch-Österreichischer Verlag, G. m. b. H., Wien IV, Joh. Strauß-G. 35. Bühnenvertrieb. *

Dramatischer Verlag Fortuna, Charlottenburg, Kantstr. 25. Geschäftsleiter Dr. Wilhelm Teschen. Der Verlag übernimmt Prüfung, Umarbeitung und Drucklegung von Bühnenwerken. Mitarbeiter von Ruf, die erst nach Bühnenerfolg Entschädigung beanspruchen, stehen zur Verfügung. Erfolgreiche Umarbeitungen können nachgewiesen werden. Prüfungen erfolgen kostenlos, jedoch ist Porto für Antwort u. eventuelle Rücksendung beizufügen.

Dramaturgische Anstalt, Inh. Dramaturg Prof. Dr. Herm. Schlag, Weimar, Wallendorferstr. 3. Bühnenverlag u. Vertrieb dramat. Werke. Ratschläge, Prüfg, Begutachtung, ev. Bearbeitung. 00.

◆◆ Siehe Inserat Seite 2228. ◆◆

Eckert & Co., Berlin-Halensee, Lützenstraße 7. Vertrieb v. Zeitgs-Romanen. *

◆◆ Siehe Inserat S. 2216 u. 2223. ◆◆

Gose & Tetzlaff, G. m. b. H., Berlin-Wilmersdorf, Abteilung für Vertrieb dramat. Werke.

Greiner & Comp. (Inh. Hugo Wolff), Liter. Verlag, Berlin W, Barbarossastr. 53. Feuilleton-Zeitung f. Redaktionen, Vertrieb v. Romanen u. Novellen erster Autoren z. Erst- u. Wiederabdruck. 85.

Harmonie, Verlagsges. f. Lit. u. Kunst (G. m. b. H.), Berlin-Halensee, Georg Wilhelm-Str. 17 pt. Bühnenvertrieb dramat. u. musikal.-dramat. Werke. 97.

Huhn, Rich., Schreibstube, Ohrdruf i. Th. Maschinen-Abschriften, Vervielfältigg usw.

◆◆ Siehe Inserat Seite 2211. ◆◆

Hyperionverlag G. m. b. H., Berlin. Bühnenvertrieb. *

Jahn's Literar. Institut, A., Nürnberg, Paradiesstr. 19. Vertrieb v. Rom., Novellen, Erzählungen usw. an Zeitungen u. Kalender. Erwirbt geg. sofortige Kasse bei Acceptierung spannende, jedoch nur dezent gehaltene Originale u. schon 1 bis

2mal veröffentlichte Werke. Auch Erzählungen religiösen Inhalts erwünscht. 94.

Internationale Verlagsanstalt (Tillotson & Son's Nachfolger — O. Pupke), Berlin W 15. Vertrieb v. Zeitungs-Romanen u. sonstig. Feuilleton-Material. An- u. Verkauf von Übersetzungsrechten. Verlag d. „Internation. Feuilleton-Korrespondenz". Buchhandlg: belletrist. Verlag.

Internationales Verlags-Institut C. Prôfit, Berlin W, Grunewaldstr. 19 I. Bes.: C. Prôfit. (Komm. C. F. Leede, Leipzig.) a) Verlag dram. u. musikal. Werke. b) Bühnen-Mskrn-Vertr. c) Buch- u. Musikal.-Verl. d) Lit. u. Übersetzgsbur. 99. — Novitätenztg. „Prôfit-Verlag" erscheint nach Bedarf.

Kaiser, Oscar Franz, Hannover-Döhren, Landwehrstr. 84. Theater-Verlag u. -Vertrieb. Organe: „Der Deutsche Bühnen-Schriftsteller" u. „Das Provinz-Theater". 10.

Kämpfs Bibliograph. Bureau, Dr. W., Berlin S, Brandenburgstr. 32. Wissenschaftl. Auskünfte, Literatur-Nachweise, bibliogr. Arbeiten. Auch Übersetzungen in alle Sprachen der Welt. (Keine Vermittelung von literar. Arbeiten.)

Knorre, C., Hamburg, Beim Strohhause 41. Verl. belletr. Werke f. Feuilletonzwecke. Kauft geg. sofortige Barzahlg, übernimmt kommissionsweisen Vertrieb nur ausnahmsweise nach Vereinbarg. 78.

Köhler, Paul, Lit. Bureau (Inh. Olga Nadolný), Berlin SW, Heimstr. 1. 82.

Kosmos-Korrespondenz, Abt. IX der Franckh'schen Verlagshandlung, Stuttgart, Pfizerstr. 5. Vermittelt Erst- u. Zweitdrucke erster Autoren mit Klischees aus allen Geb. d. Naturwissenschaften, d. Populärmedizin, Technik, Länder- u. Völkerkunde, Gesch. usw., bes. auch Romane, Novellen in- u. ausländ. Autoren. *

Langen, Albert, München, Hubertusstr. 27. Bühnenvertrieb.

Literarisches Bureau des Augustinus-Vereins, Leiter: Gen.-Sekr. Dr. Paul Weilbächer, Düsseldorf 53, Talstr. 55. Vertreibt Romane u. Novellen zum Zeitgs-Abdruck u. gibt die „Kleine Korrespondenz" mit Kleinfeuilleton-Material für Zeitungen 1mal wöchentlich heraus.

Literarisches Bureau M. Lincke, Dresden-Neugruna, Ludwig Hartmann-Straße 17.

◆◆ Siehe Inserat Seite 2223. ◆◆

Literarisches Bureau Hans Nehls, Charlottenburg, Schlüterstr. 66.

Literarisches Institut J. Beusheimer, Mannheim. Gibt eine Feuilleton-Ztg. (Red. P. Teicher) heraus für Redaktionen; macht Auswahlsendungen von Romanen jeden Genres. Kauft Romane guter und erster Autoren gegen sofortige Barzahlung. Vor Einsendung Anfrage erwünscht. 83.

Muetzelfeldt, Maria, Lit. Bureau, Hamburg 24, Isflandstr. 78. Besorgt Schreibmaschinenarbeit., Vervielfältiggn; vermittelt Originalarbeiten u. Übersetzgn, bes. aus dem Skandinavischen, an Zeitgn, Zeitschriften u. Verleger. 07.

Neuer Deutscher Verlag F. L. Halle & Co., Berlin W 15. Bühnenvertrieb. *

◆◆ Siehe Inserat Seite 2215. ◆◆

Reiß Verlag, Erich, Berlin W 62, Wichmannstr. 8 a. Bühnenvertrieb.

Rhode, Ernst, Literar. Institut, Berlin-Schöneberg, Kaiser Friedrich-Str. 13. Gibt folgende Zeitungskorrespondenzen u. Jahres-Revuen heraus: Allerlei Kurzweil; Für die junge Welt; Sonntags-Betrachtungen; Frohe Laune; Unter dem Strich; Ernst Rhodes Hilfs-Redakteur; Lustige Wochenchronik; Lokal-Spitzen; Die Ernte des Todes; Jahres-Rückblicke.

Rubin-Verlag M. & W. Köhler, München, Rückertstr. 6. Verlag u. Vertrieb dramat. Werke. Veröffentlichungsblatt: „Der Dramaturg". 69.

◆◆ Siehe Inserat Seite 2230. ◆◆

Schön, A. B., Leipzig, Dorotheenplatz 2 I. Vertrieb dramat. Werke. 10.

Taendler, Richard, Verlags-Buchhdlg u. liter. Institut, Berlin W 50, Augsburgerstraße 48. Liefert Romane, Feuilletonmaterial jeder Art für 1. u. Wiederabdruck. Feuillet.-Korrespond. (nur Belletristik, erscheint monatl.) u. Universal-Redakteur. Allgemeine Korresp. für Zeitungen. Ersch. 2mal wöchentl.

◆◆ Siehe Inserat Seite 2207. ◆◆

Theater-Verlag Eduard Bloch, Berlin C 2, Brüderstr. 1.

◆◆ Siehe Inserat Vorsatzseite 2. ◆◆

Theaterverlag Otto Eirich, Wien I, Giselastr. 4. Bühnenvertrieb dramatischer u. musikalischer Werke.

◆◆ Siehe Inserat Seite 2211. ◆◆

Verlag dramat. und musikalischer Werke, Felix Bloch Erben (Inh. Adolf Sliwinski u. Ernst Bloch), Berlin-Wilmersdorf, Nikolsburger Platz 3. Red. u. Verl. d. Fachblattes „Charivari". 40.

Vertriebsstelle des Verbandes Deutscher Bühnenschriftsteller, G. m. b. H., Berlin W 30, Motzstr. 85 I. Direktor: Dr. Artur Dinter. Vertrieb dramatischer und dramatisch-musikalisch. Bühnenwerke, auch von Nichtverbandsmitgliedern.

◆◆ Siehe Inserat Vorsatzseite 3. ◆◆

Wolff Verlag, Kurt, Leipzig, Kreuzstr. 3 b. Bühnenvertrieb. *

Die wichtigsten deutschen Theater und ihre Vorstände.

Abkürzungen: Th. = Theater; StTh. = Stadttheater; STh. = Sommertheater; HTh. = Hoftheater; F = Frau.

Aachen (StTh.) Hofrat Heinr. Adolphi. **Altenburg** (HTh.) Hofrat Sturm. **Altona** (Schiller-Th.) Ernst Michaelis. **Ansbach** (Kgl. SchloßTh.) Theo Hillder. **Asch** (Böhmen) Frz. Basler. **Aschaffenburg** (StTh.) Emil Steger. **Augsburg** (StTh.) Carl Häusler. **Aussig a. E.** (StTh.) Max Steiner-Kaiser.

Baden bei Wien C. Heiter. **Bamberg** (StTh.) Ludw. Piorkowski. **Barmen** (StTh.) O. Ockert. **Basel** (StTh.) Leo Melitz; (BömlyTh.) (STh.) Alfred Bömly u. Hans Edmund. **Bautzen** (StTh.) Willi Christiansen. **Berlin** (K. Schauspiele) Gen.-Intendant Graf v. Hülsen-Haeseler, Exz.; (Deutsch. Th.) Prof. Max Reinhardt; (Berliner Th., Komödienhaus u. Th. i. d. Königgrätzerstr.) C. Meinhard u. R. Bernauer; (Lessing-Th.) Vict. Barnowsky; (SchillerTh. O. u. Charlottenburg) Max Pategg; (ResidenzTh.) Ferry Sikla; (Kleines Th.) Dr. George Altman; (Theater d. Westens) C. Beese u. C. Bieber; (Montis OperettenTh.) Max Monti; (Deutsches Schauspielhaus) Adolf Lantz; (Lustspielhaus) H. Bolten-Baeckers; (Metropol-Th.) Rich. Schultz; (ThaliaTh.) Jean Kren u. Alfred Schönfeld; (Ver. Berl. Volksbühnen) Hans Ritter; (Gebrüder Herrnfeld-Th.) Ant. u. Donat Herrnfeld; (RoseTh.) Bernh. Rose; (TrianonTh.) Carl Beese; (Moabiter StadtTh.) Hans Reitz; (Bürgerl. Schauspielh. u. Prater Th.) Arth. Rannow; (VoigtTh.) Willi Voigt; (Neues VolksTh.) A. E. Licho; (Th. am Nollendorfplatz) Ludw. Stärk; (VolksgartenTh.) (STh.) Max Silberstein; (Deutsches KünstlerTh.) Willy Grunwald, Rud. Rittner, Osk. Sauer; (Neues OpernTh.) (STh.) Heinr. Hagin. **Bern** (StTh.) Hofrat B. Koebke; (Wiener OperettenTh.) (STh.) K. Weiß. **Bernburg** (StTh.) Hans Bachmeister; (ViktoriaTh.) (STh) O. u. W. Maurenbrecher. **Beuthen Ob.-Schlesien** (Neues StTh.) Hans Knapp. **Biel** (StTh.) Arth. Kistenmacher. **Bielefeld** (StTh.) Wilh. Berstl. **Bielitz** (StTh.) Jos. Richter. **Bonn** (StTh.) Hofrat Otto Beck. **Brandenburg** (StTh.) Ferd. Skuhra. **Braunschweig** (Hzgl. HTh.) Gen.-Int. Frhr. v. Wangenheim, Exz.; (STh.) Walt. Ruhtisch. **Bremen** (StTh.) Hofrat Jul. Otto; (Schauspielhaus) J. Wiegand u. Dr. Ed. Ichon; (SchillerTh.) Adf. Steinmann u. Hans Arnim. **Bremerhaven** (StTh.) Gust. Burchard. **Breslau** (StTh.) Int. Woldem. Runge; (Schauspielbühnen) Dr. Hans Meyer u. Emil Birron; (Schauspielhaus) Dr. Th. Loewe. **Brieg** (StTh.) Phil. Steuer. **Bromberg** (StTh.) Max Biedermann; (ElysiumTh.) (STh.) Eduard Schulz; (Patzers OperettenTh.) (STh.) Alb. Knabe. **Brünn** (StTh.) Jul. Herzka. **Brüx** (Neues StTh.) Arth. Linzer. **Burgdorf** und **Rorschach** (Ver. StTh.) Eug. Schmitt-Hesselbach.

Cassel (Königl. Th.) Int. Graf v. Bylandt; (ResidenzTh.) (STh.) Marcell Golz u. Geo. Stickel. **Charlottenburg** (Deutsches Opernhaus) Geo. Hartmann. **Chemnitz** (Ver. StTh.) Rich. Tauber; (Thalia-Th.) (STh.) Willy Karl. **Chur** (StTh.) Carl Senges. **Coblenz** (StTh.) Dr. Ludw. Meinecke. **Coburg** (Herzogl. HTh.) Int. W. Holthoff v. Faßmann; (STh.) C. Tallard. **Colmar i. E.** (StTh.) O. Werner. **Cöln** (Ver. StTh.) Hofrat Fritz Rémond; (Deutsches Th.) Hans Kuhnert u. Alfr. W. Kames; (dass., STh.) Maria Regina u. Alfr. Lommatzsch; (MetropolTh.) (STh.) C. Wallauer u. Max Grünberg; (VolksTh.) F Emma Millowitsch. **Cöthen** (KonzerthausTh.) (STh.) Vict. Horwitz u. O. Kalka; (TivoliTh.) (STh.) Wilh. Paul jun. **Cottbus** (StTh.) O. Maurenbrecher. **Crefeld** (StTh.) Reinh. Pester. **Czernowitz** (StTh.) M. Faber u. H. Bertholdy.

Danzig (StTh.) Curt Grützner; (Waldbühne) (STh.) Fel. Kawalki. **Darmstadt** (Großherzogl. HTh.) GenDir. Dr. Paul Eger; (SaalbauTh.) Willy Roemheld. **Davos** D. Holzboer. **Dessau** (Herzogl. HTh.) Intendanzrat Carl Bömly; (KristallpalastTh.) (STh.) Hans Knapp u. Max Köhler. **Detmold** (Fürstl. InterimsTh.) Geh. Intendanzrat Albert Berthold; (STh.) Intendanzrat Emil Becker. **Döbeln** (StTh.) Kommissionsrat Grünberg. **Dorpat** (Deutsches Th.) (STh.) Ant. Galotzy. **Dortmund** (StTh.) Hans Bollmann. **Dresden** (Kgl. HTh.) GenDir. Graf v. Seebach, Exz.; (AlbertTh.) Hans Sturm, interim.; (ResidenzTh.) Carl Witt; (Centr-Th.) S. Rachmann; (VolkswohlTh.) Em. Conrad. **Düsseldorf** (StTh.) Ludwig Zimmermann; (Schauspielhaus) F Louise Dumont-Lindemann u. Gust. Lindemann.

Eisenach (StTh.) Rich. Treu; (Tivoli-Th.) (STh.) Jos. Alestra. **Elberfeld** (StTh.) Int. Arth. v. Gerlach. **Elbing** (St-

Th.) Intendanzrat Alb. Wolf. **Erfurt** (StTh.) William Schirmer. **Essen a. R.** (StTh.) Dr. J. Maurach; (KolosseumTh.) Emil Schulz; (Rheinisch-Westfäl. VolksTh.) Fritz Krüger. **Eßlingen u. Lindau** (Ver. StTh.) F Math. Erfurt.

Flensburg (StTh.) Ernst Bornstedt. **Frankfurt a. M.** (Ver.StTh.) Int. Hofrat Max Behrend; (STh.) Jean Zobel; (Neues Th.) Arth. Hellmer und Max Reimann; (IntimesTh.) Jos. Juhasz. **Frankfurt a. O.** (StTh.) Herm. Röbbeling. **Freiberg i. S.** (StTh.) Gust. Krug. **Freiburg i. B.** (StTh.) Int. Dr. Paul Legband.

Gablonz (StTh.) Frz. Müller. **Gelsenkirchen** (StTh.) Franz Genesius. **Gera** (HTh.) Int. Oberhofmarsch. Dr. Frhr. v. d. Heyden-Rynsch. **Gießen** (Neues StTh.) Herm. Steingoetter. **Glatz** (StTh.) G. Hubert. **Glauchau** (StTh.) Paul Zimmermann. **Gleiwitz** (StTh.) Alph. Schuster-Schlobach. **Glogau** (StTh.) Armand Tresper. **Görlitz** (StTh.) Friedr. Petersohn; (STh.) W. Radisch. **Göttingen** (StTh.) Willy Martini. **Graudenz** (StTh.) Roman Kalkowski; (STh.) Osw. Harnier. **Graz** (Ver.städt. Bühnen) Jul. Grevenberg. **Guben** (StTh.) Wilh. Röntz. **Güstrow** (StTh.) Friedr. Berthold.

Hagen (StTh.) Int. Frz. Ludwig. **Halberstadt** (StTh.) Francesco Sioli. **Halle a. S.** (StTh.) Geh. Hofrat Max Richards. **Hamburg** (StTh.) Dr. Hans Loewenfeld; (ThaliaTh.) Geh. Hofrat Max Bachur; (Deutsch. Schauspielhaus) Geh. Hofrat Max Grube; (Carl SchultzeTh.) Herm. Haller; (Ernst DruckerTh.) Loth. Mayring; (OperettenTh.) Wilhelm Bendiner; (Neues Th.) Ferd. Heltai; (Neue Oper) Hofrat Ed. Erhard; (Kleines Th.) Willy Hagen; (Volksschauspiele) (STh.) Leop. Jeßner. **Hanau** (StTh.) Adalb. Steffter. **Hannover** (Kgl. Th.) Int. Frhr. v. Puttkamer; (Ref.Th.) Jul. Rudolph; (Deutsches Th.) Herm. Rudolph u. Rolf Ziegler; (MelliniTh.) Ant. Loelgen; (Schauburg) Adalb. Brümmer; (dass., STh.) Frz. Rolan. **Harburg** (StTh.) F. O. Fischer. **Heidelberg** (StTh.) Johs. Meißner. **Heilbronn a. N.** (StTh.) Rich. Steng u. Konr. Krauß. **Helgoland** (STh.) F Käte Basté. **Hermannstadt** (StTh.) Leo Bauer. **Hildesheim** (StTh.) Kommissionsrat Osk. Lange. **Hirschberg** (StTh.) Bernh. Kühn.

Jägerndorf Alois u. Ed. Schubert. **Jena** (StTh.) Vict. Horwitz. **Iglau** (StTh.) Ludw. Sillé. **Ingolstadt** (StTh.) Hans Robert. **Innsbruck** (StTh.) Leop. Thurner; (STh.) Ferd. Exl. **Insterburg** (TivoliTh.) (STh.) Dr. Frz. Ferdinand. **Ischl, Bad** (STh.) Ludw. Stärk.

Kaiserslautern (StTh.) Alfr. Bömly. **Karlsbad** (StTh.) Dr. Hans Warnecke. **Karlsruhe** (Großherzogl. HTh.) Int.Geh. Hofrat Dr. A. Bassermann; (STh.) Fritz Grunewald. **Kattowitz** (StTh.) Hugo u. Rosa Lischka-Raul. **Kiel** (Vereinigte Th.) Carl Alving. **Klagenfurt** (JubiläumsTh.) Herm. Roché. **Königsberg i. Pr.** (StTh.) Max Berg-Ehlert; (Neues Schauspielhaus) Josef Geißel; (Luisen-Th.) (STh.) Martin Klein. **Königshütte** (Oberschles. VolksTh.) Intendanzrat Emil Becker. **Konstanz** (StTh.) Max Engelhardt. **Kreuznach** (STh.) Alfr. Helm & Co.

Landshut (StTh.) W. Kißner. **Leipzig** (StTh.) Int. Geh. Hofrat Max Martersteig; (Schauspielhaus) F. Viehweg; (BattenbergTh.) Ed. Kaiser. **Leoben** (StTh.) Mor. Lamberg. **Libau** (Deutsches Th.) Josef Dischner. **Liegnitz** (StTh.) Albr. Höpfner; (STh.) Carl Weiß. **Linz a. D.** (LandesTh.) Hans Claar. **Lodz** (ThaliaTh.) Adf. Klein. **Lübeck** (Neues StadtTh.) Stanisl. Fuchs; (STh.) Ernst Albert. **Lüneburg** (StTh.) Kommissionsrat Rich. Grünberg. **Luzern** (StTh.) Hans Keller.

Magdeburg (StTh.) Heinr. Vogeler; (Wilh.Th.) H. Norbert; (Fürstenhof) F Paula Müller-Lipart; (CentralTh.) Ant. Lölgen; (ViktoriaTh.)(STh.)Hans Knapp. **Mähr.-Ostrau**(StTh.) Wilh. Popp. **Mainz** (StTh.) Hans Islaub. **Mannheim** (Großherz. Hof- und NatTh.) Int. Alfr. Bernau. **Marburg** (in Steierm.) (StTh.) Adf. Siege. **Marienbad** (StTh. (STh.) Intendanzrat Jul. Laska. **Meiningen** (Herzogl. HTh.) O. Osmarr. **Meißen** (StTh.) Max Baumann. **Memel** (StTh.) F. M. Kurth. **Meran** (StTh.) Robert Scharf-Laube. **Metz** (StTh.) O. Brucks. **Milwaukee** (PabstTh.) Ludw. C. Kreiß. **Mödling, N.-Ö.** (STh.) Ferd. Arlt. **Mühlhausen i. Thür.** (StTh.) Rud. Possin u. C. van Gils. **Mülhausen i. Elsaß** (StTh.) H. Schwantge. **München** (Königliche HofTh.) Int. Frhr. von u. zu Franckenstein; (Vereinigte Th.) J. G. Stollberg u. C. Schmederer; (VolksTh.) Ernst Schrumpf; (Kammerspiele) Erich Ziegel u. Benno Bing; (KünstlerTh.) (STh.) Prof. Geo. Fuchs u. Frz. Zavrel. **Münster i. W.** (StTh.) Leopold Sachse.

Naumburg (StTh.) (STh.) W. Neugebauer **Neisse** (StTh.) F Anna Goeschke. **Neukölln** Jul. Türk. **Neustrelitz** (Großh. HTh.) Hugo Walter. **New York** (Irving Place Th.) Rud. Christians. **Nürnberg** (StTh.) Alois Pennarini; (Intimes Th.) Hans Blum; (ApolloTh.) O. Hiller.

Offenburg u. Lahr (Ver. StTh.) Bruno Eichgrün. **Oldenburg** (Großh. HTh.) Gen.-Int. v. Radetzky-Mikulicz, Exz. **Olmütz** (Kgl. städt. Th.) Leop. Schmid. **Osnabrück** (StTh.) C. Ulrichs.

Passau (StTh.) O. Norbert Berditsch.

Pforzheim Max Liebl u. Rud. Scheurmann. **Pilsen** u. **Budweis** (Ver. Th.) Heinr. Edgar. **Pirmasens** (StTh.) A. u. Max Müller. **Plauen** (StTh.) Th. Erler. **Posen** (StTh.) Frz. Gottscheid. **Potsdam** (Kgl. Schauspielh.) Kommissionsrat Otto Wenghöfer; (Deutsche Heimatspiele) (STh.) Axel Delmar. **Prag** (K. Deutsches LandesTh.) Heinr. Teweles.

Ratibor (StTh.) Hans Edmund u. Bruno Glaeser. **Regensburg** (StTh.) E. Vanderstetten. **Reichenberg** (StTh.) Karl Krug u. Friedr. Sommer. **Reval** Ant. Galotzy. **Riga** (StTh.) C. v. Maixdorff; (Hagensberger Park) (STh.) E. Sprecher. **Rostock** (StTh.) Rud. Schaper.

Saarbrücken Th. Burgarth u. Arth. Löwenstein. **Saaz** (StTh.) Paul Hubl. **Saint Louis**, Amerika (VictoriaTh.) Hans Loebel. **Salzburg** (StTh.) Paul Blasel. **Salzwedel** (StTh.) Adolf Heuschke. **St. Gallen** (St- u. Akt.-Th.) Paul v. Bongardt. **St. Petersburg** (Kais. MichaelTh.) Ph. Bock; (Deutsches Th.) Erich Sandt. **St. Pölten** (StTh.) Emil Bauer. **Schaffhausen** (StTh.) L. Spannuth-Bodenstedt. **Schleswig** (StTh.) Fr. Herold. **Schönebeck** (StTh.) Joh. Dunkel. **Schweidnitz** (StTh.) F. C. Butz. **Schwerin i. Meckl.** (Großh. HTh.) Dr. Alfr. Schmidtgen gen. Schmieden. **Sigmaringen** (Fürstl. Th.) Hans Kraft. **Sondershausen** (Fürstl. Th.) Int. Oberhofmarsch. v. Priem, Exz.; Dir. Jul. Heydecker. **Spandau** (StTh.) Ulr. v. Hirsch-Schwabe. **Stade** (TivoliTh.) Willy Lang. **Stettin** (Vereinigte Th.) Arth. Illing; (ViktoriaTh.) Gust. Kluck. **Steyr** (StTh.) Norbert Innfelder. **Stralsund** (Schauspielh.) Ludw. Treutler. **Straßburg i. E.** (StTh.) Int. Ant. Otto; (Elsäss. Th.) Gust. Stoskopf; (UnionTh.) (STh.) Karl Corge; (EdenTh.) Ant. Kohl. **Stuttgart** (K. HTh.) Gen.-Int. Gans Edler Herr zu Putlitz, Exz.; (Schauspielhaus) Heinz Bernecker; (dass., STh.) Leo Bowacz u. Dr. Jos. Seidl; (Kgl. Wilhelma-Th.) (STh.) Gust. Müller; (NaturTh.) (STh.) Bruno Peschel. **Suhl** (StTh.) C. Schönau. **Swinemünde** (STh.) Fel. Anthony.

Teplitz-Schönau (StTh.) C. Richter; (STh.) Jos. Fanta. **Teschen** Oskar Gärtner. **Thale am Harz** (BergTh.) (STh.) Dr. Ernst Wachler. **Thorn** (StTh.) Hugo Haßkerl. **Tilsit** (StTh.) Willy Stuhlfeld. **Trier** (StTh.) Heinz Tietjen. **Troppau** (StTh.) Dr. Schlismann-Brandt.

Ulm (StTh.) Ernst Immisch.

Vegesack (StTh.) O. Wills. **Villach** C. Ronay-Rolando.

Waldenburg i. Schl. (StTh.) F Auguste Pötter. **Wannsee** (Jos. KainzTh.) (STh.) Rudolf Lorenz. **Warnemünde** (STh.) Erich Rottacker. **Weimar** (Großh. HTh.) GenInt. Karl v. Schirach; (Res.Th.) Paul Zimmermann. **Werdau** D. Albert Palmbaum. **Wernigerode** (STh.) H. A. Thiede. **Wien** (k. k. Hofb.Th.) Hugo Thimig; (k. k. Hofoper) Hans Gregor; (Deutsch. Volks-Th.) Adf. Weisse; (Volksoper) Geh. Hofrat Rainer Simons; (Raimund-Th. u. k. k. priv. Th. a. d. Wien) W. Karczag; (k. k. priv. CarlTh.) Sigm. Eibenschütz; (k. k. priv. Th. i. d. Josefstadt u. LustspielTh.) Josef Jarno; (BürgerTh.) Oscar Fronz; (Th. „Die Hölle") Leop. u. Sigm. Natzler; (Favoritner VolksTh.) C. v. Rémay; (Neue Wiener Bühne) Dr. Emil Geyer; (Kolosseum) Paul Goldberg; (Volksbühne u. Residenzbühne) Dr. Arthur Rundt; (Künstlerspiele) Béla Laszky; (Th. Rideamus) Rob. Blum. **Wiener Neustadt** (k. k. priv. StTh.) Vict. Eckhardt. **Wiesbaden** (Kgl. Schauspiele) Int. Dr. Kurt v. Mutzenbecher; (ResidenzTh.) Dr. Herm. Rauch. **Wildungen**, Bad (STh.) Hugo Rudolph und Emil Jannings. **Wilhelmshaven** (StTh.) Kurt Klotz. **Wismar** (St-Th.) Heinr. Albers u. Fritz Bartsch. **Witten a. Ruhr** (StTh.) K. O. Krause. **Wittenberge** (StTh.) M. Maire u. H. Kroneck. **Worms** Willy Roemheld. **Würzburg** (St-Th.) O. Reimann.

Zeitz (StTh.) Heinz Groitzsch. **Zerbst** (StTh.) Jos. Alestra. **Zittau** (StTh.) Carl Greiner. **Znaim** (StTh.) Anton Rollet. **Zürich** (StTh.) Alfr. Reucker. **Zwickau i. Sa.** (StTh.) Frido Grelle.

Bezugsquellen

(Wegen Aufnahme in diese Rubrik wende man sich an die G. J. Göschensche Verlagshandlung G. m. b. H. in Berlin W 10.)

Adressen
aller Branchen und Wissenschaften.

C. Herm. Serbe, Internat. Adressen-Verlagsanstalt, **Leipzig.** Gegründet 1864. Telephon Nr. 3252.

Anastatische Druckereien.

Conrad Paris, Berlin N 58, Pappelallee 27.

Anstalten für Reproduktionstechnik.

F. Bruckmann A.-G., Graph. Kunstanstalten, **München NW 9.**
Walter Grützmacher, Graph. Kunstanstalten, **Berlin SW 61,** Blücherstraße 22.
Carl Siebe & Co., Leipzig.

Buchbindereien.

E. A. Enders, Großbuchbinderei, Handbuchbinderei, **Leipzig.**
Rost, Senf & Co., Großbuchbinderei, **Leipzig-R.,** Frommannstraße 4.
Spamersche Buchbinderei, Leipzig.

Buchdruckereien.

Julius Brandstätter, Leipzig, Querstraße 13
Oskar Leiner, Leipzig.
Spamersche Buchdruckerei, Leipzig.

Feuilleton-Material.

Eckert & Co., G. m. b. H., Berlin-Halensee.
Paul Grüger's literar. Verlag, Berlin-Neukölln.
Heinz Schultz-Tornau, Landsberg (Warthe), Theaterstr. 15.
Richard Taendler, Berlin W 50, Augsburger Straße 48.

Kartographie — Lichtdruck — Lithographie Steindruck.

F. Bruckmann A.-G., Graph. Kunstanstalten, **München NW 9.**
Eduard Gaebler's Geographisches Institut, Leipzig-Neustadt.

Papiere.

Oscar Dietrich, Papierfabriken, **Weißenfels a. S.**
Papierhaus Berth. Siegismund (Inh.: Metzner), **Berlin SW 68.**
Spezialhaus für aparte Papiersorten in allen Preislagen.
Vereinigte Bautzner Papierfabriken, Bautzen.

Schreibmaschinen-Arbeiten.

(Abschriften, Vervielfältigungen usw.)

Richard Huhn, Ohrdruf in Thüringen.

Schriftgießereien.

Schriftgießerei D. Stempel, Akt.-Gesellsch., **Frankfurt a. M.**

Tinten-Fabriken.

Barnängens Techn. Fabrik, Königl. Hoflieferant, **Stockholm.**
Hauptniederlage für Deutschland bei: *Wilhelm Beerensson, Berlin C 19,* Grünstraße 9.

Richard Taendler

Berlin W 50

Augsburger Straße Nr. 48

Verlagsbuchhandlung / Literarisches Institut

Angebote von

Romanen

Humoresken

Novellen

sind willkommen

Vor Einsendung stets Anfrage erbeten
Allen Einsendungen ist Rückporto beizufügen

Bezugsquelle für

Feuilleton-Material

jeder Art für Zeitungen, Zeitschriften, Fachblätter, Kalender usw.

Wer fremde Sprachen lernen will,

bedient sich am besten der Lehrbücher nach der Methode

Gaspey-Otto-Sauer,

die sich sowohl im Schulunterricht wie im Privat- und Selbstunterricht hervorragend bewährt haben.

Bis jetzt erschienen folgende Grammatiken:

Arabisch	M. 10.–	Polnisch	M. 4.60
Bulgarisch	M. 4.60	Portugiesisch	M. 4.80
Chinesisch	M. 8.–	Rumänisch	M. 4.60
Dänisch	M. 4.80	Russisch	M. 5.–
Englisch	M. 3.60	Schwedisch	M. 4.80
Französisch	M. 3.60	Serbisch	M. 4.–
Japanisch	M. 6.–	Spanisch	M. 4.–
Italienisch	M. 3.60	Suahili	M. 5.–
Neugriechisch	M. 6.–	Tschechisch	M. 5.–
Niederländisch	M. 4.80	Türkisch	M. 8.–

Dazu gibt es Schlüssel und teilweise Kleine Sprachlehren, Lese- und Gesprächbücher.

Nur Kleine Sprachlehren
erschienen für folgende Sprachen:

Duala	M. 2.–	Finnisch	M. 2.–
Ewhe	M. 2.–	Marokkanisch	M. 3.–
Haussa	M. 4.–	Ungarisch	M. 2.–

Alle Bücher sind gebunden. **Man verlange ausführliche Prospekte,** auch über die Ausgaben in fremden Sprachen.

Zu beziehen durch alle Buchhandlungen des In- und Auslandes.

Julius Groos, Verlag in Heidelberg

Carl Siebe & Co., Leipzig

Chemigraphische Kunstanstalt

Drei- und Vierfarbenätzungen
Autotypien, Strichätzungen
und Photolithographien

Atelier für feinste Retusche und Zeichnung

Vereinigte Bautzner Papierfabriken

70000 Kilo Tageserzeugung — **Bautzen in Sachsen** — 70000 Kilo Tageserzeugung

8 Papiermaschinen ○ 10 Streichmaschinen

liefern **gestrichene Kunstdruckpapiere u.-Kartons. Geklebte Elfenbeinkartons,** für alle Verwendungszwecke.

Druckpapiere

für Kupferdruck, Buntdruck, Landkartendruck, Werkdruck, Notendruck, Lichtdruck, Autotypiedruck in Bogen und Rollen, **Normal-, Schreib- und Druckpapiere.**

Briefpapiere, Kanzleipapiere, Geschäftsbücherpapiere, Konzeptpapiere, Kuvertpapiere, Rohpapiere für Luxus-, Karton-, Chromo-, Kunstdruck- u. Buntpapierfabriken, **Rollenfabrikation** f. Telegraphenscheiben usw.

Schriften von Rudolf Eucken

Geistige Strömungen der Gegenwart. Der „Grundbegriffe der Gegenwart“ vierte, umgearbeitete Auflage. Gr.-8°. Geh. M. 8.—; geb. in Ganzleinen M. 9.—.

Grundlinien einer neuen Lebensanschauung. Zweite, völlig umgearbeitete Auflage. Gr.-8°. Geh. M. 4.—; geb. in Ganzleinen M. 5.—.

Der Kampf um einen geistigen Lebensinhalt. Neue Grundlegung einer Weltanschauung. Zweite, neugestaltete Auflage. Gr.-8°. Geh. M. 6.40; geb. in Ganzleinen M. 7.50.

Können wir noch Christen sein? 8°. Geh. M. 3.60; geb. in Ganzleinen M. 4.50.

Die Lebensanschauungen der großen Denker. Eine Entwicklungsgeschichte des Lebensproblems der Menschheit von Plato bis zur Gegenwart. Zehnte Aufl. Gr.-8°. Geh. M. 10.—; geb. in Ganzleinen M. 11.—.

Der Wahrheitsgehalt der Religion. Dritte, umgearbeitete Auflage. Gr.-8°. Geh. M. 9.—; geb. in Ganzleinen M. 10.—.

Geschichte der philosophischen Terminologie. Im Umriß dargestellt. Gr.-8°. Geh. M. 4.—.

Über Bilder und Gleichnisse in der Philosophie. Eine Festschrift. Gr.-8°. Geh. M. 1.20.

Prolegomena zu Forschungen über die Einheit des Geisteslebens in Bewußtsein und Tat der Menschheit. Gr.-8°. Geh. M. 3.—.

Die Einheit des Geisteslebens in Bewußtsein und Tat der Menschheit. Untersuchungen. Gr.-8°. Geh. M. 10.—.

Euckens Schriften sind Bekenntnisbücher in des Wortes tiefster Bedeutung, sie gehören zu denen, die nicht mit Tinte, sondern mit Blut geschrieben worden sind, sie sind nicht Produkte wissenschaftlicher Untersuchungen, sondern persönlichsten Lebens und Erlebens.

VERLAG VON VEIT & COMP., LEIPZIG

Druckreife Maschinenabschriften und Vervielfältigungen in beliebiger Anzahl

von Theaterstücken, Romanen, wissenschaftlichen Werken usw., ferner tadellose Übertragungen von Stenogrammen nach S. G. (auch mit Kürzungen) stellt schnell u. billigst her die Schreibstube

Rich. Huhn, Ohrdruf i. Th. (Truppenübungsplatz)

Das Heften von Abschriften (Buchbinderarbeit) wird bestens und sehr billig übernommen

Offerten kostenlos! Langjährige Erfahrungen! Beste Empfehlungen!

THEATERVERLAG OTTO EIRICH

Bühnenvertrieb dramatischer und musikalischer Werke

Giselastraße 4 **Wien I** *Giselastraße 4*

Telegramm-Adresse: Eirich Giselastraße Wien / Telephon: Nr. 7785

Verlag von Max Niemeyer, Halle a. S.

Priese, Deutsch-Altdeutsche Wörterbücher

I. Deutsch-Gotisches Wörterbuch. Wortschatz des Ulfilas . . . . . Kart. M. 1.60
II. Deutsch-Altniederdeutsches Wörterbuch. Wortschatz des Heliand . . Kart. M. 1.20
III. Deutsch-Althochdeutsches Wörterbuch. Wortschatz des Otfrid . . . Kart. M. 1.20

WEGWALT

Ein Blatt für deutsche Art und Rasse, Dorfkultur und Heimatspflege

Redakteur: Adolf Brand, Wilhelmshagen, Wilhelmstr. 29

PREIS: 12 MARK FÜRS JAHR

Erscheint als illustrierte Monatsschrift ab April 1914

Der Wegwalt will durch Wort und Bild Liebe und Ehrfurcht für Volkstum und Heimat wecken. Er kämpft für Erhaltung der nationalen Eigenart in Sprache und Sitte, in Denken und Schaffen, in Rasse und Recht.

Während das

Literarische Zentralblatt für Deutschland

(wöchentlich eine 2 bis 3 Bogen Gr.-4° starke Nummer, Preis vierteljährlich 7.50 M.) sich durch unparteiische Kritik der wissenschaftlichen Literatur in den 64 Jahren seines Bestehens zu einem unentbehrlichen Hilfsmittel für die Gelehrtenwelt entwickelt hat, wendet sich

„Die schöne Literatur"

Halbmonatliche Beilage
zum Literarischen Zentralblatt für Deutschland

Herausgeber: **Prof. Dr. Ed. Zarncke**

XV. Jahrgang 1914

an alle diejenigen, welche in der Hochflut der neuen Erscheinungen auf dem Gebiete der schönen Literatur **einen zuverlässigen Führer** suchen, und denen daran liegt, vor dem Einkauf eines Buches das unparteiische Urteil von berufenen Kritikern zu erfahren.
Sie enthält Besprechungen von Neuerscheinungen der Dichtung (in Gruppen: Roman, Erzählung, Epos, Drama, Lyrik usw.), auch des Auslands; Berichte über **Uraufführungen; Inhaltsangaben** wichtiger Zeitschriften aus dem Gebiete der schönen Literatur und von allgemeinem Belange; **Mitteilungen** aus Literatur- u. Theaterleben.

Mitarbeiter: H. Alt, Adolf Bartels, H. Basch, V. Beloboubek, Karl Berger, J. A. Beringer, K. M. Brischar, F. Brunswick, F. Burckhardt, W. Burger, B. Diederich, Karl Dietz, Richard Dohse, Alex. Elster, Max Fleischer, O. Floeck, O. M. Fontana, H. Franck, Jos. Frank, K. W. Friedrichs, K. Fuchs, A. Gebhard (Friedberg i. H.), Max Geißler, E. Glock, H. Haag, R. G. Häbler, O. Hachtmann, H. v. Hentig, E. Hladny, M. Holzer, R. Huppert, G. Jakob, H. Klenz, H. Knudsen, Max Koch (Breslau), Herm. Anders Krüger, F. Küchler, K. Küchler, Edmund Lange, M. Lederer, O. Lerche, A. Lonke, Th. Mauch, E. Michael, H. Michaelis, P. G. Münch, W. Müller-Rüdersdorf, v. Mussa, C. Noch, L. G. Oberländer, Fritz Oertel, A. Pache, K. Preiendanz, M. Prels, Rud. Raab, Rich. Rieß, Charl. Gräfin Rittberg, M. Scheinert, Otto Schmitt, Arno Schneider, C. Seefeld, K. Seelheim, N. Sevenig, Ott. Stauf v. d. March, W. Streitberg, K. Thelen, E. Triebnigg, H. Ullmann, R. Unger, B. Vallentin, A. Vorberg, A. M. Wagner, A. Watzke, A. Webinger, Hanns Wegener, F. Westphal, F. E. Willmann, P. Wüst u. v. a.

Jährlich erscheinen 26 Nummern. Preis halbjährlich 3.– Mark
Ein vierteljährliches Probeabonnement kostet 1.50 Mark

Es ist das Bestreben der „Schönen Literatur", frei von allem literarischen Partei- und Cliquenwesen, das sich anderweit heute mehr denn je breit macht, unbefangene, sachliche Kritik zu üben, die das Bedeutende zur Anerkennung zu bringen sucht und Minderwertiges in ruhigem Ton, doch entschieden zurückweist, und die einer freien, wahrhaft künstlerischen Entwicklung der modernen Literatur ebenso bestimmt das Wort redet, wie sie sich gegen die für unser Volksleben unheilvollen Auswüchse derselben wendet.
Die „Schöne Literatur" ist nicht nur ein Ratgeber bei der Auswahl der eigenen Lektüre, sondern auch geeignet, Vorständen von Lesezirkeln und Bibliotheken bei der Anschaffung neuer Bücher gute Dienste zu leisten.

Man verlange Probenummern unentgeltlich vom Verlag:

Eduard Avenarius in Leipzig 7

OSCAR DIETRICH
Papier-Fabriken
WEISSENFELS

Sonder-Erzeugnisse

Werkdruckpapiere

Postpapiere

Zeichenpapiere

Bücherpapiere

Schreibpapiere

Notendruckpapiere

Tages-Erzeugung 75000 Kilo

5000 HP Betriebskraft 800 Personen

Dr. N. Grabowsky

Dr. Norbert Grabowsky's Schriften über höheres geistiges Leben oder Erkenntnis stellen *eine Großtat von weltbewegender Bedeutung* für die Menschheit dar. Dr. Norbert Grabowsky enthüllt die Wirklichkeit unserer Bewußtseinsdinge, die Wirklichkeit unserer geistigen Innenwelt. Auf dieser inneren Wirklichkeit fußen die neuen, seit fünftausend Jahren vergebens gesuchten, jetzt der Menschheit von Dr. Norbert Grabowsky gegebenen erkenntnissicheren Beweise für Gott und Jenseits, welche Beweise ein neues Zeitalter für Philosophie, Religion, überhaupt für das geistige Leben der Menschheit herbeizuführen bestimmt sind. Einen achtseitigen Prospekt über Dr. Norbert Grabowsky's Schriften versendet die **Verlagsbuchhandlung von Max Spohr in Leipzig** gratis und franko.

Autoren bühnenwirksamer Werke
empfiehlt sich
BÜHNENVERTRIEB
Otto Wilhelm Barth, Leipzig
Verlag moderner Autoren

Aktuelle Plaudereien, Skizzen, Novelletten, größ. Erzählungen, Detektivgeschichten usw.
liefert auf Bestellung
Heinz Schultz-Tornau, Schriftsteller
Mitarbeiter zahlreicher Zeitungen und Zeitschriften
Theaterstr. 15 Landsberg (Warthe) Theaterstr. 15

Paul Grüger's literar. Verlag, Berlin-Neukölln
empfiehlt sein Neues Monatsmaterial f. Zeitungen. 25. Jahrg. 2. Ausg. vor 1. u. 15. erscheinend. Enthält außer akt. Neuheiten auch Stoffe zu kirchl., patriot. Fest- und geschichtlichen Gedenktagen, läng. Novellen, Feuilletons, Humoresken, Leitart., Poesien, Rätsel, Chronik usw. Abonnementsbeding. durch d. Verlag; einzelne Nr. 4 K = 3 M. = 4 Fr. prän. Die vorhergehend. Jahrgänge können gleichfalls kompl. bezogen werden. Auch empfehl. n. gutes Feuilletonmat. j. Genres u. z. a. Zwecken in Orig. u. Wiederabdruck gegen mäß. Honorar. Auswahlsend. z. Verf. ‹Mat. z. a. Lokalfestf.› Ankauf von Manuskripten aller Art, aktuelle Stoffe finden umgeh. Erled. Prinzip: bar u. klar.

Neuer Deutscher Verlag, Berlin W 15

Buchverlag und Bühnenvertrieb

Anfragen u. Manuskripte erbeten. Rückporto erforderlich
Telephon: Uhland 3105 — Postscheckkonto 11674

Atlantik-Verlag, Berlin W 15

Energischer Vertrieb
dramatischer und musikalischer Bühnenwerke

Filmabteilung

Anfragen u. Manuskripte erbeten. Rückporto erforderlich
Telephon: Uhland 3105 — Postscheckkonto 5399

Moderne Dramatik

in kritischer Beleuchtung von Dr. Richard Elsner

Preis pro Heft 30 Pf.

Bisher erschienen:

Nr. 1. Wedekind, Frühlings Erwachen
Nr. 2. Halbe, Jugend
Nr. 3. Wildenbruch, Die Rabensteinerin
Nr. 4. Hardt, Tantris der Narr
Nr. 5. Hauptmann, Griselda
Nr. 6. Hauptmann, Die Ratten
Nr. 7. Schönherr, Glaube und Heimat
Nr. 8. Stucken, Gawan, Lanval, Lanzelot
Nr. 9. Schnitzler, Das weite Land
Nr. 10. Sudermann, Der Bettler von Syrakus
Nr. 11. Hardt, Gudrun
Nr. 12. Hauptmann, Gabriel Schillings Flucht
Nr. 13/14. Christusdramen
Nr. 15. Wedekind, Franziska
Nr. 16. Schnitzler, Prof. Bernhardi

Prospekte über die Sammlung gratis u. franko

Zu beziehen durch jede Buchhandlung oder gegen Voreinsendung oder Nachnahme des Betrages direkt vom Verlag

Ernst Elsner, Verlag, Berlin-Pankow

Deutscher Schriftstellerinnenbund E.V. Gegründet / April 1896 /

Mitglied des Verbandes Deutscher Journalisten- und Schriftsteller-Vereine, der Dichter-Gedächtnisstiftung, des Bundes Deutscher Bodenreformer und des Bundes Deutscher Frauenvereine

Organ: Geistiges Eigentum. Zirka 200 Mitglieder. Sitzung 14tägig, Donnerstags 5 Uhr im Architektenhaus Berlin, Wilhelmstr. 92/93. Öffentliche Vorträge und Feste zugunsten der Hilfskasse. Mitgliedsbeitrag jährlich 7 M. Bibliothek. Vorstand: Frl. *Katharina Zitelmann*, 1. Vorsitz., Berlin W, Rankestr. 31/32, Frau *Margarete Pochhammer*, 2. Vorsitz., Gr.-Lichterfelde-West, Unter d. Eichen 127, Frl. *Edela Rüst*, Kassenführerin, Berlin W, Uhlandstr. 79, Frl. *Erika Krafft*, Schriftführ., Berlin NW, Albrechtstr. 14e. Beisitzerinnen: *G. Franke-Schievelbein, A. Andrea-Carel, L. v. Dambrowski, G. Schoenhals, E. Labes, J. Hamel.*

„Die Quelle"

Zeitschrift für Literatur, Kunst und Theater

Herausgeber: Dr. Rob. Reinhard

Die interessanteste, populäre, literarisch-belletristische Zeitschrift

Erscheint 2 mal monatlich,
bringt ständig Charakteristiken u. Proben vom Schaffen
unserer hervorragendsten Dichter

Erste Mitarbeiter! Aparte Originalzeichnungen! Preisausschreiben!

☛ *Preis: pro Nummer 25 Pfennig; pro Jahr 5 Mark*

Durch jede Buchhandlung zu beziehen oder vom

Verlag C. W. Mamsch & Co., Leipzig

XXII. Jahrgang

Feuilleton-Korrespondenz für Redaktionen

wöchentlich 5 Feuilletons / belletristisch und aktuell
150 bis 250 Zeilen lang
Einsendungen erwünscht — Rückporto erforderlich

Berlin-Halensee
Lützenstraße 7

Eckert & Co., Verlag
G. m. b. H.

Unentbehrlich für alle aus dem Leben der Gegenwart Schaffenden ist, Der Vortrupp'

Jeder deutsche Schriftsteller, der die Lebensreformbestrebungen der Gegenwart wie in einem Brennspiegel klar erkennen will, lese die Zeitschrift

Jeder deutsche Schriftsteller, der die Lebensreformbestrebungen der Gegenwart wie in einem Brennspiegel klar erkennen will, lese die Zeitschrift

Der Vortrupp

Halbmonatsschrift für das Deutschtum unsrer Zeit

Herausgegeben von Dr. jur. Hermann M. Popert, Hamburg und Kapitänleutnant a. D. Hans Paasche, Berlin.
Verantwortlicher Schriftleiter: Dr. phil. R. Kraut, Hamburg

Nach zweijährigem Bestehen bereits rund 9000 feste Bezieher

Ständige Auflage mindestens 12000 **Exemplare**

Hervorragendes Anzeigen-Organ
für alle Lebensreformer u. alle Schriftsteller, die soziale Arbeiten anzukündigen haben

Bezugspreis: Jährlich **Mark** 5.— mit Kinderbeilage von Heinrich Scharrelmann

(Mit Porto für das Ausland **M.** 8.—, mit Porto für die deutschen Schutzgebiete und Österreich-Ungarn **M.** 7.—, Einzelnummer 30 Pf.)

Die Mächte, die unsere Zeitschrift zusammenfaßt, ziehen dem deutschen Volke in seinem Vormarsch sichernd und bahnbrechend voran. „Der Vortrupp" hat diesen Namen gewählt und hofft, ihn sich zu verdienen

Man verlange Probenummer, Urteile und Auskunftsblatt frei vom

Vortrupp-Verlag
Alfred Jansen / Hamburg

PAUL VON HOHENAU

„Lachendes Leben“

Novellen. Wien 1913. Mit 1 Titelbild von Arthur Scheiner

Verlag von

Paul Knepler, Wallishaußer'sche Hofbuchhandlung, Wien

Ein entzückendes Bändchen gediegener Novellen beschert uns wieder Paul von Hohenau in seinem neuesten Werke: „Lachendes Leben“. Man kennt diesen feinsinnigen Schriftsteller aus seinen früheren Werken: „Blätter im Winde“ und „Briefe einer Wienerin“. Kein Zweiter vermag wie er das moderne Gesellschaftsleben zu schildern, keiner ist in die Geheimnisse und Untiefen der modernen Menschenseele so wissend hinabgetaucht, als dieser interessante Wiener Plauderer. Es sind wiederum Meisterwerke literarischer Kleinkunst, die durch glänzende Stilistik und spannende dramatische Formengebung weit über den Durchschnitt emporragen. Dabei bieten sie amüsanten und prächtigen Lesestoff in anmutigem Gewande. Paul von Hohenau hat in seinem Novellenbande die Form gefunden, die unserer leichtlebigen Zeit am besten zusagt. Mit kurzen, kraftvollen Strichen zwängt er große Begebnisse und psychologische Schilderungen in den knappen Rahmen der Novelle. Niemals ein Wort zuviel, niemals ein Wort zuwenig.

Der Preis von Mark 1.80 ist außerordentlich niedrig in Anbetracht der reizenden Ausstattung des Buches. Das neue Werk Hohenaus kann direkt vom Verlage oder durch jede Buchhandlung bezogen werden.

E. A. ENDERS / LEIPZIG

GROSSBUCHBINDEREI

500 Mitarbeiter **Gegründet 1859** 230 Maschinen

Fabrik zur Herstellung von Bucheinbänden, Einbanddecken, Katalogen usw., Mappen für Kostenanschläge, Kartenwerke, Adressen usw.

Werkstatt für handgearbeitete Bände

unter Leitung des Herrn Professor Walter Tiemann und Mitarbeit der hervorragendsten Buchgewerbekünstler übernimmt Aufträge jeder Art von guter Buchbinderarbeit in jeder Technik, auch Einbände nach alten Mustern

Kölnische Volkszeitung

Größtes und bedeutendstes Organ der Zentrumspartei
Täglich 3 Ausgaben / Fünfundfünfzigster Jahrgang

Feuilleton-Abteilung
Angebote v. Manuskripten unter Honorarforderung erwünscht:

ROMANE
für das tägliche Originalfeuilleton
(eventuell erst sachliche Inhaltsangabe)

NOVELLETTEN
für die Sonntagsbeilage

HUMORESKEN

Sowie kurze Beiträge für die täglichen Abteilungen
Aus der Frauenwelt u. **Welt u. Wissen**

Sowohl Originale als Abdrucke aus Zeitungen östl. der Elbe ohne Berlin

Probenummern stehen auf Wunsch kostenfrei eine Zeitlang zur Verfügung

Verleger: J. P. Bachem in Köln

Anastatischer Druck
zur Komplettierung und zum Neudruck
vergriffener Bücher und Zeitschriften
fertigt in originalgetreuer Ausführung zu billigsten Preisen
Anastatische Druckerei C. Paris, Berlin N 58, Pappelallee 27

ROST, SENF & Co
(APITZSCH & MERTIG)
LEIPZIG 37
GROSSBUCHBINDEREI
LIEFERN EINBÄNDE JEDER ART

KLISCHEES
Strichätzungen - Autotypien
Drei- und Vierfarbenätzungen
WALTER GRÜTZMACHER
Graphische Kunstanstalten
Berlin SW 61, Blücherstr. 22
Eigene Buchdruckerei für feinsten Illustrations- u. Farbendruck etc.

Verlag von Egon Fleischel & Co., Berlin W 9

Dem Aufsatz von Hans Frank im „Schwabenspiegel" entnehmen wir folgende treffliche Charakteristik der Werke von

Cäsar Flaischlen

Wie zu tausend anderen Büchern trittst du an die Cäsar Flaischlens. Du erwartest Kunstwerke, wähnst hinterher dir Klarheit über ihren Wert und ihre Mängel geben zu können. Aber bald vergißt du, es mit Kunst zu tun zu haben. Ein Freund sitzt dir gegenüber und erzählt von seinem Leben. Von seinem Hoffen und Bangewerden, von Freuden und Schmerzen, von Kämpfen, Niederlagen und vom endlichen großen Siege. Du hörst seine Stimme. Du siehst ihm ins Auge. Du horchst, gehst mit und nimmst, alles vergessend, seine Hand. Einen Menschen gewinnst du dir. Einen, dessen Stimme zu dir spricht, wo und wann du willst, mitten im Lebenstrubel und in der Stille deiner Kammer, einen Menschen, der litt wie du, der kämpfte wie du, der siegte, wie du einst zu siegen wünschest.

Werke von Cäsar Flaischlen

Von Alltag und Sonne. Gedichte in Prosa: Rondos, Lieder, Mönchguter Skizzenbuch, Lotte, Morgenwanderung. Geh. M. 3.—; geb. M. 4.—.

Lehr- und Wanderjahre des Lebens. Gesammelte Gedichte, Brief- u. Tagebuchblätter a. d. Jahren 1884/1899. Geh. M. 3.—; geb. M. 4—

Jost Seyfried. Ein Roman in Brief- und Tagebuchblättern. Zwei Bände. Geh. 6.—; geb. M. 8.—; Luxusausgabe M. 15.—.

Im Schloß der Zeit. Eine Silvesterparaphrase in sieben Bildern. Geh. M. 1.—; geb. M. 2.—.

Professor Hardtmut. Charakterstudie. Im gleichen Bande mit: **Flügelmüde.** Vorstudie zu Jost Seyfried. Geh. M. 3.—; geb. M. 4.—. Luxusausgabe M. 10.—.

Neujahrsbuch. Spruchblätter. In Faksimilewiedergabe der Handschrift. Kartoniert M. 2.—; Liebhaberband M. 4.—.

Zwischenklänge. Altes und Neues. Stimmungen, Von Festtagen und Werktagen, Kritisches, Singlieder. Geh. M. 3.—; geb. M. 4.—.

Martin Lehnhardt. Ein Kampf um Gott. Fünf Szenen. Geh. M. 2.—; geb. M. 3.—.

Cäsar Flaischlen. Beitrag zu einer Geschichte der neueren Literatur von Georg Muschner. Geheftet Mark 3.—; gebunden Mark 4.—.

Die Bücher sind durch alle Buchhandlungen zu beziehen. Ausführliche Prospekte über die Werke von Cäsar Flaischlen auf Wunsch kostenlos durch den

Verlag von Egon Fleischel & Co., Berlin W 9

SPAMERSCHE BUCHDRUCKEREI LEIPZIG

Fernsprecher Nr. 20730-20735

Über 100 Druckmaschinen
Rotationsmaschinen
76 Monotype-Setz- und Gießmaschinen
10 Typograph-Setzmaschinen / Zeichen-Atelier / Stereotypie
Galvanoplastik und Schriftgießerei

Zeitgemäß eingerichtetes graphisches Institut

750 Arbeiter

Wir übernehmen zum Vertrieb:

Zeitungs-Romane

Einsendungen ist Rückporto beizulegen. — In Betracht kommt nur außergewöhnlich gutes Material

Berlin-Halensee Lützenstraße 7 — **Eckert & Co., Verlag** G. m. b. H.

Gediegene und spannende

Feuilleton-Romane

kauft das

Literar. Bureau M. Lincke, Dresden

(Gegründet 1895) *Ludwig-Hartmann-Straße 17*

ZUM VORTRAG EIGENER WERKE

ist unbedingt reine Sprache und geschultes Organ sowie Vortragskunst nötig, um den Inhalt wirkungsvoll zur Geltung zu bringen, denn ungeschulter Vortrag schädigt das Werk. Ungeübte Stimmen klingen unschön und leicht heiser. Dialekt wirkt oft komisch.

Serafine Détschy's Vortragsschule

erzieht Stimme, Aussprache und Vortrag zu treffsicherer Wirkung. Sprechzeit 1 1/2 Uhr

Berlin W 30, Münchener Str. 4, I

Deutsche Literaturzeitung

Herausgegeben von
Prof. Dr. P. Hinneberg
in Berlin

Verlag der
Weidmannschen Buchhandlung
in Berlin

Erscheint wöchentlich mindestens 64 Spalten stark
Preis pro Quartal 7 M. 50 Pf.

Die Deutsche Literaturzeitung

darf den Anspruch erheben, das reichhaltigste literarische Zentralorgan zu sein, als die einzige deutsche Zeitschrift wissenschaftlich-kritischen Charakters, die grundsätzlich mit voller Namensnennung ihrer Referenten aus der Feder von mehr als 1000 der hervorragendsten wissenschaftlichen Kapazitäten des In- und Auslandes über alle wertvollen deutschen wie außerdeutschen literarischen Neuerscheinungen auf dem Gesamtgebiete der wissenschaftlichen Forschung, sowohl der Geistes- als der Naturwissenschaften, erschöpfend unterrichtet.

Die Deutsche Literaturzeitung ist deshalb ein unentbehrliches Hilfsmittel nicht nur für jeden Gelehrten und für jede Bibliothek, sondern auch für jeden Gebildeten, der schnell, aber zuverlässig über den Gesamtfortschritt der Wissenschaften unterrichtet sein will.

Außer Bücherbesprechungen bringt die Deutsche Literaturzeitung in ihrer Abteilung „Notizen und Mitteilungen" Nachrichten über alle Ereignisse des wissenschaftlichen Lebens (Personalnotizen, Sitzungsberichte, Funde und Entdeckungen), bibliographische Notizen, sowie eine umfassende Inhaltsangabe aller wichtigen deutschen und außerdeutschen wissenschaftlichen Zeitschriften.

Leiner

Werkdruck

jeder Art (auch in fremden Sprachen) und jeden Umfanges in Maschinen- oder Handsatz

Prospekte

Massenauflagen, Zeitungsbeilagen, Antiquariats-, Verlags- und Musikalien-Kataloge usw.

Zeitschriften

und andere periodische Erscheinungen inkl. Buchbinderarbeiten; ev. auch Auslieferung

Oskar Leiner, Leipzig

Buch- und Kunstdruckerei

Verlangen Sie unverbindl. Probesätze, Kostenanschläge, Vertreterbesuch

ERNST & ROHDE

(Inhaber: Rud. Rohde)

Fernsprecher: Zentrum 5798 **Berlin SW 68** Friedrich-straße 207

Spezialhaus für mod. Büro-Einrichtungen

Continental- Schreibmaschine
Rechenmaschine

HUGO KEHRER, Die Heiligen Drei Könige in Literatur und Kunst.

2 Bände. Band I, 114 Seiten; Band II, 327 Seiten mit 1 farbigen Tafel und 348 Abbildungen. 1909, 1910.

VERLAG E. A. SEEMANN, LEIPZIG

Ringfreie Kuvert-Fabrik

liefert schnell und billigst

Geschäfts-Kuverts (jeder Größe und Qualität). 1000 Stück von M. 1.40 an. **Musterbeutel, Lohnbeutel, Versand- und Katalogtaschen**

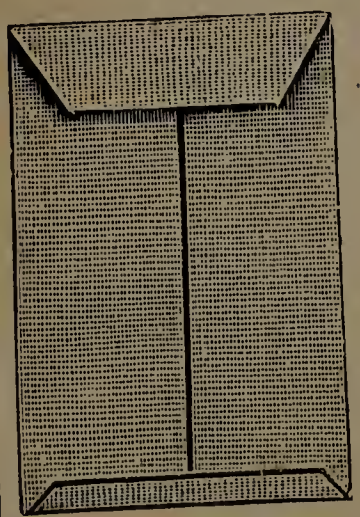

Bei Anfragen usw. wolle man die Höhe der Auflage angeben

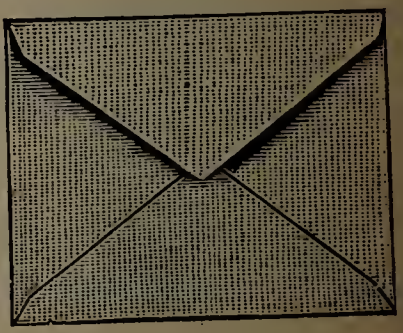

Albert Lenze, Leipzig-R.

Kohlgartenstr. 52a. / Tel.: 14550

DIE GEISTESWISSENSCHAFTEN

Wochenschrift für das gesamte Gebiet der Philosophie, Psychologie, Mathematik, Religionswissenschaft, Geschichtswissenschaft, Sprach- und Literaturwissenschaft, Kunstwissenschaft, Rechts- und Staatswissenschaft, Gesellschaftswissenschaft, Volkswirtschaftslehre und Statistik, Militärwissenschaft, Länder- und Völkerkunde, Pädagogik

HERAUSGEGEBEN VON DR. OTTO BUEK UND PROF. DR. PAUL HERRE

Die seit 1. Okt. 1913 im Verlage Veit & Comp. in Leipzig erscheinende Wochenschrift „Die Geisteswissenschaften" will, entgegen den Spezialisierungsneigungen der geisteswissenschaftlichen Einzeldisziplinen die Gemeinsamkeit ihres gesamten Bereiches betonen und einen Mittelpunkt der umfassenderen geisteswissenschaftlichen Forschungstätigkeit schaffen. „Die Geisteswissenschaften" stellen sich die besondere Aufgabe, durch planvolle Verfolgung der Bewegungen und Richtungen in den weitverzweigten und doch innerlich eng zusammengehörenden Wissenschaftsgebieten einen erschöpfend unterrichtenden Überblick über alle diese im Dienste der geistigen Kultur stehenden wissenschaftlichen Bestrebungen zu geben. Sie wollen somit für das Gebiet der Geisteswissenschaften ein ähnliches Programm verwirklichen, wie ihm für die Naturwissenschaften in England die ‚Nature', in Amerika die ‚Science' u. in Deutschland ‚Die Naturwissenschaften' nachstreben.

„Die Geisteswissenschaften" bringen neben Originalbeiträgen und Sammelreferaten Bücherbesprechungen, Berichte über Forschungsbetrieb, Methodik und Unterricht, wissenschaftliche Veranstaltungen ⟨Kongresse, Vorträge, Ausstellungen⟩, Mitteilungen, Universitäts- usw. Nachrichten, sowie Personalien.

Die namhaftesten Vertreter auf den verschiedensten Gebieten der Geisteswissenschaft haben sich zur ständigen Mitarbeit bereit erklärt.

Jedes Heft umfaßt 32 Quartseiten / Bezugspreis für das Vierteljahr M. 7.– / Probehefte unberechnet und portofrei

Bestellungen auf Probehefte und Abonnements nehmen entgegen sämtliche Buchhandlungen des In- und Auslandes, alle Postanstalten sowie der Verlag

VEIT & COMP., LEIPZIG, Marienstraße 18

Barnängens Schreib- u. Kopiertinte

wurde auf der Welt-Ausstellung in Paris 1900
mit ☞ **Goldener Medaille** preisgekrönt

Barnängens Technische Fabrik, Kgl. Hofl., Stockholm

Hauptniederlage für Deutschland bei
Wilhelm Beerensson, Berlin C 19, Grünstraße Nr. 9

Therese Ludwig (Radium-Solbad Kreuz- :: nach im Rheinland)

1. **„Iut Därp un Heimoat."** Humor. plattdeutsche Gedichte in niedersächs. Mundart. (Z. Vortrage sehr geeign.!) *Verl.: G. A. Grote, Hann.*
2. **„Jettens Traum."** Schwank in 1 Akt. (Kolossaler Lacherfolg! Leicht aufführbar!) *Verlag: G. A. Grote, Hannover.*
3. **„Humorist. hochd. Gedichte."** *Verlag: E. Neumann, Dresden.*
4. **„2 Weihnachtsbriefe."** Festspiel i. 2 Abt. m. Gesang, Reigen u. leb. Bildern. *Verl.: V. Höfling, Münch.*
5. **Couplets:** a) Die neueste Mode. (Sehr wirksam als Herrnrolle!) b) Heul-Coupl. od. Die Verkannte. c) Hatzi, hatza, hatzu o. Nies-Coupl. *Verlag: Val. Höfling, München.*
6. **Volkslied:** „Mein Heimatsdorf." *Verlag: G. A. Grote, Hannover.*

Dramaturgische Anstalt

(Dramaturg Prof. Dr. Herm. Schlag) **Weimar** Prospekt gratis und franko

Bühnenvertrieb und Verlag dramatischer Werke

Technische Ratschläge — Bearbeitungen

Julius Brandstätter, Leipzig

Telephon 14641 / Inhaber: Georg Neumann / Querstraße 13

Autotypie-Druck | Monotype-Setzmaschinenbetrieb | Massen-Auflagen

Buch-, Kunst- und Akzidenz-Druckerei

Drei- und Vierfarbendrucke

Verlag von Egon Fleischel & Co., Berlin W 9

Das literarische Echo

Halbmonatsschrift für Literaturfreunde

Begründet von Dr. Josef Ettlinger
Herausgegeben von Dr. Ernst Heilborn

Sechzehnter Jahrgang

24 Hefte jährlich * * * M. 4.— pro Quartal

„Das literarische Echo" könnte man das Obligatorium der literarischen Welt überhaupt nennen. Hier findet der Interessent das lückenloseste Ergebnis der Literatur aller Art und Sprache jede zweite Woche in ein starkes Heft niedergelegt. Vor allem der Gegenwartsliteratur. Den Lebenden das erste, größte Teil, heißt das stille Motto der Revue. Aber auch den Toten wird mancher Kranz geschenkt. In Hinsicht auf wissenschaftlichen Ernst und kritische Strenge ist das „Literarische Echo" in seinen allgemeinen Studien und Aufsätzen gewiß das erste Blatt in der deutschen Welt. In den biographischen Aufsätzen über Lebende spricht ein schöner, blutiger Subjektivismus mit. Meist reden da Kenner von Ruf und ausgeprägter, oft leidenschaftlicher Eigenart. So hat man Gelehrtenruhe und Künstlereifer in einem Heft beisammen. **Der Aar.** Dez. 1912

Abonnements auf „Das literarische Echo" übernimmt jede Buchhandlung und jede Postanstalt. Auf Wunsch erhalten Sie direkt vom Verlag

Probenummer kostenlos

Eduard Gaeblers Geographisches Institut
LEIPZIG-NEUSTADT
Kartographie, Lithographie, Steindruckerei u. Verlag

Zur Anschaffung empfohlen:

Schurig, Himmels-Atlas, in 2. Auflage erschienen, neubearbeitet, ergänzt und herausgegeben von Dr. *P. Götz.* 9 Tafeln in Gr.-Folio, Kart. **3 Mark.**

Gaeblers Handatlas über alle Teile der Erde, 7. Auflage. 136 Karten und Darstellungen in einheitlichen Maßstäben nebst alphabetischem Namenverzeichnis (25000 Namen). In Gr.-Folio elegant gebunden **5 Mark.**

Teile von Karten als Probe und ausführliche Prospekte gratis und franko.

Rubinverlag M. u. W. Köhler
Rückertstr. 6 MÜNCHEN Rückertstr. 6
Telegramm-Adresse: Rubinverlag — Fernsprecher: Nr. 50721
Verlag und Vertrieb dramatischer Werke

Die **Unterhaltungsbeilage** des **„Bund", Hauptorgan der gelben Gewerkschaften,** braucht fortlaufend Romane, kleine Erzählungen, Skizzen, ferner populär gehaltene techn. Artikel (Elektrizität, Maschinenbau usw.), auch Zweit- u. Mehrdrucke.
Reformverlag „Der Bund" G. m. b. H., Berlin N 4, Invalidenstr. 127

HAESELER: TRÄUMEREIEN
Preis kartoniert 2.50 M.
Hamburgischer Correspondent: ... In der Absicht, Stimmungen und Empfindungen statt im Vers in Prosa aufzufangen, zeigt der Autor künstlerische Intention, der der Erfolg nicht fehlen wird.
Albert Johannsen in den Husumer Nachrichten: ... Die meisten kann man als Gedichte in Prosa bezeichnen; gemeinsam ist allen der Hauch echter Poesie.
VERLAG ROBERT CORDES, KIEL

Spamersche Buchbinderei Leipzig

Fernsprech-Anschlüsse: 20730-20735

Als sehr leistungsfähig anerkannt in der Herstellung von Einbänden / Einbanddecken / Kostenanschlag-Mappen / Umschlägen und Plakaten mit und ohne Reliefprägung / Broschüren / Katalogen / Wand-, Pult- und Notizkalender / Notizbücher usw. / Neueste Einbandstoffe / Künstlerische Entwürfe / Leistungsfähig in Massen-Auflagen

Ein mit den modernsten Maschinen ausgestatteter Großbetrieb
150 Hilfsmaschinen
350 Arbeiter

Neu aufgenommen:
Abteilung für handgearbeitete Kunst-Einbände

Die St. Petersburger Politische Korrespondenz

9. Jahrgang

erscheint 5 mal wöchentlich; bringt in jeder Nummer einen politischen od. feuilletonistischen Aufsatz, zahlreiche Notizen aus dem russischen, öffentlichen und Volksleben

Absolut unabhängiger, neutraler Korrespondenzdienst für deutschsprachige Zeitungen

Abdruckbedingung 10 Pf. für die Druckzeile oder Pauschale. Nach Vereinbarung Telegramme und Sonderberichte

Der Herausgeber: Dr. A. Polly, St. Petersburg
Kasanplatz 1

Drahtadresse:
Polly-Petersburg

Probenummern kostenfrei

Erdgeist-Verlag / Leipzig

nimmt künstlerische Belletristik (ev. auch Lyrik und Dramen) sowie Essays in Buchverlag.

Anfragen erbeten Rückporto erwünscht

Adressen-Serbe, Leipzig

Ältestes Büro der Branche * Begründer des Adressenwesens

Man verlange Katalog!

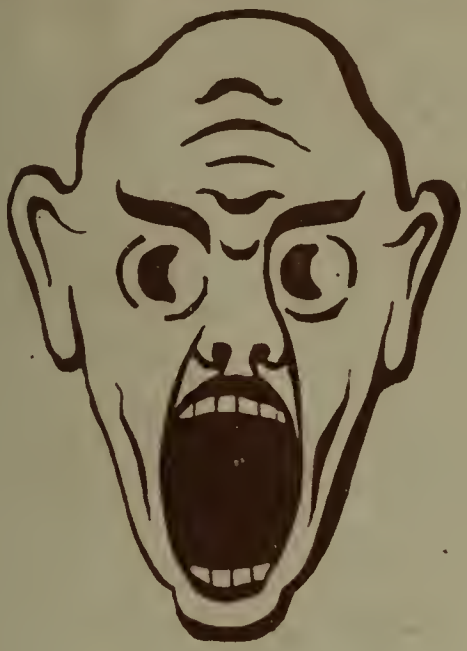

Nicht laut genug

kann man die

Continental-Schreibmaschine

rühmen.
Sie ist ein Meisterwerk deutscher Feinmechanik.

Alleinvertrieb:

ERNST & ROHDE

(Inhaber: Rud. Rohde)

Friedrichstr. 207 **Berlin SW 68** Friedrichstr. 207

Fernsprecher: Zentrum Nr. 5798

Graphische Kunstanstalten

F. Bruckmann

Aktien-Gesellschaft

München NW 9

Fernsprech-Anschluß 7575, 7576

Künstlerische Reproduktionen

für das Buchgewerbe, für Wissenschaft, Kunst und Industrie in mustergültiger Ausführung

Halbtonätzungen (einfache, Duplex- u. Triplex-Autotypie) · Farbätzungen (Drei- und Vierfarbendruck) · Strichätzungen (Zinkographie) · Albert-Galvanos · Farbenkunstdrucke · Illustrationsdrucke in jeder Ausführung Künstler-Postkarten, ein- und mehrfarbig · Kataloge und Prospekte für alle Industriezweige

---

Muster und Kostenanschläge werden auf Verlangen bereitwilligst geliefert

Erstklassige, deutsche Typenhebel-Schnellschreibmaschine

mit den modernsten Verbesserungen **Mark 380.—**

300 Schreibmaschinen-Gelegenheitskäufe

teilweise zur Hälfte des Neuanschaffungspreises und billiger:

Adler, Barlock, Blickensderfer, Caligraph, Hammond, Ideal, Kanzler, Oliver, Remington, Smithpremier, Stoewer, Torpedo, Underwood, Williams, Yost usw.

Alle guterhalten, wie neu aussehend. 1 Jahr Garantie

Berliner Schreibmaschinen-Gesellschaft

SCHÄFER & CLAUSS, BERLIN W 8

Leipziger Straße 19

Amt Zentrum: 9211, 9701 Gegründet 1899

UNIVERSITY OF ILLINOIS-URBANA
3 0112 109581410